



เอกสารงบประมาณ ฉบับที่ ๓  
งบประมาณรายจ่าย  
ประจำปีงบประมาณ พ.ศ. ๒๕๖๑  
เล่มที่ ๑๒ (๔)

มาตรา ๕๘ แผนงานบูรณาการเสริมสร้างความเข้มแข็ง  
และยั่งยืนให้กับเศรษฐกิจภายในประเทศ

มาตรา ๕๙ แผนงานบูรณาการส่งเสริมการกระจายอำนาจ  
ให้แก่องค์กรปกครองส่วนท้องถิ่น



เอกสารงบประมาณ ฉบับที่ ๓  
งบประมาณรายจ่าย  
ประจำปีงบประมาณ พ.ศ. ๒๕๖๑  
เล่มที่ ๑๒ (๔)

มาตรา ๕๘ แผนงานบูรณาการเสริมสร้างความเข้มแข็ง  
และยั่งยืนให้กับเศรษฐกิจภายในประเทศ

มาตรา ๕๙ แผนงานบูรณาการส่งเสริมการกระจายอำนาจ  
ให้แก่องค์กรปกครองส่วนท้องถิ่น

## สารบัญ

	หน้า
<b>แผนงานบูรณาการเสริมสร้างความเข้มแข็งและยั่งยืนให้กับเศรษฐกิจภายในประเทศ</b>	<b>1 ถึง 660</b>
1. วัตถุประสงค์	1
2. ขอบเขตการดำเนินงาน	1
3. ผลสัมฤทธิ์และประโยชน์ที่คาดว่าจะได้รับในการใช้จ่ายงบประมาณ	1
4. หน่วยงานที่รับผิดชอบ	1
5. แผนภาพความเชื่อมโยง	2
6. เป้าหมาย แนวทางการดำเนินงาน และงบประมาณ	7
7. สรุปงบประมาณรายจ่ายประจำปีงบประมาณ พ.ศ. 2561 จำแนกตามกระทรวง - หน่วยงาน	8
<b>(1) ส่วนราชการ จังหวัด และรัฐวิสาหกิจในพื้นที่ภาคกลาง</b>	<b>35 ถึง 167</b>
1. สรุปงบประมาณรายจ่ายประจำปีงบประมาณ พ.ศ. 2561 จำแนกตามกระทรวง - หน่วยงาน - งบรายจ่าย	45
2. สรุปงบประมาณรายจ่ายประจำปีงบประมาณ พ.ศ. 2561 จำแนกตามแนวทางการดำเนินงาน - กลุ่มโครงการ - งบรายจ่าย	47
3. รายการผูกพันข้ามปีงบประมาณในปีงบประมาณ พ.ศ. 2561 จำแนกตามหน่วยงาน	48
4. เป้าหมาย แนวทางการดำเนินงาน ตัวชี้วัด และกลุ่มโครงการ จำแนกตามกระทรวง - หน่วยงาน - กิจกรรม	49
5. รายละเอียดงบประมาณ จำแนกตามกลุ่มโครงการ	74

	หน้า
<b>(2) ส่วนราชการ จังหวัด และรัฐวิสาหกิจในพื้นที่ภาคใต้</b>	<b>169 ถึง 279</b>
1. สรุบบประมาณรายจ่ายประจำปีงบประมาณ พ.ศ. 2561 จำแนกตามกระทรวง - หน่วยงาน - งบรายจ่าย	179
2. สรุบบประมาณรายจ่ายประจำปีงบประมาณ พ.ศ. 2561 จำแนกตามแนวทางการดำเนินงาน - กลุ่มโครงการ - งบรายจ่าย	181
3. รายการผูกพันข้ามปีงบประมาณในปีงบประมาณ พ.ศ. 2561 จำแนกตามหน่วยงาน	183
4. เป้าหมาย แนวทางการดำเนินงาน ตัวชี้วัด และกลุ่มโครงการ จำแนกตามกระทรวง - หน่วยงาน - กิจกรรม	184
5. รายละเอียดงบประมาณ จำแนกตามกลุ่มโครงการ	202
<b>(3) ส่วนราชการ จังหวัด และรัฐวิสาหกิจในพื้นที่ภาคใต้ชายแดน</b>	<b>281 ถึง 367</b>
1. สรุบบประมาณรายจ่ายประจำปีงบประมาณ พ.ศ. 2561 จำแนกตามกระทรวง - หน่วยงาน - งบรายจ่าย	293
2. สรุบบประมาณรายจ่ายประจำปีงบประมาณ พ.ศ. 2561 จำแนกตามแนวทางการดำเนินงาน - กลุ่มโครงการ - งบรายจ่าย	295
3. รายการผูกพันข้ามปีงบประมาณในปีงบประมาณ พ.ศ. 2561 จำแนกตามหน่วยงาน	296
4. เป้าหมาย แนวทางการดำเนินงาน ตัวชี้วัด และกลุ่มโครงการ จำแนกตามกระทรวง - หน่วยงาน - กิจกรรม	297
5. รายละเอียดงบประมาณ จำแนกตามกลุ่มโครงการ	309



(ค)

	หน้า
<b>(4) ส่วนราชการ จังหวัด และรัฐวิสาหกิจในพื้นที่ภาคตะวันออกเฉียงเหนือ</b>	<b>369 ถึง 419</b>
1. สรุปงบประมาณรายจ่ายประจำปีงบประมาณ พ.ศ. 2561 จำแนกตามกระทรวง - หน่วยงาน - งบรายจ่าย	375
2. สรุปงบประมาณรายจ่ายประจำปีงบประมาณ พ.ศ. 2561 จำแนกตามแนวทางการดำเนินงาน - กลุ่มโครงการ - งบรายจ่าย	377
3. รายการผูกพันข้ามปีงบประมาณในปีงบประมาณ พ.ศ. 2561 จำแนกตามหน่วยงาน	378
4. เป้าหมาย แนวทางการดำเนินงาน ตัวชี้วัด และกลุ่มโครงการ จำแนกตามกระทรวง - หน่วยงาน - กิจกรรม	379
5. รายละเอียดงบประมาณ จำแนกตามกลุ่มโครงการ	389
<b>(5) ส่วนราชการ จังหวัด และรัฐวิสาหกิจในพื้นที่ภาคตะวันออกเฉียงเหนือ</b>	<b>423 ถึง 531</b>
1. สรุปงบประมาณรายจ่ายประจำปีงบประมาณ พ.ศ. 2561 จำแนกตามกระทรวง - หน่วยงาน - งบรายจ่าย	431
2. สรุปงบประมาณรายจ่ายประจำปีงบประมาณ พ.ศ. 2561 จำแนกตามแนวทางการดำเนินงาน - กลุ่มโครงการ - งบรายจ่าย	433
3. รายการผูกพันข้ามปีงบประมาณในปีงบประมาณ พ.ศ. 2561 จำแนกตามหน่วยงาน	434
4. เป้าหมาย แนวทางการดำเนินงาน ตัวชี้วัด และกลุ่มโครงการ จำแนกตามกระทรวง - หน่วยงาน - กิจกรรม	435
5. รายละเอียดงบประมาณ จำแนกตามกลุ่มโครงการ	456

	หน้า
<b>(6) ส่วนราชการ จังหวัดและรัฐวิสาหกิจในพื้นที่ภาคเหนือ</b>	<b>529 ถึง 658</b>
1. สรุปงบประมาณรายจ่ายประจำปีงบประมาณ พ.ศ. 2561 จำแนกตามกระทรวง - หน่วยงาน - งบรายจ่าย	539
2. สรุปงบประมาณรายจ่ายประจำปีงบประมาณ พ.ศ. 2561 จำแนกตามแนวทางการดำเนินงาน - กลุ่มโครงการ - งบรายจ่าย	541
3. รายการผูกพันข้ามปีงบประมาณในปีงบประมาณ พ.ศ. 2561 จำแนกตามหน่วยงาน	542
4. เป้าหมาย แนวทางการดำเนินงาน ตัวชี้วัด และกลุ่มโครงการ จำแนกตามกระทรวง - หน่วยงาน - กิจกรรม	543
5. รายละเอียดงบประมาณ จำแนกตามกลุ่มโครงการ	571
 <b>กองทุนและเงินหมุนเวียน</b>	 <b>659 ถึง 660</b>
 <b>แผนงานบูรณาการส่งเสริมการกระจายอำนาจให้แก่องค์กรปกครองส่วนท้องถิ่น</b>	 <b>661 ถึง 716</b>
1. วัตถุประสงค์	661
2. ขอบเขตการดำเนินงาน	661
3. ผลสัมฤทธิ์และประโยชน์ที่คาดว่าจะได้รับในการใช้จ่ายงบประมาณ	661
4. หน่วยงานที่รับผิดชอบ	661
5. แผนภาพความเชื่อมโยง	662
6. เป้าหมาย แนวทางการดำเนินงาน และงบประมาณ	665
7. สรุปงบประมาณรายจ่ายประจำปีงบประมาณ พ.ศ. 2561 จำแนกตามหน่วยงาน - งบรายจ่าย	666
8. รายการผูกพันข้ามปีงบประมาณในปีงบประมาณ พ.ศ. 2561 จำแนกตามหน่วยงาน	669
9. เป้าหมาย แนวทางการดำเนินงานและตัวชี้วัด จำแนกตามกระทรวง - หน่วยงาน - โครงการ - กิจกรรม	670

## แผนงานบูรณาการเสริมสร้างความเข้มแข็งและยั่งยืนให้กับเศรษฐกิจภายในประเทศ

งบประมาณรายจ่าย ปี 2560	115,319,000,000 บาท
งบประมาณรายจ่าย ปี 2561	84,412,119,600 บาท

### 1. วัตถุประสงค์

เพื่อเสริมสร้างศักยภาพเศรษฐกิจภายในประเทศให้มีความเข้มแข็งอันจะส่งผลต่อการขยายตัวทางเศรษฐกิจ การพัฒนาอาชีพยกระดับรายได้และคุณภาพชีวิตประชาชนในทุกภาคโดยสนับสนุนการพัฒนาในระดับพื้นที่ ในด้านอุตสาหกรรม การค้า และการลงทุน การเกษตร การท่องเที่ยว รวมทั้งการพัฒนาด้านสังคม ยกระดับคุณภาพชีวิต และสิ่งแวดล้อม ตลอดจนโครงการพัฒนาพิเศษขนาดใหญ่

### 2. ขอบเขตการดำเนินงาน

2.1 กลุ่มเป้าหมาย/ผู้ได้รับประโยชน์ : ประชาชนในพื้นที่ 76 จังหวัด

2.2 พื้นที่ดำเนินการ : 6 ภาค 76 จังหวัด

### 3. ผลสัมฤทธิ์และประโยชน์ที่คาดว่าจะได้รับในการใช้จ่ายงบประมาณ

พื้นที่ภูมิภาคมีขีดความสามารถในการแข่งขันและมีความน่าอยู่สำหรับคนทุกกลุ่ม

### 4. หน่วยงานที่รับผิดชอบ

หน่วยงานเจ้าภาพ : กระทรวงมหาดไทย

1) สำนักงานปลัดกระทรวงมหาดไทย

หน่วยงานที่เกี่ยวข้อง : 69 จังหวัด 14 กระทรวง 54 หน่วยงาน 5 รัฐวิสาหกิจ

1 กองทุนและเงินทุนหมุนเวียน

## 5. แผนภาพความเชื่อมโยง

### 5.1 แผนภาพความเชื่อมโยงระดับยุทธศาสตร์ชาติและแผนพัฒนาเศรษฐกิจและสังคมแห่งชาติ ฉบับที่ 12

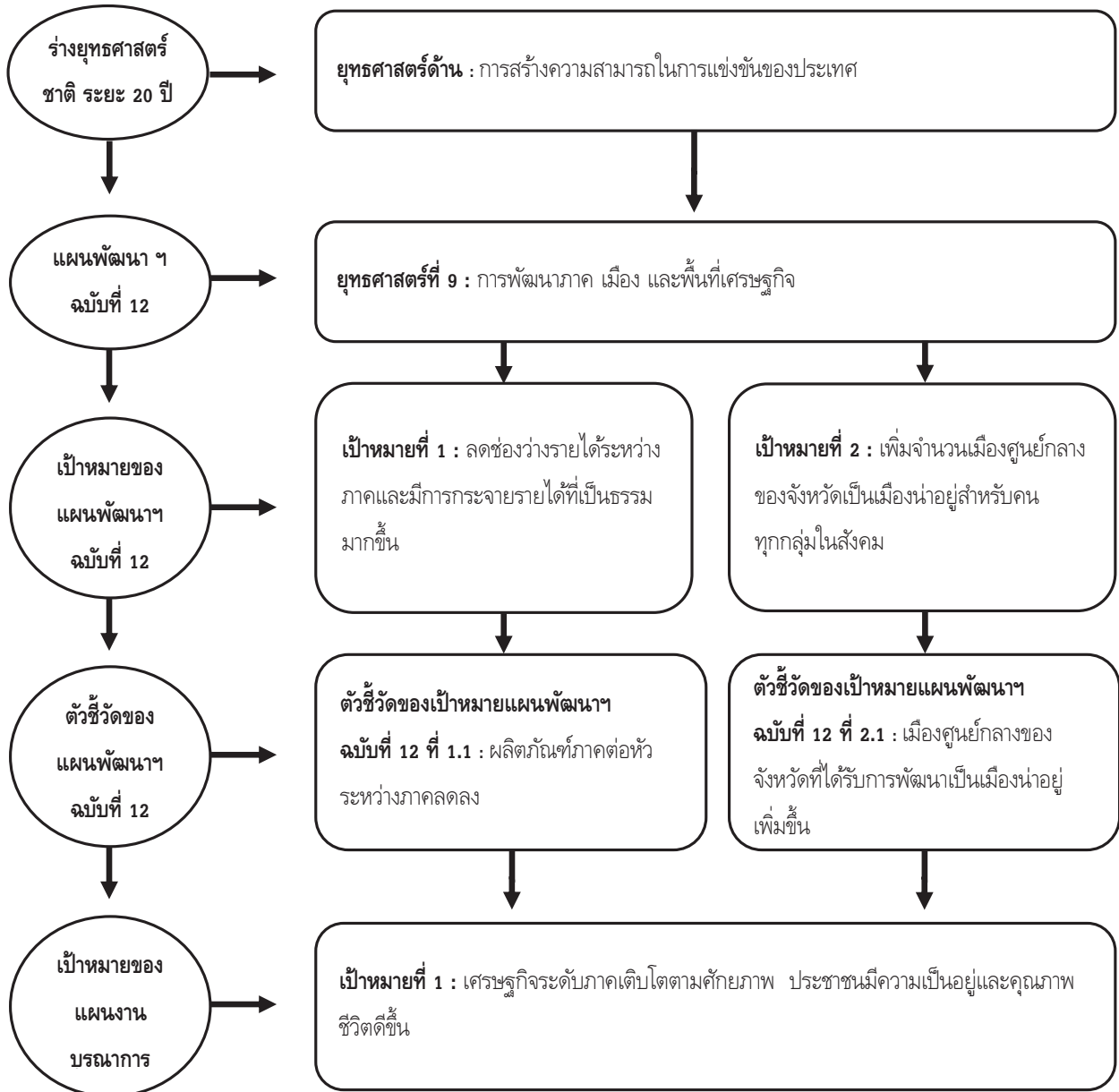

5.2 แผนภาพความเชื่อมโยงระดับแผนงานบูรณาการ

แผนงานบูรณาการเสริมสร้างความเข้มแข็งและยั่งยืนให้กับเศรษฐกิจภายในประเทศ  
งบประมาณปี 2561 จำนวน 84,412.1196 ล้านบาท

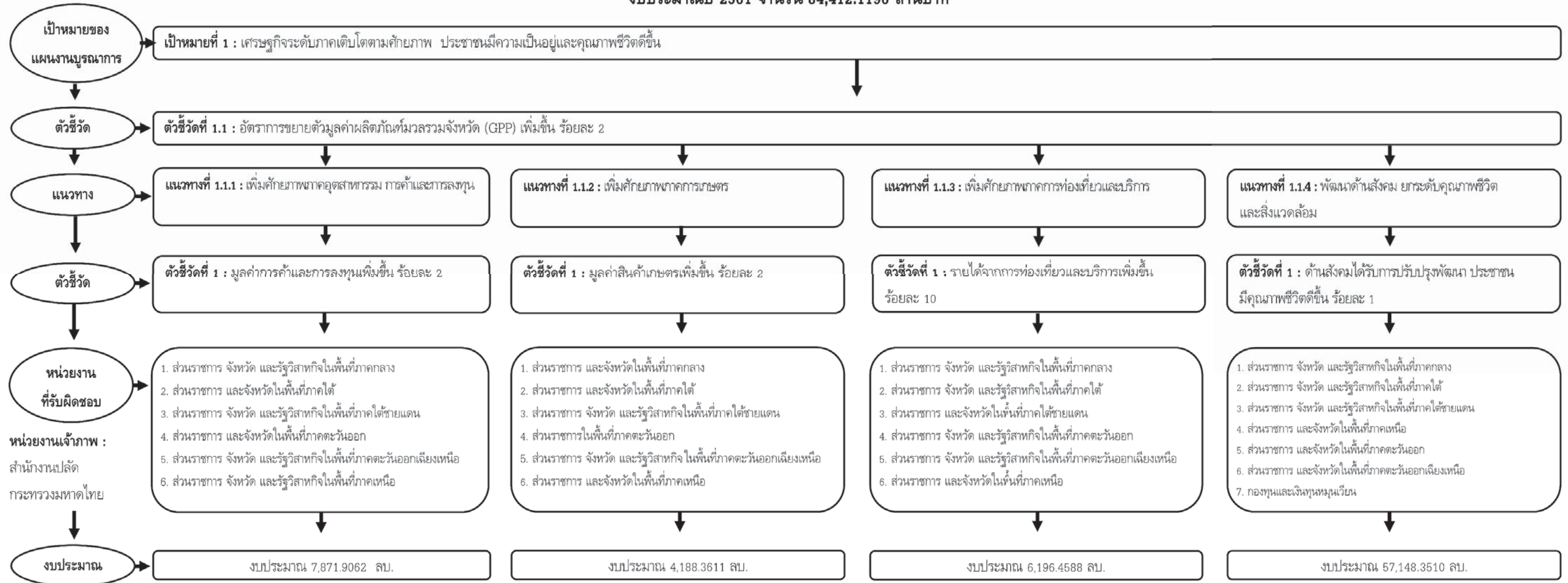



**แผนงานบูรณาการเสริมสร้างความเข้มแข็งและยั่งยืนให้กับเศรษฐกิจภายในประเทศ**  
**งบประมาณปี 2561 จำนวน 84,412.1196 ล้านบาท**

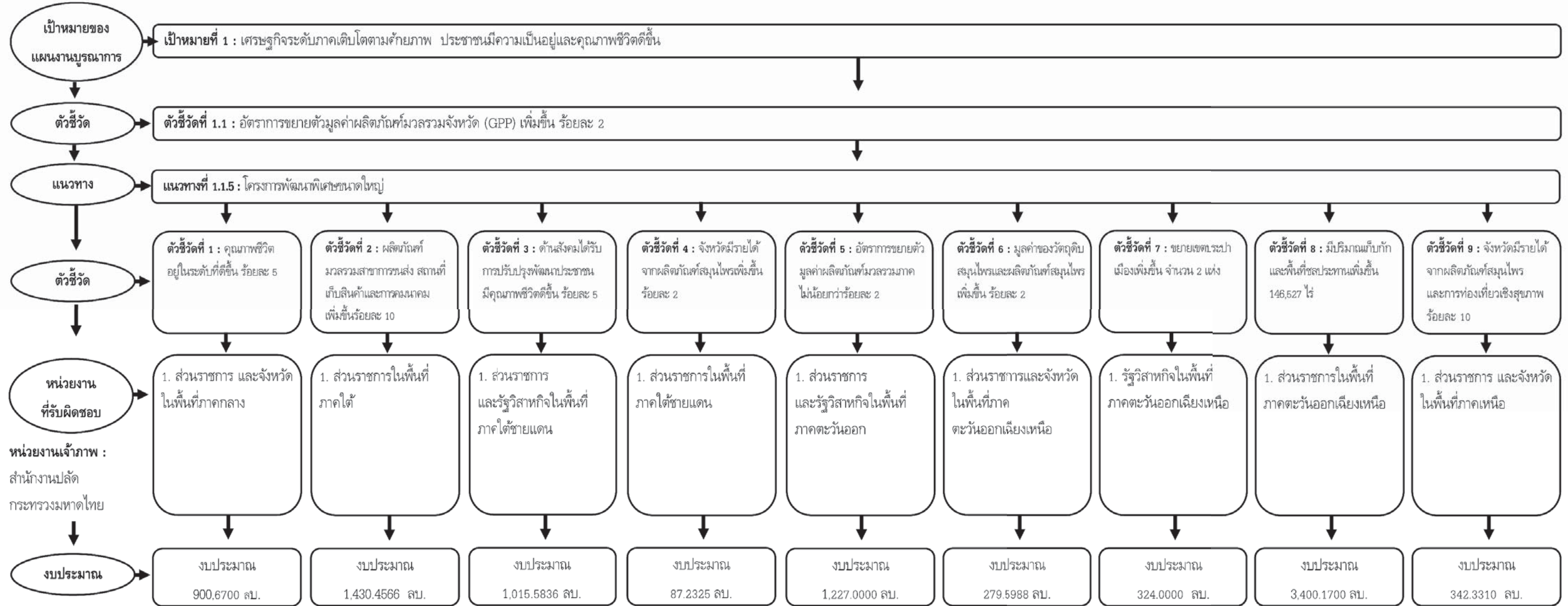





## 6. เป้าหมาย แนวทางการดำเนินงาน และงบประมาณ

<b>(1) เป้าหมายที่ 1 เศรษฐกิจระดับภาคเติบโตตามศักยภาพ ประชาชนมีความเป็นอยู่และคุณภาพชีวิตดีขึ้น</b>	<b>84,412,119,600 บาท</b>
ตัวชี้วัดที่ 1 อัตราการขยายตัวผลิตภัณฑ์มวลรวมกลุ่มจังหวัด (GPP) เพิ่มขึ้น ร้อยละ 2	7,871,906,200 บาท
<b>(1.1) แนวทางการดำเนินงานที่ 1 เพิ่มศักยภาพภาคอุตสาหกรรม การค้าและการลงทุน</b>	<b>7,871,906,200 บาท</b>
ตัวชี้วัดที่ 1 มูลค่าการค้าและการลงทุนเพิ่มขึ้น ร้อยละ 2	7,871,906,200 บาท
<b>(1.2) แนวทางการดำเนินงานที่ 2 เพิ่มศักยภาพภาคการเกษตร</b>	<b>4,188,361,100 บาท</b>
ตัวชี้วัดที่ 1 มูลค่าสินค้าเกษตรเพิ่มขึ้น ร้อยละ 2	4,188,361,100 บาท
<b>(1.3) แนวทางการดำเนินงานที่ 3 เพิ่มศักยภาพภาคการท่องเที่ยวและบริการ</b>	<b>6,196,458,800 บาท</b>
ตัวชี้วัดที่ 1 รายได้จากภาคการท่องเที่ยวและบริการเพิ่มขึ้น ร้อยละ 10	6,196,458,800 บาท
<b>(1.4) แนวทางการดำเนินงานที่ 4 พัฒนาด้านสังคม ยกกระดับคุณภาพชีวิต และสิ่งแวดล้อม</b>	<b>57,148,351,000 บาท</b>
ตัวชี้วัดที่ 1 ด้านสังคมได้รับการปรับปรุงพัฒนาประชาชนคุณภาพชีวิตดีขึ้น ร้อยละ 1	57,148,351,000 บาท
<b>(1.5) แนวทางการดำเนินงานที่ 5 โครงการพัฒนาพิเศษขนาดใหญ่</b>	<b>9,007,042,500 บาท</b>
ตัวชี้วัดที่ 1 คุณภาพชีวิตอยู่ในระดับที่ดีขึ้น ร้อยละ 5	900,670,000 บาท
ตัวชี้วัดที่ 2 ผลิตภัณฑ์มวลรวมสาขาการขนส่ง สถานที่เก็บสินค้าและการคมนาคมเพิ่มขึ้นร้อยละ 10	1,430,456,600 บาท
ตัวชี้วัดที่ 3 ด้านสังคมได้รับการปรับปรุงพัฒนาประชาชนมีคุณภาพชีวิตดีขึ้น ร้อยละ 5	1,015,583,600 บาท
ตัวชี้วัดที่ 4 จังหวัดมีรายได้จากผลิตภัณฑ์สมุนไพรเพิ่มขึ้น ร้อยละ 2	87,232,500 บาท
ตัวชี้วัดที่ 5 อัตราการขยายตัวมูลค่าผลิตภัณฑ์มวลรวมภาค ไม่น้อยกว่าร้อยละ 2	1,227,000,000 บาท
ตัวชี้วัดที่ 6 มูลค่าของวัตถุดิบสมุนไพรและผลิตภัณฑ์สมุนไพรเพิ่มขึ้น ร้อยละ 2	279,598,800 บาท
ตัวชี้วัดที่ 7 ขยายเขตประปาเมืองเพิ่มขึ้น จำนวน 2 แห่ง	324,000,000 บาท
ตัวชี้วัดที่ 8 มีปริมาณเก็บกักและพื้นที่ชลประทานเพิ่มขึ้น 146,527 ไร่	3,400,170,000 บาท
ตัวชี้วัดที่ 9 จังหวัดมีรายได้จากผลิตภัณฑ์สมุนไพร และการท่องเที่ยวเชิงสุขภาพ ร้อยละ 10	342,331,000 บาท

## 7. สรุปงบประมาณรายจ่ายประจำปีงบประมาณ พ.ศ. 2561

## 7.1 สรุปงบประมาณรายจ่ายประจำปีงบประมาณ พ.ศ. 2561 จำแนกตามกระทรวง - หน่วยงาน

หน่วย : ล้านบาท

กระทรวง - หน่วยงาน	งบรายจ่าย				
	งบดำเนินงาน	งบลงทุน	งบเงินอุดหนุน	งบรายจ่ายอื่น	รวม
<b>รวมทั้งสิ้น</b>	<b>4,015.9728</b>	<b>28,630.0515</b>	<b>4,479.7421</b>	<b>47,286.3532</b>	<b>84,412.1196</b>
<b>กระทรวงกลาโหม</b>	-	<b>170.3722</b>	-	-	<b>170.3722</b>
1. กองทัพบก	-	127.9176	-	-	127.9176
2. กองทัพอากาศ	-	42.4546	-	-	42.4546
<b>กระทรวงการท่องเที่ยวและกีฬา</b>	-	-	-	<b>91.0000</b>	<b>91.0000</b>
1. สำนักงานปลัดกระทรวงการท่องเที่ยวและกีฬา	-	-	-	91.0000	91.0000
<b>กระทรวงการพัฒนาสังคมและความมั่นคงของมนุษย์</b>	<b>317.8938</b>	<b>362.2300</b>	-	<b>4.0000</b>	<b>684.1238</b>
1. สำนักงานปลัดกระทรวงการพัฒนาสังคมและความมั่นคงของมนุษย์	317.8938	334.8100	-	-	652.7038
2. กรมพัฒนาสังคมและสวัสดิการ	-	27.4200	-	4.0000	31.4200
<b>กระทรวงเกษตรและสหกรณ์</b>	<b>54.7289</b>	<b>7,193.3000</b>	-	<b>19.7070</b>	<b>7,267.7359</b>
1. กรมชลประทาน	-	7,151.3000	-	-	7,151.3000
2. กรมส่งเสริมการเกษตร	54.7289	42.0000	-	-	96.7289
3. กรมหม่อนไหม	-	-	-	19.7070	19.7070
<b>กระทรวงคมนาคม</b>	-	<b>6,775.0520</b>	-	-	<b>6,775.0520</b>
1. กรมเจ้าท่า	-	664.9620	-	-	664.9620
2. กรมการขนส่งทางบก	-	32.3185	-	-	32.3185
3. กรมท่าอากาศยาน	-	857.3425	-	-	857.3425
4. กรมทางหลวง	-	3,369.6000	-	-	3,369.6000
5. กรมทางหลวงชนบท	-	1,850.8290	-	-	1,850.8290
<b>กระทรวงทรัพยากรธรรมชาติและสิ่งแวดล้อม</b>	<b>100.9952</b>	<b>1,432.5929</b>	<b>32.9000</b>	<b>141.5240</b>	<b>1,708.0121</b>
1. กรมทรัพยากรทางทะเลและชายฝั่ง	-	-	-	85.4250	85.4250
2. กรมป่าไม้	100.9952	752.5445	29.1500	-	882.6897
3. กรมอุทยานแห่งชาติ สัตว์ป่า และพันธุ์พืช	-	680.0484	3.7500	56.0990	739.8974
<b>กระทรวงพาณิชย์</b>	-	-	-	<b>156.2761</b>	<b>156.2761</b>
1. สำนักงานปลัดกระทรวงพาณิชย์	-	-	-	156.2761	156.2761
<b>กระทรวงมหาดไทย</b>	<b>1,742.4303</b>	<b>615.7724</b>	<b>1,285.9785</b>	<b>413.0000</b>	<b>4,057.1812</b>
1. สำนักงานปลัดกระทรวงมหาดไทย	-	-	-	413.0000	413.0000
2. กรมการพัฒนาชุมชน	1,742.4303	3.8720	-	-	1,746.3023
3. กรมโยธาธิการและผังเมือง	-	611.9004	-	-	611.9004
4. กรมส่งเสริมการปกครองท้องถิ่น	-	-	1,271.5785	-	1,271.5785
5. เมืองพัทยา	-	-	14.4000	-	14.4000

หน่วย : ล้านบาท

กระทรวง - หน่วยงาน	งบรายจ่าย				
	งบดำเนินงาน	งบลงทุน	งบเงินอุดหนุน	งบรายจ่ายอื่น	รวม
<b>กระทรวงแรงงาน</b>	-	<b>69.6400</b>	<b>17.2400</b>	<b>30.8000</b>	<b>117.6800</b>
1. กรมพัฒนาฝีมือแรงงาน	-	69.6400	17.2400	30.8000	117.6800
<b>กระทรวงวัฒนธรรม</b>	-	<b>430.8552</b>	-	-	<b>430.8552</b>
1. กรมศิลปากร	-	430.8552	-	-	430.8552
<b>กระทรวงวิทยาศาสตร์และเทคโนโลยี</b>	<b>5.1000</b>	-	<b>182.4000</b>	-	<b>187.5000</b>
1. สำนักงานปลัดกระทรวงวิทยาศาสตร์และเทคโนโลยี	5.1000	-	27.9000	-	33.0000
2. สำนักงานพัฒนาวิทยาศาสตร์และเทคโนโลยีแห่งชาติ	-	-	140.0000	-	140.0000
3. สำนักงานพัฒนาเทคโนโลยีอวกาศและภูมิสารสนเทศ (องค์การมหาชน)	-	-	12.5000	-	12.5000
4. สถาบันเทคโนโลยีนานาชาติสิรินธรแห่งชาติ (องค์การมหาชน)	-	-	2.0000	-	2.0000
<b>กระทรวงศึกษาธิการ</b>	<b>4.5746</b>	<b>872.3462</b>	<b>2,594.1503</b>	<b>288.3247</b>	<b>3,759.3958</b>
1. สำนักงานคณะกรรมการการอาชีวศึกษา	-	-	-	113.8525	113.8525
2. มหาวิทยาลัยนครสวรรค์	-	667.4450	100.0000	96.5700	864.0150
3. มหาวิทยาลัยราชภัฏวชิรราชนครินทร์	-	179.0512	-	-	179.0512
4. มหาวิทยาลัยกาฬสินธุ์	-	-	-	9.3000	9.3000
5. มหาวิทยาลัยราชภัฏจันทรเกษม	4.5746	24.8620	-	-	29.4366
6. มหาวิทยาลัยราชภัฏเพชรบุรี	-	-	-	1.8726	1.8726
7. มหาวิทยาลัยราชภัฏภูเก็ต	-	-	-	13.7176	13.7176
8. มหาวิทยาลัยราชภัฏเลย	-	-	-	4.0000	4.0000
9. มหาวิทยาลัยราชภัฏสกลนคร	-	-	-	30.0000	30.0000
10. มหาวิทยาลัยเทคโนโลยีราชมงคลอีสาน	-	0.9880	-	19.0120	20.0000
11. มหาวิทยาลัยแม่ฟ้าหลวง	-	-	238.2135	-	238.2135
12. มหาวิทยาลัยมหิดล	-	-	180.2500	-	180.2500
13. มหาวิทยาลัยทักษิณ	-	-	54.6603	-	54.6603
14. มหาวิทยาลัยเชียงใหม่	-	-	192.5917	-	192.5917
15. สถาบันเทคโนโลยีนานาชาติพระจอมเกล้าเจ้าคุณทหารลาดกระบัง	-	-	80.3112	-	80.3112
16. มหาวิทยาลัยพะเยา	-	-	363.1000	-	363.1000
17. มหาวิทยาลัยเกษตรศาสตร์	-	-	116.7571	-	116.7571
18. มหาวิทยาลัยธรรมศาสตร์	-	-	18.0000	-	18.0000
19. มหาวิทยาลัยสวนดุสิต	-	-	162.5402	-	162.5402
20. มหาวิทยาลัยศรีนครินทรวิโรฒ	-	-	151.3043	-	151.3043
21. มหาวิทยาลัยสงขลานครินทร์	-	-	755.1900	-	755.1900
22. มหาวิทยาลัยแม่โจ้	-	-	181.2320	-	181.2320

กระทรวง - หน่วยงาน	งบรายจ่าย				
	งบดำเนินงาน	งบลงทุน	งบเงินอุดหนุน	งบรายจ่ายอื่น	รวม
<b>กระทรวงสาธารณสุข</b>	<b>106.7572</b>	<b>3,108.0039</b>	<b>30.0000</b>	-	<b>3,244.7611</b>
1. สำนักงานปลัดกระทรวงสาธารณสุข	106.7572	2,849.3839	30.0000	-	2,986.1411
2. กรมการแพทย์	-	258.6200	-	-	258.6200
<b>กระทรวงอุตสาหกรรม</b>	<b>4.7706</b>	-	<b>13.8565</b>	<b>15.8514</b>	<b>34.4785</b>
1. สำนักงานปลัดกระทรวงอุตสาหกรรม	-	-	13.8565	14.0914	27.9479
2. กรมส่งเสริมอุตสาหกรรม	4.7706	-	-	1.7600	6.5306
<b>จังหวัดและกลุ่มจังหวัด</b>	<b>1,678.7222</b>	<b>5,216.9939</b>	-	<b>125.8700</b>	<b>7,021.5861</b>
1. จังหวัดนนทบุรี	5.6983	157.1701	-	-	162.8684
2. จังหวัดปทุมธานี	10.3290	139.4398	-	15.0000	164.7688
3. จังหวัดพระนครศรีอยุธยา	50.2000	142.2080	-	-	192.4080
4. จังหวัดสระบุรี	59.4271	92.9181	-	3.0000	155.3452
5. จังหวัดชัยนาท	7.8509	76.1610	-	-	84.0119
6. จังหวัดลพบุรี	12.0000	82.7500	-	-	94.7500
7. จังหวัดสิงห์บุรี	11.1026	24.2304	-	0.1150	35.4480
8. จังหวัดอ่างทอง	-	89.7840	-	-	89.7840
9. จังหวัดปราจีนบุรี	19.5000	62.7618	-	-	82.2618
10. จังหวัดสระแก้ว	12.6170	103.9400	-	3.0000	119.5570
11. จังหวัดนครนายก	-	110.1661	-	-	110.1661
12. จังหวัดสมุทรปราการ	-	142.5076	-	-	142.5076
13. จังหวัดกาญจนบุรี	24.5000	141.0025	-	-	165.5025
14. จังหวัดนครปฐม	79.5961	93.4809	-	16.0000	189.0770
15. จังหวัดราชบุรี	29.4890	60.3450	-	7.6000	97.4340
16. จังหวัดสุพรรณบุรี	33.9337	120.6526	-	-	154.5863
17. จังหวัดประจวบคีรีขันธ์	-	112.0000	-	-	112.0000
18. จังหวัดเพชรบุรี	48.0450	40.5000	-	31.4550	120.0000
19. จังหวัดสมุทรสาคร	1.8000	126.4998	-	-	128.2998
20. จังหวัดสมุทรสงคราม	30.6896	2.1000	-	3.0000	35.7896
21. จังหวัดชุมพร	-	30.0000	-	-	30.0000
22. จังหวัดสุราษฎร์ธานี	-	90.1910	-	-	90.1910
23. จังหวัดนครศรีธรรมราช	15.0000	28.0642	-	-	43.0642
24. จังหวัดพัทลุง	44.1162	50.0000	-	-	94.1162
25. จังหวัดระนอง	11.6533	11.1690	-	6.8000	29.6223
26. จังหวัดพังงา	7.7119	77.0821	-	-	84.7940
27. จังหวัดภูเก็ต	40.4280	87.1394	-	-	127.5674
28. จังหวัดกระบี่	32.6036	48.1550	-	-	80.7586
29. จังหวัดตรัง	3.0000	66.0098	-	-	69.0098
30. จังหวัดสงขลา	21.9392	22.8850	-	-	44.8242

หน่วย : ล้านบาท

กระทรวง - หน่วยงาน	งบรายจ่าย				
	งบดำเนินงาน	งบลงทุน	งบเงินอุดหนุน	งบรายจ่ายอื่น	รวม
31. จังหวัดสตูล	23.8000	10.2500	-	-	34.0500
32. จังหวัดปัตตานี	25.6990	55.0000	-	-	80.6990
33. จังหวัดยะลา	20.0000	47.0300	-	-	67.0300
34. จังหวัดนราธิวาส	16.1900	82.3961	-	-	98.5861
35. จังหวัดชลบุรี	14.6574	207.4660	-	21.9000	244.0234
36. จังหวัดตราด	-	88.1280	-	-	88.1280
37. จังหวัดหนองคาย	15.3970	9.3030	-	-	24.7000
38. จังหวัดเลย	24.7427	105.6713	-	-	130.4140
39. จังหวัดอุดรธานี	33.0000	50.0000	-	-	83.0000
40. จังหวัดหนองบัวลำภู	-	20.0000	-	-	20.0000
41. จังหวัดบึงกาฬ	25.0000	-	-	-	25.0000
42. จังหวัดนครพนม	38.5000	28.6000	-	-	67.1000
43. จังหวัดร้อยเอ็ด	-	73.3800	-	-	73.3800
44. จังหวัดขอนแก่น	5.0000	-	-	-	5.0000
45. จังหวัดมหาสารคาม	13.7588	87.5350	-	-	101.2938
46. จังหวัดกาฬสินธุ์	28.0750	36.5190	-	-	64.5940
47. จังหวัดสุรินทร์	24.0000	-	-	-	24.0000
48. จังหวัดนครราชสีมา	30.5128	20.4000	-	2.0000	52.9128
49. จังหวัดบุรีรัมย์	-	70.0000	-	-	70.0000
50. จังหวัดชัยภูมิ	3.0000	43.4261	-	4.0000	50.4261
51. จังหวัดศรีสะเกษ	1.0640	91.6850	-	-	92.7490
52. จังหวัดอุบลราชธานี	-	49.0700	-	-	49.0700
53. จังหวัดเชียงใหม่	105.4378	197.5000	-	-	302.9378
54. จังหวัดแม่ฮ่องสอน	15.6039	13.7000	-	-	29.3039
55. จังหวัดลำปาง	84.0967	59.1550	-	-	143.2517
56. จังหวัดลำพูน	32.1585	25.0000	-	-	57.1585
57. จังหวัดน่าน	31.7680	294.0000	-	-	325.7680
58. จังหวัดพะเยา	33.9473	46.3000	-	-	80.2473
59. จังหวัดเชียงราย	39.0186	191.5000	-	-	230.5186
60. จังหวัดแพร่	51.5772	4.2100	-	-	55.7872
61. จังหวัดตาก	36.0143	51.5870	-	-	87.6013
62. จังหวัดพิษณุโลก	47.1000	20.0000	-	-	67.1000
63. จังหวัดสุโขทัย	-	131.2987	-	-	131.2987
64. จังหวัดเพชรบูรณ์	16.2000	40.0000	-	2.0000	58.2000
65. จังหวัดอุตรดิตถ์	15.0000	154.4431	-	10.0000	179.4431
66. จังหวัดกำแพงเพชร	102.2883	52.2014	-	-	154.4897
67. จังหวัดพิจิตร	84.0548	22.0000	-	-	106.0548

กระทรวง - หน่วยงาน	งบรายจ่าย				
	งบดำเนินงาน	งบลงทุน	งบเงินอุดหนุน	งบรายจ่ายอื่น	รวม
68. จังหวัดนครสวรรค์	10.5992	177.1960	-	-	187.7952
69. จังหวัดอุทัยธานี	18.2304	129.7300	-	-	147.9604
<b>รัฐวิสาหกิจ</b>	-	<b>2,382.8928</b>	<b>323.2168</b>	-	<b>2,706.1096</b>
1. การกีฬาแห่งประเทศไทย	-	122.1250	-	-	122.1250
2. การรถไฟแห่งประเทศไทย	-	31.2000	-	-	31.2000
3. การประปาส่วนภูมิภาค	-	2,229.5678	-	-	2,229.5678
4. สถาบันวิจัยวิทยาศาสตร์และเทคโนโลยีแห่งประเทศไทย	-	-	70.8000	-	70.8000
5. การนิคมอุตสาหกรรมแห่งประเทศไทย	-	-	252.4168	-	252.4168
<b>กองทุนและเงินหมุนเวียน</b>	-	-	-	<b>46,000.0000</b>	<b>46,000.0000</b>
1. กองทุนประชารัฐเพื่อเศรษฐกิจฐานราก	-	-	-	46,000.0000	46,000.0000

## 7.2 สรุปงบประมาณรายจ่ายประจำปีงบประมาณ พ.ศ. 2561 จำแนกตามแนวทางการดำเนินงาน - พื้นที่ - กระทรวง - หน่วยงาน - งบรายจ่าย

หน่วย : ล้านบาท

แนวทางการดำเนินงาน - พื้นที่ - กระทรวง - หน่วยงาน	งบรายจ่าย				
	งบดำเนินงาน	งบลงทุน	งบเงินอุดหนุน	งบรายจ่ายอื่น	รวม
<b>รวมทั้งสิ้น</b>	<b>4,015.9728</b>	<b>28,630.0515</b>	<b>4,479.7421</b>	<b>47,286.3532</b>	<b>84,412.1196</b>
<b>แนวทางการดำเนินงานที่ 1.1.1 : เพิ่มศักยภาพ</b>	<b>514.9545</b>	<b>6,332.5250</b>	<b>673.7515</b>	<b>350.6752</b>	<b>7,871.9062</b>
<b>ภาคอุตสาหกรรม การค้าและการลงทุน</b>					
<b>1. ส่วนราชการ จังหวัด และรัฐวิสาหกิจ ในพื้นที่ภาคกลาง</b>	<b>59.0304</b>	<b>1,659.5249</b>	<b>98.0020</b>	<b>17.3600</b>	<b>1,833.9173</b>
<b>กระทรวงคมนาคม</b>	-	<b>1,270.5450</b>	-	-	<b>1,270.5450</b>
1. กรมทางหลวง	-	762.5000	-	-	762.5000
2. กรมทางหลวงชนบท	-	508.0450	-	-	508.0450
<b>กระทรวงพาณิชย์</b>	-	-	-	<b>8.0000</b>	<b>8.0000</b>
1. สำนักงานปลัดกระทรวงพาณิชย์	-	-	-	8.0000	8.0000
<b>กระทรวงมหาดไทย</b>	-	-	<b>49.9980</b>	-	<b>49.9980</b>
1. กรมส่งเสริมการปกครองท้องถิ่น	-	-	49.9980	-	49.9980
<b>กระทรวงศึกษาธิการ</b>	-	-	<b>48.0040</b>	-	<b>48.0040</b>
1. มหาวิทยาลัยเกษตรศาสตร์	-	-	45.0000	-	45.0000
2. มหาวิทยาลัยสวนดุสิต	-	-	3.0040	-	3.0040
<b>กระทรวงอุตสาหกรรม</b>	-	-	-	<b>1.7600</b>	<b>1.7600</b>
1. กรมส่งเสริมอุตสาหกรรม	-	-	-	1.7600	1.7600
<b>จังหวัดและกลุ่มจังหวัด</b>	<b>59.0304</b>	<b>358.9799</b>	-	<b>7.6000</b>	<b>425.6103</b>
1. จังหวัดปทุมธานี	1.0000	34.0000	-	-	35.0000
2. จังหวัดชัยนาท	1.3035	0.6150	-	-	1.9185
3. จังหวัดปราจีนบุรี	-	38.0000	-	-	38.0000
4. จังหวัดสระแก้ว	-	75.0000	-	-	75.0000
5. จังหวัดกาญจนบุรี	24.5000	76.5000	-	-	101.0000
6. จังหวัดนครปฐม	17.0269	6.9731	-	-	24.0000
7. จังหวัดราชบุรี	5.2000	2.0000	-	7.6000	14.8000
8. จังหวัดประจวบคีรีขันธ์	-	112.0000	-	-	112.0000
9. จังหวัดสมุทรสาคร	-	13.8918	-	-	13.8918
10. จังหวัดสมุทรสงคราม	10.0000	-	-	-	10.0000
<b>รัฐวิสาหกิจ</b>	-	<b>30.0000</b>	-	-	<b>30.0000</b>
1. การประปาส่วนภูมิภาค	-	30.0000	-	-	30.0000
<b>2. ส่วนราชการ และจังหวัด ในพื้นที่ภาคใต้</b>	<b>27.6750</b>	<b>155.8924</b>	<b>118.7362</b>	<b>13.7176</b>	<b>316.0212</b>
<b>กระทรวงคมนาคม</b>	-	<b>150.0000</b>	-	-	<b>150.0000</b>
1. กรมทางหลวง	-	150.0000	-	-	150.0000

แนวทางการดำเนินงาน - พื้นที่ - กระทรวง - หน่วยงาน	งบรายจ่าย				
	งบดำเนินงาน	งบลงทุน	งบเงินอุดหนุน	งบรายจ่ายอื่น	รวม
<b>กระทรวงศึกษาธิการ</b>	-	-	<b>118.7362</b>	<b>13.7176</b>	<b>132.4538</b>
1. มหาวิทยาลัยราชภัฏภูเก็ต	-	-	-	13.7176	13.7176
2. มหาวิทยาลัยสวนดุสิต	-	-	48.7362	-	48.7362
3. มหาวิทยาลัยสงขลานครินทร์	-	-	70.0000	-	70.0000
<b>จังหวัดและกลุ่มจังหวัด</b>	<b>27.6750</b>	<b>5.8924</b>	-	-	<b>33.5674</b>
1. จังหวัดภูเก็ต	27.6750	5.8924	-	-	33.5674
<b>3. ส่วนราชการ จังหวัด และรัฐวิสาหกิจ ในพื้นที่ภาคใต้ชายแดน</b>	<b>29.0000</b>	<b>491.8159</b>	<b>328.9168</b>	<b>31.4606</b>	<b>881.1933</b>
<b>กระทรวงคมนาคม</b>	-	<b>361.2000</b>	-	-	<b>361.2000</b>
1. กรมทางหลวง	-	207.2000	-	-	207.2000
2. กรมทางหลวงชนบท	-	154.0000	-	-	154.0000
<b>กระทรวงพาณิชย์</b>	-	-	-	<b>31.4606</b>	<b>31.4606</b>
1. สำนักงานปลัดกระทรวงพาณิชย์	-	-	-	31.4606	31.4606
<b>กระทรวงมหาดไทย</b>	-	-	<b>76.5000</b>	-	<b>76.5000</b>
1. กรมส่งเสริมการปกครองท้องถิ่น	-	-	76.5000	-	76.5000
<b>จังหวัดและกลุ่มจังหวัด</b>	<b>29.0000</b>	<b>69.0000</b>	-	-	<b>98.0000</b>
1. จังหวัดสงขลา	9.0000	-	-	-	9.0000
2. จังหวัดปัตตานี	-	25.0000	-	-	25.0000
3. จังหวัดยะลา	20.0000	44.0000	-	-	64.0000
<b>รัฐวิสาหกิจ</b>	-	<b>61.6159</b>	<b>252.4168</b>	-	<b>314.0327</b>
1. การรถไฟแห่งประเทศไทย	-	31.2000	-	-	31.2000
2. การประปาส่วนภูมิภาค	-	30.4159	-	-	30.4159
3. การนิคมอุตสาหกรรมแห่งประเทศไทย	-	-	252.4168	-	252.4168
<b>4. ส่วนราชการ และจังหวัด ในพื้นที่ภาคตะวันออก</b>	-	<b>467.2600</b>	<b>31.0965</b>	<b>163.6425</b>	<b>661.9990</b>
<b>กระทรวงพาณิชย์</b>	-	-	-	<b>12.3500</b>	<b>12.3500</b>
1. สำนักงานปลัดกระทรวงพาณิชย์	-	-	-	12.3500	12.3500
<b>กระทรวงแรงงาน</b>	-	<b>69.6400</b>	<b>17.2400</b>	<b>30.8000</b>	<b>117.6800</b>
1. กรมพัฒนาฝีมือแรงงาน	-	69.6400	17.2400	30.8000	117.6800
<b>กระทรวงศึกษาธิการ</b>	-	-	-	<b>108.4925</b>	<b>108.4925</b>
1. สำนักงานคณะกรรมการการอาชีวศึกษา	-	-	-	108.4925	108.4925
<b>กระทรวงอุตสาหกรรม</b>	-	-	<b>13.8565</b>	-	<b>13.8565</b>
1. สำนักงานปลัดกระทรวงอุตสาหกรรม	-	-	13.8565	-	13.8565
<b>จังหวัดและกลุ่มจังหวัด</b>	-	<b>397.6200</b>	-	<b>12.0000</b>	<b>409.6200</b>
1. จังหวัดสมุทรปราการ	-	119.4000	-	-	119.4000
2. จังหวัดชลบุรี	-	190.0920	-	12.0000	202.0920
3. จังหวัดตราด	-	88.1280	-	-	88.1280



หน่วย : ล้านบาท

แนวทางการดำเนินงาน - พื้นที่ - กระทรวง - หน่วยงาน	งบรายจ่าย				
	งบดำเนินงาน	งบลงทุน	งบเงินอุดหนุน	งบรายจ่ายอื่น	รวม
<b>5. ส่วนราชการ จังหวัด และรัฐวิสาหกิจ ในพื้นที่</b>	<b>301.0000</b>	<b>1,264.3195</b>	<b>42.0000</b>	<b>105.0290</b>	<b>1,712.3485</b>
<b>ภาคตะวันออกเฉียงเหนือ</b>					
<b>กระทรวงเกษตรและสหกรณ์</b>	-	-	-	<b>19.7070</b>	<b>19.7070</b>
1. กรมหม่อนไหม	-	-	-	19.7070	19.7070
<b>กระทรวงคมนาคม</b>	-	<b>1,146.7825</b>	-	-	<b>1,146.7825</b>
1. กรมท่าอากาศยาน	-	575.7825	-	-	575.7825
2. กรมทางหลวง	-	571.0000	-	-	571.0000
<b>กระทรวงพาณิชย์</b>	-	-	-	<b>27.5000</b>	<b>27.5000</b>
1. สำนักงานปลัดกระทรวงพาณิชย์	-	-	-	27.5000	27.5000
<b>กระทรวงมหาดไทย</b>	<b>296.0000</b>	-	-	-	<b>296.0000</b>
1. กรมการพัฒนาชุมชน	296.0000	-	-	-	296.0000
<b>กระทรวงวิทยาศาสตร์และเทคโนโลยี</b>	<b>5.0000</b>	-	<b>18.0000</b>	-	<b>23.0000</b>
1. สำนักงานปลัดกระทรวงวิทยาศาสตร์และเทคโนโลยี	5.0000	-	18.0000	-	23.0000
<b>กระทรวงศึกษาธิการ</b>	-	<b>0.9880</b>	-	<b>49.0120</b>	<b>50.0000</b>
1. มหาวิทยาลัยราชภัฏสกลนคร	-	-	-	30.0000	30.0000
2. มหาวิทยาลัยเทคโนโลยีราชมงคลอีสาน	-	0.9880	-	19.0120	20.0000
<b>กระทรวงอุตสาหกรรม</b>	-	-	-	<b>8.8100</b>	<b>8.8100</b>
1. สำนักงานปลัดกระทรวงอุตสาหกรรม	-	-	-	8.8100	8.8100
<b>จังหวัดและกลุ่มจังหวัด</b>	-	<b>116.5490</b>	-	-	<b>116.5490</b>
1. จังหวัดอุดรธานี	-	50.0000	-	-	50.0000
2. จังหวัดร้อยเอ็ด	-	49.5000	-	-	49.5000
3. จังหวัดศรีสะเกษ	-	17.0490	-	-	17.0490
<b>รัฐวิสาหกิจ</b>	-	-	<b>24.0000</b>	-	<b>24.0000</b>
1. สถาบันวิจัยวิทยาศาสตร์และเทคโนโลยีแห่งประเทศไทย	-	-	24.0000	-	24.0000
<b>6. ส่วนราชการ จังหวัด และรัฐวิสาหกิจ ในพื้นที่</b>	<b>98.2491</b>	<b>2,293.7123</b>	<b>55.0000</b>	<b>19.4655</b>	<b>2,466.4269</b>
<b>ภาคเหนือ</b>					
<b>กระทรวงคมนาคม</b>	-	<b>1,637.3425</b>	-	-	<b>1,637.3425</b>
1. กรมการขนส่งทางบก	-	32.3185	-	-	32.3185
2. กรมท่าอากาศยาน	-	12.0000	-	-	12.0000
3. กรมทางหลวง	-	1,275.9000	-	-	1,275.9000
4. กรมทางหลวงชนบท	-	317.1240	-	-	317.1240
<b>กระทรวงพาณิชย์</b>	-	-	-	<b>7.4655</b>	<b>7.4655</b>
1. สำนักงานปลัดกระทรวงพาณิชย์	-	-	-	7.4655	7.4655
<b>กระทรวงมหาดไทย</b>	<b>73.1725</b>	<b>119.0000</b>	-	-	<b>192.1725</b>
1. กรมการพัฒนาชุมชน	73.1725	-	-	-	73.1725
2. กรมโยธาธิการและผังเมือง	-	119.0000	-	-	119.0000

แนวทางการดำเนินงาน - พื้นที่ - กระทรวง - หน่วยงาน	งบรายจ่าย				
	งบดำเนินงาน	งบลงทุน	งบเงินอุดหนุน	งบรายจ่ายอื่น	รวม
<b>กระทรวงศึกษาธิการ</b>	-	-	<b>55.0000</b>	-	<b>55.0000</b>
1. มหาวิทยาลัยเชียงใหม่	-	-	55.0000	-	55.0000
<b>กระทรวงอุตสาหกรรม</b>	<b>4.7706</b>	-	-	-	<b>4.7706</b>
1. กรมส่งเสริมอุตสาหกรรม	4.7706	-	-	-	4.7706
<b>จังหวัดและกลุ่มจังหวัด</b>	<b>20.3060</b>	<b>222.2700</b>	-	<b>12.0000</b>	<b>254.5760</b>
1. จังหวัดเชียงใหม่	1.3060	-	-	-	1.3060
2. จังหวัดลำปาง	-	5.2700	-	-	5.2700
3. จังหวัดลำพูน	4.8000	-	-	-	4.8000
4. จังหวัดแพร่	5.0000	-	-	-	5.0000
5. จังหวัดตาก	-	27.0000	-	-	27.0000
6. จังหวัดเพชรบูรณ์	9.2000	40.0000	-	2.0000	51.2000
7. จังหวัดอุตรดิตถ์	-	-	-	10.0000	10.0000
8. จังหวัดนครสวรรค์	-	150.0000	-	-	150.0000
<b>รัฐวิสาหกิจ</b>	-	<b>315.0998</b>	-	-	<b>315.0998</b>
1. การประปาส่วนภูมิภาค	-	315.0998	-	-	315.0998
<b>แนวทางการดำเนินงานที่ 1.1.2 : เพิ่มศักยภาพ</b>	<b>281.8747</b>	<b>2,977.5321</b>	<b>828.8683</b>	<b>100.0860</b>	<b>4,188.3611</b>
<b>ภาคการเกษตร</b>					
<b>1. ส่วนราชการ และจังหวัด ในพื้นที่ภาคกลาง</b>	<b>75.7971</b>	<b>865.8045</b>	<b>99.8000</b>	<b>16.8726</b>	<b>1,058.2742</b>
<b>กระทรวงเกษตรและสหกรณ์</b>	<b>5.0525</b>	<b>561.8860</b>	-	-	<b>566.9385</b>
1. กรมชลประทาน	-	561.8860	-	-	561.8860
2. กรมส่งเสริมการเกษตร	5.0525	-	-	-	5.0525
<b>กระทรวงคมนาคม</b>	-	<b>103.5000</b>	-	-	<b>103.5000</b>
1. กรมทางหลวงชนบท	-	103.5000	-	-	103.5000
<b>กระทรวงวิทยาศาสตร์และเทคโนโลยี</b>	-	-	<b>2.0000</b>	-	<b>2.0000</b>
1. สถาบันเทคโนโลยีนานาชาติ (องค์การมหาชน)	-	-	2.0000	-	2.0000
<b>กระทรวงศึกษาธิการ</b>	<b>4.5746</b>	<b>24.8620</b>	<b>97.8000</b>	<b>1.8726</b>	<b>129.1092</b>
1. มหาวิทยาลัยราชภัฏจันทรเกษม	4.5746	24.8620	-	-	29.4366
2. มหาวิทยาลัยราชภัฏเพชรบุรี	-	-	-	1.8726	1.8726
3. มหาวิทยาลัยมหิดล	-	-	30.0000	-	30.0000
4. มหาวิทยาลัยธรรมศาสตร์	-	-	18.0000	-	18.0000
5. มหาวิทยาลัยสวนดุสิต	-	-	49.8000	-	49.8000

หน่วย : ล้านบาท

แนวทางการดำเนินงาน - พื้นที่ - กระทรวง - หน่วยงาน	งบรายจ่าย				
	งบดำเนินงาน	งบลงทุน	งบเงินอุดหนุน	งบรายจ่ายอื่น	รวม
<b>จังหวัดและกลุ่มจังหวัด</b>	<b>66.1700</b>	<b>175.5565</b>	-	<b>15.0000</b>	<b>256.7265</b>
1. จังหวัดปทุมธานี	-	-	-	15.0000	15.0000
2. จังหวัดสระบุรี	51.6628	88.6824	-	-	140.3452
3. จังหวัดสิงห์บุรี	0.3320	4.6950	-	-	5.0270
4. จังหวัดอ่างทอง	-	50.0000	-	-	50.0000
5. จังหวัดนครปฐม	11.2192	11.7808	-	-	23.0000
6. จังหวัดราชบุรี	0.9860	3.3940	-	-	4.3800
7. จังหวัดสุพรรณบุรี	1.9700	17.0043	-	-	18.9743
<b>2. ส่วนราชการ และจังหวัด ในพื้นที่ภาคใต้</b>	<b>12.5186</b>	<b>590.1550</b>	<b>110.2112</b>	<b>15.2134</b>	<b>728.0982</b>
<b>กระทรวงเกษตรและสหกรณ์</b>	<b>3.2500</b>	<b>492.0000</b>	-	-	<b>495.2500</b>
1. กรมชลประทาน	-	470.0000	-	-	470.0000
2. กรมส่งเสริมการเกษตร	3.2500	22.0000	-	-	25.2500
<b>กระทรวงพาณิชย์</b>	-	-	-	<b>4.5720</b>	<b>4.5720</b>
1. สำนักงานปลัดกระทรวงพาณิชย์	-	-	-	4.5720	4.5720
<b>กระทรวงวิทยาศาสตร์และเทคโนโลยี</b>	<b>0.1000</b>	-	<b>9.9000</b>	-	<b>10.0000</b>
1. สำนักงานปลัดกระทรวงวิทยาศาสตร์และเทคโนโลยี	0.1000	-	9.9000	-	10.0000
<b>กระทรวงศึกษาธิการ</b>	-	-	<b>100.3112</b>	<b>5.3600</b>	<b>105.6712</b>
1. สำนักงานคณะกรรมการการอาชีวศึกษา	-	-	-	5.3600	5.3600
2. สถาบันเทคโนโลยีพระจอมเกล้า เจ้าคุณทหารลาดกระบัง	-	-	70.3112	-	70.3112
3. มหาวิทยาลัยแม่โจ้	-	-	30.0000	-	30.0000
<b>กระทรวงอุตสาหกรรม</b>	-	-	-	<b>5.2814</b>	<b>5.2814</b>
1. สำนักงานปลัดกระทรวงอุตสาหกรรม	-	-	-	5.2814	5.2814
<b>จังหวัดและกลุ่มจังหวัด</b>	<b>9.1686</b>	<b>98.1550</b>	-	-	<b>107.3236</b>
1. จังหวัดพัทลุง	-	50.0000	-	-	50.0000
2. จังหวัดระนอง	5.7850	-	-	-	5.7850
3. จังหวัดกระบี่	3.3836	48.1550	-	-	51.5386
<b>3. ส่วนราชการ จังหวัด และรัฐวิสาหกิจ ในพื้นที่ ภาคใต้ชายแดน</b>	<b>11.0492</b>	<b>70.3970</b>	<b>55.0000</b>	-	<b>136.4462</b>
<b>กระทรวงเกษตรและสหกรณ์</b>	-	<b>20.0000</b>	-	-	<b>20.0000</b>
1. กรมชลประทาน	-	20.0000	-	-	20.0000
<b>กระทรวงศึกษาธิการ</b>	-	<b>20.6220</b>	<b>50.0000</b>	-	<b>70.6220</b>
1. มหาวิทยาลัยราชภัฏวราชนครินทร์	-	20.6220	-	-	20.6220
2. มหาวิทยาลัยสงขลานครินทร์	-	-	50.0000	-	50.0000
<b>จังหวัดและกลุ่มจังหวัด</b>	<b>11.0492</b>	<b>29.7750</b>	-	-	<b>40.8242</b>
1. จังหวัดสงขลา	11.0492	9.7750	-	-	20.8242
2. จังหวัดนราธิวาส	-	20.0000	-	-	20.0000

แนวทางการดำเนินงาน - พื้นที่ - กระทรวง - หน่วยงาน	งบรายจ่าย				
	งบดำเนินงาน	งบลงทุน	งบเงินอุดหนุน	งบรายจ่ายอื่น	รวม
<b>รัฐวิสาหกิจ</b>	-	-	5.0000	-	5.0000
1. สถาบันวิจัยวิทยาศาสตร์และเทคโนโลยี แห่งประเทศไทย	-	-	5.0000	-	5.0000
<b>4. ส่วนราชการ ในพื้นที่ภาคตะวันออก</b>	<b>3.2500</b>	<b>138.0000</b>	<b>350.0000</b>	<b>32.0000</b>	<b>523.2500</b>
<b>กระทรวงเกษตรและสหกรณ์</b>	<b>3.2500</b>	<b>138.0000</b>	-	-	<b>141.2500</b>
1. กรมชลประทาน	-	118.0000	-	-	118.0000
2. กรมส่งเสริมการเกษตร	3.2500	20.0000	-	-	23.2500
<b>กระทรวงพาณิชย์</b>	-	-	-	<b>32.0000</b>	<b>32.0000</b>
1. สำนักงานปลัดกระทรวงพาณิชย์	-	-	-	32.0000	32.0000
<b>กระทรวงมหาดไทย</b>	-	-	<b>350.0000</b>	-	<b>350.0000</b>
1. กรมส่งเสริมการปกครองท้องถิ่น	-	-	350.0000	-	350.0000
<b>5. ส่วนราชการ จังหวัด และรัฐวิสาหกิจ ในพื้นที่ ภาคตะวันออกเฉียงเหนือ</b>	<b>22.6252</b>	<b>365.3100</b>	<b>80.2571</b>	<b>29.0000</b>	<b>497.1923</b>
<b>กระทรวงเกษตรและสหกรณ์</b>	<b>22.6252</b>	<b>305.3100</b>	-	-	<b>327.9352</b>
1. กรมชลประทาน	-	305.3100	-	-	305.3100
2. กรมส่งเสริมการเกษตร	22.6252	-	-	-	22.6252
<b>กระทรวงพาณิชย์</b>	-	-	-	<b>29.0000</b>	<b>29.0000</b>
1. สำนักงานปลัดกระทรวงพาณิชย์	-	-	-	29.0000	29.0000
<b>กระทรวงวิทยาศาสตร์และเทคโนโลยี</b>	-	-	<b>12.5000</b>	-	<b>12.5000</b>
1. สำนักงานพัฒนาเทคโนโลยีอวกาศ และภูมิสารสนเทศ (องค์การมหาชน)	-	-	12.5000	-	12.5000
<b>กระทรวงศึกษาธิการ</b>	-	-	<b>31.7571</b>	-	<b>31.7571</b>
1. มหาวิทยาลัยเกษตรศาสตร์	-	-	31.7571	-	31.7571
<b>จังหวัดและกลุ่มจังหวัด</b>	-	<b>60.0000</b>	-	-	<b>60.0000</b>
1. จังหวัดศรีสะเกษ	-	60.0000	-	-	60.0000
<b>รัฐวิสาหกิจ</b>	-	-	<b>36.0000</b>	-	<b>36.0000</b>
1. สถาบันวิจัยวิทยาศาสตร์และเทคโนโลยี แห่งประเทศไทย	-	-	36.0000	-	36.0000
<b>6. ส่วนราชการ และจังหวัด ในพื้นที่ภาคเหนือ</b>	<b>156.6346</b>	<b>947.8656</b>	<b>133.6000</b>	<b>7.0000</b>	<b>1,245.1002</b>
<b>กระทรวงเกษตรและสหกรณ์</b>	<b>20.5512</b>	<b>708.2880</b>	-	-	<b>728.8392</b>
1. กรมชลประทาน	-	708.2880	-	-	708.2880
2. กรมส่งเสริมการเกษตร	20.5512	-	-	-	20.5512
<b>กระทรวงมหาดไทย</b>	-	-	<b>12.0000</b>	-	<b>12.0000</b>
1. กรมส่งเสริมการปกครองท้องถิ่น	-	-	12.0000	-	12.0000

หน่วย : ล้านบาท

แนวทางการดำเนินงาน - พื้นที่ - กระทรวง - หน่วยงาน	งบรายจ่าย				
	งบดำเนินงาน	งบลงทุน	งบเงินอุดหนุน	งบรายจ่ายอื่น	รวม
<b>กระทรวงศึกษาธิการ</b>	-	<b>173.0000</b>	<b>121.6000</b>	<b>7.0000</b>	<b>301.6000</b>
1. มหาวิทยาลัยนครสวรรค์	-	173.0000	-	7.0000	180.0000
2. มหาวิทยาลัยเชียงใหม่	-	-	27.0000	-	27.0000
3. มหาวิทยาลัยแม่โจ้	-	-	94.6000	-	94.6000
<b>จังหวัดและกลุ่มจังหวัด</b>	<b>136.0834</b>	<b>66.5776</b>	-	-	<b>202.6610</b>
1. จังหวัดเชียงใหม่	11.0000	-	-	-	11.0000
2. จังหวัดลำปาง	-	7.4770	-	-	7.4770
3. จังหวัดลำพูน	6.5000	-	-	-	6.5000
4. จังหวัดแพร่	6.4873	4.2100	-	-	10.6973
5. จังหวัดพิษณุโลก	35.0000	-	-	-	35.0000
6. จังหวัดสุโขทัย	-	15.1117	-	-	15.1117
7. จังหวัดกำแพงเพชร	70.0081	22.8669	-	-	92.8750
8. จังหวัดนครสวรรค์	7.0880	16.9120	-	-	24.0000
<b>แนวทางการดำเนินงานที่ 1.1.3 : เพิ่มศักยภาพ</b>	<b>804.8219</b>	<b>4,518.5827</b>	<b>710.3272</b>	<b>162.7270</b>	<b>6,196.4588</b>
<b>ภาคการท่องเที่ยวและบริการ</b>					
<b>1. ส่วนราชการ จังหวัด และรัฐวิสาหกิจ ในพื้นที่ภาคกลาง</b>	<b>156.3830</b>	<b>1,075.3899</b>	<b>101.2780</b>	<b>18.0000</b>	<b>1,351.0509</b>
<b>กระทรวงคมนาคม</b>	-	<b>427.9900</b>	-	-	<b>427.9900</b>
1. กรมทางหลวง	-	218.0000	-	-	218.0000
2. กรมทางหลวงชนบท	-	209.9900	-	-	209.9900
<b>กระทรวงทรัพยากรธรรมชาติและสิ่งแวดล้อม</b>	-	<b>67.3395</b>	-	-	<b>67.3395</b>
1. กรมอุทยานแห่งชาติ สัตว์ป่า และพันธุ์พืช	-	67.3395	-	-	67.3395
<b>กระทรวงมหาดไทย</b>	<b>59.7910</b>	-	<b>101.2780</b>	-	<b>161.0690</b>
1. กรมการพัฒนาชุมชน	59.7910	-	-	-	59.7910
2. กรมส่งเสริมการปกครองท้องถิ่น	-	-	101.2780	-	101.2780
<b>จังหวัดและกลุ่มจังหวัด</b>	<b>96.5920</b>	<b>488.8355</b>	-	<b>18.0000</b>	<b>603.4275</b>
1. จังหวัดนนทบุรี	-	2.4610	-	-	2.4610
2. จังหวัดปทุมธานี	-	65.0000	-	-	65.0000
3. จังหวัดชัยนาท	2.0000	11.0000	-	-	13.0000
4. จังหวัดลพบุรี	5.2500	41.7500	-	-	47.0000
5. จังหวัดนครนายก	-	92.9686	-	-	92.9686
6. จังหวัดกาญจนบุรี	-	4.4055	-	-	4.4055
7. จังหวัดนครปฐม	2.0000	48.2170	-	-	50.2170
8. จังหวัดราชบุรี	10.0420	25.7550	-	-	35.7970
9. จังหวัดสุพรรณบุรี	30.0000	99.4904	-	-	129.4904
10. จังหวัดเพชรบุรี	45.5000	34.5000	-	18.0000	98.0000
11. จังหวัดสมุทรสาคร	1.8000	63.2880	-	-	65.0880

แนวทางการดำเนินงาน - พื้นที่ - กระทรวง - หน่วยงาน	งบรายจ่าย				
	งบดำเนินงาน	งบลงทุน	งบเงินอุดหนุน	งบรายจ่ายอื่น	รวม
<b>รัฐวิสาหกิจ</b>	-	<b>91.2249</b>	-	-	<b>91.2249</b>
1. การประปาส่วนภูมิภาค	-	91.2249	-	-	91.2249
<b>2. ส่วนราชการ จังหวัด และรัฐวิสาหกิจ ในพื้นที่ภาคใต้</b>	<b>60.8002</b>	<b>897.5770</b>	<b>96.7731</b>	<b>34.7280</b>	<b>1,089.8783</b>
<b>กระทรวงการท่องเที่ยวและกีฬา</b>	-	-	-	<b>24.0000</b>	<b>24.0000</b>
1. สำนักงานปลัดกระทรวงการท่องเที่ยวและกีฬา	-	-	-	24.0000	24.0000
<b>กระทรวงคมนาคม</b>	-	<b>474.0200</b>	-	-	<b>474.0200</b>
1. กรมทางหลวง	-	60.0000	-	-	60.0000
2. กรมทางหลวงชนบท	-	414.0200	-	-	414.0200
<b>กระทรวงทรัพยากรธรรมชาติและสิ่งแวดล้อม</b>	-	<b>99.1051</b>	-	-	<b>99.1051</b>
1. กรมป่าไม้	-	4.4000	-	-	4.4000
2. กรมอุทยานแห่งชาติ สัตว์ป่า และพันธุ์พืช	-	94.7051	-	-	94.7051
<b>กระทรวงพาณิชย์</b>	-	-	-	<b>3.9280</b>	<b>3.9280</b>
1. สำนักงานปลัดกระทรวงพาณิชย์	-	-	-	3.9280	3.9280
<b>กระทรวงมหาดไทย</b>	-	-	<b>80.9731</b>	-	<b>80.9731</b>
1. กรมส่งเสริมการปกครองท้องถิ่น	-	-	80.9731	-	80.9731
<b>กระทรวงศึกษาธิการ</b>	-	-	<b>10.0000</b>	-	<b>10.0000</b>
1. สถาบันเทคโนโลยีพระจอมเกล้า เจ้าคุณทหารลาดกระบัง	-	-	10.0000	-	10.0000
<b>จังหวัดและกลุ่มจังหวัด</b>	<b>60.8002</b>	<b>324.4519</b>	-	<b>6.8000</b>	<b>392.0521</b>
1. จังหวัดชุมพร	-	30.0000	-	-	30.0000
2. จังหวัดสุราษฎร์ธานี	-	90.1910	-	-	90.1910
3. จังหวัดนครศรีธรรมราช	15.0000	-	-	-	15.0000
4. จังหวัดระนอง	5.8683	11.1690	-	6.8000	23.8373
5. จังหวัดพังงา	7.7119	77.0821	-	-	84.7940
6. จังหวัดภูเก็ต	-	50.0000	-	-	50.0000
7. จังหวัดกระบี่	29.2200	-	-	-	29.2200
8. จังหวัดตรัง	3.0000	66.0098	-	-	69.0098
<b>รัฐวิสาหกิจ</b>	-	-	<b>5.8000</b>	-	<b>5.8000</b>
1. สถาบันวิจัยวิทยาศาสตร์และเทคโนโลยี แห่งประเทศไทย	-	-	5.8000	-	5.8000
<b>3. ส่วนราชการ และจังหวัด ในพื้นที่ภาคใต้ชายแดน</b>	<b>1.8900</b>	<b>28.7361</b>	<b>213.6303</b>	-	<b>244.2564</b>
<b>กระทรวงมหาดไทย</b>	-	-	<b>149.4000</b>	-	<b>149.4000</b>
1. กรมส่งเสริมการปกครองท้องถิ่น	-	-	149.4000	-	149.4000
<b>กระทรวงศึกษาธิการ</b>	-	-	<b>64.2303</b>	-	<b>64.2303</b>
1. มหาวิทยาลัยทักษิณ	-	-	54.6603	-	54.6603
2. มหาวิทยาลัยสงขลานครินทร์	-	-	9.5700	-	9.5700

หน่วย : ล้านบาท

แนวทางการดำเนินงาน - พื้นที่ - กระทรวง - หน่วยงาน	งบรายจ่าย				
	งบดำเนินงาน	งบลงทุน	งบเงินอุดหนุน	งบรายจ่ายอื่น	รวม
<b>จังหวัดและกลุ่มจังหวัด</b>	<b>1.8900</b>	<b>28.7361</b>	-	-	<b>30.6261</b>
1. จังหวัดสงขลา	1.8900	13.1100	-	-	15.0000
2. จังหวัดยะลา	-	3.0300	-	-	3.0300
3. จังหวัดนราธิวาส	-	12.5961	-	-	12.5961
<b>4. ส่วนราชการ จังหวัด และรัฐวิสาหกิจ ในพื้นที่ ภาคตะวันออกเฉียงเหนือ</b>	<b>68.6244</b>	<b>163.6496</b>	<b>14.4000</b>	<b>50.6990</b>	<b>297.3730</b>
<b>กระทรวงการท่องเที่ยวและกีฬา</b>	-	-	-	<b>27.0000</b>	<b>27.0000</b>
1. สำนักงานปลัดกระทรวงการท่องเที่ยวและกีฬา	-	-	-	27.0000	27.0000
<b>กระทรวงทรัพยากรธรรมชาติและสิ่งแวดล้อม</b>	-	<b>1.0430</b>	-	<b>23.6990</b>	<b>24.7420</b>
1. กรมอุทยานแห่งชาติ สัตว์ป่า และพันธุ์พืช	-	1.0430	-	23.6990	24.7420
<b>กระทรวงมหาดไทย</b>	<b>53.9670</b>	-	<b>14.4000</b>	-	<b>68.3670</b>
1. กรมการพัฒนาชุมชน	53.9670	-	-	-	53.9670
2. เมืองพัทยา	-	-	14.4000	-	14.4000
<b>จังหวัดและกลุ่มจังหวัด</b>	<b>14.6574</b>	<b>40.4816</b>	-	-	<b>55.1390</b>
1. จังหวัดสมุทรปราการ	-	23.1076	-	-	23.1076
2. จังหวัดชลบุรี	14.6574	17.3740	-	-	32.0314
<b>รัฐวิสาหกิจ</b>	-	<b>122.1250</b>	-	-	<b>122.1250</b>
1. การกีฬาแห่งประเทศไทย	-	122.1250	-	-	122.1250
<b>5. ส่วนราชการ จังหวัด และรัฐวิสาหกิจ ในพื้นที่ ภาคตะวันออกเฉียงเหนือ</b>	<b>264.3285</b>	<b>703.1362</b>	<b>82.9628</b>	<b>39.3000</b>	<b>1,089.7275</b>
<b>กระทรวงการท่องเที่ยวและกีฬา</b>	-	-	-	<b>20.0000</b>	<b>20.0000</b>
1. สำนักงานปลัดกระทรวงการท่องเที่ยวและกีฬา	-	-	-	20.0000	20.0000
<b>กระทรวงคมนาคม</b>	-	<b>30.0000</b>	-	-	<b>30.0000</b>
1. กรมทางหลวงชนบท	-	30.0000	-	-	30.0000
<b>กระทรวงทรัพยากรธรรมชาติและสิ่งแวดล้อม</b>	-	<b>63.0950</b>	-	-	<b>63.0950</b>
1. กรมอุทยานแห่งชาติ สัตว์ป่า และพันธุ์พืช	-	63.0950	-	-	63.0950
<b>กระทรวงมหาดไทย</b>	<b>59.3370</b>	<b>117.2308</b>	<b>82.9628</b>	-	<b>259.5306</b>
1. กรมการพัฒนาชุมชน	59.3370	-	-	-	59.3370
2. กรมโยธาธิการและผังเมือง	-	117.2308	-	-	117.2308
3. กรมส่งเสริมการปกครองท้องถิ่น	-	-	82.9628	-	82.9628
<b>กระทรวงศึกษาธิการ</b>	-	-	-	<b>13.3000</b>	<b>13.3000</b>
1. มหาวิทยาลัยวลัยลักษณ์	-	-	-	9.3000	9.3000
2. มหาวิทยาลัยราชภัฏเลย	-	-	-	4.0000	4.0000

แนวทางการดำเนินงาน - พื้นที่ - กระทรวง - หน่วยงาน	งบรายจ่าย				
	งบดำเนินงาน	งบลงทุน	งบเงินอุดหนุน	งบรายจ่ายอื่น	รวม
<b>จังหวัดและกลุ่มจังหวัด</b>	<b>204.9915</b>	<b>485.2464</b>	-	<b>6.0000</b>	<b>696.2379</b>
1. จังหวัดหนองคาย	15.3970	9.3030	-	-	24.7000
2. จังหวัดเลย	24.7427	104.6573	-	-	129.4000
3. จังหวัดอุดรธานี	23.0000	-	-	-	23.0000
4. จังหวัดหนองบัวลำภู	-	20.0000	-	-	20.0000
5. จังหวัดบึงกาฬ	25.0000	-	-	-	25.0000
6. จังหวัดนครพนม	38.5000	28.6000	-	-	67.1000
7. จังหวัดร้อยเอ็ด	-	15.0000	-	-	15.0000
8. จังหวัดมหาสารคาม	-	87.5350	-	-	87.5350
9. จังหวัดกาฬสินธุ์	19.7750	32.5190	-	-	52.2940
10. จังหวัดสุรินทร์	24.0000	-	-	-	24.0000
11. จังหวัดนครราชสีมา	30.5128	10.5000	-	2.0000	43.0128
12. จังหวัดบุรีรัมย์	-	70.0000	-	-	70.0000
13. จังหวัดชัยภูมิ	3.0000	43.4261	-	4.0000	50.4261
14. จังหวัดศรีสะเกษ	1.0640	14.6360	-	-	15.7000
15. จังหวัดอุบลราชธานี	-	49.0700	-	-	49.0700
<b>รัฐวิสาหกิจ</b>	-	<b>7.5640</b>	-	-	<b>7.5640</b>
1. การประปาส่วนภูมิภาค	-	7.5640	-	-	7.5640
<b>6. ส่วนราชการ และจังหวัด ในพื้นที่ภาคเหนือ</b>	<b>252.7958</b>	<b>1,650.0939</b>	<b>201.2830</b>	<b>20.0000</b>	<b>2,124.1727</b>
<b>กระทรวงกลาโหม</b>	-	<b>170.3722</b>	-	-	<b>170.3722</b>
1. กองทัพบก	-	127.9176	-	-	127.9176
2. กองทัพอากาศ	-	42.4546	-	-	42.4546
<b>กระทรวงการท่องเที่ยวและกีฬา</b>	-	-	-	<b>20.0000</b>	<b>20.0000</b>
1. สำนักงานปลัดกระทรวงการท่องเที่ยวและกีฬา	-	-	-	20.0000	20.0000
<b>กระทรวงคมนาคม</b>	-	<b>6.1500</b>	-	-	<b>6.1500</b>
1. กรมทางหลวงชนบท	-	6.1500	-	-	6.1500
<b>กระทรวงทรัพยากรธรรมชาติและสิ่งแวดล้อม</b>	-	<b>208.0874</b>	-	-	<b>208.0874</b>
1. กรมอุทยานแห่งชาติ สัตว์ป่า และพันธุ์พืช	-	208.0874	-	-	208.0874
<b>กระทรวงมหาดไทย</b>	<b>94.2000</b>	<b>22.5000</b>	<b>27.8830</b>	-	<b>144.5830</b>
1. กรมการพัฒนาชุมชน	94.2000	-	-	-	94.2000
2. กรมโยธาธิการและผังเมือง	-	22.5000	-	-	22.5000
3. กรมส่งเสริมการปกครองท้องถิ่น	-	-	27.8830	-	27.8830
<b>กระทรวงวัฒนธรรม</b>	-	<b>21.3852</b>	-	-	<b>21.3852</b>
1. กรมศิลปากร	-	21.3852	-	-	21.3852



หน่วย : ล้านบาท

แนวทางการดำเนินงาน - พื้นที่ - กระทรวง - หน่วยงาน	งบรายจ่าย				
	งบดำเนินงาน	งบลงทุน	งบเงินอุดหนุน	งบรายจ่ายอื่น	รวม
<b>กระทรวงศึกษาธิการ</b>	-	-	<b>173.4000</b>	-	<b>173.4000</b>
1. มหาวิทยาลัยเชียงใหม่	-	-	72.9000	-	72.9000
2. มหาวิทยาลัยพะเยา	-	-	37.0000	-	37.0000
3. มหาวิทยาลัยสวนดุสิต	-	-	61.0000	-	61.0000
4. มหาวิทยาลัยแม่โจ้	-	-	2.5000	-	2.5000
<b>จังหวัดและกลุ่มจังหวัด</b>	<b>158.5958</b>	<b>1,221.5991</b>	-	-	<b>1,380.1949</b>
1. จังหวัดเชียงใหม่	15.0000	197.5000	-	-	212.5000
2. จังหวัดแม่ฮ่องสอน	-	13.7000	-	-	13.7000
3. จังหวัดลำปาง	56.1356	46.4080	-	-	102.5436
4. จังหวัดลำพูน	-	25.0000	-	-	25.0000
5. จังหวัดน่าน	17.3000	294.0000	-	-	311.3000
6. จังหวัดพะเยา	1.2102	22.5000	-	-	23.7102
7. จังหวัดเชียงราย	-	191.5000	-	-	191.5000
8. จังหวัดแพร่	14.3400	-	-	-	14.3400
9. จังหวัดตาก	12.5000	24.5870	-	-	37.0870
10. จังหวัดพิษณุโลก	-	20.0000	-	-	20.0000
11. จังหวัดสุโขทัย	-	116.1870	-	-	116.1870
12. จังหวัดเพชรบูรณ์	7.0000	-	-	-	7.0000
13. จังหวัดอุตรดิตถ์	15.0000	114.4431	-	-	129.4431
14. จังหวัดกำแพงเพชร	-	26.0000	-	-	26.0000
15. จังหวัดพิจิตร	16.1000	7.0000	-	-	23.1000
16. จังหวัดนครสวรรค์	-	10.2840	-	-	10.2840
17. จังหวัดอุทัยธานี	4.0100	112.4900	-	-	116.5000
<b>แนวทางการดำเนินงานที่ 1.1.4 : พัฒนาด้านสังคม</b>	<b>2,171.7560</b>	<b>6,500.0260</b>	<b>1,834.3690</b>	<b>46,642.2000</b>	<b>57,148.3510</b>
<b>ยกระดับคุณภาพชีวิต และสิ่งแวดล้อม</b>					
<b>1. ส่วนราชการ จังหวัด และรัฐวิสาหกิจ ในพื้นที่ภาคกลาง</b>	<b>529.0362</b>	<b>1,737.8601</b>	<b>341.5543</b>	<b>190.0700</b>	<b>2,798.5206</b>
<b>กระทรวงการพัฒนาสังคมและความมั่นคงของมนุษย์</b>	<b>12.9172</b>	<b>27.4200</b>	-	<b>4.0000</b>	<b>44.3372</b>
1. สำนักงานปลัดกระทรวงการพัฒนาสังคม และความมั่นคงของมนุษย์	12.9172	-	-	-	12.9172
2. กรมพัฒนาสังคมและสวัสดิการ	-	27.4200	-	4.0000	31.4200
<b>กระทรวงคมนาคม</b>	-	<b>138.0000</b>	-	-	<b>138.0000</b>
1. กรมทางหลวง	-	85.0000	-	-	85.0000
2. กรมทางหลวงชนบท	-	53.0000	-	-	53.0000
<b>กระทรวงทรัพยากรธรรมชาติและสิ่งแวดล้อม</b>	-	-	-	<b>10.0000</b>	<b>10.0000</b>
1. กรมอุทยานแห่งชาติ สัตว์ป่า และพันธุ์พืช	-	-	-	10.0000	10.0000

แนวทางการดำเนินงาน - พื้นที่ - กระทรวง - หน่วยงาน	งบรายจ่าย				
	งบดำเนินงาน	งบลงทุน	งบเงินอุดหนุน	งบรายจ่ายอื่น	รวม
<b>กระทรวงมหาดไทย</b>	<b>427.2474</b>	-	-	<b>143.5000</b>	<b>570.7474</b>
1. สำนักงานปลัดกระทรวงมหาดไทย	-	-	-	143.5000	143.5000
2. กรมการพัฒนาชุมชน	427.2474	-	-	-	427.2474
<b>กระทรวงศึกษาธิการ</b>	-	-	<b>341.5543</b>	-	<b>341.5543</b>
1. มหาวิทยาลัยมหิดล	-	-	150.2500	-	150.2500
2. มหาวิทยาลัยเกษตรศาสตร์	-	-	40.0000	-	40.0000
3. มหาวิทยาลัยศรีนครินทรวิโรฒ	-	-	151.3043	-	151.3043
<b>กระทรวงสาธารณสุข</b>	-	<b>575.4986</b>	-	-	<b>575.4986</b>
1. สำนักงานปลัดกระทรวงสาธารณสุข	-	445.1286	-	-	445.1286
2. กรมการแพทย์	-	130.3700	-	-	130.3700
<b>จังหวัดและกลุ่มจังหวัด</b>	<b>88.8716</b>	<b>566.0925</b>	-	<b>32.5700</b>	<b>687.5341</b>
1. จังหวัดนนทบุรี	5.6983	154.7091	-	-	160.4074
2. จังหวัดปทุมธานี	9.3290	40.4398	-	-	49.7688
3. จังหวัดพระนครศรีอยุธยา	0.2000	8.2080	-	-	8.4080
4. จังหวัดชัยนาท	4.5474	64.5460	-	-	69.0934
5. จังหวัดลพบุรี	6.7500	41.0000	-	-	47.7500
6. จังหวัดสิงห์บุรี	10.7706	19.5354	-	0.1150	30.4210
7. จังหวัดอ่างทอง	-	39.7840	-	-	39.7840
8. จังหวัดปราจีนบุรี	-	24.7618	-	-	24.7618
9. จังหวัดสระแก้ว	10.1170	5.0400	-	-	15.1570
10. จังหวัดนครนายก	-	17.1975	-	-	17.1975
11. จังหวัดกาญจนบุรี	-	60.0970	-	-	60.0970
12. จังหวัดนครปฐม	3.0000	-	-	16.0000	19.0000
13. จังหวัดราชบุรี	13.2610	29.1960	-	-	42.4570
14. จังหวัดสุพรรณบุรี	1.9637	4.1579	-	-	6.1216
15. จังหวัดเพชรบุรี	2.5450	6.0000	-	13.4550	22.0000
16. จังหวัดสมุทรสาคร	-	49.3200	-	-	49.3200
17. จังหวัดสมุทรสงคราม	20.6896	2.1000	-	3.0000	25.7896
<b>รัฐวิสาหกิจ</b>	-	<b>430.8490</b>	-	-	<b>430.8490</b>
1. การประปาส่วนภูมิภาค	-	430.8490	-	-	430.8490
<b>2. ส่วนราชการ จังหวัด และรัฐวิสาหกิจ ในพื้นที่ภาคใต้</b>	<b>412.6322</b>	<b>727.9893</b>	-	<b>57.5000</b>	<b>1,198.1215</b>
<b>กระทรวงการพัฒนาสังคมและความมั่นคงของมนุษย์</b>	<b>72.0446</b>	<b>29.4880</b>	-	-	<b>101.5326</b>
1. สำนักงานปลัดกระทรวงการพัฒนาสังคมและความมั่นคงของมนุษย์	72.0446	29.4880	-	-	101.5326
<b>กระทรวงคมนาคม</b>	-	<b>40.0000</b>	-	-	<b>40.0000</b>
1. กรมทางหลวง	-	40.0000	-	-	40.0000

หน่วย : ล้านบาท

แนวทางการดำเนินงาน - พื้นที่ - กระทรวง - หน่วยงาน	งบรายจ่าย				
	งบดำเนินงาน	งบลงทุน	งบเงินอุดหนุน	งบรายจ่ายอื่น	รวม
<b>กระทรวงทรัพยากรธรรมชาติและสิ่งแวดล้อม</b>	-	-	-	15.0000	15.0000
1. กรมอุทยานแห่งชาติ สัตว์ป่า และพันธุ์พืช	-	-	-	15.0000	15.0000
<b>กระทรวงมหาดไทย</b>	282.0184	3.0000	-	42.5000	327.5184
1. สำนักงานปลัดกระทรวงมหาดไทย	-	-	-	42.5000	42.5000
2. กรมการพัฒนาชุมชน	282.0184	3.0000	-	-	285.0184
<b>กระทรวงสาธารณสุข</b>	1.7000	490.1035	-	-	491.8035
1. สำนักงานปลัดกระทรวงสาธารณสุข	1.7000	490.1035	-	-	491.8035
<b>จังหวัดและกลุ่มจังหวัด</b>	56.8692	59.3112	-	-	116.1804
1. จังหวัดนครศรีธรรมราช	-	28.0642	-	-	28.0642
2. จังหวัดพัทลุง	44.1162	-	-	-	44.1162
3. จังหวัดภูเก็ต	12.7530	31.2470	-	-	44.0000
<b>รัฐวิสาหกิจ</b>	-	106.0866	-	-	106.0866
1. การประปาส่วนภูมิภาค	-	106.0866	-	-	106.0866
<b>3. ส่วนราชการ จังหวัด และรัฐวิสาหกิจ ในพื้นที่ภาคใต้ชายแดน</b>	282.6769	648.7381	749.3160	23.5000	1,704.2310
<b>กระทรวงการพัฒนาสังคมและความมั่นคงของมนุษย์</b>	9.2925	25.0000	-	-	34.2925
1. สำนักงานปลัดกระทรวงการพัฒนาสังคมและความมั่นคงของมนุษย์	9.2925	25.0000	-	-	34.2925
<b>กระทรวงมหาดไทย</b>	174.0308	-	179.6350	23.5000	377.1658
1. สำนักงานปลัดกระทรวงมหาดไทย	-	-	-	23.5000	23.5000
2. กรมการพัฒนาชุมชน	174.0308	-	-	-	174.0308
3. กรมส่งเสริมการปกครองท้องถิ่น	-	-	179.6350	-	179.6350
<b>กระทรวงศึกษาธิการ</b>	-	158.4292	569.6810	-	728.1102
1. มหาวิทยาลัยราชภัฏวราชนครินทร์	-	158.4292	-	-	158.4292
2. มหาวิทยาลัยสงขลานครินทร์	-	-	569.6810	-	569.6810
<b>กระทรวงสาธารณสุข</b>	33.6646	302.4589	-	-	336.1235
1. สำนักงานปลัดกระทรวงสาธารณสุข	33.6646	302.4589	-	-	336.1235
<b>จังหวัดและกลุ่มจังหวัด</b>	65.6890	90.0500	-	-	155.7390
1. จังหวัดสตูล	23.8000	10.2500	-	-	34.0500
2. จังหวัดปัตตานี	25.6990	30.0000	-	-	55.6990
3. จังหวัดนราธิวาส	16.1900	49.8000	-	-	65.9900
<b>รัฐวิสาหกิจ</b>	-	72.8000	-	-	72.8000
1. การประปาส่วนภูมิภาค	-	72.8000	-	-	72.8000
<b>4. ส่วนราชการ และจังหวัด ในพื้นที่ภาคตะวันออก</b>	145.3613	497.6929	-	108.9150	751.9692
<b>กระทรวงการพัฒนาสังคมและความมั่นคงของมนุษย์</b>	78.8283	-	-	-	78.8283
1. สำนักงานปลัดกระทรวงการพัฒนาสังคมและความมั่นคงของมนุษย์	78.8283	-	-	-	78.8283

แนวทางการดำเนินงาน - พื้นที่ - กระทรวง - หน่วยงาน	งบรายจ่าย				
	งบดำเนินงาน	งบลงทุน	งบเงินอุดหนุน	งบรายจ่ายอื่น	รวม
<b>กระทรวงเกษตรและสหกรณ์</b>	-	<b>150.0000</b>	-	-	<b>150.0000</b>
1. กรมชลประทาน	-	150.0000	-	-	150.0000
<b>กระทรวงทรัพยากรธรรมชาติและสิ่งแวดล้อม</b>	<b>2.0000</b>	<b>16.8500</b>	-	<b>71.0150</b>	<b>89.8650</b>
1. กรมทรัพยากรทางทะเลและชายฝั่ง	-	-	-	71.0150	71.0150
2. กรมป่าไม้	2.0000	16.8500	-	-	18.8500
<b>กระทรวงมหาดไทย</b>	<b>64.0330</b>	<b>87.5740</b>	-	<b>28.0000</b>	<b>179.6070</b>
1. สำนักงานปลัดกระทรวงมหาดไทย	-	-	-	28.0000	28.0000
2. กรมการพัฒนาชุมชน	64.0330	-	-	-	64.0330
3. กรมโยธาธิการและผังเมือง	-	87.5740	-	-	87.5740
<b>กระทรวงสาธารณสุข</b>	<b>0.5000</b>	<b>243.2689</b>	-	-	<b>243.7689</b>
1. สำนักงานปลัดกระทรวงสาธารณสุข	0.5000	144.2689	-	-	144.7689
2. กรมการแพทย์	-	99.0000	-	-	99.0000
<b>จังหวัดและกลุ่มจังหวัด</b>	-	-	-	<b>9.9000</b>	<b>9.9000</b>
1. จังหวัดชลบุรี	-	-	-	9.9000	9.9000
<b>5. ส่วนราชการ และจังหวัด ในพื้นที่</b>	<b>117.2415</b>	<b>824.5700</b>	<b>36.3000</b>	<b>95.0000</b>	<b>1,073.1115</b>
<b>ภาคตะวันออกเฉียงเหนือ</b>					
<b>กระทรวงการพัฒนาสังคมและความมั่นคงของมนุษย์</b>	<b>108.9375</b>	<b>100.0000</b>	-	-	<b>208.9375</b>
1. สำนักงานปลัดกระทรวงการพัฒนาสังคมและความมั่นคงของมนุษย์	108.9375	100.0000	-	-	208.9375
<b>กระทรวงทรัพยากรธรรมชาติและสิ่งแวดล้อม</b>	<b>3.3040</b>	<b>6.8460</b>	<b>6.3000</b>	-	<b>16.4500</b>
1. กรมป่าไม้	3.3040	6.8460	6.3000	-	16.4500
<b>กระทรวงมหาดไทย</b>	-	<b>21.6000</b>	-	<b>95.0000</b>	<b>116.6000</b>
1. สำนักงานปลัดกระทรวงมหาดไทย	-	-	-	95.0000	95.0000
2. กรมโยธาธิการและผังเมือง	-	21.6000	-	-	21.6000
<b>กระทรวงสาธารณสุข</b>	-	<b>685.2100</b>	<b>30.0000</b>	-	<b>715.2100</b>
1. สำนักงานปลัดกระทรวงสาธารณสุข	-	685.2100	30.0000	-	715.2100
<b>จังหวัดและกลุ่มจังหวัด</b>	<b>5.0000</b>	<b>10.9140</b>	-	-	<b>15.9140</b>
1. จังหวัดเลย	-	1.0140	-	-	1.0140
2. จังหวัดขอนแก่น	5.0000	-	-	-	5.0000
3. จังหวัดนครราชสีมา	-	9.9000	-	-	9.9000
<b>6. ส่วนราชการ และจังหวัด ในพื้นที่ภาคเหนือ</b>	<b>684.8079</b>	<b>2,063.1756</b>	<b>707.1987</b>	<b>167.2150</b>	<b>3,622.3972</b>
<b>กระทรวงการพัฒนาสังคมและความมั่นคงของมนุษย์</b>	<b>35.8737</b>	<b>180.3220</b>	-	-	<b>216.1957</b>
1. สำนักงานปลัดกระทรวงการพัฒนาสังคมและความมั่นคงของมนุษย์	35.8737	180.3220	-	-	216.1957
<b>กระทรวงทรัพยากรธรรมชาติและสิ่งแวดล้อม</b>	<b>95.6912</b>	<b>970.2269</b>	<b>26.6000</b>	<b>7.4000</b>	<b>1,099.9181</b>
1. กรมป่าไม้	95.6912	724.4485	22.8500	-	842.9897
2. กรมอุทยานแห่งชาติ สัตว์ป่า และพันธุ์พืช	-	245.7784	3.7500	7.4000	256.9284

หน่วย : ล้านบาท

แนวทางการดำเนินงาน - พื้นที่ - กระทรวง - หน่วยงาน	งบรายจ่าย				
	งบดำเนินงาน	งบลงทุน	งบเงินอุดหนุน	งบรายจ่ายอื่น	รวม
<b>กระทรวงมหาดไทย</b>	<b>158.6332</b>	<b>0.8720</b>	-	<b>80.5000</b>	<b>240.0052</b>
1. สำนักงานปลัดกระทรวงมหาดไทย	-	-	-	80.5000	80.5000
2. กรมการพัฒนาชุมชน	158.6332	0.8720	-	-	159.5052
<b>กระทรวงศึกษาธิการ</b>	-	<b>322.6850</b>	<b>680.5987</b>	<b>79.3150</b>	<b>1,082.5987</b>
1. มหาวิทยาลัยนครสวรรค์	-	322.6850	100.0000	79.3150	502.0000
2. มหาวิทยาลัยแม่ฟ้าหลวง	-	-	194.9500	-	194.9500
3. มหาวิทยาลัยเชียงใหม่	-	-	6.5367	-	6.5367
4. มหาวิทยาลัยพะเยา	-	-	326.1000	-	326.1000
5. มหาวิทยาลัยแม่โจ้	-	-	53.0120	-	53.0120
<b>กระทรวงสาธารณสุข</b>	<b>5.0000</b>	<b>506.9352</b>	-	-	<b>511.9352</b>
1. สำนักงานปลัดกระทรวงสาธารณสุข	5.0000	477.6852	-	-	482.6852
2. กรมการแพทย์	-	29.2500	-	-	29.2500
<b>จังหวัดและกลุ่มจังหวัด</b>	<b>389.6098</b>	<b>82.1345</b>	-	-	<b>471.7443</b>
1. จังหวัดเชียงใหม่	78.1318	-	-	-	78.1318
2. จังหวัดแม่ฮ่องสอน	15.6039	-	-	-	15.6039
3. จังหวัดลำปาง	27.9611	-	-	-	27.9611
4. จังหวัดลำพูน	20.8585	-	-	-	20.8585
5. จังหวัดน่าน	14.4680	-	-	-	14.4680
6. จังหวัดพะเยา	32.7371	23.8000	-	-	56.5371
7. จังหวัดเชียงราย	39.0186	-	-	-	39.0186
8. จังหวัดแพร่	25.7499	-	-	-	25.7499
9. จังหวัดตาก	23.5143	-	-	-	23.5143
10. จังหวัดอุตรดิตถ์	-	40.0000	-	-	40.0000
11. จังหวัดกำแพงเพชร	32.2802	3.3345	-	-	35.6147
12. จังหวัดพิจิตร	67.9548	15.0000	-	-	82.9548
13. จังหวัดนครสวรรค์	3.5112	-	-	-	3.5112
14. จังหวัดอุทัยธานี	7.8204	-	-	-	7.8204
<b>7. กองทุน</b>	-	-	-	<b>46,000.0000</b>	<b>46,000.0000</b>
<b>กองทุนและเงินทุนหมุนเวียน</b>	-	-	-	<b>46,000.0000</b>	<b>46,000.0000</b>
1. กองทุนประชารัฐเพื่อเศรษฐกิจฐานราก	-	-	-	46,000.0000	46,000.0000
<b>แนวทางการดำเนินงานที่ 1.1.5 : โครงการพัฒนาพิเศษ ขนาดใหญ่</b>	<b>242.5657</b>	<b>8,301.3857</b>	<b>432.4261</b>	<b>30.6650</b>	<b>9,007.0425</b>
<b>1. ส่วนราชการ และจังหวัด ในพื้นที่ภาคกลาง</b>	<b>126.1143</b>	<b>630.1157</b>	<b>138.4400</b>	<b>6.0000</b>	<b>900.6700</b>
<b>กระทรวงเกษตรและสหกรณ์</b>	-	<b>32.0000</b>	-	-	<b>32.0000</b>
1. กรมชลประทาน	-	32.0000	-	-	32.0000
<b>กระทรวงมหาดไทย</b>	-	-	<b>138.4400</b>	-	<b>138.4400</b>
1. กรมส่งเสริมการปกครองท้องถิ่น	-	-	138.4400	-	138.4400

แนวทางการดำเนินงาน - พื้นที่ - กระทรวง - หน่วยงาน	งบรายจ่าย				
	งบดำเนินงาน	งบลงทุน	งบเงินอุดหนุน	งบรายจ่ายอื่น	รวม
<b>กระทรวงวัฒนธรรม</b>	-	<b>409.4700</b>	-	-	<b>409.4700</b>
1. กรมศิลปากร	-	409.4700	-	-	409.4700
<b>จังหวัดและกลุ่มจังหวัด</b>	<b>126.1143</b>	<b>188.6457</b>	-	<b>6.0000</b>	<b>320.7600</b>
1. จังหวัดพระนครศรีอยุธยา	50.0000	134.0000	-	-	184.0000
2. จังหวัดสระบุรี	7.7643	4.2357	-	3.0000	15.0000
3. จังหวัดปราจีนบุรี	19.5000	-	-	-	19.5000
4. จังหวัดสระแก้ว	2.5000	23.9000	-	3.0000	29.4000
5. จังหวัดนครปฐม	46.3500	26.5100	-	-	72.8600
<b>2. ส่วนราชการ ในพื้นที่ภาคใต้</b>	-	<b>1,427.1516</b>	-	<b>3.3050</b>	<b>1,430.4566</b>
<b>กระทรวงเกษตรและสหกรณ์</b>	-	<b>1,010.5960</b>	-	-	<b>1,010.5960</b>
1. กรมชลประทาน	-	1,010.5960	-	-	1,010.5960
<b>กระทรวงคมนาคม</b>	-	<b>269.5600</b>	-	-	<b>269.5600</b>
1. กรมท่าอากาศยาน	-	269.5600	-	-	269.5600
<b>กระทรวงทรัพยากรธรรมชาติและสิ่งแวดล้อม</b>	-	-	-	<b>3.3050</b>	<b>3.3050</b>
1. กรมทรัพยากรทางทะเลและชายฝั่ง	-	-	-	3.3050	3.3050
<b>กระทรวงมหาดไทย</b>	-	<b>124.9956</b>	-	-	<b>124.9956</b>
1. กรมโยธาธิการและผังเมือง	-	124.9956	-	-	124.9956
<b>กระทรวงสาธารณสุข</b>	-	<b>22.0000</b>	-	-	<b>22.0000</b>
1. สำนักงานปลัดกระทรวงสาธารณสุข	-	22.0000	-	-	22.0000
<b>3. ส่วนราชการ และรัฐวิสาหกิจ ในพื้นที่ภาคใต้ชายแดน</b>	<b>17.1993</b>	<b>1,018.5728</b>	<b>55.9390</b>	<b>11.1050</b>	<b>1,102.8161</b>
<b>กระทรวงเกษตรและสหกรณ์</b>	-	<b>75.0500</b>	-	-	<b>75.0500</b>
1. กรมชลประทาน	-	75.0500	-	-	75.0500
<b>กระทรวงคมนาคม</b>	-	<b>719.9620</b>	-	-	<b>719.9620</b>
1. กรมเจ้าท่า	-	664.9620	-	-	664.9620
2. กรมทางหลวงชนบท	-	55.0000	-	-	55.0000
<b>กระทรวงทรัพยากรธรรมชาติและสิ่งแวดล้อม</b>	-	-	-	<b>11.1050</b>	<b>11.1050</b>
1. กรมทรัพยากรทางทะเลและชายฝั่ง	-	-	-	11.1050	11.1050
<b>กระทรวงมหาดไทย</b>	-	<b>119.0000</b>	-	-	<b>119.0000</b>
1. กรมโยธาธิการและผังเมือง	-	119.0000	-	-	119.0000
<b>กระทรวงศึกษาธิการ</b>	-	-	<b>55.9390</b>	-	<b>55.9390</b>
1. มหาวิทยาลัยสงขลานครินทร์	-	-	55.9390	-	55.9390
<b>กระทรวงสาธารณสุข</b>	<b>17.1993</b>	<b>70.0332</b>	-	-	<b>87.2325</b>
1. สำนักงานปลัดกระทรวงสาธารณสุข	17.1993	70.0332	-	-	87.2325
<b>รัฐวิสาหกิจ</b>	-	<b>34.5276</b>	-	-	<b>34.5276</b>
1. การประปาส่วนภูมิภาค	-	34.5276	-	-	34.5276

หน่วย : ล้านบาท

แนวทางการดำเนินงาน - พื้นที่ - กระทรวง - หน่วยงาน	งบรายจ่าย				
	งบดำเนินงาน	งบลงทุน	งบเงินอุดหนุน	งบรายจ่ายอื่น	รวม
<b>4. ส่วนราชการ และรัฐวิสาหกิจ ในพื้นที่ภาคตะวันออก</b>		<b>1,087.0000</b>	<b>140.0000</b>		<b>1,227.0000</b>
<b>กระทรวงเกษตรและสหกรณ์</b>		<b>300.0000</b>			<b>300.0000</b>
1. กรมชลประทาน		300.0000			300.0000
<b>กระทรวงวิทยาศาสตร์และเทคโนโลยี</b>			<b>140.0000</b>		<b>140.0000</b>
1. สำนักงานพัฒนาวิทยาศาสตร์และเทคโนโลยีแห่งชาติ			140.0000		140.0000
<b>รัฐวิสาหกิจ</b>		<b>787.0000</b>			<b>787.0000</b>
1. การประปาส่วนภูมิภาค		787.0000			787.0000
<b>5. ส่วนราชการ จังหวัด และรัฐวิสาหกิจ ในพื้นที่ภาคตะวันออกเฉียงเหนือ</b>	<b>69.8162</b>	<b>3,933.9526</b>			<b>4,003.7688</b>
<b>กระทรวงเกษตรและสหกรณ์</b>		<b>3,400.1700</b>			<b>3,400.1700</b>
1. กรมชลประทาน		3,400.1700			3,400.1700
<b>กระทรวงสาธารณสุข</b>	<b>37.7574</b>	<b>196.9026</b>			<b>234.6600</b>
1. สำนักงานปลัดกระทรวงสาธารณสุข	37.7574	196.9026			234.6600
<b>จังหวัดและกลุ่มจังหวัด</b>	<b>32.0588</b>	<b>12.8800</b>			<b>44.9388</b>
1. จังหวัดอุดรธานี	10.0000				10.0000
2. จังหวัดร้อยเอ็ด		8.8800			8.8800
3. จังหวัดมหาสารคาม	13.7588				13.7588
4. จังหวัดกาฬสินธุ์	8.3000	4.0000			12.3000
<b>รัฐวิสาหกิจ</b>		<b>324.0000</b>			<b>324.0000</b>
1. การประปาส่วนภูมิภาค		324.0000			324.0000
<b>6. ส่วนราชการ และจังหวัด ในพื้นที่ภาคเหนือ</b>	<b>29.4359</b>	<b>204.5930</b>	<b>98.0471</b>	<b>10.2550</b>	<b>342.3310</b>
<b>กระทรวงมหาดไทย</b>			<b>22.5086</b>		<b>22.5086</b>
1. กรมส่งเสริมการปกครองท้องถิ่น			22.5086		22.5086
<b>กระทรวงศึกษาธิการ</b>		<b>171.7600</b>	<b>75.5385</b>	<b>10.2550</b>	<b>257.5535</b>
1. มหาวิทยาลัยนเรศวร		171.7600		10.2550	182.0150
2. มหาวิทยาลัยแม่ฟ้าหลวง			43.2635		43.2635
3. มหาวิทยาลัยเชียงใหม่			31.1550		31.1550
4. มหาวิทยาลัยแม่โจ้			1.1200		1.1200
<b>กระทรวงสาธารณสุข</b>	<b>10.9359</b>	<b>15.5930</b>			<b>26.5289</b>
1. สำนักงานปลัดกระทรวงสาธารณสุข	10.9359	15.5930			26.5289
<b>จังหวัดและกลุ่มจังหวัด</b>	<b>18.5000</b>	<b>17.2400</b>			<b>35.7400</b>
1. จังหวัดพิษณุโลก	12.1000				12.1000
2. จังหวัดอุทัยธานี	6.4000	17.2400			23.6400

## 7.3 รายการผูกพันข้ามปีงบประมาณในปีงบประมาณ พ.ศ. 2561 จำแนกตามหน่วยงาน

หน่วย : ล้านบาท

แนวทางการดำเนินงาน - พื้นที่ - กระทรวง - หน่วยงาน - กิจกรรม	ปีงบประมาณ					เงินนอก งบประมาณ
	เริ่มต้น - ปี 2560	ปี 2561	ปี 2562	ปี 2563	ปี 2564 - จบโครงการ	
<b>รวมทั้งสิ้น</b>	-	<b>1,504.3874</b>	<b>3,584.7139</b>	<b>2,701.2593</b>	-	<b>236.6513</b>
<b>แนวทางการดำเนินงานที่ 1.1.1 :</b>	-	<b>458.7842</b>	<b>1,053.2802</b>	<b>1,053.2801</b>	-	<b>13.3985</b>
<b>เพิ่มศักยภาพภาคอุตสาหกรรม</b>						
<b>การค้าและการลงทุน</b>						
<b>ส่วนราชการ และรัฐวิสาหกิจ</b>	-	<b>105.6319</b>	<b>60.8318</b>	<b>60.8318</b>	-	<b>10.1386</b>
<b>ในพื้นที่ภาคใต้ชายแดน</b>						
1. กระทรวงคมนาคม	-	75.2160	-	-	-	-
กรมทางหลวงชนบท	-	75.2160	-	-	-	-
ส่งเสริมพัฒนาศักยภาพสามเหลี่ยม มั่นคง มั่งคั่ง ยั่งยืน	-	75.2160	-	-	-	-
2. รัฐวิสาหกิจ	-	30.4159	60.8318	60.8318	-	10.1386
การประปาส่วนภูมิภาค	-	30.4159	60.8318	60.8318	-	10.1386
ค่าก่อสร้างปรับปรุงขยาย (ภาคใต้ชายแดน)	-	30.4159	60.8318	60.8318	-	10.1386
<b>ส่วนราชการ ในพื้นที่</b>	-	<b>343.3725</b>	<b>972.8888</b>	<b>972.8887</b>	-	<b>-</b>
<b>ภาคตะวันออกเฉียงเหนือ</b>						
3. กระทรวงคมนาคม	-	343.3725	972.8888	972.8887	-	-
กรมท่าอากาศยาน	-	343.3725	972.8888	972.8887	-	-
พัฒนาปัจจัยพื้นฐานโครงสร้าง	-	343.3725	972.8888	972.8887	-	-
<b>รัฐวิสาหกิจ ในพื้นที่ภาคเหนือ</b>	-	<b>9.7798</b>	<b>19.5596</b>	<b>19.5596</b>	-	<b>3.2599</b>
4. รัฐวิสาหกิจ	-	9.7798	19.5596	19.5596	-	3.2599
การประปาส่วนภูมิภาค	-	9.7798	19.5596	19.5596	-	3.2599
ค่าก่อสร้างปรับปรุงขยาย (ภาคเหนือ)	-	9.7798	19.5596	19.5596	-	3.2599
<b>แนวทางการดำเนินงานที่ 1.1.3 :</b>	-	<b>246.3060</b>	<b>863.7841</b>	<b>118.4400</b>	-	<b>40.7436</b>
<b>เพิ่มศักยภาพภาคการท่องเที่ยวและบริการ</b>						
<b>รัฐวิสาหกิจ ในพื้นที่ภาคกลาง</b>	-	<b>91.2249</b>	<b>364.8996</b>	-	-	<b>30.4083</b>
1. รัฐวิสาหกิจ	-	91.2249	364.8996	-	-	30.4083
การประปาส่วนภูมิภาค	-	91.2249	364.8996	-	-	30.4083
ค่าก่อสร้างปรับปรุงระบบประปาอาคาร วัฒนธรรม (ภาคกลาง)	-	46.8099	187.2396	-	-	15.6033
ค่าวางท่อขยายเขตจำหน่ายน้ำ วัฒนธรรม (ภาคกลาง)	-	44.4150	177.6600	-	-	14.8050



หน่วย : ล้านบาท

แนวทางการดำเนินงาน - พื้นที่ - กระทรวง - หน่วยงาน - กิจกรรม	ปีงบประมาณ					เงินนอก งบประมาณ
	เริ่มต้น - ปี 2560	ปี 2561	ปี 2562	ปี 2563	ปี 2564 - จบโครงการ	
<b>ส่วนราชการ ในพื้นที่ภาคใต้</b>	-	<b>16.4700</b>	<b>65.8800</b>	-	-	-
2. กระทรวงคมนาคม	-	16.4700	65.8800	-	-	-
กรมทางหลวงชนบท	-	16.4700	65.8800	-	-	-
ก่อสร้างและปรับปรุงทางเพื่อพัฒนา และส่งเสริมการท่องเที่ยว ภาคใต้ 2 สมุทร	-	16.4700	65.8800	-	-	-
<b>ส่วนราชการ ในพื้นที่ภาคใต้ชายแดน</b>	-	<b>38.8803</b>	<b>152.5213</b>	-	-	<b>10.3353</b>
3. กระทรวงศึกษาธิการ	-	38.8803	152.5213	-	-	10.3353
มหาวิทยาลัยทักษิณ	-	38.8803	152.5213	-	-	10.3353
พัฒนาโครงสร้างพื้นฐาน และสิ่งแวดล้อม	-	38.8803	152.5213	-	-	10.3353
<b>ส่วนราชการ ในพื้นที่ ภาคตะวันออกเฉียงเหนือ</b>	-	<b>77.2308</b>	<b>190.4832</b>	<b>118.4400</b>	-	-
4. กระทรวงมหาดไทย	-	77.2308	190.4832	118.4400	-	-
กรมโยธาธิการและผังเมือง	-	77.2308	190.4832	118.4400	-	-
พัฒนาแหล่งท่องเที่ยว สินค้าและ บริการและสิ่งอำนวยความสะดวก	-	18.0108	72.0432	-	-	-
พัฒนาแหล่งท่องเที่ยว สินค้าและ บริการและสิ่งอำนวยความสะดวก (ทางกีฬาและสุขภาพ)	-	59.2200	118.4400	118.4400	-	-
<b>ส่วนราชการ ในพื้นที่ภาคเหนือ</b>	-	<b>22.5000</b>	<b>90.0000</b>	-	-	-
5. กระทรวงมหาดไทย	-	22.5000	90.0000	-	-	-
กรมโยธาธิการและผังเมือง	-	22.5000	90.0000	-	-	-
พัฒนาแหล่งท่องเที่ยว	-	22.5000	90.0000	-	-	-
<b>แนวทางการดำเนินงานที่ 1.1.4 : พัฒนาด้านสังคม ยกกระดับคุณภาพชีวิต และสิ่งแวดล้อม</b>	-	<b>315.7740</b>	<b>631.5480</b>	<b>631.5480</b>	-	<b>63.0000</b>
<b>ส่วนราชการ ในพื้นที่ภาคกลาง</b>	-	<b>110.2500</b>	<b>220.5000</b>	<b>220.5000</b>	-	<b>47.2500</b>
1. กระทรวงศึกษาธิการ	-	110.2500	220.5000	220.5000	-	47.2500
มหาวิทยาลัยมหิดล	-	110.2500	220.5000	220.5000	-	47.2500
การพัฒนาโครงสร้างพื้นฐาน เพื่อความมั่นคงในชีวิต	-	110.2500	220.5000	220.5000	-	47.2500

แนวทางการดำเนินงาน - พื้นที่ - กระทรวง - หน่วยงาน - กิจกรรม	ปีงบประมาณ					เงินนอก งบประมาณ
	เริ่มต้น - ปี 2560	ปี 2561	ปี 2562	ปี 2563	ปี 2564 - จบโครงการ	
<b>ส่วนราชการ ในพื้นที่ภาคใต้</b>	-	<b>39.6000</b>	<b>79.2000</b>	<b>79.2000</b>	-	-
2. กระทรวงสาธารณสุข	-	39.6000	79.2000	79.2000	-	-
สำนักงานปลัดกระทรวงสาธารณสุข	-	39.6000	79.2000	79.2000	-	-
พัฒนาศักยภาพเป็นศูนย์กลางสุขภาพ นานาชาติเพื่อให้บริการผู้ป่วยและ ผู้สูงอายุพักฟื้นในพื้นที่ท่องเที่ยวระดับ โลกภาคใต้ 2 สมุทร	-	39.6000	79.2000	79.2000	-	-
<b>ส่วนราชการ ในพื้นที่ภาคตะวันออก</b>	-	<b>70.0740</b>	<b>140.1480</b>	<b>140.1480</b>	-	-
3. กระทรวงมหาดไทย	-	70.0740	140.1480	140.1480	-	-
กรมโยธาธิการและผังเมือง	-	70.0740	140.1480	140.1480	-	-
พัฒนาคุณภาพสิ่งแวดล้อม	-	70.0740	140.1480	140.1480	-	-
<b>ส่วนราชการ ในพื้นที่ ภาคตะวันออกเฉียงเหนือ</b>	-	<b>21.6000</b>	<b>43.2000</b>	<b>43.2000</b>	-	-
4. กระทรวงมหาดไทย	-	21.6000	43.2000	43.2000	-	-
กรมโยธาธิการและผังเมือง	-	21.6000	43.2000	43.2000	-	-
การพัฒนาเมืองและระบบบริการ	-	21.6000	43.2000	43.2000	-	-
<b>ส่วนราชการ ในพื้นที่ภาคเหนือ</b>	-	<b>74.2500</b>	<b>148.5000</b>	<b>148.5000</b>	-	<b>15.7500</b>
5. กระทรวงศึกษาธิการ	-	74.2500	148.5000	148.5000	-	15.7500
มหาวิทยาลัยแม่ฟ้าหลวง	-	74.2500	148.5000	148.5000	-	15.7500
พัฒนาระบบดูแลและยกระดับ การให้บริการสุขภาพผู้สูงอายุ	-	74.2500	148.5000	148.5000	-	15.7500
<b>แนวทางที่การดำเนินงานที่ 1.1.5 : โครงการพัฒนาพิเศษขนาดใหญ่</b>	-	<b>483.5232</b>	<b>1,036.1016</b>	<b>897.9912</b>	-	<b>119.5092</b>
<b>ส่วนราชการ ในพื้นที่ภาคใต้</b>	-	<b>124.9956</b>	<b>249.9912</b>	<b>249.9912</b>	-	-
1. กระทรวงมหาดไทย	-	124.9956	249.9912	249.9912	-	-
กรมโยธาธิการและผังเมือง	-	124.9956	249.9912	249.9912	-	-
ก่อสร้างเขื่อนป้องกันกัดเซาะชายฝั่ง ในพื้นที่จังหวัดภาคใต้	-	124.9956	249.9912	249.9912	-	-
<b>รัฐวิสาหกิจ ในพื้นที่ภาคใต้ชายแดน</b>	-	<b>34.5276</b>	<b>138.1104</b>	-	-	<b>11.5092</b>
2. รัฐวิสาหกิจ	-	34.5276	138.1104	-	-	11.5092
การประปาส่วนภูมิภาค	-	34.5276	138.1104	-	-	11.5092
ค่าก่อสร้างปรับปรุงเส้นท่อ (ภาคใต้ชายแดน)	-	34.5276	138.1104	-	-	11.5092

หน่วย : ล้านบาท

แนวทางการดำเนินงาน - พื้นที่ - กระทรวง - หน่วยงาน - กิจกรรม	ปีงบประมาณ					เงินนอก งบประมาณ
	เริ่มต้น - ปี 2560	ปี 2561	ปี 2562	ปี 2563	ปี 2564 - จบโครงการ	
รัฐวิสาหกิจ ในพื้นที่ ภาคตะวันออกเฉียงเหนือ	-	324.0000	648.0000	648.0000	-	108.0000
3. รัฐวิสาหกิจ	-	324.0000	648.0000	648.0000	-	108.0000
การประปาส่วนภูมิภาค	-	324.0000	648.0000	648.0000	-	108.0000
ค่าก่อสร้างปรับปรุงขยาย (ภาคตะวันออกเฉียงเหนือ)	-	324.0000	648.0000	648.0000	-	108.0000



ส่วนราชการ จังหวัด และรัฐวิสาหกิจในพื้นที่ภาคกลาง

(จังหวัดนนทบุรี จังหวัดปทุมธานี จังหวัดพระนครศรีอยุธยา จังหวัดสระบุรี จังหวัดชัยนาท จังหวัดลพบุรี จังหวัดสิงห์บุรี จังหวัดอ่างทอง จังหวัดนครนายก จังหวัดปราจีนบุรี จังหวัดสระแก้ว จังหวัดกาญจนบุรี จังหวัดนครปฐม จังหวัดราชบุรี จังหวัดสุพรรณบุรี จังหวัดประจวบคีรีขันธ์ จังหวัดเพชรบุรี จังหวัดสมุทรสงคราม จังหวัดสมุทรสาคร)

งบประมาณรายจ่ายประจำปีงบประมาณ พ.ศ. 2561 จำนวน 7,942.4330 ล้านบาท

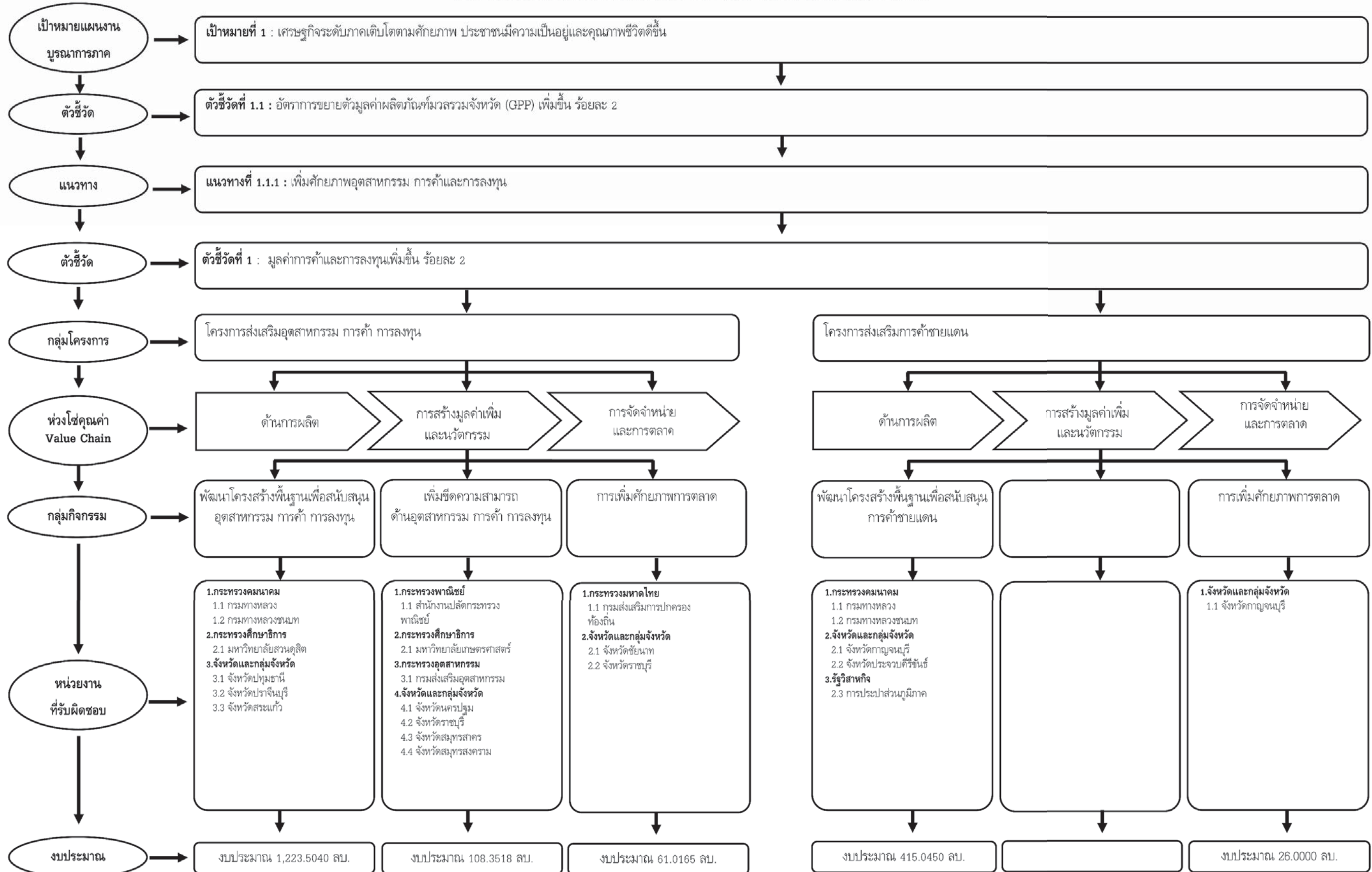



ส่วนราชการ จังหวัด และรัฐวิสาหกิจในพื้นที่ภาคกลาง

(จังหวัดนนทบุรี จังหวัดปทุมธานี จังหวัดพระนครศรีอยุธยา จังหวัดสระบุรี จังหวัดชัยนาท จังหวัดลพบุรี จังหวัดสิงห์บุรี จังหวัดอ่างทอง จังหวัดนครนายก จังหวัดปราจีนบุรี จังหวัดสระแก้ว จังหวัดกาญจนบุรี จังหวัดนครปฐม จังหวัดราชบุรี จังหวัดสุพรรณบุรี จังหวัดประจวบคีรีขันธ์ จังหวัดเพชรบุรี จังหวัดสมุทรสงคราม จังหวัดสมุทรสาคร)

งบประมาณรายจ่ายประจำปีงบประมาณ พ.ศ. 2561 จำนวน 7,942.4330 ล้านบาท

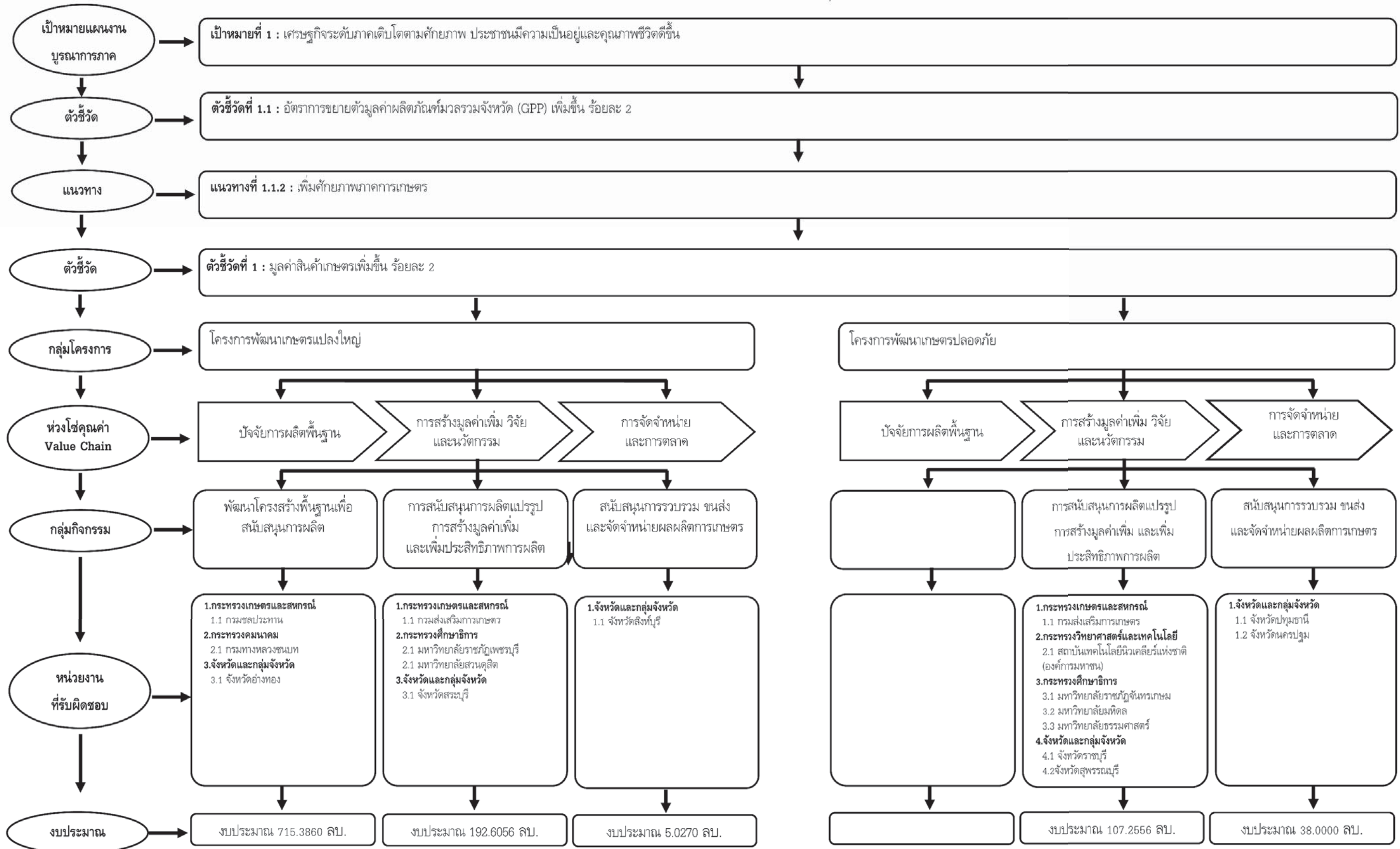





ส่วนราชการ จังหวัด และรัฐวิสาหกิจในพื้นที่ภาคกลาง

(จังหวัดนนทบุรี จังหวัดปทุมธานี จังหวัดพระนครศรีอยุธยา จังหวัดสระบุรี จังหวัดชัยนาท จังหวัดลพบุรี จังหวัดสิงห์บุรี จังหวัดอ่างทอง จังหวัดนครนายก จังหวัดปราจีนบุรี จังหวัดสระแก้ว จังหวัดกาญจนบุรี จังหวัดนครปฐม จังหวัดราชบุรี จังหวัดสุพรรณบุรี จังหวัดประจวบคีรีขันธ์ จังหวัดเพชรบุรี จังหวัดสมุทรสงคราม จังหวัดสมุทรสาคร)

งบประมาณรายจ่ายประจำปีงบประมาณ พ.ศ. 2561 จำนวน 7,942.4330 ล้านบาท

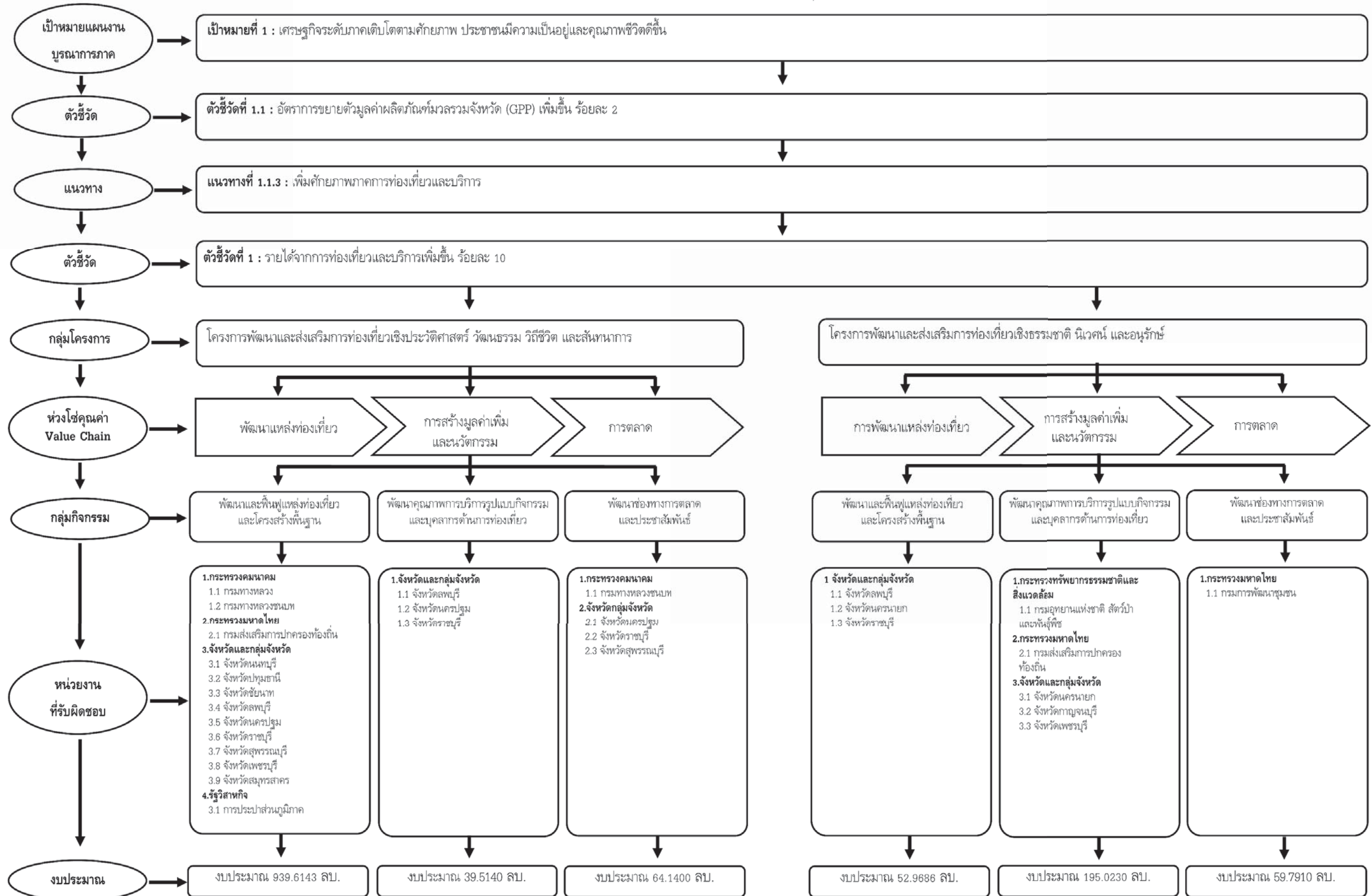



ส่วนราชการ จังหวัด และรัฐวิสาหกิจในพื้นที่ภาคกลาง

(จังหวัดนนทบุรี จังหวัดปทุมธานี จังหวัดพระนครศรีอยุธยา จังหวัดสระบุรี จังหวัดชัยนาท จังหวัดลพบุรี จังหวัดสิงห์บุรี จังหวัดอ่างทอง จังหวัดนครนายก จังหวัดปราจีนบุรี จังหวัดสระแก้ว จังหวัดกาญจนบุรี จังหวัดนครปฐม จังหวัดราชบุรี จังหวัดสุพรรณบุรี จังหวัดประจวบคีรีขันธ์ จังหวัดเพชรบุรี จังหวัดสมุทรสงคราม จังหวัดสมุทรสาคร)

งบประมาณรายจ่ายประจำปีงบประมาณ พ.ศ. 2561 จำนวน 7,942.4330 ล้านบาท

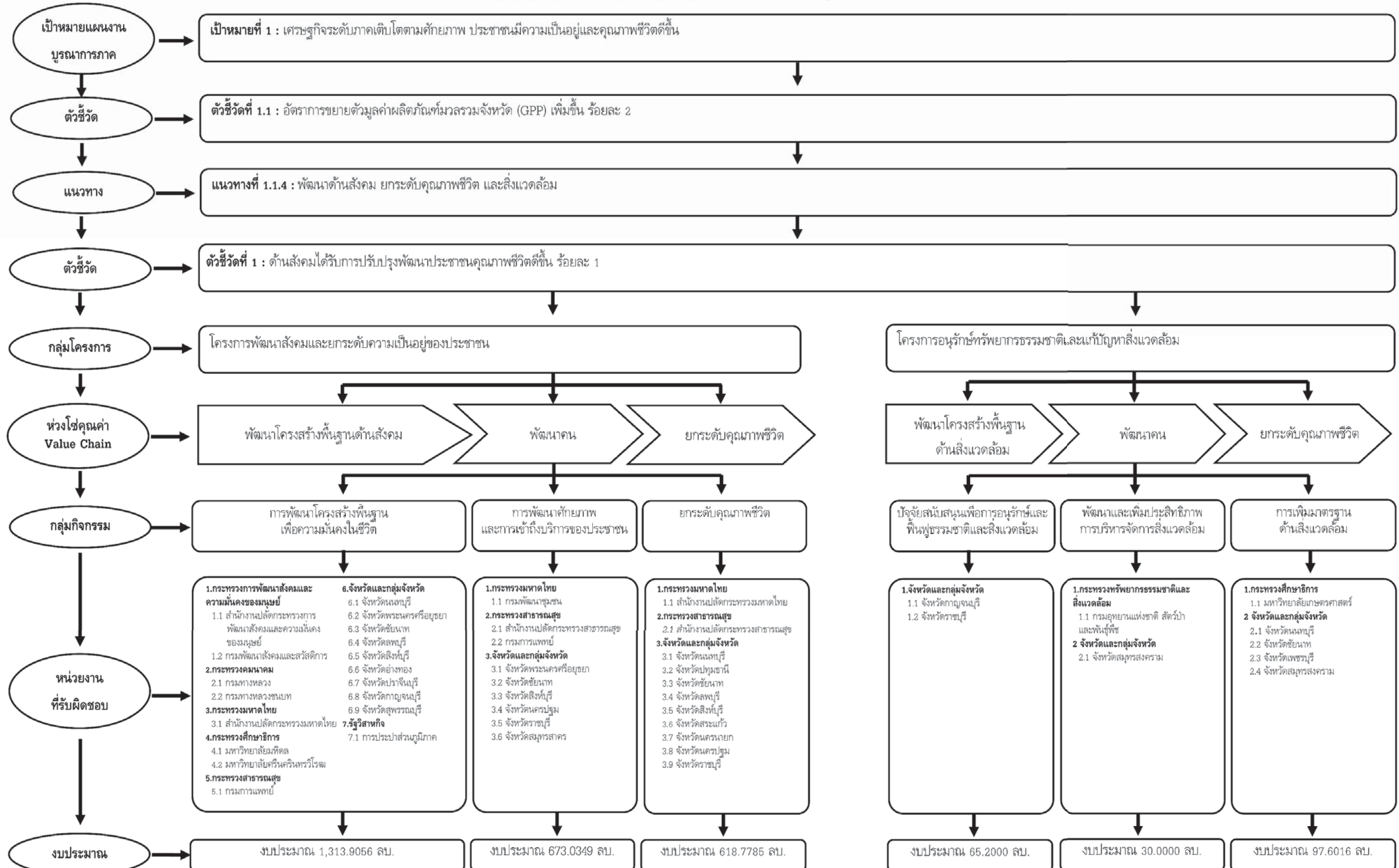





ส่วนราชการ จังหวัด และรัฐวิสาหกิจในพื้นที่ภาคกลาง

(จังหวัดนนทบุรี จังหวัดปทุมธานี จังหวัดพระนครศรีอยุธยา จังหวัดสระบุรี จังหวัดชัยนาท จังหวัดลพบุรี จังหวัดสิงห์บุรี จังหวัดอ่างทอง จังหวัดนครนายก จังหวัดปราจีนบุรี จังหวัดสระแก้ว จังหวัดกาญจนบุรี จังหวัดนครปฐม

จังหวัดราชบุรี จังหวัดสุพรรณบุรี จังหวัดประจวบคีรีขันธ์ จังหวัดเพชรบุรี จังหวัดสมุทรสงคราม จังหวัดสมุทรสาคร)

งบประมาณรายจ่ายประจำปีงบประมาณ พ.ศ. 2561 จำนวน 7,942.4330 ล้านบาท

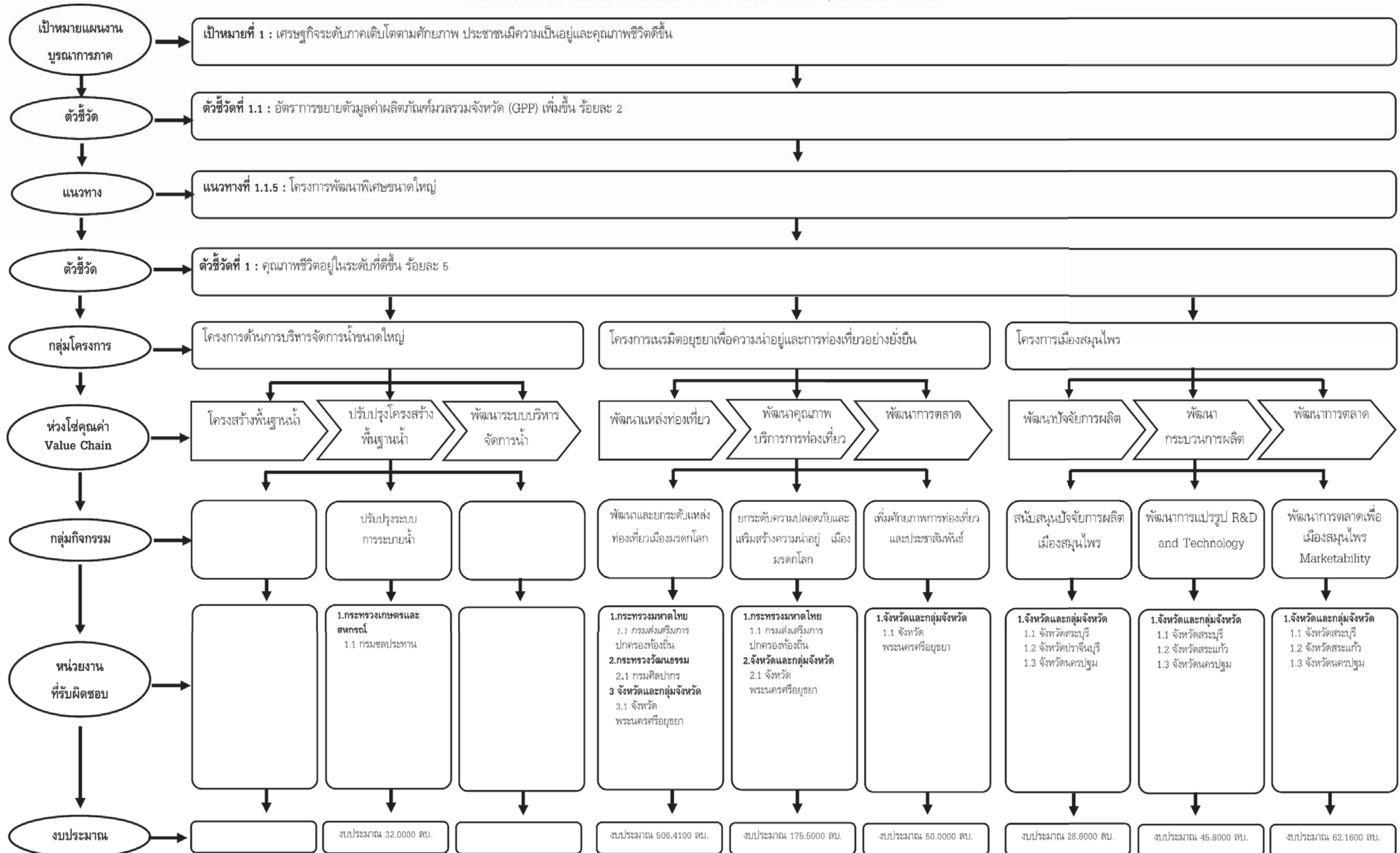



## ส่วนราชการ จังหวัด และรัฐวิสาหกิจ ในพื้นที่ภาคกลาง

## 1. สรุปงบประมาณรายจ่ายประจำปีงบประมาณ พ.ศ. 2561 จำแนกตามกระทรวง - หน่วยงาน - งบรายจ่าย

หน่วย : ล้านบาท

กระทรวง - หน่วยงาน	งบรายจ่าย				
	งบดำเนินงาน	งบลงทุน	งบเงินอุดหนุน	งบรายจ่ายอื่น	รวม
<b>รวมทั้งสิ้น</b>	<b>946.3610</b>	<b>5,968.6951</b>	<b>779.0743</b>	<b>248.3026</b>	<b>7,942.4330</b>
<b>ส่วนราชการ จังหวัด และรัฐวิสาหกิจ ในพื้นที่ภาคกลาง</b>	<b>946.3610</b>	<b>5,968.6951</b>	<b>779.0743</b>	<b>248.3026</b>	<b>7,942.4330</b>
<b>กระทรวงการพัฒนาสังคมและความมั่นคงของมนุษย์</b>	<b>12.9172</b>	<b>27.4200</b>	-	<b>4.0000</b>	<b>44.3372</b>
1. สำนักงานปลัดกระทรวงการพัฒนาสังคมและความมั่นคงของมนุษย์	12.9172	-	-	-	12.9172
2. กรมพัฒนาสังคมและสวัสดิการ	-	27.4200	-	4.0000	31.4200
<b>กระทรวงเกษตรและสหกรณ์</b>	<b>5.0525</b>	<b>593.8860</b>	-	-	<b>598.9385</b>
1. กรมชลประทาน	-	593.8860	-	-	593.8860
2. กรมส่งเสริมการเกษตร	5.0525	-	-	-	5.0525
<b>กระทรวงคมนาคม</b>	-	<b>1,940.0350</b>	-	-	<b>1,940.0350</b>
1. กรมทางหลวง	-	1,065.5000	-	-	1,065.5000
2. กรมทางหลวงชนบท	-	874.5350	-	-	874.5350
<b>กระทรวงทรัพยากรธรรมชาติและสิ่งแวดล้อม</b>	-	<b>67.3395</b>	-	<b>10.0000</b>	<b>77.3395</b>
1. กรมอุทยานแห่งชาติ สัตว์ป่า และพันธุ์พืช	-	67.3395	-	10.0000	77.3395
<b>กระทรวงพาณิชย์</b>	-	-	-	<b>8.0000</b>	<b>8.0000</b>
1. สำนักงานปลัดกระทรวงพาณิชย์	-	-	-	8.0000	8.0000
<b>กระทรวงมหาดไทย</b>	<b>487.0384</b>	-	<b>289.7160</b>	<b>143.5000</b>	<b>920.2544</b>
1. สำนักงานปลัดกระทรวงมหาดไทย	-	-	-	143.5000	143.5000
2. กรมการพัฒนาชุมชน	487.0384	-	-	-	487.0384
3. กรมส่งเสริมการปกครองท้องถิ่น	-	-	289.7160	-	289.7160
<b>กระทรวงวัฒนธรรม</b>	-	<b>409.4700</b>	-	-	<b>409.4700</b>
1. กรมศิลปากร	-	409.4700	-	-	409.4700
<b>กระทรวงวิทยาศาสตร์และเทคโนโลยี</b>	-	-	<b>2.0000</b>	-	<b>2.0000</b>
1. สถาบันเทคโนโลยีนิวเคลียร์แห่งชาติ (องค์การมหาชน)	-	-	2.0000	-	2.0000
<b>กระทรวงศึกษาธิการ</b>	<b>4.5746</b>	<b>24.8620</b>	<b>487.3583</b>	<b>1.8726</b>	<b>518.6675</b>
1. มหาวิทยาลัยราชภัฏจันทรเกษม	4.5746	24.8620	-	-	29.4366
2. มหาวิทยาลัยราชภัฏเพชรบุรี	-	-	-	1.8726	1.8726
3. มหาวิทยาลัยมหิดล	-	-	180.2500	-	180.2500
4. มหาวิทยาลัยเกษตรศาสตร์	-	-	85.0000	-	85.0000
5. มหาวิทยาลัยธรรมศาสตร์	-	-	18.0000	-	18.0000
6. มหาวิทยาลัยสวนดุสิต	-	-	52.8040	-	52.8040
7. มหาวิทยาลัยศรีนครินทรวิโรฒ	-	-	151.3043	-	151.3043

กระทรวง - หน่วยงาน	งบรายจ่าย				
	งบดำเนินงาน	งบลงทุน	งบเงินอุดหนุน	งบรายจ่ายอื่น	รวม
<b>กระทรวงสาธารณสุข</b>	-	<b>575.4986</b>	-	-	<b>575.4986</b>
1. สำนักงานปลัดกระทรวงสาธารณสุข	-	445.1286	-	-	445.1286
2. กรมการแพทย์	-	130.3700	-	-	130.3700
<b>กระทรวงอุตสาหกรรม</b>	-	-	-	<b>1.7600</b>	<b>1.7600</b>
1. กรมส่งเสริมอุตสาหกรรม	-	-	-	1.7600	1.7600
<b>จังหวัดและกลุ่มจังหวัด</b>	<b>436.7783</b>	<b>1,778.1101</b>	-	<b>79.1700</b>	<b>2,294.0584</b>
1. จังหวัดนนทบุรี	5.6983	157.1701	-	-	162.8684
2. จังหวัดปทุมธานี	10.3290	139.4398	-	15.0000	164.7688
3. จังหวัดพระนครศรีอยุธยา	50.2000	142.2080	-	-	192.4080
4. จังหวัดสระบุรี	59.4271	92.9181	-	3.0000	155.3452
5. จังหวัดชัยนาท	7.8509	76.1610	-	-	84.0119
6. จังหวัดลพบุรี	12.0000	82.7500	-	-	94.7500
7. จังหวัดสิงห์บุรี	11.1026	24.2304	-	0.1150	35.4480
8. จังหวัดอ่างทอง	-	89.7840	-	-	89.7840
9. จังหวัดปราจีนบุรี	19.5000	62.7618	-	-	82.2618
10. จังหวัดสระแก้ว	12.6170	103.9400	-	3.0000	119.5570
11. จังหวัดนครนายก	-	110.1661	-	-	110.1661
12. จังหวัดกาญจนบุรี	24.5000	141.0025	-	-	165.5025
13. จังหวัดนครปฐม	79.5961	93.4809	-	16.0000	189.0770
14. จังหวัดราชบุรี	29.4890	60.3450	-	7.6000	97.4340
15. จังหวัดสุพรรณบุรี	33.9337	120.6526	-	-	154.5863
16. จังหวัดประจวบคีรีขันธ์	-	112.0000	-	-	112.0000
17. จังหวัดเพชรบุรี	48.0450	40.5000	-	31.4550	120.0000
18. จังหวัดสมุทรสาคร	1.8000	126.4998	-	-	128.2998
19. จังหวัดสมุทรสงคราม	30.6896	2.1000	-	3.0000	35.7896
<b>รัฐวิสาหกิจ</b>	-	<b>552.0739</b>	-	-	<b>552.0739</b>
1. การประปาส่วนภูมิภาค	-	552.0739	-	-	552.0739



## ส่วนราชการ จังหวัด และรัฐวิสาหกิจ ในพื้นที่ภาคกลาง

## 2. สรุปงบประมาณรายจ่ายประจำปีงบประมาณ พ.ศ. 2561 จำแนกตามแนวทางการดำเนินงาน - กลุ่มโครงการ - งบรายจ่าย

หน่วย : ล้านบาท

แนวทางการดำเนินงาน - กลุ่มโครงการ	งบรายจ่าย				
	งบดำเนินงาน	งบลงทุน	งบเงินอุดหนุน	งบรายจ่ายอื่น	รวม
<b>รวมทั้งสิ้น</b>	<b>946.3610</b>	<b>5,968.6951</b>	<b>779.0743</b>	<b>248.3026</b>	<b>7,942.4330</b>
<b>แนวทางการดำเนินงานที่ 1.1.1 เพิ่มศักยภาพภาคอุตสาหกรรม การค้าและการลงทุน</b>	<b>59.0304</b>	<b>1,659.5249</b>	<b>98.0020</b>	<b>17.3600</b>	<b>1,833.9173</b>
1. โครงการส่งเสริมอุตสาหกรรมการค้า การลงทุน	34.5304	1,242.9799	98.0020	17.3600	1,392.8723
2. โครงการส่งเสริมการค้าชายแดน	24.5000	416.5450	-	-	441.0450
<b>แนวทางการดำเนินงานที่ 1.1.2 เพิ่มศักยภาพภาคการเกษตร</b>	<b>75.7971</b>	<b>865.8045</b>	<b>99.8000</b>	<b>16.8726</b>	<b>1,058.2742</b>
1. โครงการพัฒนาเกษตรแปลงใหญ่	52.5826	808.7634	49.8000	1.8726	913.0186
2. โครงการพัฒนาเกษตรปลอดภัย	23.2145	57.0411	50.0000	15.0000	145.2556
<b>แนวทางการดำเนินงานที่ 1.1.3 เพิ่มศักยภาพภาคการท่องเที่ยวและบริการ</b>	<b>156.3830</b>	<b>1,075.3899</b>	<b>101.2780</b>	<b>18.0000</b>	<b>1,351.0509</b>
1. โครงการพัฒนาและส่งเสริมการท่องเที่ยวเชิงประวัติศาสตร์ วัฒนธรรม วิถีชีวิต และันทนาการ	83.0920	882.1763	60.0000	18.0000	1,043.2683
2. โครงการพัฒนาและส่งเสริมการท่องเที่ยวเชิงธรรมชาติ นิเวศน์ และอนุรักษ์	73.2910	193.2136	41.2780	-	307.7826
<b>แนวทางการดำเนินงานที่ 1.1.4 พัฒนาด้านสังคม ยกกระดับคุณภาพชีวิต และสิ่งแวดล้อม</b>	<b>529.0362</b>	<b>1,737.8601</b>	<b>341.5543</b>	<b>190.0700</b>	<b>2,798.5206</b>
1. โครงการพัฒนาสังคมและยกระดับความเป็นอยู่ของประชาชน	505.8016	1,634.7481	301.5543	163.6150	2,605.7190
2. โครงการอนุรักษ์ทรัพยากรธรรมชาติและแก้ไขปัญหาสิ่งแวดล้อม	23.2346	103.1120	40.0000	26.4550	192.8016
<b>แนวทางการดำเนินงานที่ 1.1.5 โครงการพัฒนาพิเศษขนาดใหญ่</b>	<b>126.1143</b>	<b>630.1157</b>	<b>138.4400</b>	<b>6.0000</b>	<b>900.6700</b>
1. โครงการด้านการบริหารจัดการน้ำขนาดใหญ่	-	32.0000	-	-	32.0000
2. โครงการเสริมศักยภาพเพื่อความน่าอยู่และการท่องเที่ยวอย่างยั่งยืน	50.0000	543.4700	138.4400	-	731.9100
3. โครงการเมืองสมุนไพร	76.1143	54.6457	-	6.0000	136.7600

## ส่วนราชการ จังหวัด และรัฐวิสาหกิจ ในพื้นที่ภาคกลาง

## 3. รายการผูกพันข้ามปีงบประมาณ ในปีงบประมาณ พ.ศ. 2561 จำแนกตามหน่วยงาน

หน่วย : ล้านบาท

แนวทางการดำเนินงาน - กระทรวง - หน่วยงาน - กิจกรรม	ปีงบประมาณ					เงินนอก งบประมาณ
	เริ่มต้น - ปี 2560	ปี 2561	ปี 2562	ปี 2563	ปี 2564 - จบโครงการ	
<b>รวมทั้งสิ้น</b>	-	<b>201.4749</b>	<b>585.3996</b>	<b>220.5000</b>	-	<b>77.6583</b>
<b>แนวทางการดำเนินงานที่ 1.1.3</b>	-	<b>91.2249</b>	<b>364.8996</b>	-	-	<b>30.4083</b>
<b>เพิ่มศักยภาพภาคการท่องเที่ยวและบริการ</b>						
1. รัฐวิสาหกิจ	-	91.2249	364.8996	-	-	30.4083
การประชาสัมพันธ์ภาค	-	91.2249	364.8996	-	-	30.4083
- ค่าก่อสร้างปรับปรุงระบบประปา	-	46.8099	187.2396	-	-	15.6033
อาคาร วัฒนธรรม(ภาคกลาง)						
- ค่าวางท่อขยายเขตจำหน่ายน้ำ	-	44.4150	177.6600	-	-	14.8050
วัฒนธรรม (ภาคกลาง)						
<b>แนวทางการดำเนินงานที่ 1.1.4</b>	-	<b>110.2500</b>	<b>220.5000</b>	<b>220.5000</b>	-	<b>47.2500</b>
<b>พัฒนาด้านสังคม ยกระดับคุณภาพชีวิต</b>						
<b>และสิ่งแวดล้อม</b>						
1. กระทรวงศึกษาธิการ	-	110.2500	220.5000	220.5000	-	47.2500
มหาวิทยาลัยมหิดล	-	110.2500	220.5000	220.5000	-	47.2500
- การพัฒนาโครงสร้างพื้นฐานเพื่อ	-	110.2500	220.5000	220.5000	-	47.2500
ความมั่นคงในชีวิต						

## ส่วนราชการ จังหวัด และรัฐวิสาหกิจ ในพื้นที่ภาคกลาง

## 4. เป้าหมาย แนวทางการดำเนินงาน ตัวชี้วัด และกลุ่มโครงการ จำแนกตามกระทรวง - หน่วยงาน - กิจกรรม

หน่วย : ล้านบาท

เป้าหมาย - แนวทางการดำเนินงาน - ตัวชี้วัด - กลุ่มโครงการ - ห่วงโซ่คุณค่า - กลุ่มกิจกรรม - กระทรวง - หน่วยงาน - กิจกรรม	เป้าหมาย		งบประมาณ รวม
	หน่วยนับ	ปริมาณ	
<b>รวมทั้งสิ้น</b>			<b>7,942.4330</b>
<b>เป้าหมาย : เศรษฐกิจระดับภาคเติบโตตามศักยภาพ ประชาชนมีคุณภาพชีวิตดีขึ้น</b>			<b>7,942.4330</b>
<b>ตัวชี้วัด : อัตราการขยายตัวผลิตภัณฑ์มวลรวมกลุ่มจังหวัด (GPP) เพิ่มขึ้นเฉลี่ย ร้อยละ 2</b>			<b>7,942.4330</b>
<b>แนวทางการดำเนินงานที่ 1.1.1 : เพิ่มศักยภาพภาคอุตสาหกรรม การค้าและการลงทุน</b>			<b>1,833.9173</b>
<b>ตัวชี้วัด : มูลค่าการค้าและการลงทุนเพิ่มขึ้น ร้อยละ 2</b>			<b>1,833.9173</b>
<b>กลุ่มโครงการ : โครงการส่งเสริมอุตสาหกรรมการค้า การลงทุน</b>			<b>1,392.8723</b>
<b>ห่วงโซ่คุณค่า : ต้นน้ำ - ด้านการผลิต</b>			<b>1,223.5040</b>
กลุ่มกิจกรรม : พัฒนาโครงสร้างพื้นฐานเพื่อสนับสนุนอุตสาหกรรมการค้า การลงทุน			1,223.5040
กระทรวง : กระทรวงคมนาคม			1,072.5000
หน่วยงาน : กรมทางหลวง			707.5000
โครงการ : โครงการส่งเสริมอุตสาหกรรมการค้า การลงทุน			707.5000
กิจกรรม : พัฒนาโครงสร้างพื้นฐานเพื่อสนับสนุนอุตสาหกรรมการค้า และการลงทุน			707.5000
ตัวชี้วัดกิจกรรม : จำนวนเส้นทางก่อสร้างและปรับปรุง	แห่ง	20	
หน่วยงาน : กรมทางหลวงชนบท			365.0000
โครงการ : โครงการส่งเสริมอุตสาหกรรมการค้า การลงทุน			365.0000
กิจกรรม : ก่อสร้างและปรับปรุงทางและสะพานเพื่อเพิ่มพัฒนาคุณภาพภาคอุตสาหกรรม การค้า และการลงทุน			365.0000
ตัวชี้วัดกิจกรรม : จำนวนรายการทางและสะพานที่ก่อสร้างหรือปรับปรุง	รายการ	14	
กระทรวง : กระทรวงศึกษาธิการ			3.0040
หน่วยงาน : มหาวิทยาลัยสวนดุสิต			3.0040
โครงการ : โครงการส่งเสริมอุตสาหกรรมการค้า การลงทุน			3.0040
กิจกรรม : ส่งเสริมอุตสาหกรรม การค้า การลงทุน			3.0040
ตัวชี้วัดกิจกรรม : จำนวนผู้เข้าร่วมโครงการ	คน	800	
กระทรวง : จังหวัดและกลุ่มจังหวัด			148.0000
หน่วยงาน : จังหวัดปทุมธานี			35.0000
โครงการ : โครงการส่งเสริมอุตสาหกรรมการค้า การลงทุน			35.0000
กิจกรรม : การส่งเสริมและสนับสนุนความสามารถด้านอุตสาหกรรมการค้า การลงทุน			35.0000
ตัวชี้วัดกิจกรรม : มีศูนย์ควบคุมและติดตามเมืองอุตสาหกรรมเชิงนิเวศน์ที่ส่วนราชการ และผู้ประกอบการอุตสาหกรรมในจังหวัดปทุมธานีสามารถติดต่อสื่อสารกันได้	แห่ง	2	

เป้าหมาย - แนวทางการดำเนินงาน - ตัวชี้วัด - กลุ่มโครงการ - ห่วงโซ่คุณค่า - กลุ่มกิจกรรม - กระทรวง - หน่วยงาน - กิจกรรม	เป้าหมาย		งบประมาณ รวม
	หน่วยนับ	ปริมาณ	
หน่วยงาน : จังหวัดปราจีนบุรี โครงการ : โครงการส่งเสริมอุตสาหกรรม การค้า การลงทุน กิจกรรม : พัฒนาโครงสร้างพื้นฐานเพื่อสนับสนุนอุตสาหกรรม การค้า และการลงทุน			38.0000 38.0000 38.0000
หน่วยงาน : จังหวัดสระแก้ว โครงการ : โครงการส่งเสริมอุตสาหกรรม การค้า การลงทุน กิจกรรม : โครงสร้างพื้นฐานเพื่อสนับสนุนอุตสาหกรรม การค้า และการลงทุน			75.0000 75.0000 75.0000
ตัวชี้วัดกิจกรรม : จำนวนเส้นทางเพื่อสนับสนุนอุตสาหกรรม การค้า และการลงทุน	สายทาง	3	
<b>ห่วงโซ่คุณค่า : กลางน้ำ - การสร้างมูลค่าเพิ่มและนวัตกรรม</b>			<b>108.3518</b>
กลุ่มกิจกรรม : เพิ่มขีดความสามารถด้านอุตสาหกรรม การค้า การลงทุน กระทรวง : กระทรวงพาณิชย์			108.3518 8.0000
หน่วยงาน : สำนักงานปลัดกระทรวงพาณิชย์ โครงการ : โครงการส่งเสริมอุตสาหกรรม การค้า การลงทุน กิจกรรม : เพิ่มขีดความสามารถด้านอุตสาหกรรม การค้า การลงทุน			8.0000 8.0000 8.0000
ตัวชี้วัดกิจกรรม : จำนวนการจัดกิจกรรมพัฒนาและส่งเสริมการตลาด	ครั้ง	2	
กระทรวง : กระทรวงศึกษาธิการ			45.0000
หน่วยงาน : มหาวิทยาลัยเกษตรศาสตร์ โครงการ : โครงการส่งเสริมอุตสาหกรรม การค้า การลงทุน กิจกรรม : นวัตกรรมอาหารและการแปรรูป			45.0000 45.0000 45.0000
ตัวชี้วัดกิจกรรม : จำนวนผู้เข้าร่วมโครงการ	คน	400	
กระทรวง : กระทรวงอุตสาหกรรม			1.7600
หน่วยงาน : กรมส่งเสริมอุตสาหกรรม โครงการ : โครงการส่งเสริมอุตสาหกรรม การค้า การลงทุน กิจกรรม : หมู่บ้านอุตสาหกรรมสร้างสรรค์			1.7600 1.7600 1.7600
ตัวชี้วัดกิจกรรม : ผู้ผลิตผลิตภัณฑ์ชุมชน วิสาหกิจชุมชน และผู้ประกอบการ OTOP ได้รับการส่งเสริมและพัฒนาในด้านกระบวนการผลิตรูปแบบผลิตภัณฑ์และบรรจุภัณฑ์ จำนวนไม่น้อยกว่า	ผลิตภัณฑ์	22	
กระทรวง : จังหวัดและกลุ่มจังหวัด			53.5918
หน่วยงาน : จังหวัดนครปฐม โครงการ : โครงการส่งเสริมอุตสาหกรรม การค้า การลงทุน กิจกรรม : เพิ่มขีดความสามารถด้านอุตสาหกรรม การค้า การลงทุน			24.0000 24.0000 24.0000
ตัวชี้วัดกิจกรรม : พัฒนาผู้ประกอบการและยกระดับผลิตภัณฑ์เพื่อเพิ่มรายได้	ร้อยละ	10	

หน่วย : ล้านบาท

เป้าหมาย - แนวทางการดำเนินงาน - ตัวชี้วัด - กลุ่มโครงการ - ห่วงโซ่คุณค่า - กลุ่มกิจกรรม - กระบวนการ - หน่วยงาน - กิจกรรม	เป้าหมาย		งบประมาณ รวม
	หน่วยนับ	ปริมาณ	
หน่วยงาน : จังหวัดราชบุรี โครงการ : โครงการส่งเสริมอุตสาหกรรม การค้า การลงทุน กิจกรรม : พัฒนาผู้ประกอบการและยกระดับผลิตภัณฑ์ OTOP ตัวชี้วัดกิจกรรม : ยกระดับผลิตภัณฑ์ OTOP เพิ่มขึ้น	ร้อยละ	50	5.7000
5.7000			
5.7000			5.7000
หน่วยงาน : จังหวัดสมุทรสาคร โครงการ : โครงการส่งเสริมอุตสาหกรรม การค้า การลงทุน กิจกรรม : เพิ่มขีดความสามารถด้านอุตสาหกรรม การค้า การลงทุน ตัวชี้วัดกิจกรรม : ร้อยละของเศรษฐกิจ การส่งออก เพิ่มขึ้น	ร้อยละ	50	13.8918
13.8918			
13.8918			13.8918
หน่วยงาน : จังหวัดสมุทรสงคราม โครงการ : โครงการส่งเสริมอุตสาหกรรม การค้า การลงทุน กิจกรรม : เพิ่มขีดความสามารถด้านอุตสาหกรรม การค้า การลงทุน			10.0000
10.0000			10.0000
10.0000			10.0000
<b>ห่วงโซ่คุณค่า : ปลายน้ำ - การจัดจำหน่ายและการตลาด</b>			<b>61.0165</b>
กลุ่มกิจกรรม : การเพิ่มศักยภาพการตลาด			61.0165
กระทรวง : กระทรวงมหาดไทย			49.9980
หน่วยงาน : กรมส่งเสริมการปกครองท้องถิ่น โครงการ : โครงการส่งเสริมอุตสาหกรรม การค้า การลงทุน กิจกรรม : ส่งเสริมช่องทางการตลาด ตัวชี้วัดกิจกรรม : องค์กรปกครองส่วนท้องถิ่นที่มีอาคารตลาดกลางที่ได้มาตรฐาน	หลัง	1	49.9980
49.9980			
49.9980			49.9980
กระทรวง : จังหวัดและกลุ่มจังหวัด			11.0185
หน่วยงาน : จังหวัดชัยนาท โครงการ : โครงการส่งเสริมอุตสาหกรรม การค้า การลงทุน กิจกรรม : การเพิ่มศักยภาพการตลาด ตัวชี้วัดกิจกรรม : ร้อยละที่เพิ่มขึ้นของรายได้จากการจำหน่ายสินค้า	ร้อยละ	10	1.9185
1.9185			
1.9185			1.9185
หน่วยงาน : จังหวัดราชบุรี โครงการ : โครงการส่งเสริมอุตสาหกรรม การค้า การลงทุน กิจกรรม : เพิ่มช่องทางการตลาดผลิตภัณฑ์สินค้า OTOP ตัวชี้วัดกิจกรรม : ช่องทางการตลาดเพิ่มขึ้น	ร้อยละ	60	9.1000
9.1000			
9.1000			9.1000
<b>กลุ่มโครงการ : โครงการส่งเสริมการค้าชายแดน</b>			<b>441.0450</b>
<b>ห่วงโซ่คุณค่า : ต้นน้ำ - ด้านการผลิต</b>			<b>415.0450</b>
กลุ่มกิจกรรม : พัฒนาโครงสร้างพื้นฐานเพื่อสนับสนุนการค้าชายแดน			415.0450
กระทรวง : กระทรวงคมนาคม			198.0450
หน่วยงาน : กรมทางหลวง โครงการ : โครงการส่งเสริมอุตสาหกรรม การค้า การลงทุน กิจกรรม : พัฒนาโครงสร้างพื้นฐานเพื่อสนับสนุนการค้าชายแดน ตัวชี้วัดกิจกรรม : จำนวนเส้นทางที่ก่อสร้างและปรับปรุง	แห่ง	2	55.0000
55.0000			
55.0000			55.0000

เป้าหมาย - แนวทางการดำเนินงาน - ตัวชี้วัด - กลุ่มโครงการ - ห่วงโซ่คุณค่า - กลุ่มกิจกรรม - กระทรวง - หน่วยงาน - กิจกรรม	เป้าหมาย		งบประมาณ รวม
	หน่วยนับ	ปริมาณ	
หน่วยงาน : กรมทางหลวงชนบท			143.0450
โครงการ : โครงการส่งเสริมการค้าชายแดน			143.0450
กิจกรรม : ก่อสร้างและปรับปรุงทางพัฒนาโครงสร้างพื้นฐานเพื่อสนับสนุนการค้าชายแดน			143.0450
ตัวชี้วัดกิจกรรม : จำนวนรายการทางและสะพานที่ก่อสร้างหรือปรับปรุง	รายการ	9	
กระทรวง : จังหวัดและกลุ่มจังหวัด			187.0000
หน่วยงาน : จังหวัดกาญจนบุรี			75.0000
โครงการ : โครงการส่งเสริมการค้าชายแดน			75.0000
กิจกรรม : โครงสร้างพื้นฐานเพื่อสนับสนุนการค้าชายแดน			75.0000
ตัวชี้วัดกิจกรรม : โครงสร้างพื้นฐานได้รับการพัฒนา	แห่ง	2	
หน่วยงาน : จังหวัดประจวบคีรีขันธ์			112.0000
โครงการ : โครงการส่งเสริมการค้าชายแดน			112.0000
กิจกรรม : พัฒนาโครงสร้างพื้นฐานเพื่อสนับสนุนการค้าชายแดน			112.0000
กระทรวง : รัฐวิสาหกิจ			30.0000
หน่วยงาน : การประปาส่วนภูมิภาค			30.0000
โครงการ : โครงการส่งเสริมการค้าชายแดน			30.0000
กิจกรรม : ค่าวางท่อขยายเขตจำหน่ายน้ำ ชายแดน (ภาคกลาง)			30.0000
ตัวชี้วัดกิจกรรม : จำนวนเส้นท่อที่ขยายเขตเพื่อจำหน่ายน้ำ	แห่ง	1	
<b>ห่วงโซ่คุณค่า : ปลายน้ำ - การจัดจำหน่ายและการตลาด</b>			<b>26.0000</b>
กลุ่มกิจกรรม : การเพิ่มศักยภาพการตลาด			26.0000
กระทรวง : จังหวัดและกลุ่มจังหวัด			26.0000
หน่วยงาน : จังหวัดกาญจนบุรี			26.0000
โครงการ : โครงการส่งเสริมการค้าชายแดน			26.0000
กิจกรรม : การเพิ่มศักยภาพการตลาด			26.0000
ตัวชี้วัดกิจกรรม : มูลค่าการค้า การลงทุนเพิ่มขึ้น	ร้อยละ	60	
<b>แนวทางการดำเนินงานที่ 1.1.2 : เพิ่มศักยภาพภาคการเกษตร</b>			<b>1,058.2742</b>
<b>ตัวชี้วัด : มูลค่าสินค้าเกษตรเพิ่มขึ้นร้อยละ 2</b>			<b>1,058.2742</b>
<b>กลุ่มโครงการ : โครงการพัฒนาเกษตรแปลงใหญ่</b>			<b>913.0186</b>
<b>ห่วงโซ่คุณค่า : ต้นน้ำ - ปัจจัยการผลิตพื้นฐาน</b>			<b>715.3860</b>
กลุ่มกิจกรรม : พัฒนาโครงสร้างพื้นฐานเพื่อสนับสนุนการผลิต			715.3860
กระทรวง : กระทรวงเกษตรและสหกรณ์			561.8860
หน่วยงาน : กรมชลประทาน			561.8860
โครงการ : โครงการพัฒนาเกษตรแปลงใหญ่			561.8860
กิจกรรม : พัฒนาโครงสร้างพื้นฐานเพื่อสนับสนุนการผลิต			561.8860
ตัวชี้วัดกิจกรรม : เพิ่มพื้นที่ชลประทาน	ไร่	43,400	

หน่วย : ล้านบาท

เป้าหมาย - แนวทางการดำเนินงาน - ตัวชี้วัด - กลุ่มโครงการ - ห่วงโซ่คุณค่า - กลุ่มกิจกรรม - กระทรวง - หน่วยงาน - กิจกรรม	เป้าหมาย		งบประมาณ รวม
	หน่วยนับ	ปริมาณ	
กระทรวง : กระทรวงคมนาคม			103.5000
หน่วยงาน : กรมทางหลวงชนบท			103.5000
โครงการ : โครงการพัฒนาเกษตรแปลงใหญ่			103.5000
กิจกรรม : ก่อสร้างและปรับปรุงทางและสะพานพัฒนาโครงสร้างพื้นฐานเพื่อสนับสนุนการผลิต			103.5000
ตัวชี้วัดกิจกรรม : จำนวนรายการทางและสะพานที่ก่อสร้างหรือปรับปรุง	รายการ	6	
กระทรวง : จังหวัดและกลุ่มจังหวัด			50.0000
หน่วยงาน : จังหวัดอ่างทอง			50.0000
โครงการ : โครงการพัฒนาเกษตรแปลงใหญ่			50.0000
กิจกรรม : พัฒนาโครงสร้างพื้นฐานเพื่อสนับสนุนการผลิต			50.0000
<b>ห่วงโซ่คุณค่า : กลางน้ำ - การสร้างมูลค่าเพิ่ม วิจัย และนวัตกรรม</b>			<b>192.6056</b>
กลุ่มกิจกรรม : การสนับสนุนการผลิตแปรรูป การสร้างมูลค่าเพิ่ม และเพิ่มประสิทธิภาพการผลิต			192.6056
กระทรวง : กระทรวงเกษตรและสหกรณ์			0.5878
หน่วยงาน : กรมส่งเสริมการเกษตร			0.5878
โครงการ : โครงการพัฒนาเกษตรแปลงใหญ่			0.5878
กิจกรรม : เพิ่มประสิทธิภาพการผลิตของเกษตรแปลงใหญ่			0.5878
ตัวชี้วัดกิจกรรม : จำนวนเกษตรกรที่ได้รับการพัฒนาด้านการบริหารจัดการในการผลิต และการใช้เทคโนโลยีสมัยใหม่อย่างเหมาะสม	ราย	60	
กระทรวง : กระทรวงศึกษาธิการ			51.6726
หน่วยงาน : มหาวิทยาลัยราชภัฏเพชรบุรี			1.8726
โครงการ : โครงการพัฒนาเกษตรแปลงใหญ่			1.8726
กิจกรรม : การสร้างมูลค่าเพิ่มและเพิ่มประสิทธิภาพการผลิต การแปรรูปสินค้าเกษตรและอาหาร			1.8726
ตัวชี้วัดกิจกรรม : อัตราขยายตัวมูลค่าเกษตรคุณภาพสูงขึ้น	ร้อยละ	4	
ตัวชี้วัดกิจกรรม : จำนวนโครงการ	โครงการ	1	
หน่วยงาน : มหาวิทยาลัยสวนดุสิต			49.8000
โครงการ : โครงการพัฒนาเกษตรแปลงใหญ่			49.8000
กิจกรรม : การสนับสนุนการผลิตแปรรูป การสร้างมูลค่าเพิ่ม และเพิ่มประสิทธิภาพการผลิต			49.8000
ตัวชี้วัดกิจกรรม : จำนวนผลิตภัณฑ์อาหารเครื่องสำอางที่ต่อยอดผลิตผลิตภัณฑ์เดิมของท้องถิ่นและ/หรือจากงานวิจัย และ/หรือ ผลิตภัณฑ์ใหม่ และมุ่งเน้นการผลิตในเชิงพาณิชย์	ผลิตภัณฑ์	100	
ตัวชี้วัดกิจกรรม : ผลิตภัณฑ์ที่ผลิตขึ้นได้รับการรับรองมาตรฐาน	ร้อยละ	80	
ตัวชี้วัดกิจกรรม : รายได้ที่เพิ่มขึ้นจากการพัฒนาผลิตภัณฑ์	ร้อยละ	3	
ตัวชี้วัดกิจกรรม : โครงการดำเนินการแล้วเสร็จตามเป้าหมายที่กำหนด	ร้อยละ	80	

เป้าหมาย - แนวทางการดำเนินงาน - ตัวชี้วัด - กลุ่มโครงการ - ห่วงโซ่คุณค่า - กลุ่มกิจกรรม - กระทรวง - หน่วยงาน - กิจกรรม	เป้าหมาย		งบประมาณ รวม
	หน่วยนับ	ปริมาณ	
กระทรวง : จังหวัดและกลุ่มจังหวัด			140.3452
หน่วยงาน : จังหวัดสระบุรี			140.3452
โครงการ : โครงการพัฒนาเกษตรแปลงใหญ่			140.3452
กิจกรรม : การสนับสนุนการผลิต แปรรูปการสร้างมูลค่าเพิ่มและเพิ่มประสิทธิภาพการผลิต			140.3452
ตัวชี้วัดกิจกรรม : เกษตรกรมีรายได้จากต้นทุนการผลิตลดลงและผลผลิตที่เพิ่มขึ้น ไม่น้อยกว่า	ร้อยละ	5	
<b>ห่วงโซ่คุณค่า : ปลายน้ำ - การจัดจำหน่ายและการตลาด</b>			<b>5.0270</b>
กลุ่มกิจกรรม : สนับสนุนการรวบรวม ขนส่ง และจัดจำหน่ายผลผลิตการเกษตร			5.0270
กระทรวง : จังหวัดและกลุ่มจังหวัด			5.0270
หน่วยงาน : จังหวัดสิงห์บุรี			5.0270
โครงการ : โครงการพัฒนาเกษตรแปลงใหญ่			5.0270
กิจกรรม : สนับสนุนการรวบรวม ขนส่ง และจัดจำหน่ายผลผลิตทางการเกษตร			5.0270
<b>กลุ่มโครงการ : โครงการพัฒนาเกษตรปลอดภัย</b>			<b>145.2556</b>
<b>ห่วงโซ่คุณค่า : กลางน้ำ - การสร้างมูลค่าเพิ่ม วิจัย และนวัตกรรม</b>			<b>107.2556</b>
กลุ่มกิจกรรม : การสนับสนุนการผลิตแปรรูป การสร้างมูลค่าเพิ่ม และเพิ่มประสิทธิภาพการผลิต			107.2556
กระทรวง : กระทรวงเกษตรและสหกรณ์			4.4647
หน่วยงาน : กรมส่งเสริมการเกษตร			4.4647
โครงการ : โครงการพัฒนาเกษตรปลอดภัย			4.4647
กิจกรรม : เกษตรปลอดภัย			4.4647
ตัวชี้วัดกิจกรรม : จำนวนเกษตรกรที่มีความรู้ สามารถผลิตพืชผักในโรงเรือนที่มีความปลอดภัย	ราย	500	
ตัวชี้วัดกิจกรรม : จำนวนเกษตรกรที่ได้รับการส่งเสริมพัฒนาในการปลูกพืชสมุนไพร และมีรายได้เพิ่มขึ้น	ราย	430	
ตัวชี้วัดกิจกรรม : จำนวนเกษตรกรที่ได้รับการส่งเสริมและพัฒนาการเพิ่มประสิทธิภาพการผลิตสับปะรด และมีรายได้เพิ่มขึ้น	ราย	500	
กระทรวง : กระทรวงวิทยาศาสตร์และเทคโนโลยี			2.0000
หน่วยงาน : สถาบันเทคโนโลยีนานาชาติ (องค์การมหาชน)			2.0000
โครงการ : โครงการพัฒนาเกษตรปลอดภัย			2.0000
กิจกรรม : โครงการควบคุมแมลงวันผลไม้ด้วยเทคนิคการใช้แมลงหมันในไม้ผลเศรษฐกิจ			2.0000
ตัวชี้วัดกิจกรรม : ร้อยละการเพิ่มขึ้นของรายได้เกษตรกร	ร้อยละ	15	



หน่วย : ล้านบาท

เป้าหมาย - แนวทางการดำเนินงาน - ตัวชี้วัด - กลุ่มโครงการ - ห่วงโซ่คุณค่า - กลุ่มกิจกรรม - กระทรวง - หน่วยงาน - กิจกรรม	เป้าหมาย		งบประมาณ รวม
	หน่วยนับ	ปริมาณ	
กระทรวง : กระทรวงศึกษาธิการ หน่วยงาน : มหาวิทยาลัยราชภัฏจันทรเกษม โครงการ : โครงการพัฒนาเกษตรปลอดภัย กิจกรรม : การสนับสนุนการผลิตแปรรูป การสร้างมูลค่าเพิ่ม และเพิ่มประสิทธิภาพการผลิต หน่วยงาน : มหาวิทยาลัยมหิดล โครงการ : โครงการพัฒนาเกษตรปลอดภัย กิจกรรม : การสนับสนุนการผลิต แปรรูป การสร้างมูลค่าเพิ่ม และเพิ่มประสิทธิภาพการผลิต ตัวชี้วัดกิจกรรม : จำนวนสินค้าเกษตรและอาคารที่มีความปลอดภัย เพิ่มขึ้น หน่วยงาน : มหาวิทยาลัยธรรมศาสตร์ โครงการ : โครงการพัฒนาเกษตรปลอดภัย กิจกรรม : การสนับสนุนการผลิต แปรรูป การสร้างมูลค่าเพิ่ม และเพิ่มประสิทธิภาพการผลิต ตัวชี้วัดกิจกรรม : จำนวนโครงการพัฒนาด้านเกษตร ตัวชี้วัดกิจกรรม : ค่าใช้จ่ายการผลิตตามงบประมาณที่ได้รับจัดสรร	ร้อยละ	15	77.4366 29.4366 29.4366 29.4366 30.0000 30.0000 30.0000
กระทรวง : จังหวัดและกลุ่มจังหวัด หน่วยงาน : จังหวัดราชบุรี โครงการ : โครงการพัฒนาเกษตรปลอดภัย กิจกรรม : การสนับสนุนการผลิตแปรรูป การสร้างมูลค่าเพิ่ม และเพิ่มประสิทธิภาพการผลิต ตัวชี้วัดกิจกรรม : ผลิตแปรรูป การสร้างมูลค่าเพิ่มขึ้น หน่วยงาน : จังหวัดสุพรรณบุรี โครงการ : โครงการพัฒนาเกษตรปลอดภัย กิจกรรม : การสนับสนุนการผลิต แปรรูป การสร้างมูลค่าเพิ่ม และ เพิ่มประสิทธิภาพการผลิต ตัวชี้วัดกิจกรรม : รายได้ของเกษตรกรเพิ่มขึ้น	โครงการ ล้านบาท	3 18	23.3543 4.3800 4.3800 4.3800 18.9743 18.9743 18.9743
<b>ห่วงโซ่คุณค่า : ปลายน้ำ - การจัดจำหน่ายและการตลาด</b> กลุ่มกิจกรรม : สนับสนุนการรวบรวม ขนส่ง และจัดจำหน่ายผลผลิตการเกษตร กระทรวง : จังหวัดและกลุ่มจังหวัด หน่วยงาน : จังหวัดปทุมธานี โครงการ : โครงการพัฒนาเกษตรปลอดภัย กิจกรรม : สนับสนุนการรวบรวม ขนส่ง และจัดจำหน่ายผลผลิต การเกษตร ตัวชี้วัดกิจกรรม : มีศูนย์รวบรวมและจำหน่ายสินค้าเกษตรและ อาหารปลอดภัย	ร้อยละ	60	38.0000 38.0000 15.0000 15.0000 15.0000
	ร้อยละ	10	
	แห่ง	1	

เป้าหมาย - แนวทางการดำเนินงาน - ตัวชี้วัด - กลุ่มโครงการ - ห่วงโซ่คุณค่า - กลุ่มกิจกรรม - กระบวนการ - หน่วยงาน - กิจกรรม	เป้าหมาย		งบประมาณ รวม
	หน่วยนับ	ปริมาณ	
หน่วยงาน : จังหวัดนครปฐม			23.0000
โครงการ : โครงการพัฒนาเกษตรแปลงใหญ่			23.0000
กิจกรรม : สนับสนุนการรวบรวม ขนส่ง และจัดจำหน่ายผลผลิต การเกษตร			23.0000
ตัวชี้วัดกิจกรรม : มีแหล่งจำหน่ายสินค้าเกษตรเพิ่มขึ้น	แห่ง	2	
<b>แนวทางการดำเนินงานที่ 1.1.3 : เพิ่มศักยภาพภาคการท่องเที่ยวและบริการ</b>			<b>1,351.0509</b>
<b>ตัวชี้วัด : รายได้จากการท่องเที่ยวและบริการเพิ่มขึ้น ร้อยละ 10</b>			<b>1,351.0509</b>
<b>กลุ่มโครงการ : โครงการพัฒนาและส่งเสริมการท่องเที่ยวเชิงประวัติศาสตร์</b>			<b>1,043.2683</b>
<b>วัฒนธรรม วิถีชีวิต และสันติภาพ</b>			
<b>ห่วงโซ่คุณค่า : ต้นน้ำ - พัฒนาแหล่งท่องเที่ยว</b>			<b>939.6143</b>
กลุ่มกิจกรรม : พัฒนาและฟื้นฟูแหล่งท่องเที่ยว และโครงสร้างพื้นฐาน			939.6143
กระบวนการ : กระบวนการคมนาคม			401.8500
หน่วยงาน : กรมทางหลวง			218.0000
โครงการ : โครงการพัฒนาและส่งเสริมการท่องเที่ยวเชิงประวัติศาสตร์			218.0000
วัฒนธรรม วิถีชีวิต และสันติภาพ			
กิจกรรม : พัฒนาและฟื้นฟูแหล่งท่องเที่ยวและโครงสร้างพื้นฐาน			218.0000
ฐานรองรับการท่องเที่ยวเชิงประวัติศาสตร์ วัฒนธรรม วิถีชีวิต และ สันติภาพ			
ตัวชี้วัดกิจกรรม : จำนวนเส้นทางก่อสร้างและปรับปรุง	แห่ง	8	
หน่วยงาน : กรมทางหลวงชนบท			183.8500
โครงการ : โครงการพัฒนาและส่งเสริมการท่องเที่ยวเชิงประวัติศาสตร์			183.8500
วัฒนธรรม วิถีชีวิต และสันติภาพ			
กิจกรรม : พัฒนาและฟื้นฟูแหล่งท่องเที่ยวและโครงสร้างพื้นฐาน			183.8500
ตัวชี้วัดกิจกรรม : จำนวนรายการทางและสะพานที่ก่อสร้างหรือปรับปรุง	รายการ	4	
กระบวนการ : กระบวนการมหาดไทย			60.0000
หน่วยงาน : กรมส่งเสริมการปกครองท้องถิ่น			60.0000
โครงการ : โครงการพัฒนาและส่งเสริมการท่องเที่ยวเชิงประวัติศาสตร์			60.0000
วัฒนธรรม วิถีชีวิต และสันติภาพ			
กิจกรรม : พัฒนาและฟื้นฟูแหล่งท่องเที่ยวและโครงสร้างพื้นฐาน			60.0000
ฐานรองรับการท่องเที่ยวเชิงประวัติศาสตร์ วัฒนธรรม วิถีชีวิต และ สันติภาพ			
ตัวชี้วัดกิจกรรม : แหล่งท่องเที่ยวได้รับการพัฒนาและฟื้นฟูเพื่อ รองรับการท่องเที่ยว	แห่ง	1	

หน่วย : ล้านบาท

เป้าหมาย - แนวทางการดำเนินงาน - ตัวชี้วัด - กลุ่มโครงการ - หัวข้อคุณค่า - กลุ่มกิจกรรม - กระทรวง - หน่วยงาน - กิจกรรม	เป้าหมาย		งบประมาณ รวม
	หน่วยนับ	ปริมาณ	
กระทรวง : จังหวัดและกลุ่มจังหวัด			386.5394
หน่วยงาน : จังหวัดนนทบุรี			2.4610
โครงการ : โครงการพัฒนาและส่งเสริมการท่องเที่ยวเชิงประวัติศาสตร์ วัฒนธรรม วิถีชีวิต และสันทนาการ			2.4610
กิจกรรม : พัฒนาและฟื้นฟูแหล่งท่องเที่ยวและโครงสร้างพื้นฐานรองรับการท่องเที่ยวเชิงประวัติศาสตร์ วัฒนธรรม วิถีชีวิต และสันทนาการ			2.4610
ตัวชี้วัดกิจกรรม : ร้อยละความพึงพอใจของนักท่องเที่ยว	ร้อยละ	80	
หน่วยงาน : จังหวัดปทุมธานี			65.0000
โครงการ : โครงการพัฒนาและส่งเสริมการท่องเที่ยวเชิงประวัติศาสตร์ วัฒนธรรม วิถีชีวิต และสันทนาการ			65.0000
กิจกรรม : พัฒนาและฟื้นฟูแหล่งท่องเที่ยวและโครงสร้างพื้นฐานรองรับการท่องเที่ยวเชิงประวัติศาสตร์ วัฒนธรรม วิถีชีวิต และสันทนาการ			65.0000
ตัวชี้วัดกิจกรรม : แหล่งท่องเที่ยวและสิ่งอำนวยความสะดวกได้รับการปรับปรุงให้ได้มาตรฐาน มีความสวยงาม	แห่ง	3	
หน่วยงาน : จังหวัดชัยนาท			13.0000
โครงการ : โครงการพัฒนาและส่งเสริมการท่องเที่ยวเชิงประวัติศาสตร์ วัฒนธรรม วิถีชีวิต และสันทนาการ			13.0000
กิจกรรม : พัฒนาและฟื้นฟูแหล่งท่องเที่ยวและโครงสร้างพื้นฐาน			13.0000
ตัวชี้วัดกิจกรรม : ร้อยละที่เพิ่มขึ้นของรายได้จากการท่องเที่ยว	ร้อยละ	10	
หน่วยงาน : จังหวัดลพบุรี			25.0000
โครงการ : โครงการพัฒนาและส่งเสริมการท่องเที่ยวเชิงประวัติศาสตร์ วัฒนธรรม วิถีชีวิต และสันทนาการ			25.0000
กิจกรรม : พัฒนาและฟื้นฟูแหล่งท่องเที่ยวและโครงสร้างพื้นฐาน			25.0000
ตัวชี้วัดกิจกรรม : ปรับปรุงภูมิทัศน์และสิ่งอำนวยความสะดวกโบราณสถาน	แห่ง	3	
ตัวชี้วัดกิจกรรม : ร้อยละของจำนวนนักท่องเที่ยวเพิ่มขึ้น	ร้อยละ	3	
หน่วยงาน : จังหวัดนครปฐม			33.2170
โครงการ : โครงการพัฒนาและส่งเสริมการท่องเที่ยวเชิงประวัติศาสตร์ วัฒนธรรม วิถีชีวิต และสันทนาการ			33.2170
กิจกรรม : พัฒนาและฟื้นฟูแหล่งท่องเที่ยวและโครงสร้างพื้นฐาน			33.2170
ตัวชี้วัดกิจกรรม : แหล่งท่องเที่ยวเชิงวัฒนธรรมได้รับการฟื้นฟูและก่อสร้างโครงสร้างพื้นฐาน	แห่ง	8	

เป้าหมาย - แนวทางการดำเนินงาน - ตัวชี้วัด - กลุ่มโครงการ - ช่วงโซ่คุณค่า - กลุ่มกิจกรรม - กระทรวง - หน่วยงาน - กิจกรรม	เป้าหมาย		งบประมาณ รวม
	หน่วยนับ	ปริมาณ	
หน่วยงาน : จังหวัดราชบุรี โครงการ : โครงการพัฒนาและส่งเสริมการท่องเที่ยวเชิงประวัติศาสตร์ วัฒนธรรม วิถีชีวิต และสันตนาการ กิจกรรม : พัฒนาและฟื้นฟูแหล่งท่องเที่ยวและโครงสร้างพื้นฐาน รองรับการท่องเที่ยวเชิงประวัติศาสตร์ วัฒนธรรม วิถีชีวิต และ สันตนาการ ตัวชี้วัดกิจกรรม : ฟื้นฟูแหล่งท่องเที่ยว	แห่ง	1	3.2830 3.2830 3.2830
หน่วยงาน : จังหวัดสุพรรณบุรี โครงการ : โครงการพัฒนาและส่งเสริมการท่องเที่ยวเชิงประวัติศาสตร์ วัฒนธรรม วิถีชีวิต และสันตนาการ กิจกรรม : พัฒนาและฟื้นฟูแหล่งท่องเที่ยวและโครงสร้างพื้นฐาน รองรับการท่องเที่ยวเชิงประวัติศาสตร์ วัฒนธรรม วิถีชีวิตและ สันตนาการ ตัวชี้วัดกิจกรรม : จำนวนนักท่องเที่ยวและรายได้จากการท่องเที่ยว เพิ่มขึ้น	ร้อยละ	20	99.4904 99.4904 99.4904
หน่วยงาน : จังหวัดเพชรบุรี โครงการ : โครงการพัฒนาและส่งเสริมการท่องเที่ยวเชิงประวัติศาสตร์ วัฒนธรรม วิถีชีวิต และสันตนาการ กิจกรรม : พัฒนาและฟื้นฟูแหล่งท่องเที่ยวและโครงสร้างพื้นฐาน รองรับการท่องเที่ยวเชิงประวัติศาสตร์ วัฒนธรรม วิถีชีวิต และ สันตนาการ			80.0000 80.0000 80.0000
หน่วยงาน : จังหวัดสมุทรสาคร โครงการ : โครงการพัฒนาและส่งเสริมการท่องเที่ยวเชิงประวัติศาสตร์ วัฒนธรรม วิถีชีวิต และสันตนาการ กิจกรรม : พัฒนาและฟื้นฟูแหล่งท่องเที่ยวและโครงสร้างพื้นฐาน ตัวชี้วัดกิจกรรม : ร้อยละที่เพิ่มขึ้นของจำนวนนักท่องเที่ยว	ร้อยละ	20	65.0880 65.0880 65.0880
กระทรวง : รัฐวิสาหกิจ			91.2249
หน่วยงาน : การประปาส่วนภูมิภาค โครงการ : โครงการพัฒนาและส่งเสริมการท่องเที่ยวเชิงประวัติศาสตร์ วัฒนธรรม วิถีชีวิต และสันตนาการ กิจกรรม : ค่าก่อสร้างปรับปรุงระบบประปาอาคาร วัฒนธรรม(ภาคกลาง) ตัวชี้วัดกิจกรรม : จำนวนสาขาประปาที่ได้รับการก่อสร้างระบบประปา และอาคาร	แห่ง	2	91.2249 46.8099
กิจกรรม : ค่าวางท่อขยายเขตจำหน่ายน้ำ วัฒนธรรม (ภาคกลาง) ตัวชี้วัดกิจกรรม : จำนวนเส้นท่อที่ขยายเขตเพื่อจำหน่ายน้ำ	แห่ง	3	44.4150

หน่วย : ล้านบาท

เป้าหมาย - แนวทางการดำเนินงาน - ตัวชี้วัด - กลุ่มโครงการ - หัวข้อคุณค่า - กลุ่มกิจกรรม - กระบวนการ - หน่วยงาน - กิจกรรม	เป้าหมาย		งบประมาณ รวม
	หน่วยนับ	ปริมาณ	
<b>หัวข้อคุณค่า : กลางน้ำ - การสร้างมูลค่าเพิ่ม และนวัตกรรม</b>			<b>39.5140</b>
กลุ่มกิจกรรม : พัฒนาคุณภาพการบริการรูปแบบกิจกรรมและบุคลากรด้านการท่องเที่ยว			39.5140
กระบวนการ : จังหวัดและกลุ่มจังหวัด			39.5140
หน่วยงาน : จังหวัดลพบุรี			6.0000
โครงการ : โครงการพัฒนาและส่งเสริมการท่องเที่ยวเชิงประวัติศาสตร์			6.0000
วัฒนธรรม วิถีชีวิต และสันตนาการ			
กิจกรรม : พัฒนาคุณภาพการบริการรูปแบบกิจกรรมและบุคลากรด้านการท่องเที่ยว			6.0000
ตัวชี้วัดกิจกรรม : มีหมู่บ้านท่องเที่ยวโดยชุมชนเพิ่มขึ้น	หมู่บ้าน	5	
หน่วยงาน : จังหวัดนครปฐม			15.0000
โครงการ : โครงการพัฒนาและส่งเสริมการท่องเที่ยวเชิงประวัติศาสตร์			15.0000
วัฒนธรรม วิถีชีวิต และสันตนาการ			
กิจกรรม : พัฒนาคุณภาพการบริการรูปแบบกิจกรรมและบุคลากรด้านการท่องเที่ยว			15.0000
ตัวชี้วัดกิจกรรม : จำนวนนักท่องเที่ยวเพิ่มขึ้น	ร้อยละ	10	
หน่วยงาน : จังหวัดราชบุรี			18.5140
โครงการ : โครงการพัฒนาและส่งเสริมการท่องเที่ยวเชิงประวัติศาสตร์			18.5140
วัฒนธรรม วิถีชีวิต และสันตนาการ			
กิจกรรม : พัฒนาคุณภาพการบริการ รูปแบบกิจกรรมและบุคลากรด้านการท่องเที่ยวเชิงประวัติศาสตร์ วัฒนธรรม วิถีชีวิต และสันตนาการ			18.5140
ตัวชี้วัดกิจกรรม : แหล่งท่องเที่ยวได้รับการพัฒนา	แห่ง	1	
<b>หัวข้อคุณค่า : ปลายทาง - การตลาด</b>			<b>64.1400</b>
กลุ่มกิจกรรม : พัฒนาช่องทางการตลาด และประชาสัมพันธ์			64.1400
กระบวนการ : กระบวนการคมนาคม			26.1400
หน่วยงาน : กรมทางหลวงชนบท			26.1400
โครงการ : โครงการพัฒนาและส่งเสริมการท่องเที่ยวเชิงประวัติศาสตร์			26.1400
วัฒนธรรม วิถีชีวิต และสันตนาการ			
กิจกรรม : พัฒนาช่องทางการตลาดและประชาสัมพันธ์			26.1400
ตัวชี้วัดกิจกรรม : จำนวนรายการที่ติดตั้งป้ายประชาสัมพันธ์แหล่งท่องเที่ยว	รายการ	1	
กระบวนการ : จังหวัดและกลุ่มจังหวัด			38.0000
หน่วยงาน : จังหวัดนครปฐม			2.0000
โครงการ : โครงการพัฒนาและส่งเสริมการท่องเที่ยวเชิงประวัติศาสตร์			2.0000
วัฒนธรรม วิถีชีวิต และสันตนาการ			
กิจกรรม : พัฒนาช่องทางการตลาดและประชาสัมพันธ์			2.0000
ตัวชี้วัดกิจกรรม : จำนวนนักท่องเที่ยวเพิ่มขึ้น	ร้อยละ	10	

เป้าหมาย - แนวทางการดำเนินงาน - ตัวชี้วัด - กลุ่มโครงการ - ช่วงใช้คุณค่า - กลุ่มกิจกรรม - กระทรวง - หน่วยงาน - กิจกรรม	เป้าหมาย		งบประมาณ รวม
	หน่วยนับ	ปริมาณ	
หน่วยงาน : จังหวัดราชบุรี โครงการ : โครงการพัฒนาและส่งเสริมการท่องเที่ยวเชิงประวัติศาสตร์ วัฒนธรรม วิถีชีวิต และสันตนาการ กิจกรรม : พัฒนาช่องทางการตลาดและประชาสัมพันธ์การท่องเที่ยว เชิงประวัติศาสตร์ วัฒนธรรม วิถีชีวิต และสันตนาการ ตัวชี้วัดกิจกรรม : ประชาสัมพันธ์การท่องเที่ยว	แห่ง	1	6.0000 6.0000 6.0000
หน่วยงาน : จังหวัดสุพรรณบุรี โครงการ : โครงการพัฒนาและส่งเสริมการท่องเที่ยวเชิงประวัติศาสตร์ วัฒนธรรม วิถีชีวิต และสันตนาการ กิจกรรม : พัฒนาช่องทางการตลาดและประชาสัมพันธ์การท่องเที่ยว เชิงประวัติศาสตร์ วัฒนธรรม วิถีชีวิต และสันตนาการ ตัวชี้วัดกิจกรรม : รายได้จากการท่องเที่ยวเพิ่มขึ้น	ร้อยละ	5	30.0000 30.0000 30.0000
<b>กลุ่มโครงการ : โครงการพัฒนาและส่งเสริมการท่องเที่ยวเชิงธรรมชาติ นิเวศน์ และอนุรักษ์</b>			<b>307.7826</b>
<b>ช่วงใช้คุณค่า : ต้นน้ำ - พัฒนาแหล่งท่องเที่ยว</b>			<b>52.9686</b>
กลุ่มกิจกรรม : พัฒนาและฟื้นฟูแหล่งท่องเที่ยว และโครงสร้างพื้นฐาน			52.9686
กระทรวง : จังหวัดและกลุ่มจังหวัด			52.9686
หน่วยงาน : จังหวัดลพบุรี			16.0000
โครงการ : โครงการพัฒนาและส่งเสริมการท่องเที่ยวเชิงธรรมชาติ นิเวศน์และอนุรักษ์ กิจกรรม : พัฒนาและฟื้นฟูแหล่งท่องเที่ยวและโครงสร้างพื้นฐาน ตัวชี้วัดกิจกรรม : จำนวนนักท่องเที่ยวที่มียอดขึ้นเป้าสถิติที่ เพิ่มขึ้น	ร้อยละ	7	16.0000
หน่วยงาน : จังหวัดนครนายก			28.9686
โครงการ : โครงการพัฒนาและส่งเสริมการท่องเที่ยวเชิงธรรมชาติ นิเวศน์และอนุรักษ์ กิจกรรม : พัฒนาและฟื้นฟูแหล่งท่องเที่ยวและโครงสร้างพื้นฐาน ฐานรองรับการท่องเที่ยวเชิงธรรมชาติ นิเวศน์ และอนุรักษ์			28.9686 28.9686
หน่วยงาน : จังหวัดราชบุรี			8.0000
โครงการ : โครงการพัฒนาและส่งเสริมการท่องเที่ยวเชิงธรรมชาติ นิเวศน์และอนุรักษ์ กิจกรรม : พัฒนาและฟื้นฟูแหล่งท่องเที่ยวและโครงสร้างพื้นฐาน ฐานรองรับการท่องเที่ยวเชิงธรรมชาติ นิเวศน์ และอนุรักษ์ ตัวชี้วัดกิจกรรม : พัฒนาและฟื้นฟูแหล่งท่องเที่ยว	แห่ง	1	8.0000 8.0000 8.0000

เป้าหมาย - แนวทางการดำเนินงาน - ตัวชี้วัด - กลุ่มโครงการ - ช่วงโซ่คุณค่า - กลุ่มกิจกรรม - กระทรวง - หน่วยงาน - กิจกรรม	เป้าหมาย		งบประมาณ รวม
	หน่วยนับ	ปริมาณ	
<b>ห่วงโซ่คุณค่า : กลางน้ำ - การสร้างมูลค่าเพิ่ม และนวัตกรรม</b>			<b>195.0230</b>
กลุ่มกิจกรรม : พัฒนาคุณภาพการบริการรูปแบบกิจกรรมและบุคลากรด้านการท่องเที่ยว			195.0230
กระทรวง : กระทรวงทรัพยากรธรรมชาติและสิ่งแวดล้อม			67.3395
หน่วยงาน : กรมอุทยานแห่งชาติ สัตว์ป่า และพันธุ์พืช			67.3395
โครงการ : โครงการพัฒนาและส่งเสริมการท่องเที่ยวเชิงนิเวศน์ และอนุรักษ์			67.3395
กิจกรรม : พัฒนาคุณภาพการบริการ รูปแบบกิจกรรมและบุคลากรด้านการท่องเที่ยวเชิงธรรมชาตินิเวศน์ และอนุรักษ์			67.3395
ตัวชี้วัดกิจกรรม : เพิ่มศักยภาพด้านการท่องเที่ยวเชิงอนุรักษ์ (ภาคกลาง)	แห่ง	5	
กระทรวง : กระทรวงมหาดไทย			41.2780
หน่วยงาน : กรมส่งเสริมการปกครองท้องถิ่น			41.2780
โครงการ : โครงการพัฒนาและส่งเสริมการท่องเที่ยวเชิงนิเวศน์และอนุรักษ์			41.2780
กิจกรรม : พัฒนาคุณภาพการบริการรูปแบบกิจกรรมและบุคลากรด้านการท่องเที่ยว			41.2780
ตัวชี้วัดกิจกรรม : แหล่งท่องเที่ยวได้รับการพัฒนาคุณภาพการให้บริการรูปแบบกิจกรรม และบุคลากรด้านการท่องเที่ยว	แห่ง	1	
กระทรวง : จังหวัดและกลุ่มจังหวัด			86.4055
หน่วยงาน : จังหวัดนครนายก			64.0000
โครงการ : โครงการพัฒนาและส่งเสริมการท่องเที่ยวเชิงธรรมชาตินิเวศน์และอนุรักษ์			64.0000
กิจกรรม : พัฒนาคุณภาพการบริการ รูปแบบกิจกรรมและบุคลากรด้านการท่องเที่ยวเชิงธรรมชาติ นิเวศน์ และอนุรักษ์			64.0000
หน่วยงาน : จังหวัดกาญจนบุรี			4.4055
โครงการ : โครงการพัฒนาและส่งเสริมการท่องเที่ยวเชิงธรรมชาตินิเวศน์และอนุรักษ์			4.4055
กิจกรรม : พัฒนาคุณภาพการบริการ รูปแบบกิจกรรมและบุคลากรด้านการท่องเที่ยวเชิงธรรมชาติ นิเวศน์ และอนุรักษ์			4.4055
ตัวชี้วัดกิจกรรม : พัฒนาแหล่งท่องเที่ยว	แห่ง	1	
หน่วยงาน : จังหวัดเพชรบุรี			18.0000
โครงการ : โครงการพัฒนาและส่งเสริมการท่องเที่ยวเชิงธรรมชาตินิเวศน์และอนุรักษ์			18.0000
กิจกรรม : พัฒนาคุณภาพการบริการ รูปแบบกิจกรรม และบุคลากรด้านการท่องเที่ยวเชิงธรรมชาตินิเวศน์ และอนุรักษ์			18.0000

เป้าหมาย - แนวทางการดำเนินงาน - ตัวชี้วัด - กลุ่มโครงการ - ช่วงโซ่คุณค่า - กลุ่มกิจกรรม - กระทรวง - หน่วยงาน - กิจกรรม	เป้าหมาย		งบประมาณ รวม
	หน่วยนับ	ปริมาณ	
<b>ช่วงโซ่คุณค่า : ปลายทางน้ำ - การตลาด</b>			<b>59.7910</b>
กลุ่มกิจกรรม : พัฒนาช่องทางทางการตลาด และประชาสัมพันธ์			59.7910
กระทรวง : กระทรวงมหาดไทย			59.7910
หน่วยงาน : กรมการพัฒนาชุมชน			59.7910
โครงการ : โครงการพัฒนาและส่งเสริมการท่องเที่ยวเชิงธรรมชาติ นิเวศน์และอนุรักษ์			59.7910
กิจกรรม : พัฒนาคุณภาพการบริการ รูปแบบกิจกรรมและบุคลากร ด้านการท่องเที่ยวเชิงธรรมชาติ นิเวศน์ และอนุรักษ์			9.4456
ตัวชี้วัดกิจกรรม : จำนวนบุคลากรด้านการท่องเที่ยวที่สนับสนุนให้ ชุมชนมีส่วนร่วมในการจัดกิจกรรมการท่องเที่ยวในชุมชน	ราย	152	
กิจกรรม : โครงการสานพลังประชารัฐพัฒนาการท่องเที่ยวโดยชุมชน การส่งเสริมช่องทางทางการตลาดการท่องเที่ยว และดำเนินการขยายผล และติดตามการดำเนินงาน			50.3454
ตัวชี้วัดกิจกรรม : จำนวนชุมชน/หมู่บ้านที่ได้รับการพัฒนาสินค้าและ บริการ เพื่อการท่องเที่ยว	ชุมชน/หมู่บ้าน	57	
<b>แนวทางการดำเนินงานที่ 1.1.4 : พัฒนาด้านสังคม ยกระดับคุณภาพชีวิต และสิ่งแวดล้อม</b>			<b>2,798.5206</b>
<b>ตัวชี้วัด : ด้านสังคมได้รับการปรับปรุงพัฒนาประชาชนคุณภาพชีวิตดีขึ้น ร้อยละ 1</b>			<b>2,798.5206</b>
<b>กลุ่มโครงการ : โครงการพัฒนาสังคมและยกระดับความเป็นอยู่ของประชาชน</b>			<b>2,605.7190</b>
<b>ช่วงโซ่คุณค่า : ต้นน้ำ - พัฒนาโครงสร้างพื้นฐานด้านสังคม</b>			<b>1,313.9056</b>
กลุ่มกิจกรรม : การพัฒนาโครงสร้างพื้นฐาน เพื่อความมั่นคงในชีวิต			1,313.9056
กระทรวง : กระทรวงการพัฒนาสังคมและความมั่นคงของมนุษย์			44.3372
หน่วยงาน : สำนักงานปลัดกระทรวงการพัฒนาสังคมและความมั่นคง ของมนุษย์			12.9172
โครงการ : โครงการพัฒนาสังคมและยกระดับความเป็นอยู่ของประชาชน			12.9172
กิจกรรม : การพัฒนาโครงสร้างพื้นฐานเพื่อความมั่นคงในชีวิต			12.9172
ตัวชี้วัดกิจกรรม : จำนวนบ้านผู้สูงอายุที่ได้รับการปรับปรุง ให้มีความเหมาะสม	หลัง	574	
หน่วยงาน : กรมพัฒนาสังคมและสวัสดิการ			31.4200
โครงการ : โครงการพัฒนาสังคมและยกระดับความเป็นอยู่ของประชาชน			31.4200
กิจกรรม : พัฒนาคุณภาพชีวิต			31.4200
ตัวชี้วัดกิจกรรม : ร้อยละของประชากรกลุ่มเป้าหมายที่ได้รับการ พัฒนาศักยภาพมีสมรรถภาพดีขึ้น	ร้อยละ	85	
กระทรวง : กระทรวงคมนาคม			138.0000
หน่วยงาน : กรมทางหลวง			85.0000
โครงการ : โครงการพัฒนาสังคมและยกระดับความเป็นอยู่ของประชาชน			85.0000
กิจกรรม : การพัฒนาโครงสร้างพื้นฐานเพื่อความมั่นคงในชีวิต			85.0000
ตัวชี้วัดกิจกรรม : จำนวนเส้นทางที่ก่อสร้างและปรับปรุง	แห่ง	4	



เป้าหมาย - แนวทางการดำเนินงาน - ตัวชี้วัด - กลุ่มโครงการ - ช่วงโซ่คุณค่า - กลุ่มกิจกรรม - กระทรวง - หน่วยงาน - กิจกรรม	เป้าหมาย		งบประมาณ รวม
	หน่วยนับ	ปริมาณ	
หน่วยงาน : กรมทางหลวงชนบท			53.0000
โครงการ : โครงการพัฒนาสังคมและยกระดับความเป็นอยู่ของประชาชน			53.0000
กิจกรรม : พัฒนาโครงสร้างพื้นฐานเพื่อความมั่นคงในชีวิต			53.0000
ตัวชี้วัดกิจกรรม : จำนวนรายการทางและสะพานที่ก่อสร้างหรือปรับปรุง	รายการ	3	
กระทรวง : กระทรวงมหาดไทย			24.0000
หน่วยงาน : สำนักงานปลัดกระทรวงมหาดไทย			24.0000
โครงการ : โครงการพัฒนาสังคมและยกระดับความเป็นอยู่ของประชาชน			24.0000
กิจกรรม : สนับสนุนการขับเคลื่อนแผนพัฒนาจังหวัดและแผนพัฒนา			24.0000
กลุ่มจังหวัด (ภาคกลาง)			
ตัวชี้วัดกิจกรรม : ร้อยละความสำเร็จของการประสานแผนพัฒนาใน	ระดับ	5	
ระดับพื้นที่			
ตัวชี้วัดกิจกรรม : อัตราการขยายตัวมูลค่าผลิตภัณฑ์มวลรวมของ	อัตราเพิ่มขึ้น	0.05	
จังหวัดเพิ่มขึ้น			
กระทรวง : กระทรวงศึกษาธิการ			301.5543
หน่วยงาน : มหาวิทยาลัยมหิดล			150.2500
โครงการ : โครงการพัฒนาสังคมและยกระดับความเป็นอยู่ของประชาชน			150.2500
กิจกรรม : การพัฒนาโครงสร้างพื้นฐานเพื่อความมั่นคงในชีวิต			150.2500
ตัวชี้วัดกิจกรรม : พัฒนาโครงการพื้นฐานและจัดหาครุภัณฑ์	รายการ	29	
หน่วยงาน : มหาวิทยาลัยศรีนครินทรวิโรฒ			151.3043
โครงการ : โครงการพัฒนาสังคมและยกระดับความเป็นอยู่ของประชาชน			151.3043
กิจกรรม : จัดหาครุภัณฑ์ศูนย์การแพทย์สมเด็จพระเทพรัตนราชสุดาฯ			151.3043
สยามบรมราชกุมารี			
ตัวชี้วัดกิจกรรม : อัตราการส่งต่อผู้ป่วยออกนอกเขตบริการสุขภาพที่	ร้อยละ	50	
4 ลดลงไม่น้อยกว่าร้อยละ			
ตัวชี้วัดกิจกรรม : อัตราการให้บริการผู้ป่วยจากโรงพยาบาลอื่นทั้งใน	ร้อยละ	20	
และนอกเขตบริการสุขภาพที่ 4 ไม่น้อยกว่าร้อยละ			
กระทรวง : กระทรวงสาธารณสุข			64.9000
หน่วยงาน : กรมการแพทย์			64.9000
โครงการ : โครงการพัฒนาสังคมและยกระดับความเป็นอยู่ของประชาชน			64.9000
กิจกรรม : การพัฒนาโครงสร้างพื้นฐานเพื่อความมั่นคงในชีวิต			64.9000
ตัวชี้วัดกิจกรรม : ระดับความสำเร็จในการพัฒนาศูนย์การแพทย์	ระดับ	5	
เฉพาะทาง (Center of excellence)			
กระทรวง : จังหวัดและกลุ่มจังหวัด			310.2651
หน่วยงาน : จังหวัดนนทบุรี			131.7147
โครงการ : โครงการพัฒนาสังคมและยกระดับความเป็นอยู่ของประชาชน			131.7147
กิจกรรม : การพัฒนาโครงสร้างพื้นฐานเพื่อความมั่นคงในชีวิต			131.7147
ตัวชี้วัดกิจกรรม : ร้อยละความพึงพอใจของประชาชนผู้ใช้บริการ	ร้อยละ	80	

เป้าหมาย - แนวทางการดำเนินงาน - ตัวชี้วัด - กลุ่มโครงการ - หัวข้อคุณค่า - กลุ่มกิจกรรม - กระบวนการ - หน่วยงาน - กิจกรรม	เป้าหมาย		งบประมาณ รวม
	หน่วยนับ	ปริมาณ	
หน่วยงาน : จังหวัดพระนครศรีอยุธยา โครงการ : โครงการพัฒนาสังคมและยกระดับความเป็นอยู่ของประชาชน กิจกรรม : การพัฒนาโครงสร้างพื้นฐานเพื่อความมั่นคงในชีวิต ตัวชี้วัดกิจกรรม : ประชาชนมีความพึงพอใจต่อความปลอดภัยในชีวิตและทรัพย์สิน ไม่น้อยกว่า	ร้อยละ	80	5.2080
5.2080			
5.2080			
หน่วยงาน : จังหวัดชัยนาท โครงการ : โครงการพัฒนาสังคมและยกระดับความเป็นอยู่ของประชาชน กิจกรรม : การพัฒนาโครงสร้างพื้นฐานเพื่อความมั่นคงในชีวิต ตัวชี้วัดกิจกรรม : อัตราการตายจากโรคที่เป็นปัญหาสำคัญของจังหวัด	ต่อประชากร แสนคน	10.1	32.1430
32.1430			
32.1430			
หน่วยงาน : จังหวัดลพบุรี โครงการ : โครงการพัฒนาสังคมและยกระดับความเป็นอยู่ของประชาชน กิจกรรม : การพัฒนาโครงสร้างพื้นฐานเพื่อความมั่นคงในชีวิต ตัวชี้วัดกิจกรรม : ประชาชนได้รับผลประโยชน์จากโครงการป้องกันและแก้ไขปัญหาอุทกภัยในเขตเมืองลพบุรี	แห่ง	3	41.0000
41.0000			
41.0000			
หน่วยงาน : จังหวัดสิงห์บุรี โครงการ : โครงการพัฒนาสังคมและยกระดับความเป็นอยู่ของประชาชน กิจกรรม : การพัฒนาโครงสร้างพื้นฐานเพื่อความมั่นคงในชีวิต			11.4350
11.4350			11.4350
11.4350			11.4350
หน่วยงาน : จังหวัดอ่างทอง โครงการ : โครงการพัฒนาสังคมและยกระดับความเป็นอยู่ของประชาชน กิจกรรม : การพัฒนาโครงสร้างพื้นฐานเพื่อความมั่นคงในชีวิต			39.7840
39.7840			39.7840
39.7840			39.7840
หน่วยงาน : จังหวัดปทุมธานี โครงการ : โครงการพัฒนาสังคมและยกระดับความเป็นอยู่ของประชาชน กิจกรรม : พัฒนาโครงสร้างพื้นฐาน เพื่อความมั่นคงในชีวิต			24.7618
24.7618			24.7618
24.7618			24.7618
หน่วยงาน : จังหวัดกาญจนบุรี โครงการ : โครงการพัฒนาสังคมและยกระดับความเป็นอยู่ของประชาชน กิจกรรม : การพัฒนาโครงสร้างพื้นฐานเพื่อความมั่นคงในชีวิต ตัวชี้วัดกิจกรรม : คุณภาพชีวิตได้รับการพัฒนา	ร้อยละ	60	18.0970
18.0970			
18.0970			
หน่วยงาน : จังหวัดสุพรรณบุรี โครงการ : โครงการพัฒนาสังคมและยกระดับความเป็นอยู่ของประชาชน กิจกรรม : การพัฒนาโครงสร้างพื้นฐานเพื่อความมั่นคงในชีวิต ตัวชี้วัดกิจกรรม : คนพิการและผู้ด้อยโอกาสมีที่อยู่อาศัยดีขึ้น	ร้อยละ	10	6.1216
6.1216			
6.1216			

หน่วย : ล้านบาท

เป้าหมาย - แนวทางการดำเนินงาน - ตัวชี้วัด - กลุ่มโครงการ - หัวข้อคุณค่า - กลุ่มกิจกรรม - กระทรวง - หน่วยงาน - กิจกรรม	เป้าหมาย		งบประมาณ รวม
	หน่วยนับ	ปริมาณ	
กระทรวง : รัฐวิสาหกิจ			430.8490
หน่วยงาน : การประปาส่วนภูมิภาค			430.8490
โครงการ : โครงการพัฒนาสังคมและยกระดับความเป็นอยู่ของประชาชน			430.8490
กิจกรรม : ค่าก่อสร้างปรับปรุงเส้นท่อ (ภาคกลาง)			103.0950
ตัวชี้วัดกิจกรรม : จำนวนเส้นท่อที่ได้รับการปรับปรุงเพื่อลดอัตราน้ำสูญเสีย	แห่ง	1	
กิจกรรม : ค่าก่อสร้างปรับปรุงระบบประปาอาคาร ความเป็นอยู่ (ภาคกลาง)			192.7540
ตัวชี้วัดกิจกรรม : จำนวนสาขาประปาที่ได้รับการก่อสร้างระบบประปาและอาคาร	แห่ง	2	
กิจกรรม : ค่าวางท่อขยายเขตจำหน่ายน้ำ ความเป็นอยู่ (ภาคกลาง)			135.0000
ตัวชี้วัดกิจกรรม : จำนวนเส้นท่อที่ขยายเขตเพื่อจำหน่ายน้ำ	แห่ง	1	
<b>หัวข้อคุณค่า : กลางน้ำ - พัฒนาคคน</b>			<b>673.0349</b>
กลุ่มกิจกรรม : การพัฒนาศักยภาพและการเข้าถึงบริการของประชาชน			673.0349
กระทรวง : กระทรวงมหาดไทย			427.2474
หน่วยงาน : กรมการพัฒนาชุมชน			427.2474
โครงการ : โครงการพัฒนาสังคมและยกระดับความเป็นอยู่ของประชาชน			427.2474
กิจกรรม : ยกระดับคุณภาพชีวิต			427.2474
ตัวชี้วัดกิจกรรม : จำนวนหมู่บ้านที่ประชาชนนำหลักปรัชญาของเศรษฐกิจพอเพียงไปใช้ในการดำเนินชีวิต	หมู่บ้าน	3,120	
กระทรวง : กระทรวงสาธารณสุข			166.4315
หน่วยงาน : สำนักงานปลัดกระทรวงสาธารณสุข			100.9615
โครงการ : โครงการพัฒนาสังคมและยกระดับความเป็นอยู่ของประชาชน			100.9615
กิจกรรม : การพัฒนาศักยภาพและการเข้าถึงบริการของประชาชน ภูมิภาคกลาง			100.9615
ตัวชี้วัดกิจกรรม : การส่งต่อผู้ป่วยนอกเขตสุขภาพลดลง	ร้อยละ	10	
หน่วยงาน : กรมการแพทย์			65.4700
โครงการ : โครงการพัฒนาสังคมและยกระดับความเป็นอยู่ของประชาชน			65.4700
กิจกรรม : การพัฒนาศักยภาพและการเข้าถึงบริการของประชาชน			65.4700
ตัวชี้วัดกิจกรรม : ผู้สูงอายุที่มีปัญหาสุขภาพด้านสายตาได้รับการดูแลรักษาครบวงจร	ร้อยละ	80	
กระทรวง : จังหวัดและกลุ่มจังหวัด			79.3560
หน่วยงาน : จังหวัดพระนครศรีอยุธยา			3.2000
โครงการ : โครงการพัฒนาสังคมและยกระดับความเป็นอยู่ของประชาชน			3.2000
กิจกรรม : การพัฒนาศักยภาพและการเข้าถึงบริการของประชาชน			3.2000
ตัวชี้วัดกิจกรรม : ประชาชนมีความพึงพอใจต่อการบริการและแก้ไขปัญหาความเดือดร้อน	ร้อยละ	80	

เป้าหมาย - แนวทางการดำเนินงาน - ตัวชี้วัด - กลุ่มโครงการ - ห่วงโซ่คุณค่า - กลุ่มกิจกรรม - กระบวนการ - หน่วยงาน - กิจกรรม	เป้าหมาย		งบประมาณ รวม
	หน่วยนับ	ปริมาณ	
หน่วยงาน : จังหวัดชัยนาท			10.0460
โครงการ : โครงการพัฒนาสังคมและยกระดับความเป็นอยู่ของประชาชน			10.0460
กิจกรรม : การพัฒนาศักยภาพและการเข้าถึงบริการของประชาชน			10.0460
ตัวชี้วัดกิจกรรม : ร้อยละของผู้สูงอายุที่เข้ารับการอบรมเมืองคึกคักความรู้ เกี่ยวกับการจัดตั้งโรงเรียนผู้สูงอายุมากขึ้น	ร้อยละ	90	
หน่วยงาน : จังหวัดสิงห์บุรี			6.2140
โครงการ : โครงการพัฒนาสังคมและยกระดับความเป็นอยู่ของประชาชน			6.2140
กิจกรรม : ยกระดับคุณภาพชีวิต			6.2140
หน่วยงาน : จังหวัดนครปฐม			3.0000
โครงการ : โครงการพัฒนาสังคมและยกระดับความเป็นอยู่ของประชาชน			3.0000
กิจกรรม : การพัฒนาศักยภาพและการเข้าถึงบริการของประชาชน			3.0000
ตัวชี้วัดกิจกรรม : การพัฒนาศักยภาพและการเข้าถึงบริการของ ประชาชนเพิ่มขึ้น	ร้อยละ	10	
หน่วยงาน : จังหวัดราชบุรี			7.5760
โครงการ : โครงการพัฒนาสังคมและยกระดับความเป็นอยู่ของประชาชน			7.5760
กิจกรรม : การพัฒนาศักยภาพและการเข้าถึงบริการของประชาชน			7.5760
ตัวชี้วัดกิจกรรม : ประชาชนได้รับความรู้เพิ่มขึ้น	ร้อยละ	50	
หน่วยงาน : จังหวัดสมุทรสาคร			49.3200
โครงการ : โครงการพัฒนาสังคมและยกระดับความเป็นอยู่ของประชาชน			49.3200
กิจกรรม : การพัฒนาศักยภาพและการเข้าถึงบริการของประชาชน			49.3200
ตัวชี้วัดกิจกรรม : ร้อยละของประชาชนได้เข้าใช้บริการขั้นพื้นฐาน ได้มากขึ้น	ร้อยละ	70	
<b>ห่วงโซ่คุณค่า : ปลายทาง - ยกระดับคุณภาพชีวิต</b>			<b>618.7785</b>
กลุ่มกิจกรรม : ยกระดับคุณภาพชีวิต			618.7785
กระบวนการ : กระบวนการมหาดไทย			119.5000
หน่วยงาน : สำนักงานปลัดกระทรวงมหาดไทย			119.5000
โครงการ : โครงการพัฒนาสังคมและยกระดับความเป็นอยู่ของประชาชน			119.5000
กิจกรรม : สนับสนุนการแก้ไขปัญหาความเดือดร้อนของประชาชน และนโยบายของรัฐบาล (ภาคกลาง)			119.5000
ตัวชี้วัดกิจกรรม : ร้อยละความสำเร็จของจังหวัดที่ได้ดำเนินการแก้ไข ปัญหาความเดือดร้อนเร่งด่วนของประชาชนได้บรรลุวัตถุประสงค์และ ทันเวลาที่กำหนด	ร้อยละ ความสำเร็จ	80	

หน่วย : ล้านบาท

เป้าหมาย - แนวทางการดำเนินงาน - ตัวชี้วัด - กลุ่มโครงการ - หัวข้อคุณค่า - กลุ่มกิจกรรม - กระทรวง - หน่วยงาน - กิจกรรม	เป้าหมาย		งบประมาณ รวม
	หน่วยนับ	ปริมาณ	
กระทรวง : กระทรวงสาธารณสุข			344.1671
หน่วยงาน : สำนักงานปลัดกระทรวงสาธารณสุข			344.1671
โครงการ : โครงการพัฒนาสังคมและยกระดับความเป็นอยู่ของประชาชน			344.1671
กิจกรรม : การพัฒนาระบบการแพทย์ปฐมภูมิภาคกลาง			315.5600
ตัวชี้วัดกิจกรรม : 1. ลดการแออัดของประชาชนที่มารับบริการในโรงพยาบาลศูนย์/ทั่วไป	ร้อยละ	50	
ตัวชี้วัดกิจกรรม : 2. ผู้ป่วยลดระยะเวลาการรอคอยในการรับบริการ	ร้อยละ	50	
กิจกรรม : การยกระดับคุณภาพชีวิตภูมิภาคกลาง			28.6071
ตัวชี้วัดกิจกรรม : 1. ตำบลที่มีระบบการส่งเสริมสุขภาพดูแลผู้สูงอายุระยะยาว (Long Term Care) ในชุมชนผ่านเกณฑ์	ร้อยละ	50	
ตัวชี้วัดกิจกรรม : 2. ผู้สูงอายุที่ผ่านการประเมิน ADL เพิ่มขึ้นหรือคงที่เมื่อเทียบกับปีที่ผ่านมา	ร้อยละ	85	
กระทรวง : จังหวัดและกลุ่มจังหวัด			155.1114
หน่วยงาน : จังหวัดนนทบุรี			15.6927
โครงการ : โครงการพัฒนาสังคมและยกระดับความเป็นอยู่ของประชาชน			15.6927
กิจกรรม : การยกระดับคุณภาพชีวิต			15.6927
ตัวชี้วัดกิจกรรม : ร้อยละของตำบลมีการจัดการระบบการดูแลระยะยาวสำหรับผู้สูงอายุ	ร้อยละ	100	
หน่วยงาน : จังหวัดปทุมธานี			49.7688
โครงการ : โครงการพัฒนาสังคมและยกระดับความเป็นอยู่ของประชาชน			49.7688
กิจกรรม : การยกระดับคุณภาพชีวิต			49.7688
ตัวชี้วัดกิจกรรม : ร้อยละของผู้สูงอายุกลุ่มเป้าหมายที่เข้าร่วมโครงการได้รับการพัฒนาคุณภาพชีวิตตามความเหมาะสม	ร้อยละ	100	
หน่วยงาน : จังหวัดชัยนาท			10.0924
โครงการ : โครงการพัฒนาสังคมและยกระดับความเป็นอยู่ของประชาชน			10.0924
กิจกรรม : ยกระดับคุณภาพชีวิต			10.0924
ตัวชี้วัดกิจกรรม : ร้อยละของครูที่สอนคนพิการ มีองค์ความรู้ในการพัฒนาศักยภาพคนพิการ	ร้อยละ	70	
หน่วยงาน : จังหวัดลพบุรี			6.7500
โครงการ : โครงการพัฒนาสังคมและยกระดับความเป็นอยู่ของประชาชน			6.7500
กิจกรรม : ยกระดับ คุณภาพชีวิต			6.7500

เป้าหมาย - แนวทางการดำเนินงาน - ตัวชี้วัด - กลุ่มโครงการ - หัวข้อคุณค่า - กลุ่มกิจกรรม - กระทรวง - หน่วยงาน - กิจกรรม	เป้าหมาย		งบประมาณ รวม
	หน่วยนับ	ปริมาณ	
ตัวชี้วัดกิจกรรม : มีผู้สูงอายุเข้าร่วมโครงการไม่น้อยกว่า	คน	875	
ตัวชี้วัดกิจกรรม : ผู้สูงอายุที่เข้าร่วมกิจกรรมจำนวนไม่น้อยกว่าร้อยละ 80 ได้รับความรู้ในกิจกรรมและนำไปถ่ายทอดให้เกิดประโยชน์	ร้อยละ	80	
ตัวชี้วัดกิจกรรม : ผู้สูงอายุที่มีอายุ 60 ปีขึ้นไป ที่ประสบปัญหา	หลัง	125	
ด้านที่อยู่อาศัยและยากจน ได้รับการปรับปรุงบ้านให้สามารถอยู่อาศัยอย่างเหมาะสมได้			
หน่วยงาน : จังหวัดสิงห์บุรี			12.7720
โครงการ : โครงการอนุรักษ์ทรัพยากรธรรมชาติและแก้ปัญหาสิ่งแวดล้อม			12.7720
กิจกรรม : การเพิ่มมาตรฐานด้านสิ่งแวดล้อม			12.7720
หน่วยงาน : จังหวัดสระแก้ว			15.1570
โครงการ : โครงการพัฒนาสังคมและยกระดับความเป็นอยู่ของประชาชน			15.1570
กิจกรรม : การยกระดับคุณภาพชีวิต			15.1570
ตัวชี้วัดกิจกรรม : ประชาชนได้รับการตรวจและคัดกรองโรคพยาธิ	คน	5,000	
ไปไม่ในตับและมะเร็งท่อน้ำดี			
ตัวชี้วัดกิจกรรม : ประชาชนได้รับการอบรมให้ความรู้ในการจัดการ	ตำบล	59	
ขยะและสิ่งแวดล้อม			
หน่วยงาน : จังหวัดนครนายก			17.1975
โครงการ : โครงการพัฒนาสังคมและยกระดับความเป็นอยู่ของประชาชน			17.1975
กิจกรรม : ยกระดับคุณภาพชีวิต			17.1975
หน่วยงาน : จังหวัดนครปฐม			16.0000
โครงการ : โครงการอนุรักษ์ทรัพยากรธรรมชาติและแก้ปัญหาสิ่งแวดล้อม			16.0000
กิจกรรม : การเพิ่มมาตรฐานด้านสิ่งแวดล้อม			16.0000
ตัวชี้วัดกิจกรรม : ประชาชนมีคุณภาพชีวิตดีขึ้น	ร้อยละ	10	
หน่วยงาน : จังหวัดราชบุรี			11.6810
โครงการ : โครงการพัฒนาสังคมและยกระดับความเป็นอยู่ของประชาชน			11.6810
กิจกรรม : การยกระดับคุณภาพชีวิต			11.6810
ตัวชี้วัดกิจกรรม : ประชาชนมีคุณภาพชีวิตที่ดีขึ้น	ร้อยละ	60	
<b>กลุ่มโครงการ : โครงการอนุรักษ์ทรัพยากรธรรมชาติและแก้ปัญหาสิ่งแวดล้อม</b>			<b>192.8016</b>
<b>หัวข้อคุณค่า : ต้นน้ำ - พัฒนาโครงสร้างพื้นฐานด้านสิ่งแวดล้อม</b>			<b>65.2000</b>
กลุ่มกิจกรรม : บำบัดเสปน้บน้เพื่อการอนุรักษ์และฟื้นฟูธรรมชาติและสิ่งแวดล้อม			65.2000
กระทรวง : จังหวัดและกลุ่มจังหวัด			65.2000
หน่วยงาน : จังหวัดกาญจนบุรี			42.0000
โครงการ : โครงการอนุรักษ์ทรัพยากรธรรมชาติและแก้ปัญหาสิ่งแวดล้อม			42.0000
กิจกรรม : การอนุรักษ์และฟื้นฟูธรรมชาติและสิ่งแวดล้อม			42.0000
ตัวชี้วัดกิจกรรม : ปริมาณเขื่อนป้องกันตลิ่งเพิ่มขึ้น	แห่ง	3	



เป้าหมาย - แนวทางการดำเนินงาน - ตัวชี้วัด - กลุ่มโครงการ - หัวข้อคุณค่า - กลุ่มกิจกรรม - กระทรวง - หน่วยงาน - กิจกรรม	เป้าหมาย		งบประมาณ รวม
	หน่วยนับ	ปริมาณ	
หน่วยงาน : จังหวัดเพชรบุรี			22.0000
โครงการ : โครงการอนุรักษ์ทรัพยากรธรรมชาติและแก้ปัญหาสิ่งแวดล้อม			22.0000
กิจกรรม : การเพิ่มมาตรฐานด้านสิ่งแวดล้อม			22.0000
หน่วยงาน : จังหวัดสมุทรสงคราม			5.7896
โครงการ : โครงการอนุรักษ์ทรัพยากรธรรมชาติและแก้ปัญหาสิ่งแวดล้อม			5.7896
กิจกรรม : การเพิ่มมาตรฐานด้านสิ่งแวดล้อม			5.7896
<b>แนวทางการดำเนินงาน 1.1.5 : โครงการพัฒนาพิเศษขนาดใหญ่</b>			<b>900.6700</b>
<b>ตัวชี้วัด : คุณภาพชีวิตอยู่ในระดับที่ดีขึ้น ร้อยละ 5</b>			<b>900.6700</b>
<b>กลุ่มโครงการ : โครงการด้านการบริหารจัดการน้ำขนาดใหญ่</b>			<b>32.0000</b>
<b>หัวข้อคุณค่า : กลางน้ำ - ปรับปรุงโครงสร้างพื้นฐานน้ำ</b>			<b>32.0000</b>
กลุ่มกิจกรรม : ปรับปรุงระบบการระบายน้ำ			32.0000
กระทรวง : กระทรวงเกษตรและสหกรณ์			32.0000
หน่วยงาน : กรมชลประทาน			32.0000
โครงการ : โครงการด้านการบริหารจัดการน้ำขนาดใหญ่			32.0000
กิจกรรม : การก่อสร้างโครงสร้างพื้นฐานเพื่อรองรับระบบการจัดการน้ำ			32.0000
ตัวชี้วัดกิจกรรม : คร้วเรือนได้รับประโยชน์	คร้วเรือน	250	
<b>กลุ่มโครงการ : โครงการเสริมตออุษยาเพื่อความน่าอยู่และการท่องเที่ยวอย่างยั่งยืน</b>			<b>731.9100</b>
<b>หัวข้อคุณค่า : ต้นน้ำ - พัฒนาแหล่งท่องเที่ยว</b>			<b>506.4100</b>
กลุ่มกิจกรรม : พัฒนาและยกระดับแหล่งท่องเที่ยวเมืองมรดกโลก			506.4100
กระทรวง : กระทรวงมหาดไทย			68.9400
หน่วยงาน : กรมส่งเสริมการปกครองท้องถิ่น			68.9400
โครงการ : โครงการเสริมตออุษยาเพื่อความน่าอยู่และการท่องเที่ยวอย่างยั่งยืน			68.9400
กิจกรรม : พัฒนาแหล่งท่องเที่ยวเมืองมรดกโลก			68.9400
ตัวชี้วัดกิจกรรม : แหล่งท่องเที่ยวเมืองมรดกโลกได้รับการปรับปรุงโครงสร้างพื้นฐาน	แห่ง	1	
กระทรวง : กระทรวงวัฒนธรรม			409.4700
หน่วยงาน : กรมศิลปากร			409.4700
โครงการ : โครงการเสริมตออุษยาเพื่อความน่าอยู่และการท่องเที่ยวอย่างยั่งยืน			409.4700
กิจกรรม : การพัฒนาและยกระดับแหล่งท่องเที่ยวเมืองมรดกโลก			333.9700
ตัวชี้วัดกิจกรรม : จำนวนโบราณสถานได้รับการอนุรักษ์และพัฒนาเพื่อยกระดับแหล่งท่องเที่ยวเมืองมรดกโลก	แห่ง	12	
ตัวชี้วัดกิจกรรม : โบราณสถานได้รับการอนุรักษ์และพัฒนาอย่างมีมาตรฐานตามหลักวิชาการ	ร้อยละ	100	
ตัวชี้วัดกิจกรรม : การดำเนินการแล้วเสร็จตามระยะเวลาที่กำหนดไว้ในแผน	ร้อยละ	100	
ตัวชี้วัดกิจกรรม : การใช้จ่ายงบประมาณเป็นไปตามแผนปฏิบัติงาน และแผนการใช้จ่ายงบประมาณไม่น้อยกว่า	ร้อยละ	100	



เป้าหมาย - แนวทางการดำเนินงาน - ตัวชี้วัด - กลุ่มโครงการ - ช่วงโซ่คุณค่า - กลุ่มกิจกรรม - กระทรวง - หน่วยงาน - กิจกรรม	เป้าหมาย		งบประมาณ รวม
	หน่วยนับ	ปริมาณ	
กิจกรรม : ยกระดับความปลอดภัยและเสริมสร้างความน่าอยู่ เมืองมรดกโลก			75.5000
ตัวชี้วัดกิจกรรม : จำนวนโบราณสถานที่ได้รับการประดับไฟ เพื่อเสริมสร้างความน่าอยู่เมืองมรดกโลก	แห่ง	15	
ตัวชี้วัดกิจกรรม : โบราณสถานที่ได้รับการเสริมสร้างความน่าอยู่ อย่างมีมาตรฐาน	ร้อยละ	100	
ตัวชี้วัดกิจกรรม : การดำเนินการแล้วเสร็จตามระยะเวลาที่กำหนด ไว้ในแผน	ร้อยละ	100	
ตัวชี้วัดกิจกรรม : การใช้จ่ายงบประมาณเป็นไปตามแผนปฏิบัติงาน และแผนการใช้จ่ายงบประมาณไม่น้อยกว่า	ร้อยละ	100	
กระทรวง : จังหวัดและกลุ่มจังหวัด			28.0000
หน่วยงาน : จังหวัดพระนครศรีอยุธยา			28.0000
โครงการ : โครงการนครมิตอยุธยาเพื่อความน่าอยู่และท่องเที่ยวอย่างยั่งยืน			28.0000
กิจกรรม : พัฒนาแหล่งท่องเที่ยวเมืองมรดกโลก			28.0000
ตัวชี้วัดกิจกรรม : ประชาชนมีความพึงพอใจต่อการบริหารจัดการ พื้นที่และการจัดระเบียบสังคม ไม่น้อยกว่า	ร้อยละ	80	
<b>ช่วงโซ่คุณค่า : กลางน้ำ - พัฒนาคุณภาพบริการการท่องเที่ยว</b>			<b>175.5000</b>
กลุ่มกิจกรรม : ยกระดับความปลอดภัยและเสริมสร้างความน่าอยู่เมืองมรดกโลก			175.5000
กระทรวง : กระทรวงมหาดไทย			69.5000
หน่วยงาน : กรมส่งเสริมการปกครองท้องถิ่น			69.5000
โครงการ : โครงการนครมิตอยุธยาเพื่อความน่าอยู่และท่องเที่ยว อย่างยั่งยืน			69.5000
กิจกรรม : การรักษาความปลอดภัยและอำนวยความสะดวก			69.5000
ตัวชี้วัดกิจกรรม : แหล่งท่องเที่ยวเมืองมรดกโลกได้รับการปรับปรุง โครงสร้างพื้นฐาน	แห่ง	1	
กระทรวง : จังหวัดและกลุ่มจังหวัด			106.0000
หน่วยงาน : จังหวัดพระนครศรีอยุธยา			106.0000
โครงการ : โครงการนครมิตอยุธยาเพื่อความน่าอยู่และท่องเที่ยวอย่างยั่งยืน			106.0000
กิจกรรม : การรักษาความปลอดภัยและอำนวยความสะดวก			106.0000
ตัวชี้วัดกิจกรรม : ประชาชนมีความพึงพอใจต่อความปลอดภัยในชีวิต และทรัพย์สิน ไม่น้อยกว่า	ร้อยละ	80	
<b>ช่วงโซ่คุณค่า : ปลายน้ำ - พัฒนาการตลาด</b>			<b>50.0000</b>
กลุ่มกิจกรรม : เพิ่มศักยภาพการท่องเที่ยวและประชาสัมพันธ์			50.0000
กระทรวง : จังหวัดและกลุ่มจังหวัด			50.0000
หน่วยงาน : จังหวัดพระนครศรีอยุธยา			50.0000
โครงการ : โครงการนครมิตอยุธยาเพื่อความน่าอยู่และท่องเที่ยวอย่างยั่งยืน			50.0000
กิจกรรม : การท่องเที่ยวและประชาสัมพันธ์			50.0000
ตัวชี้วัดกิจกรรม : ร้อยละที่เพิ่มขึ้นของรายได้จากการท่องเที่ยว	ร้อยละ	5	

เป้าหมาย - แนวทางการดำเนินงาน - ตัวชี้วัด - กลุ่มโครงการ - ห่วงโซ่คุณค่า - กลุ่มกิจกรรม - กระทรวง - หน่วยงาน - กิจกรรม	เป้าหมาย		งบประมาณ รวม
	หน่วยนับ	ปริมาณ	
<b>กลุ่มโครงการ : โครงการเมืองสมุนไพร</b>			<b>136.7600</b>
<b>ห่วงโซ่คุณค่า : ต้นน้ำ - พัฒนาปัจจัยการผลิต</b>			<b>28.8000</b>
กลุ่มกิจกรรม : สนับสนุนปัจจัยการผลิตเมืองสมุนไพร			28.8000
กระทรวง : จังหวัดและกลุ่มจังหวัด			28.8000
หน่วยงาน : จังหวัดสระบุรี			5.0000
โครงการ : โครงการเมืองสมุนไพร			5.0000
กิจกรรม : สนับสนุนปัจจัยการผลิตเมืองสมุนไพร			5.0000
ตัวชี้วัดกิจกรรม : มูลค่าการจัดจำหน่ายสมุนไพร เพิ่มขึ้น	ร้อยละ	30	
หน่วยงาน : จังหวัดปราจีนบุรี			19.5000
โครงการ : โครงการเมืองสมุนไพร			19.5000
กิจกรรม : สนับสนุนปัจจัยการผลิตเมืองสมุนไพร			19.5000
หน่วยงาน : จังหวัดนครปฐม			4.3000
โครงการ : โครงการเมืองสมุนไพร			4.3000
กิจกรรม : สนับสนุนปัจจัยการผลิตเมืองสมุนไพร			4.3000
ตัวชี้วัดกิจกรรม : การผลิตวัตถุดิบสมุนไพรที่มีคุณภาพ ได้มาตรฐานออร์แกนิกเพิ่มขึ้น	ร้อยละ	70	
<b>ห่วงโซ่คุณค่า : กลางน้ำ - พัฒนาระบบการผลิต</b>			<b>45.8000</b>
กลุ่มกิจกรรม : พัฒนาการแปรรูป R&D and Technology			45.8000
กระทรวง : จังหวัดและกลุ่มจังหวัด			45.8000
หน่วยงาน : จังหวัดสระบุรี			4.5000
โครงการ : โครงการเมืองสมุนไพร			4.5000
กิจกรรม : ยกระดับการแปรรูปสมุนไพร R&D and Technology			4.5000
ตัวชี้วัดกิจกรรม : จำนวนพื้นที่ป่าและพื้นที่ปลูกสมุนไพรที่ได้ มาตรฐาน GAP/OR จำนวน	แห่ง	20	
หน่วยงาน : จังหวัดสระแก้ว			21.7000
โครงการ : โครงการเมืองสมุนไพร			21.7000
กิจกรรม : ยกระดับการแปรรูปสมุนไพร R&D and Technology			21.7000
ตัวชี้วัดกิจกรรม : จำนวนอาคารส่งเสริมสุขภาพแบบแผนไทย โรงพยาบาลวัฒนานคร	หลัง	2	
หน่วยงาน : จังหวัดนครปฐม			19.6000
โครงการ : โครงการเมืองสมุนไพร			19.6000
กิจกรรม : พัฒนาการแปรรูป R&D and Technology			19.6000
ตัวชี้วัดกิจกรรม : การผลิตและแปรรูปผลิตภัณฑ์สมุนไพรที่มีคุณภาพ และได้มาตรฐานสากล	ร้อยละ	80	

หน่วย : ล้านบาท

เป้าหมาย - แนวทางการดำเนินงาน - ตัวชี้วัด - กลุ่มโครงการ - ห่วงโซ่คุณค่า - กลุ่มกิจกรรม - กระบวนการ - หน่วยงาน - กิจกรรม	เป้าหมาย		งบประมาณ รวม
	หน่วยนับ	ปริมาณ	
<b>ห่วงโซ่คุณค่า : ปลายทาง - พัฒนาการตลาด</b>			<b>62.1600</b>
กลุ่มกิจกรรม : พัฒนาการตลาดเพื่อเมืองสมุนไพร Marketability			62.1600
กระบวนการ : จังหวัดและกลุ่มจังหวัด			62.1600
หน่วยงาน : จังหวัดสระบุรี			5.5000
โครงการ : โครงการเมืองสมุนไพร			5.5000
กิจกรรม : พัฒนาส่งเสริมช่องทางการตลาด			5.5000
ตัวชี้วัดกิจกรรม : จำนวนครัวเรือนที่มีการปลูกสมุนไพรในครัวเรือนเพิ่มขึ้น	ร้อยละ	50	
หน่วยงาน : จังหวัดสระแก้ว			7.7000
โครงการ : โครงการเมืองสมุนไพร			7.7000
กิจกรรม : พัฒนาส่งเสริมช่องทางการตลาด			7.7000
ตัวชี้วัดกิจกรรม : อาคารขายสินค้าสมุนไพร โรงพยาบาลวังน้ำเย็น	แห่ง	1	
ตัวชี้วัดกิจกรรม : งานวิจัยด้านสมุนไพรได้รับการพัฒนา	เรื่อง	3	
หน่วยงาน : จังหวัดนครปฐม			48.9600
โครงการ : โครงการเมืองสมุนไพร			48.9600
กิจกรรม : พัฒนาการตลาดเพื่อเมืองสมุนไพร Marketability			48.9600
ตัวชี้วัดกิจกรรม : ตลาดการค้าขายและผลิตภัณฑ์สมุนไพรเพิ่มขึ้น	ร้อยละ	8	

## 5. รายละเอียดงบประมาณ จำแนกตามกลุ่มโครงการ

แนวทางการดำเนินงานที่ 1.1.1 เพิ่มศักยภาพภาคอุตสาหกรรม การค้าและการลงทุน

กลุ่มโครงการที่ 1 โครงการส่งเสริมอุตสาหกรรมการค้า การลงทุน

1,392,872,300 บาท

## (1) วัตถุประสงค์

เพื่อยกระดับ และเสริมสร้างศักยภาพในการแข่งขันด้านอุตสาหกรรม การค้า การลงทุน  
ทั้งตลาดภายในประเทศและต่างประเทศ

## (2) สถานที่ดำเนินการ

พื้นที่ภาคกลาง 19 จังหวัด

## (3) ระยะเวลาดำเนินการ

ตุลาคม 2560 - กันยายน 2561

## (4) วงเงินทั้งสิ้นของกลุ่มโครงการ

1,392,872,300 บาท

## (5) งบประมาณรายจ่าย จำแนกตามหน่วยงาน/กิจกรรม และประเภทการรายจ่าย

หน่วย : ล้านบาท

หน่วยงาน / กิจกรรม	งบประมาณ		ประมาณการรายจ่าย			รวม
	เริ่มต้น - ปี 2560	ปี 2561	ปี 2562	ปี 2563	ปี 2564 - จบโครงการ	
<b>รวมทั้งสิ้น</b>	-	<b>1,392.8723</b>	-	-	-	<b>1,392.8723</b>
<b>1. กระทรวงคมนาคม</b>	-	<b>1,072.5000</b>	-	-	-	<b>1,072.5000</b>
<b>1.1 กรมทางหลวง</b>	-	<b>707.5000</b>	-	-	-	<b>707.5000</b>
- พัฒนาโครงสร้างพื้นฐานเพื่อสนับสนุน อุตสาหกรรม การค้า และการลงทุน	-	707.5000	-	-	-	707.5000
<b>1.2 กรมทางหลวงชนบท</b>	-	<b>365.0000</b>	-	-	-	<b>365.0000</b>
- ก่อสร้างและปรับปรุงทางและสะพานเพื่อ เพิ่มพัฒนาศักยภาพภาคอุตสาหกรรม การค้า และการลงทุน	-	365.0000	-	-	-	365.0000
<b>2. กระทรวงพาณิชย์</b>	-	<b>8.0000</b>	-	-	-	<b>8.0000</b>
<b>2.1 สำนักงานปลัดกระทรวงพาณิชย์</b>	-	<b>8.0000</b>	-	-	-	<b>8.0000</b>
- เพิ่มขีดความสามารถด้านอุตสาหกรรม การค้า การลงทุน	-	8.0000	-	-	-	8.0000
<b>3. กระทรวงมหาดไทย</b>	-	<b>49.9980</b>	-	-	-	<b>49.9980</b>
<b>3.1 กรมส่งเสริมการปกครองท้องถิ่น</b>	-	<b>49.9980</b>	-	-	-	<b>49.9980</b>
- ส่งเสริมช่องทางการตลาด	-	49.9980	-	-	-	49.9980
<b>4. กระทรวงศึกษาธิการ</b>	-	<b>48.0040</b>	-	-	-	<b>48.0040</b>
<b>4.1 มหาวิทยาลัยเกษตรศาสตร์</b>	-	<b>45.0000</b>	-	-	-	<b>45.0000</b>
- นวัตกรรมอาหารและการแปรรูป	-	45.0000	-	-	-	45.0000
<b>4.2 มหาวิทยาลัยสวนดุสิต</b>	-	<b>3.0040</b>	-	-	-	<b>3.0040</b>
- ส่งเสริมอุตสาหกรรม การค้า การลงทุน	-	3.0040	-	-	-	3.0040
<b>5. กระทรวงอุตสาหกรรม</b>	-	<b>1.7600</b>	-	-	-	<b>1.7600</b>
<b>5.1 กรมส่งเสริมอุตสาหกรรม</b>	-	<b>1.7600</b>	-	-	-	<b>1.7600</b>
- หมู่บ้านอุตสาหกรรมสร้างสรรค์	-	1.7600	-	-	-	1.7600

หน่วย : ล้านบาท

หน่วยงาน / กิจกรรม	งบประมาณ		ประมาณการรายจ่าย			รวม
	เริ่มต้น - ปี 2560	ปี 2561	ปี 2562	ปี 2563	ปี 2564 - จบโครงการ	
<b>6. จังหวัดและกลุ่มจังหวัด</b>	-	<b>212.6103</b>	-	-	-	<b>212.6103</b>
<b>6.1 จังหวัดปทุมธานี</b>	-	<b>35.0000</b>	-	-	-	<b>35.0000</b>
- การส่งเสริมและสนับสนุนความสามารถ ด้านอุตสาหกรรมการค้าการลงทุน	-	35.0000	-	-	-	35.0000
<b>6.2 จังหวัดชัยนาท</b>	-	<b>1.9185</b>	-	-	-	<b>1.9185</b>
- การเพิ่มศักยภาพการตลาด	-	1.9185	-	-	-	1.9185
<b>6.3 จังหวัดปราจีนบุรี</b>	-	<b>38.0000</b>	-	-	-	<b>38.0000</b>
- โครงสร้างพื้นฐานเพื่อสนับสนุน อุตสาหกรรม การค้า และการลงทุน	-	38.0000	-	-	-	38.0000
<b>6.4 จังหวัดสระแก้ว</b>	-	<b>75.0000</b>	-	-	-	<b>75.0000</b>
- โครงสร้างพื้นฐานเพื่อสนับสนุน อุตสาหกรรม การค้า และการลงทุน	-	75.0000	-	-	-	75.0000
<b>6.5 จังหวัดนครปฐม</b>	-	<b>24.0000</b>	-	-	-	<b>24.0000</b>
- เพิ่มขีดความสามารถด้านอุตสาหกรรม การค้า การลงทุน	-	24.0000	-	-	-	24.0000
<b>6.6 จังหวัดราชบุรี</b>	-	<b>14.8000</b>	-	-	-	<b>14.8000</b>
- โครงการส่งเสริมอุตสาหกรรม การค้า การลงทุน	-	14.8000	-	-	-	14.8000
- พัฒนาผู้ประกอบการและยกระดับ ผลิตภัณฑ์ OTOP	-	5.7000	-	-	-	5.7000
- เพิ่มช่องทางการตลาดผลิตภัณฑ์สินค้า OTOP	-	9.1000	-	-	-	9.1000
<b>6.7 จังหวัดสมุทรสาคร</b>	-	<b>13.8918</b>	-	-	-	<b>13.8918</b>
- โครงการส่งเสริมอุตสาหกรรม การค้า การลงทุน	-	13.8918	-	-	-	13.8918
- เพิ่มขีดความสามารถด้านอุตสาหกรรม การค้า การลงทุน	-	13.8918	-	-	-	13.8918
<b>6.8 จังหวัดสมุทรสงคราม</b>	-	<b>10.0000</b>	-	-	-	<b>10.0000</b>
- โครงการส่งเสริมอุตสาหกรรม การค้า การลงทุน	-	10.0000	-	-	-	10.0000
- เพิ่มขีดความสามารถด้านอุตสาหกรรม การค้า การลงทุน	-	10.0000	-	-	-	10.0000

## รายละเอียดงบประมาณจำแนกตามงบรายจ่าย

เป้าหมาย : เศรษฐกิจระดับภาคเติบโตตามศักยภาพ ประชาชนมีคุณภาพชีวิตที่ดีขึ้น

ตัวชี้วัดเป้าหมาย : อัตราการขยายตัวผลิตภัณฑ์มวลรวมกลุ่มจังหวัด (GPP) เพิ่มขึ้นเฉลี่ย ร้อยละ 2

แนวทางการดำเนินงานที่ 1.1.1 เพิ่มศักยภาพภาคอุตสาหกรรม การค้าและการลงทุน

ตัวชี้วัดแนวทางการดำเนินงาน : มูลค่าการค้าและการลงทุนเพิ่มขึ้น ร้อยละ 2

กลุ่มโครงการ : โครงการส่งเสริมอุตสาหกรรมการค้า การลงทุน

ห่วงโซ่คุณค่า : ต้นน้ำ - ด้านการผลิต

กลุ่มกิจกรรม : พัฒนาโครงสร้างพื้นฐานเพื่อสนับสนุนอุตสาหกรรม การค้า การลงทุน

กระทรวงคมนาคม

กรมทางหลวง

โครงการส่งเสริมอุตสาหกรรม การค้า การลงทุน

กิจกรรม : พัฒนาโครงสร้างพื้นฐานเพื่อสนับสนุนอุตสาหกรรม การค้า และการลงทุน

707,500,000 บาท

1. งบลงทุน

707,500,000 บาท

1.1 ค่าครุภัณฑ์ ที่ดินและสิ่งก่อสร้าง

707,500,000 บาท

1.1.1 ค่าที่ดินและสิ่งก่อสร้าง

707,500,000 บาท

1.1.1.1 ค่าก่อสร้างทางและสะพาน

707,500,000 บาท

(1) โครงการบูรณะโครงข่ายทางหลวงเชื่อมโยงระหว่างภาคหมายเลข 32

ตอน ไชโย - สิงห์ใต้ จ.สิงห์บุรี 1 แห่ง

28,000,000 บาท

(2) โครงการบูรณะโครงข่ายทางหลวงเชื่อมโยงระหว่างภาคหมายเลข 305

ตอน องครักษ์ - นครนายก จ.นครนายก 1 แห่ง

44,000,000 บาท

(3) โครงการบูรณะโครงข่ายทางหลวงเชื่อมโยงระหว่างภาคหมายเลข 33

ตอน คลองยาง - นครนายก จ.นครนายก 1 แห่ง

48,000,000 บาท

(4) โครงการบูรณะโครงข่ายทางหลวงเชื่อมโยงระหว่างภาคหมายเลข 352

ตอน คลองระพีพัฒน์ - ทางแยกต่างระดับวังน้อย จ.พระนครศรีอยุธยา

1 แห่ง

18,000,000 บาท

(5) โครงการบูรณะโครงข่ายทางหลวงเชื่อมโยงระหว่างภาคหมายเลข 32

ตอน อยุธยา - นครหลวง จ.พระนครศรีอยุธยา 1 แห่ง

21,000,000 บาท

(6) โครงการบูรณะโครงข่ายทางหลวงเชื่อมโยงระหว่างภาคหมายเลข 309

ตอน วังน้อย - ทางแยกต่างระดับอยุธยา จ.พระนครศรีอยุธยา 1 แห่ง

18,000,000 บาท

(7) โครงการบูรณะโครงข่ายทางหลวงเชื่อมโยงระหว่างภาคหมายเลข 4

ตอน สระกระเทียม - คลองอีจาง ตอน 1 จ.ราชบุรี 1 แห่ง

30,000,000 บาท

(8) โครงการบูรณะโครงข่ายทางหลวงเชื่อมโยงระหว่างภาคหมายเลข 3111

ตอน ท้ายเกาะ - เสนา ตอน 1 จ.พระนครศรีอยุธยา 1 แห่ง

30,000,000 บาท

(9) โครงการบูรณะโครงข่ายทางหลวงเชื่อมโยงระหว่างภาคหมายเลข 3111

ตอน ท้ายเกาะ - เสนา ตอน 2 จ.พระนครศรีอยุธยา 1 แห่ง

30,000,000 บาท

(10) โครงการบูรณะโครงข่ายทางหลวงเชื่อมโยงระหว่างภาคหมายเลข 4

ตอน สระกระเทียม - คลองอีจาง ตอน 2 จ.ราชบุรี 1 แห่ง

30,000,000 บาท

(11) พัฒนาทางหลวงหมายเลข 3063 ตอน บ่อโพง - โคกมะลิ จ.พระนครศรีอยุธยา 1 แห่ง	74,500,000 บาท
(12) พัฒนาทางหลวงหมายเลข 3543 ตอน วัดกุฎีประสิทธิ์ - โรงเรียน เชียงรากน้อย จ.พระนครศรีอยุธยา 1 แห่ง	10,000,000 บาท
(13) พัฒนาทางหลวงหมายเลข 3603 ตอน สามเรือน - กลางวังแดง จ.พระนครศรีอยุธยา 1 แห่ง	63,000,000 บาท
(14) พัฒนาทางหลวงหมายเลข 3467 ตอน นครหลวง - ท่าเรือ จ.พระนครศรีอยุธยา 1 แห่ง	56,000,000 บาท
(15) พัฒนาทางหลวงหมายเลข 3022 ตอน พระพุทธบาท - ท่าเรือ จ.สระบุรี 1 แห่ง	50,000,000 บาท
(16) พัฒนาทางหลวงหมายเลข 309 ตอน ไชโย - ทางแยกวัดสว่างอารมณ์ จ.สิงห์บุรี 1 แห่ง	20,000,000 บาท
(17) พัฒนาทางหลวงหมายเลข 3028 ตอน บางงา - บ้านหมี่ จ.ลพบุรี 1 แห่ง	25,000,000 บาท
(18) พัฒนาทางหลวงหมายเลข 3208 ตอน เขาวัง - เขมืองผาปกค้างคาว ตอน 1 จ.ราชบุรี 1 แห่ง	30,000,000 บาท
(19) พัฒนาทางหลวงหมายเลข 3208 ตอน เขาวัง - เขมืองผาปกค้างคาว ตอน 2 จ.ราชบุรี 1 แห่ง	30,000,000 บาท
(20) พัฒนาทางหลวงหมายเลข 3087 ตอน ราชบุรี - แก้มอ่อน จ.ราชบุรี 1 แห่ง	30,000,000 บาท
(21) พัฒนาทางหลวงหมายเลข 3312 ตอน ลำลูกกา - คลอง 16 จ.นครนายก 1 แห่ง	22,000,000 บาท

#### กรมทางหลวงชนบท

กิจกรรม : ก่อสร้างและปรับปรุงทางและสะพานเพื่อเพิ่มพัฒนาศักยภาพ

ภาคอุตสาหกรรม การค้า และการลงทุน

365,000,000 บาท

#### 1. งบลงทุน

365,000,000 บาท

#### 1.1 ค่าครุภัณฑ์ ที่ดินและสิ่งก่อสร้าง

365,000,000 บาท

#### 1.1.1 ค่าที่ดินและสิ่งก่อสร้าง

365,000,000 บาท

#### 1.1.1.1 ค่าบำรุงรักษาทางและสะพาน

365,000,000 บาท

(1) ปรับปรุงถนนลาดยาง สาย รบ.4025 หนองสีนวล - ฟุ้งกระถิ่น  
อำเภอจอมบึง จังหวัดราชบุรี 1 แห่ง

30,000,000 บาท

(2) ปรับปรุงถนนลาดยาง สาย กจ.4004 ห้วยไผ่ - ไพรสะอาด  
อำเภอเมือง จังหวัดราชบุรี 1 แห่ง

30,000,000 บาท

(3) ปรับปรุงถนนลาดยาง สาย รบ.4013 เขากั๊พระ - หนองน้ำใส  
อำเภอปากท่อ จังหวัดราชบุรี 1 แห่ง

30,000,000 บาท

(4) ปรับปรุงถนน คสล. สาย รบ.4002 ฟุ่งหลวง - เขากูป อำเภอปากท่อ  
จังหวัดราชบุรี 1 แห่ง

30,000,000 บาท

(5) ปรับปรุงถนนลาดยาง สาย รบ.4016 น้ำพุ - ทองนางแพรว อำเภอเมือง จังหวัดราชบุรี 1 แห่ง	30,000,000 บาท
(6) ปรับปรุงถนนลาดยาง สาย รบ.4030 จอมบึง - ทองกวาง อำเภอจอมบึง จังหวัดราชบุรี 1 แห่ง	30,000,000 บาท
(7) ปรับปรุงถนนลาดยาง สาย รบ.4011 ด่านทับตะโก - โกรกลิงขร อำเภอจอมบึง จังหวัดราชบุรี 1 แห่ง	30,000,000 บาท
(8) ปรับปรุงถนนลาดยาง สาย รบ.4009 เบิกไพร - แก้มอัน อำเภอจอมบึง จังหวัดราชบุรี 1 แห่ง	30,000,000 บาท
(9) ปรับปรุงเส้นทางคมนาคมเชื่อมโยงภาคอุตสาหกรรม ถนนสายแยกทางหลวงหมายเลข 2089 - บ้านปากน้ำ อำเภอวังม่วง จังหวัดสระบุรี 1 แห่ง	30,000,000 บาท
(10) ปรับปรุงเส้นทางคมนาคมเชื่อมโยงภาคอุตสาหกรรม ถนนสายแยกทางหลวงหมายเลข 316 - บ้านท่าลาน อำเภอหนองโดน, อำเภอบ้านหมอ จังหวัดสระบุรี 1 แห่ง	30,000,000 บาท
(11) ปรับปรุงเส้นทางคมนาคมเชื่อมโยงภาคอุตสาหกรรม ถนนสายแยกทางหลวงหมายเลข 362 - บ้านหนองปลากระดี อำเภอเมือง, อำเภอหนองแค จังหวัดสระบุรี 1 แห่ง	15,000,000 บาท
(12) ปรับปรุงเส้นทางคมนาคมเชื่อมโยงภาคอุตสาหกรรม ถนนสายแยกทางหลวงหมายเลข 305 - บ้านหนองแค (ฝั่งซ้าย) อำเภอหนองแค จังหวัดสระบุรี 1 แห่ง	15,000,000 บาท
(13) ปรับปรุงเส้นทางคมนาคมเชื่อมโยงภาคอุตสาหกรรม ถนนสายแยกทางหลวงหมายเลข 305 - บ้านหนองแค (ฝั่งขวา) อำเภอหนองแค จังหวัดสระบุรี 1 แห่ง	15,000,000 บาท
(14) ปรับปรุงเส้นทางคมนาคมเชื่อมโยงภาคอุตสาหกรรม ถนนสายแยกทางหลวงหมายเลข 1 - บ้านหนองศรีบุญ อำเภอนองแค จังหวัดสระบุรี 1 แห่ง	20,000,000 บาท

**กระทรวงศึกษาธิการ**

**มหาวิทยาลัยสวนดุสิต**

**3,004,000 บาท**

**กิจกรรม : ส่งเสริมอุตสาหกรรม การค้า การลงทุน**

**3,004,000 บาท**

**1. งบเงินอุดหนุน**

**3,004,000 บาท**

**1.1 เงินอุดหนุนทั่วไป**

**3,004,000 บาท**

1) เงินอุดหนุนค่าใช้จ่ายโครงการพัฒนาศักยภาพผู้ประกอบการสตรีที่ผู้

ดำเนินการบริหารจัดการ และสุขภาพอาหาร

3,004,000 บาท



## จังหวัดและกลุ่มจังหวัด

## จังหวัดปทุมธานี

กิจกรรม : การส่งเสริมและสนับสนุนความสามารถด้านอุตสาหกรรมการค้าการลงทุน

35,000,000 บาท

## 1. งบดำเนินงาน

1,000,000 บาท

## 1.1 ค่าตอบแทน ใช้สอยและวัสดุ

1,000,000 บาท

(1) ค่าตอบแทนวิทยากรสัมมนาและฝึกอบรม

100,800 บาท

(2) ค่าเบี้ยเลี้ยง ที่พักและพาหนะ

60,000 บาท

(3) ค่าใช้จ่ายในการสัมมนาและฝึกอบรม

256,000 บาท

(4) ค่าโฆษณาและเผยแพร่

355,000 บาท

(5) ค่ารับรองและพิธีการ

21,000 บาท

(6) วัสดุสำนักงาน

132,200 บาท

(7) วัสดุเชื้อเพลิงและหล่อลื่น

25,000 บาท

(8) วัสดุโฆษณาและเผยแพร่

30,000 บาท

(9) วัสดุคอมพิวเตอร์

20,000 บาท

## 2. งบลงทุน

34,000,000 บาท

## 2.1 ค่าครุภัณฑ์ ที่ดินและสิ่งก่อสร้าง

34,000,000 บาท

## 2.1.1 ค่าที่ดินและสิ่งก่อสร้าง

34,000,000 บาท

## 2.1.1.1 ค่าก่อสร้างอื่นๆ

34,000,000 บาท

(1) ค่าก่อสร้างอื่นๆที่มีราคาต่อหน่วยต่ำกว่า 10 ล้านบาท

14,000,000 บาท

รวม 3 รายการ (รวม 3 หน่วย)

(2) ติดตั้งสถานีตรวจวัดคุณภาพอากาศและระบบการแสดงผลต่อสาธารณะ

อำเภอลาดหลุมแก้ว จังหวัดปทุมธานี 1 แห่ง

10,000,000 บาท

(3) ติดตั้งสถานีตรวจวัดคุณภาพอากาศและระบบการแสดงผลต่อสาธารณะ

อำเภอเมืองปทุมธานี จังหวัดปทุมธานี 1 แห่ง

10,000,000 บาท

## จังหวัดปราจีนบุรี

กิจกรรม : โครงสร้างพื้นฐานเพื่อสนับสนุนอุตสาหกรรม การค้า และการลงทุน

38,000,000 บาท

## 1. งบลงทุน

38,000,000 บาท

## 1.1 ค่าครุภัณฑ์ ที่ดินและสิ่งก่อสร้าง

38,000,000 บาท

## 1.1.1 ค่าที่ดินและสิ่งก่อสร้าง

38,000,000 บาท

## 1.1.1.1 ค่าปรับปรุงทางและสะพาน

38,000,000 บาท

(1) บูรณะโครงข่ายทางหลวงเชื่อมโยงระหว่างภาค ทางหลวงสายหลักระหว่างภาคทางหลวงหมายเลข 304 ตอน สีแยกกบินทร์บุรี-วังน้ำเขียวตอน 1 หมู่ที่ 1 บ้านแหลมไผ่ ตำบลทุ่งโพธิ์ อำเภอนาดี จังหวัดปราจีนบุรี ระยะทาง 2.200 กิโลเมตร 1 แห่ง

18,000,000 บาท

(2) บูรณะโครงสร้างทางหลวงเชื่อมโยงระหว่างภาค ทางหลวงสายหลักระหว่างภาคทางหลวงหมายเลข 304 ตอน สี่แยกกบินทร์บุรี-วังน้ำเขียวตอน 2 หมู่ที่ 2 บ้านทุ่งโพธิ์ ตำบลทุ่งโพธิ์ อำเภอนาดี จังหวัดปราจีนบุรี ระยะทาง 4.100 กิโลเมตร 1 แห่ง	20,000,000 บาท
--------------------------------------------------------------------------------------------------------------------------------------------------------------------------------------------------------------------------------	----------------

#### จังหวัดสระแก้ว

กิจกรรม : โครงสร้างพื้นฐานเพื่อสนับสนุนอุตสาหกรรม การค้า และการลงทุน 75,000,000 บาท

1. งบลงทุน 75,000,000 บาท

1.1 ค่าครุภัณฑ์ ที่ดินและสิ่งก่อสร้าง 75,000,000 บาท

1.1.1 ค่าที่ดินและสิ่งก่อสร้าง 75,000,000 บาท

1.1.1.1 ค่าบำรุงรักษาทางและสะพาน 75,000,000 บาท

(1) ปรับปรุงทางหลวง หมายเลข 359 ระยะทาง 3.390 กิโลเมตร  
ตอน คลองยาง - สระขวัญ จ.สระแก้ว 1 สายทาง 23,000,000 บาท

(2) ปรับปรุงทางหลวงหมายเลข 33 ระยะทาง 4.200 กิโลเมตร  
ตอน พระปรัง - โนนจิก จ.สระแก้ว 1 สายทาง 22,000,000 บาท

(3) ปรับปรุงทางหลวงหมายเลข 348 ระยะทาง 2.095 กิโลเมตร พร้อมติดตั้ง  
ระบบไฟส่องสว่าง ตอน แก้วเพชรพลอย- ช่องตะโก 1 สายทาง 30,000,000 บาท

ห่วงโซ่คุณค่า : กลางน้ำ - การสร้างมูลค่าเพิ่มและนวัตกรรม

กลุ่มกิจกรรม : เพิ่มขีดความสามารถด้านอุตสาหกรรม การค้า การลงทุน

กระทรวงพาณิชย์

สำนักงานปลัดกระทรวงพาณิชย์

กิจกรรม : เพิ่มขีดความสามารถด้านอุตสาหกรรม การค้า การลงทุน 8,000,000 บาท

1. งบรายจ่ายอื่น 8,000,000 บาท

1) ค่าใช้จ่ายในการส่งเสริมและสร้างสรรคสินค้า GI และสินค้าเชิงวัฒนธรรม  
(Creative GI & Cultural Product) 8,000,000 บาท

กระทรวงศึกษาธิการ

มหาวิทยาลัยเกษตรศาสตร์

โครงการส่งเสริมอุตสาหกรรม การค้า การลงทุน

กิจกรรม : นวัตกรรมอาหารและการแปรรูป 45,000,000 บาท

1. งบเงินอุดหนุน 45,000,000 บาท

1.1 เงินอุดหนุนทั่วไป 45,000,000 บาท

1) ค่าครุภัณฑ์ 12,263,000 บาท

(1) ครุภัณฑ์การศึกษาที่มีราคาต่อหน่วยต่ำกว่า 1 ล้านบาท  
รวม 26 รายการ (รวม 41 หน่วย) 5,434,000 บาท

(2) ชุดเครื่องมือตรวจสอบคุณภาพน้ำเชื่อมด้วยระบบคอมพิวเตอร์  
พร้อมอุปกรณ์เสริม ตำบลกำแพงแสน อำเภอกำแพงแสน  
จังหวัดนครปฐม 1 ชุด 2,500,000 บาท

(3) เครื่องพิมพ์หลอดบรรจุน้ำเชื้อ (G10 ministraw printer) ตำบลกำแพงแสน อำเภอกำแพงแสน จังหวัดนครปฐม 1 เครื่อง	1,500,000 บาท
(4) เครื่องอบ-รมควันไส้กรอก ตำบลกำแพงแสน อำเภอกำแพงแสน จังหวัดนครปฐม 1 เครื่อง	1,279,000 บาท
(5) เครื่องวิเคราะห์แรงตัดผ่านเนื้อ ตำบลกำแพงแสน อำเภอกำแพงแสน จังหวัดนครปฐม 1 ชุด	1,550,000 บาท
2) ค่าที่ดิน/สิ่งก่อสร้าง	9,200,000 บาท
(1) ค่าก่อสร้างอาคารที่ทำการและสิ่งก่อสร้างประกอบที่มีราคาต่อหน่วยต่ำกว่า 10 ล้านบาท รวม 1 รายการ (รวม 1 หน่วย)	9,200,000 บาท
3) เงินอุดหนุนโครงการเพิ่มศักยภาพการผลิตโคเนื้ออย่างมีประสิทธิภาพ และปลอดภัย	23,537,000 บาท
<b>กระทรวงอุตสาหกรรม</b>	
<b>กรมส่งเสริมอุตสาหกรรม</b>	
<b>กิจกรรม : หมู่บ้านอุตสาหกรรมสร้างสรรค์</b>	<b>1,760,000 บาท</b>
<b>1. งบรายจ่ายอื่น</b>	<b>1,760,000 บาท</b>
1) ค่าใช้จ่ายในการพัฒนาผลิตภัณฑ์หมู่บ้านอุตสาหกรรมสร้างสรรค์	1,760,000 บาท
<b>จังหวัดและกลุ่มจังหวัด</b>	
<b>จังหวัดนครปฐม</b>	
<b>กิจกรรม : เพิ่มขีดความสามารถด้านอุตสาหกรรม การค้า การลงทุน</b>	<b>24,000,000 บาท</b>
<b>1. งบดำเนินงาน</b>	<b>17,026,900 บาท</b>
<b>1.1 ค่าตอบแทน ใช้สอยและวัสดุ</b>	<b>17,026,900 บาท</b>
(1) ค่าจ้างเหมาบริการ	13,156,600 บาท
(2) วัสดุสำนักงาน	151,500 บาท
(3) วัสดุการเกษตร	2,250,500 บาท
(4) วัสดุงานบ้านงานครัว	1,461,700 บาท
(5) วัสดุไฟฟ้าและวิทยุ	6,600 บาท
<b>2. งบลงทุน</b>	<b>6,973,100 บาท</b>
<b>2.1 ค่าครุภัณฑ์ ที่ดินและสิ่งก่อสร้าง</b>	<b>6,973,100 บาท</b>
<b>2.1.1 ค่าครุภัณฑ์</b>	<b>5,984,300 บาท</b>
2.1.1.1 ครุภัณฑ์สำนักงาน	108,500 บาท
(1) ครุภัณฑ์สำนักงานที่มีราคาต่อหน่วยต่ำกว่า 1 ล้านบาท รวม 4 รายการ (รวม 39 หน่วย)	108,500 บาท
2.1.1.2 ครุภัณฑ์คอมพิวเตอร์	85,600 บาท
(1) ครุภัณฑ์คอมพิวเตอร์ที่มีราคาต่อหน่วยต่ำกว่า 1 ล้านบาท รวม 1 รายการ (รวม 1 หน่วย)	85,600 บาท

2.1.1.3	ครุภัณฑ์งานบ้านงานครัว	3,388,500 บาท
(1)	ครุภัณฑ์งานบ้านงานครัวที่มีราคาต่อหน่วยต่ำกว่า 1 ล้านบาท	3,388,500 บาท
	รวม 40 รายการ (รวม 68 หน่วย)	
2.1.1.4	ครุภัณฑ์การเกษตร	1,791,300 บาท
(1)	ครุภัณฑ์การเกษตรที่มีราคาต่อหน่วยต่ำกว่า 1 ล้านบาท	1,791,300 บาท
	รวม 20 รายการ (รวม 40 หน่วย)	
2.1.1.5	ครุภัณฑ์โรงงาน	95,600 บาท
(1)	ครุภัณฑ์โรงงานที่มีราคาต่อหน่วยต่ำกว่า 1 ล้านบาท	95,600 บาท
	รวม 2 รายการ (รวม 3 หน่วย)	
2.1.1.6	ครุภัณฑ์วิทยาศาสตร์	325,800 บาท
(1)	ครุภัณฑ์วิทยาศาสตร์ที่มีราคาต่อหน่วยต่ำกว่า 1 ล้านบาท	325,800 บาท
	รวม 5 รายการ (รวม 9 หน่วย)	
2.1.1.7	ครุภัณฑ์อื่น ๆ	189,000 บาท
(1)	ครุภัณฑ์อื่นๆ ที่มีราคาต่อหน่วยต่ำกว่า 1 ล้านบาท	189,000 บาท
	รวม 4 รายการ (รวม 10 หน่วย)	
<b>2.1.2</b>	<b>ค่าที่ดินและสิ่งก่อสร้าง</b>	<b>988,800 บาท</b>
2.1.2.1	ค่าก่อสร้างอื่นๆ	988,800 บาท
(1)	ค่าก่อสร้างอื่นๆ ที่มีราคาต่อหน่วยต่ำกว่า 10 ล้านบาท	988,800 บาท
	รวม 2 รายการ (รวม 2 หน่วย)	
<b>จังหวัดราชบุรี</b>		
<b>กิจกรรม : พัฒนาผู้ประกอบการและยกระดับผลิตภัณฑ์ OTOP</b>		<b>5,700,000 บาท</b>
<b>1.</b>	<b>งบดำเนินงาน</b>	<b>100,000 บาท</b>
<b>1.1</b>	<b>ค่าตอบแทน ใช้สอยและวัสดุ</b>	<b>100,000 บาท</b>
(1)	ค่าตอบแทนผู้ปฏิบัติงานให้ทางราชการ	40,500 บาท
(2)	วัสดุสำนักงาน	20,500 บาท
(3)	วัสดุเชื้อเพลิงและหล่อลื่น	39,000 บาท
<b>2.</b>	<b>งบรายจ่ายอื่น</b>	<b>5,600,000 บาท</b>
1)	ค่าจ้างที่ปรึกษายกระดับมาตรฐานคุณภาพผลิตภัณฑ์	5,600,000 บาท
<b>จังหวัดสมุทรสาคร</b>		
<b>กิจกรรม : เพิ่มขีดความสามารถด้านอุตสาหกรรม การค้า การลงทุน</b>		<b>13,891,800 บาท</b>
<b>1.</b>	<b>งบลงทุน</b>	<b>13,891,800 บาท</b>
<b>1.1</b>	<b>ค่าครุภัณฑ์ ที่ดินและสิ่งก่อสร้าง</b>	<b>13,891,800 บาท</b>
<b>1.1.1</b>	<b>ค่าที่ดินและสิ่งก่อสร้าง</b>	<b>13,891,800 บาท</b>
1.1.1.1	ค่าที่ดินและสิ่งก่อสร้าง	13,891,800 บาท
(1)	ก่อสร้างศูนย์บริการเบ็ดเสร็จ (One stop service) ตำบลโคกขาม	
	อำเภอเมืองสมุทรสาคร จังหวัดสมุทรสาคร 1 แห่ง	13,891,800 บาท

## จังหวัดสมุทรสงคราม

กิจกรรม : เพิ่มขีดความสามารถด้านอุตสาหกรรม การค้า การลงทุน

10,000,000 บาท

## 1. งบดำเนินงาน

10,000,000 บาท

## 1.1 ค่าตอบแทน วัสดุและวัสดุ

10,000,000 บาท

(1) ค่าตอบแทนผู้ปฏิบัติงานให้ทางราชการ

2,200,000 บาท

(2) ค่าตอบแทนวิทยากรสัมมนาและฝึกอบรม

129,600 บาท

(3) ค่าใช้จ่ายในการสัมมนาและฝึกอบรม

848,000 บาท

(4) ค่าจ้างเหมาบริการ

5,922,000 บาท

(5) ค่าเบี้ยเลี้ยง ที่พักและพาหนะ

180,000 บาท

(6) วัสดุสำนักงาน

150,000 บาท

(7) วัสดุโฆษณาและเผยแพร่

350,000 บาท

(8) วัสดุคอมพิวเตอร์

220,400 บาท

ห่วงโซ่คุณค่า : ปลายน้ำ - การจัดจำหน่ายและการตลาด

กลุ่มกิจกรรม : การเพิ่มศักยภาพการตลาด

กระทรวงมหาดไทย

กรมส่งเสริมการปกครองท้องถิ่น

กิจกรรม : ส่งเสริมช่องทางการตลาด

49,998,000 บาท

## 1. งบเงินอุดหนุน

49,998,000 บาท

## 1.1 เงินอุดหนุนเฉพาะกิจ

49,998,000 บาท

1) ค่าที่ดิน/สิ่งก่อสร้าง

49,998,000 บาท

(1) ก่อสร้างอาคารตลาดกลาง องค์การบริหารส่วนจังหวัดนครปฐม

อำเภอนครชัยศรี จังหวัดนครปฐม 1 แห่ง

49,998,000 บาท

จังหวัดและกลุ่มจังหวัด

จังหวัดชัยนาท

กิจกรรม : การเพิ่มศักยภาพการตลาด

1,918,500 บาท

## 1. งบดำเนินงาน

1,303,500 บาท

## 1.1 ค่าตอบแทน วัสดุและวัสดุ

1,303,500 บาท

(1) ค่าเบี้ยเลี้ยง ที่พักและพาหนะ

60,000 บาท

(2) ค่าจ้างเหมาบริการ

1,153,500 บาท

(3) ค่าใช้จ่ายในการสัมมนาและฝึกอบรม

90,000 บาท

## 2. งบลงทุน

615,000 บาท

## 2.1 ค่าครุภัณฑ์ ที่ดินและสิ่งก่อสร้าง

615,000 บาท

## 2.1.1 ค่าครุภัณฑ์

415,000 บาท

2.1.1.1 ครุภัณฑ์สำนักงาน

415,000 บาท

(1) ครุภัณฑ์สำนักงานที่มีราคาต่อหน่วยต่ำกว่า 1 ล้านบาท

415,000 บาท

รวม 8 รายการ (รวม 17 หน่วย)

<b>2.1.2 ค่าที่ดินและสิ่งก่อสร้าง</b>	<b>200,000 บาท</b>
2.1.2.1 ค่าที่ดินและสิ่งก่อสร้าง	200,000 บาท
(1) ค่าที่ดินและสิ่งก่อสร้างที่มีราคาต่อหน่วยต่ำกว่า 10 ล้านบาท	200,000 บาท
รวม 1 รายการ (รวม 1 หน่วย)	
<b>จังหวัดราชบุรี</b>	
<b>กิจกรรม : เพิ่มช่องทางการตลาดผลิตภัณฑ์สินค้า OTOP</b>	<b>9,100,000 บาท</b>
<b>1. งบดำเนินงาน</b>	<b>5,100,000 บาท</b>
<b>1.1 ค่าตอบแทน ใช้สอยและวัสดุ</b>	<b>5,100,000 บาท</b>
<b>1.1.1 ค่าตอบแทน ใช้สอยและวัสดุ</b>	<b>5,100,000 บาท</b>
(1) ค่าจ้างเหมาบริการ	3,900,000 บาท
(2) ค่าใช้จ่ายในการสัมมนาและฝึกอบรม	1,200,000 บาท
<b>2. งบลงทุน</b>	<b>2,000,000 บาท</b>
<b>2.1 ค่าครุภัณฑ์ ที่ดินและสิ่งก่อสร้าง</b>	<b>2,000,000 บาท</b>
<b>2.1.1 ค่าครุภัณฑ์</b>	<b>330,000 บาท</b>
2.1.1.1 ครุภัณฑ์สำนักงาน	259,000 บาท
(1) ครุภัณฑ์สำนักงานที่มีราคาต่อหน่วยต่ำกว่า 1 ล้านบาท	259,000 บาท
รวม 7 รายการ (รวม 41 หน่วย)	
2.1.1.2 ครุภัณฑ์คอมพิวเตอร์	51,000 บาท
(1) ครุภัณฑ์คอมพิวเตอร์ที่มีราคาต่อหน่วยต่ำกว่า 1 ล้านบาท	51,000 บาท
รวม 2 รายการ (รวม 2 หน่วย)	
2.1.1.3 ครุภัณฑ์การเกษตร	20,000 บาท
(1) ครุภัณฑ์การเกษตรที่มีราคาต่อหน่วยต่ำกว่า 1 ล้านบาท	20,000 บาท
รวม 1 รายการ (รวม 1 หน่วย)	
<b>2.1.2 ค่าที่ดินและสิ่งก่อสร้าง</b>	<b>1,670,000 บาท</b>
2.1.2.1 ค่าก่อสร้างอื่นๆ	1,670,000 บาท
(1) ค่าก่อสร้างอื่นๆที่มีราคาต่อหน่วยต่ำกว่า 10 ล้านบาท	1,670,000 บาท
รวม 1 รายการ (รวม 1 หน่วย)	
<b>3. งบรายจ่ายอื่น</b>	<b>2,000,000 บาท</b>
1) ค่าจ้างที่ปรึกษาจัดทำระบบบริหารจัดการตลาดสินค้า OTOP และวิสาหกิจชุมชน	2,000,000 บาท

กลุ่มโครงการที่ 2 โครงการส่งเสริมการค้าชายแดน

441,045,000 บาท

(1) วัตถุประสงค์

เพื่อยกระดับ ศักยภาพการผลิต การแปรรูป การสร้างมูลค่าเพิ่มให้ขึ้นไปตามมาตรฐาน GAP (Good Agriculture Practices)

(2) สถานที่ดำเนินการ

พื้นที่ภาคกลาง 19 จังหวัด

(3) ระยะเวลาดำเนินการ

ตุลาคม 2560 - กันยายน 2561

(4) วงเงินทั้งสิ้นของกลุ่มโครงการ

441,045,000 บาท

(5) งบประมาณรายจ่าย จำแนกตามหน่วยงาน/กิจกรรม และประมาณการรายจ่าย

หน่วย : ล้านบาท

หน่วยงาน / กิจกรรม	งบประมาณ		ประมาณการรายจ่าย			รวม
	เริ่มต้น - ปี 2560	ปี 2561	ปี 2562	ปี 2563	ปี 2564 - จบโครงการ	
<b>รวมทั้งสิ้น</b>	-	<b>441.0450</b>	-	-	-	<b>441.0450</b>
<b>1. กระทรวงคมนาคม</b>	-	<b>198.0450</b>	-	-	-	<b>198.0450</b>
<b>1.1 กรมทางหลวง</b>	-	<b>55.0000</b>	-	-	-	<b>55.0000</b>
- พัฒนาโครงสร้างพื้นฐานเพื่อสนับสนุนการค้าชายแดน	-	55.0000	-	-	-	55.0000
<b>1.2 กรมทางหลวงชนบท</b>	-	<b>143.0450</b>	-	-	-	<b>143.0450</b>
- ก่อสร้างและปรับปรุงทางพัฒนาโครงสร้างพื้นฐานเพื่อสนับสนุนการค้าชายแดน	-	143.0450	-	-	-	143.0450
<b>2. จังหวัดและกลุ่มจังหวัด</b>	-	<b>213.0000</b>	-	-	-	<b>213.0000</b>
<b>2.1 จังหวัดกาญจนบุรี</b>	-	<b>101.0000</b>	-	-	-	<b>101.0000</b>
- โครงสร้างพื้นฐานเพื่อสนับสนุนการค้าชายแดน	-	75.0000	-	-	-	75.0000
- การเพิ่มศักยภาพการตลาด	-	26.0000	-	-	-	26.0000
<b>2.2 จังหวัดประจวบคีรีขันธ์</b>	-	<b>112.0000</b>	-	-	-	<b>112.0000</b>
- พัฒนาโครงสร้างพื้นฐานเพื่อสนับสนุนการค้าชายแดน	-	112.0000	-	-	-	112.0000
<b>3. รัฐวิสาหกิจ</b>	-	<b>30.0000</b>	-	-	-	<b>30.0000</b>
<b>3.1 การประปาส่วนภูมิภาค</b>	-	<b>30.0000</b>	-	-	-	<b>30.0000</b>
- ค่าวางท่อขยายเขตจำหน่ายน้ำ ชายแดน (ภาคกลาง)	-	30.0000	-	-	-	30.0000

## รายละเอียดงบประมาณจำแนกตามงบรายจ่าย

เป้าหมาย : เศรษฐกิจระดับภาคเติบโตตามศักยภาพ ประชาชนมีความเป็นอยู่และคุณภาพชีวิตดีขึ้น

ตัวชี้วัดเป้าหมาย : อัตราการขยายตัวผลิตภัณฑ์มวลรวมกลุ่มจังหวัด (GPP) เพิ่มขึ้นเฉลี่ย ร้อยละ 2

แนวทางการดำเนินงานที่ 1.1.1 เพิ่มศักยภาพภาคอุตสาหกรรม การค้าและการลงทุน

ตัวชี้วัดแนวทางการดำเนินงาน : มูลค่าการค้าและการลงทุนเพิ่มขึ้น ร้อยละ 2

กลุ่มโครงการ : โครงการส่งเสริมการค้าชายแดน

ห่วงโซ่คุณค่า : ต้นน้ำ - ด้านการผลิต

กลุ่มกิจกรรม : พัฒนาโครงสร้างพื้นฐานเพื่อสนับสนุนการค้าชายแดน

กระทรวงคมนาคม

กรมทางหลวง

กิจกรรม : พัฒนาโครงสร้างพื้นฐานเพื่อสนับสนุนการค้าชายแดน

55,000,000 บาท

1. งบลงทุน

55,000,000 บาท

1.1 ค่าครุภัณฑ์ ที่ดินและสิ่งก่อสร้าง

55,000,000 บาท

1.1.1 ค่าที่ดินและสิ่งก่อสร้าง

55,000,000 บาท

1.1.1.1 ค่าก่อสร้างทางและสะพาน

55,000,000 บาท

(1) พัฒนาทางหลวงหมายเลข 3199 ตอน แก่งเลี่ยน - ช่องสะเดา ตอน 1

จ.กาญจนบุรี 1 แห่ง

25,000,000 บาท

(2) พัฒนาทางหลวงหมายเลข 3209 ตอน ด่านมะขามเตี้ย - กาญจนบุรี

จ.กาญจนบุรี 1 แห่ง

30,000,000 บาท

กรมทางหลวงชนบท

กิจกรรม : ก่อสร้างและปรับปรุงทางพัฒนาโครงสร้างพื้นฐาน

เพื่อสนับสนุนการค้าชายแดน

143,045,000 บาท

1. งบลงทุน

143,045,000 บาท

1.1 ค่าครุภัณฑ์ ที่ดินและสิ่งก่อสร้าง

143,045,000 บาท

1.1.1 ค่าที่ดินและสิ่งก่อสร้าง

143,045,000 บาท

1.1.1.1 ค่าก่อสร้างทางและสะพาน

43,345,000 บาท

(1) ค่าก่อสร้างทางและสะพานที่มีราคาต่อหน่วยต่ำกว่า 10 ล้านบาท

รวม 5 รายการ (รวม 5 แห่ง)

43,345,000 บาท

1.1.1.2 ค่าบำรุงรักษาทางและสะพาน

99,700,000 บาท

(1) ซ่อมสร้างผิวทางแอสฟัลติกคอนกรีต สาย กจ.4024 แยกทางหลวง

หมายเลข 3229 - บ้านหนองลากม้วน อำเภอเมือง จังหวัดกาญจนบุรี

ระยะทาง 4.000 กม.

30,000,000 บาท

(2) ซ่อมสร้างผิวทางแอสฟัลติกคอนกรีต สาย กจ.4088 แยกทางหลวง

หมายเลข 3272 - บ้านอีต่อง อำเภอทองผาภูมิ จังหวัดกาญจนบุรี

ระยะทาง 6.100 กม.

30,000,000 บาท

(3) ปรับปรุงถนนลาดยาง สายแยกทางหลวงหมายเลข 3486 - บ้านกระสังข์

จังหวัดสระแก้วระยะทาง 5.200 กม.

25,200,000 บาท



(4) ปรับปรุงถนนลาดยาง สายแยกทางหลวงหมายเลข 3085 - จุดผ่อนปรน บ้านโนนหมากมุ่น จังหวัดสระแก้วระยะทาง 4.200 กม.	14,500,000 บาท
<b>จังหวัดและกลุ่มจังหวัด</b>	
<b>จังหวัดกาญจนบุรี</b>	
<b>กิจกรรม : โครงสร้างพื้นฐานเพื่อสนับสนุนการค้าชายแดน</b>	<b>75,000,000 บาท</b>
<b>1. งบลงทุน</b>	<b>75,000,000 บาท</b>
<b>1.1 ค่าครุภัณฑ์ ที่ดินและสิ่งก่อสร้าง</b>	<b>75,000,000 บาท</b>
<b>1.1.1 ค่าที่ดินและสิ่งก่อสร้าง</b>	<b>75,000,000 บาท</b>
<b>1.1.1.1 ค่าก่อสร้างแหล่งน้ำ</b>	<b>30,000,000 บาท</b>
(1) ก่อสร้างฝายท่าข้ามสุด พร้อมงานขุดลอก ตำบลศรีมงคล อำเภอไทรโยค จังหวัดกาญจนบุรี สูง 3.00 เมตร ยาว 20.00 เมตร 1 แห่ง	30,000,000 บาท
<b>1.1.1.2 ค่าก่อสร้างทางและสะพาน</b>	<b>45,000,000 บาท</b>
(1) ก่อสร้างถนนในเขตเศรษฐกิจพิเศษ หมู่ที่ 12 ตำบลบ้านเก่า อำเภอเมืองกาญจนบุรี จังหวัดกาญจนบุรี (ระยะที่ 1) ยาว 1,463.00 เมตร 1 สายทาง	45,000,000 บาท
<b>จังหวัดและกลุ่มจังหวัด</b>	
<b>จังหวัดประจวบคีรีขันธ์</b>	
<b>กิจกรรม : พัฒนาโครงสร้างพื้นฐานเพื่อสนับสนุนการค้าชายแดน</b>	<b>112,000,000 บาท</b>
<b>1. งบลงทุน</b>	<b>112,000,000 บาท</b>
<b>1.1 ค่าครุภัณฑ์ ที่ดินและสิ่งก่อสร้าง</b>	<b>112,000,000 บาท</b>
<b>1.1.1 ค่าที่ดินและสิ่งก่อสร้าง</b>	<b>112,000,000 บาท</b>
<b>1.1.1.1 ค่าที่ดินและสิ่งก่อสร้าง</b>	<b>112,000,000 บาท</b>
(1) ค่าที่ดินและสิ่งก่อสร้างที่มีราคาต่อหน่วยต่ำกว่า 10 ล้านบาท รวม 2 รายการ (รวม 2 หน่วย)	8,100,000 บาท
(2) ก่อสร้างศูนย์บริการประชาชนจุดผ่อนปรนพิเศษด่านสิงขร อำเภอเมืองประจวบคีรีขันธ์ จังหวัดประจวบคีรีขันธ์ 1 แห่ง	31,000,000 บาท
(3) ก่อสร้างถนนคอนกรีตเสริมเหล็ก (คสล.) สายไร่ผู้กอง-แปลง8-ทางห้วย ตำบลคลองวาฬ อำเภอเมืองประจวบคีรีขันธ์ จังหวัดประจวบคีรีขันธ์ ผิวจราจรกว้าง 6.00 เมตร ระยะทาง 2.880 กิโลเมตร 1 สายทาง	16,000,000 บาท
(4) ก่อสร้างถนนคอนกรีตเสริมเหล็ก (คสล.) สายอ่างเก็บน้ำวังตะเคียน- อ่างเก็บน้ำห้วยโธน ตำบลคลองวาฬ อำเภอเมืองประจวบคีรีขันธ์ จังหวัดประจวบคีรีขันธ์ ผิวจราจรกว้าง 6.00 เมตร ไหล่ทางกว้างข้างละ 1.00 เมตร ระยะทาง 2.500 กิโลเมตร 1 สายทาง	17,400,000 บาท
(5) ก่อสร้างถนนคอนกรีตเสริมเหล็ก (คสล.) สายวัดด่านสิงขร-ห้วยใหญ่ ตำบลคลองวาฬ อำเภอเมืองประจวบคีรีขันธ์ จังหวัดประจวบคีรีขันธ์ ผิวจราจรกว้าง 6.00 เมตร ไหล่ทางกว้างข้างละ 1.00 เมตร ระยะทาง 1.860 กิโลเมตร 1 สายทาง	21,500,000 บาท

(6) ก่อสร้างถนนคอนกรีตเสริมเหล็ก (คสล.) สายบุญพามี-เพชรเกษม-หนองกรูด ตำบลคลองวาฬ อำเภอเมืองประจวบคีรีขันธ์ จังหวัดประจวบคีรีขันธ์ ผิวจราจรกว้าง 6.00 เมตร ไหล่ทางกว้างข้างละ 1.00 เมตร ระยะทาง 2.700 กิโลเมตร 1 สายทาง	18,000,000 บาท
------------------------------------------------------------------------------------------------------------------------------------------------------------------------------------------------------------------------	----------------

## รัฐวิสาหกิจ

### การประปาส่วนภูมิภาค

กิจกรรม : ค่าวางท่อขยายเขตจำหน่ายน้ำ ชายแดน (ภาคกลาง)	30,000,000 บาท
-------------------------------------------------------	----------------

1. งบลงทุน	30,000,000 บาท
------------	----------------

1.1 ค่าครุภัณฑ์ ที่ดินและสิ่งก่อสร้าง	30,000,000 บาท
---------------------------------------	----------------

1.1.1 ค่าที่ดินและสิ่งก่อสร้าง	30,000,000 บาท
--------------------------------	----------------

1.1.1.1 ค่าที่ดินและสิ่งก่อสร้าง	30,000,000 บาท
----------------------------------	----------------

(1) โครงการวางท่อขยายเขตจำหน่ายน้ำเพื่อรองรับเขตเศรษฐกิจพิเศษชายแดน ให้พื้นที่อำเภออรัญประเทศ ตำบลบ้านด่าน อำเภออรัญประเทศ จังหวัดสระแก้ว 1 แห่ง	30,000,000 บาท
--------------------------------------------------------------------------------------------------------------------------------------------------	----------------

### ห่วงโซ่คุณค่า : ปลายน้ำ - การจัดจำหน่ายและการตลาด

#### กลุ่มกิจกรรม : การเพิ่มศักยภาพการตลาด

#### จังหวัดและกลุ่มจังหวัด

#### จังหวัดกาญจนบุรี

กิจกรรม : การเพิ่มศักยภาพการตลาด	26,000,000 บาท
----------------------------------	----------------

1. งบดำเนินงาน	24,500,000 บาท
----------------	----------------

1.1 ค่าตอบแทน ใช้น้ำและวัสดุ	24,500,000 บาท
------------------------------	----------------

1.1.1 ค่าตอบแทน ใช้น้ำและวัสดุ	24,500,000 บาท
--------------------------------	----------------

(1) ค่าจ้างเหมาบริการ	24,500,000 บาท
-----------------------	----------------

2. งบลงทุน	1,500,000 บาท
------------	---------------

2.1 ค่าครุภัณฑ์ ที่ดินและสิ่งก่อสร้าง	1,500,000 บาท
---------------------------------------	---------------

2.1.1 ค่าครุภัณฑ์	1,500,000 บาท
-------------------	---------------

2.1.1.1 ครุภัณฑ์คอมพิวเตอร์	1,500,000 บาท
-----------------------------	---------------

(1) ครุภัณฑ์คอมพิวเตอร์ที่มีราคาต่อหน่วยต่ำกว่า 1 ล้านบาท	500,000 บาท
-----------------------------------------------------------	-------------

รวม 1 รายการ (รวม 1 หน่วย)

(2) เครื่องคอมพิวเตอร์แม่ข่ายพร้อมอุปกรณ์ประกอบ 1 ระบบ	1,000,000 บาท
--------------------------------------------------------	---------------

แนวทางการดำเนินงานที่ 1.1.2 เพิ่มศักยภาพภาคการเกษตร

กลุ่มโครงการที่ 1 โครงการพัฒนาเกษตรแปลงใหญ่

913,018,600 บาท

(1) วัตถุประสงค์

เพื่อยกระดับภาคการเกษตรของจังหวัดในเขตพื้นที่ภาคกลางให้มีมาตรฐาน เพิ่มศักยภาพการแข่งขันทั้งด้านการผลิต การสร้างมูลค่าเพิ่ม ผลิตภัณฑ์สินค้าการเกษตร และการส่งเสริมด้านการตลาดทั้งในและต่างประเทศ

(2) สถานที่ดำเนินการ

พื้นที่ภาคกลาง 19 จังหวัด

(3) ระยะเวลาดำเนินการ

ตุลาคม 2560 - กันยายน 2561

(4) วงเงินทั้งสิ้นของกลุ่มโครงการ

918,689,400 บาท

(5) งบประมาณรายจ่าย จำแนกตามหน่วยงาน/กิจกรรม และประมาณการรายจ่าย

หน่วย : ล้านบาท

หน่วยงาน / กิจกรรม	งบประมาณ		ประมาณการรายจ่าย			รวม
	เริ่มต้น - ปี 2560	ปี 2561	ปี 2562	ปี 2563	ปี 2564 - จบโครงการ	
<b>รวมทั้งสิ้น</b>	<b>5.6708</b>	<b>913.0186</b>	-	-	-	<b>918.6894</b>
<b>1. กระทรวงเกษตรและสหกรณ์</b>	-	<b>562.4738</b>	-	-	-	<b>562.4738</b>
<b>1.1 กรมชลประทาน</b>	-	<b>561.8860</b>	-	-	-	<b>561.8860</b>
- พัฒนาโครงสร้างพื้นฐานเพื่อสนับสนุนการผลิต	-	561.8860	-	-	-	561.8860
<b>1.2 กรมส่งเสริมการเกษตร</b>	-	<b>0.5878</b>	-	-	-	<b>0.5878</b>
- เพิ่มประสิทธิภาพการผลิตของเกษตรแปลงใหญ่	-	0.5878	-	-	-	0.5878
<b>2. กระทรวงคมนาคม</b>	-	<b>103.5000</b>	-	-	-	<b>103.5000</b>
<b>2.1 กรมทางหลวงชนบท</b>	-	<b>103.5000</b>	-	-	-	<b>103.5000</b>
- ก่อสร้างและปรับปรุงทางและสะพานพัฒนาโครงสร้างพื้นฐานเพื่อสนับสนุนการผลิต	-	103.5000	-	-	-	103.5000
<b>3. กระทรวงศึกษาธิการ</b>	<b>5.6708</b>	<b>51.6726</b>	-	-	-	<b>57.3434</b>
<b>3.1 มหาวิทยาลัยราชภัฏเพชรบุรี</b>	<b>5.6708</b>	<b>1.8726</b>	-	-	-	<b>7.5434</b>
- การสร้างมูลค่าเพิ่มและเพิ่มประสิทธิภาพการผลิต การแปรรูปสินค้าเกษตรและอาหาร	5.6708	1.8726	-	-	-	7.5434
<b>3.2 มหาวิทยาลัยสวนดุสิต</b>	-	<b>49.8000</b>	-	-	-	<b>49.8000</b>
- การสนับสนุนการผลิต แปรรูป การสร้างมูลค่าเพิ่ม และเพิ่มประสิทธิภาพการผลิต	-	49.8000	-	-	-	49.8000

หน่วยงาน / กิจกรรม	งบประมาณ		ประมาณการรายจ่าย			รวม
	เริ่มต้น - ปี 2560	ปี 2561	ปี 2562	ปี 2563	ปี 2564 - จบโครงการ	
<b>4. จังหวัดและกลุ่มจังหวัด</b>	-	<b>195.3722</b>	-	-	-	<b>195.3722</b>
<b>4.1 จังหวัดสระบุรี</b>	-	<b>140.3452</b>	-	-	-	<b>140.3452</b>
- การสนับสนุนการผลิต แปรรูปการสร้าง มูลค่าเพิ่มและเพิ่มประสิทธิภาพการผลิต	-	140.3452	-	-	-	140.3452
<b>4.2 จังหวัดสิงห์บุรี</b>	-	<b>5.0270</b>	-	-	-	<b>5.0270</b>
- สนับสนุนการรวบรวม ขนส่ง และจัด จำหน่ายผลผลิตทางการเกษตร	-	5.0270	-	-	-	5.0270
<b>4.3 จังหวัดอ่างทอง</b>	-	<b>50.0000</b>	-	-	-	<b>50.0000</b>
- พัฒนาโครงสร้างพื้นฐานเพื่อสนับสนุน การผลิต	-	50.0000	-	-	-	50.0000

## รายละเอียดงบประมาณจำแนกตามงบรายจ่าย

เป้าหมาย : เศรษฐกิจระดับภาคเติบโตตามศักยภาพ ประชาชนมีคุณภาพชีวิตที่ดีขึ้น

ตัวชี้วัดเป้าหมาย : อัตราการขยายตัวผลิตภัณฑ์มวลรวมกลุ่มจังหวัด (GPP) เพิ่มขึ้นเฉลี่ย ร้อยละ 2

แนวทางการดำเนินงานที่ 1.1.2 เพิ่มศักยภาพภาคการเกษตร

ตัวชี้วัดแนวทางการดำเนินงาน : มูลค่าสินค้าเกษตรเพิ่มขึ้นร้อยละ 2

กลุ่มโครงการ : โครงการพัฒนาเกษตรแปลงใหญ่

ห่วงโซ่คุณค่า : ต้นน้ำ - ปัจจัยการผลิตพื้นฐาน

กลุ่มกิจกรรม : พัฒนาโครงสร้างพื้นฐานเพื่อสนับสนุนการผลิต

กระทรวงเกษตรและสหกรณ์

กรมชลประทาน

กิจกรรม : ก่อสร้างและปรับปรุงทางและสะพานพัฒนาโครงสร้างพื้นฐานเพื่อสนับสนุนการผลิต

561,886,000 บาท

1. งบลงทุน

561,886,000 บาท

1.1 ค่าครุภัณฑ์ ที่ดินและสิ่งก่อสร้าง

561,886,000 บาท

1.1.1 ค่าที่ดินและสิ่งก่อสร้าง

561,886,000 บาท

1.1.1.1 ค่าก่อสร้างแหล่งน้ำ

561,886,000 บาท

(1) ปรับปรุงระบบชลประทานคลองส่งน้ำ 7 ซ้าย-1 ซ้าย

พร้อมอาคารประกอบ ตำบลเดิมบาง อำเภอดำเนินสะดวก

จังหวัดสุพรรณบุรี

11,300,000 บาท

(2) ประตุระบายน้ำคลองโพธิ์ ตำบลบางพลวง อำเภอบ้านสร้าง

จังหวัดปราจีนบุรี

25,800,000 บาท

(3) ฝ่ายบ้านซับตะกอกพร้อมระบบส่งน้ำ ตำบลลำพญากลาง

อำเภอมวกเหล็ก จังหวัดสระบุรี

70,000,000 บาท

(4) ปรับปรุงดาดคอนกรีตคลองส่งน้ำ 1 ขวา - 1 ซ้าย ระบาย

พร้อมอาคารประกอบ ตำบลท่าชัย อำเภอเมืองชัยนาท จังหวัดชัยนาท

20,000,000 บาท

(5) ปรับปรุงดาดคอนกรีตคลองส่งน้ำ 1 ซ้าย - 3 ซ้าย ระยะที่ 2

ตำบลไชโย อำเภอไชโย จังหวัดอ่างทอง

30,000,000 บาท

(6) ปรับปรุงระบบชลประทานคลองส่งน้ำ 5 ซ้าย -1 ซ้าย

พร้อมอาคารประกอบ ตำบลป่าสะแก อำเภอดำเนินสะดวก

จังหวัดสุพรรณบุรี

16,700,000 บาท

(7) แก้มลิงหนองทางสิงห์ (ช่วงที่ 2) โครงการปรับปรุงระบบกระจายน้ำ

ให้เกษตรกรแปลงใหญ่ ตำบลบางนา ตำบลโรงช้าง อำเภอมหาสาร

จังหวัดพระนครศรีอยุธยา

20,000,000 บาท

(8) สถานีสูบน้ำด้วยไฟฟ้าพร้อมระบบส่งน้ำบ้านท่าเตี๋ย ตำบลหินซ้อน

อำเภอแก่งคอย จังหวัดสระบุรี

49,500,000 บาท

(9) ดาดคอนกรีตคลองส่งน้ำ 1 ซ้าย - 1 ขวา (ช่วงที่ 1) ตำบลแพรกศรีราชา

อำเภอสรรคบุรี จังหวัดชัยนาท

25,640,000 บาท

- (10) ฝ่ายบ้านดงปอแดงพร้อมระบบส่งน้ำ ตำบลหนองกระทุ่ม  
อำเภอเดิมบางนางบวช จังหวัดสุพรรณบุรี 19,000,000 บาท
- (11) ปรับปรุงระบบชลประทาน คลองส่งน้ำ 1 ซ้าย พร้อมอาคารประกอบ  
(ช่วงที่ 4) ตำบลเดิมบาง อำเภอเดิมบางนางบวช จังหวัดสุพรรณบุรี 18,400,000 บาท
- (12) สถานีสูบน้ำด้วยไฟฟ้าคลองส่งน้ำสายใหญ่ระหาน พร้อมอาคารประกอบ  
ตำบลท่าชัย อำเภอเมืองชัยนาท จังหวัดชัยนาท 50,000,000 บาท
- (13) แก้มลิงหนองขโมย โครงการปรับปรุงระบบกระจายน้ำให้เกษตรกร  
แปลงใหญ่ ตำบลช้างใหญ่ ตำบลราชคราม ตำบลโพแดง อำเภอบางไทร  
จังหวัดพระนครศรีอยุธยา 10,000,000 บาท
- (14) ฝ่ายบ้านซับไทร 3 ตำบลลำพญากลาง อำเภอมวกเหล็ก จังหวัดสระบุรี 18,000,000 บาท
- (15) ปรับปรุงระบบชลประทานคลองส่งน้ำ 1 ซ้าย พร้อมอาคารประกอบ  
ช่วงที่ 5 ตำบลวังไก่อ้อ้น อำเภอหันคา จังหวัดชัยนาท 15,400,000 บาท
- (16) แก้มลิงทุ่งโพธิ์ ตำบลทุ่งโพธิ์ อำเภอนาดี จังหวัดปราจีนบุรี 14,500,000 บาท
- (17) ทรบ.คลองอ้ายตัวน หมู่ 7 ตำบลท่าเรือ อำเภอปากพลี  
จังหวัดนครนายก 11,300,000 บาท
- (18) ปรับปรุงประสิทธิภาพเครื่องสูบน้ำประตุระบายน้ำคลองบางไผ่น้อย  
อันเนื่องมาจากพระราชดำริ โครงการเพิ่มประสิทธิภาพการจัดการน้ำ  
จังหวัดนนทบุรี ตำบลบางไผ่ อำเภอเมืองนนทบุรี จังหวัดนนทบุรี 14,546,000 บาท
- (19) ปรับปรุงประสิทธิภาพเครื่องสูบน้ำประตุระบายน้ำคลองอ้อมนนท์ โครงการ  
เพิ่มประสิทธิภาพการจัดการน้ำจังหวัดนนทบุรี ตำบลบางศรีเมือง  
อำเภอเมืองนนทบุรี จังหวัดนนทบุรี 46,800,000 บาท
- (20) ระบบส่งน้ำอ่างเก็บน้ำคลองดินแดงอันเนื่องมาจากพระราชดำริ  
ตำบลแก่งดินสอ อำเภอนาดี จังหวัดปราจีนบุรี 10,000,000 บาท
- (21) ระบบระบายน้ำห้วยคต-วังหมัน ตำบลหนองมะโมง อำเภอหนองมะโมง  
จังหวัดชัยนาท 40,000,000 บาท
- (22) ปรับปรุงตาดคอนกรีตคลองส่งน้ำ 3 ขวา - 24 ขวา ตำบลแม่ลา  
อำเภอนครหลวง จังหวัดพระนครศรีอยุธยา 25,000,000 บาท

## กระทรวงคมนาคม

## กรมทางหลวงชนบท

กิจกรรม : ก่อสร้างและปรับปรุงทางและสะพานพัฒนาโครงสร้างพื้นฐาน

เพื่อสนับสนุนการผลิต

103,500,000 บาท

## 1. งบลงทุน

103,500,000 บาท

## 1.1 ค่าครุภัณฑ์ ที่ดินและสิ่งก่อสร้าง

103,500,000 บาท

## 1.1.1 ค่าที่ดินและสิ่งก่อสร้าง

103,500,000 บาท

## 1.1.1.1 ค่าบำรุงรักษาทางและสะพาน

103,500,000 บาท

(1) ปรับปรุงผิวจราจร สายบ้านรวมเจริญ - วัดปากบ่อ ตำบลชัยมงคล

อำเภอเมือง จังหวัดสมุทรสาคร 3.900 กม.

20,000,000 บาท

(2) ปรับปรุงผิวจราจร คสล.สายบ้านสวนส้ม - บ้านคลองตัน

ตำบลคลองตัน อำเภอบ้านแพ้ว จังหวัดสมุทรสาคร 1.850 กม.

16,500,000 บาท

(3) พัฒนาระบบโครงสร้างพื้นฐานเพื่อรองรับการขยายตัวของ

ภาคการเกษตร แยกทางหลวงหมายเลข 2273 - บ้านกลุ่มพระบาท

อำเภอมวกเหล็ก จังหวัดสระบุรี 1 แห่ง

25,000,000 บาท

(4) พัฒนาระบบโครงสร้างพื้นฐานเพื่อรองรับการขยายตัวของภาคการเกษตร

ถนนสายแยกทางหลวงหมายเลข 2243 - บ้านเกษตรก้าวหน้า

อำเภอมวกเหล็ก จังหวัดสระบุรี 1 แห่ง

20,000,000 บาท

(5) พัฒนาระบบโครงสร้างพื้นฐานเพื่อรองรับการขยายตัวของภาคการเกษตร

ถนนสายแยกทางหลวงหมายเลข 2224 - ถ้ำดาวเขาแก้ว อำเภอมวกเหล็ก

จังหวัดสระบุรี 1 แห่ง

12,000,000 บาท

(6) ระบบโครงสร้างพื้นฐานเพื่อรองรับการขยายตัวของภาคการเกษตร

ถนนสายแยกทางหลวงหมายเลข 1 - บ้านสาธุประชาสรรค์

อำเภอเฉลิมพระเกียรติ จังหวัดสระบุรี 1 แห่ง

10,000,000 บาท

## จังหวัดและกลุ่มจังหวัด

## จังหวัดอ่างทอง

กิจกรรม : พัฒนาโครงสร้างพื้นฐานเพื่อสนับสนุนการผลิต

50,000,000 บาท

## 1. งบลงทุน

50,000,000 บาท

## 1.1 ค่าครุภัณฑ์ ที่ดินและสิ่งก่อสร้าง

50,000,000 บาท

## 1.1.1 ค่าที่ดินและสิ่งก่อสร้าง

50,000,000 บาท

## 1.1.1.1 ค่าที่ดินและสิ่งก่อสร้าง

50,000,000 บาท

(1) งานแก้มลิงคลองบ้านใหม่ ตำบลตลาดใหม่ อำเภอวิเศษชัยชาญ

จังหวัดอ่างทอง 1 แห่ง

50,000,000 บาท

ห่วงโซ่คุณค่า : กลางน้ำ - การสร้างมูลค่าเพิ่ม วิจัย และนวัตกรรม

กลุ่มกิจกรรม : การสนับสนุนการผลิตแปรรูป การสร้างมูลค่าเพิ่ม และเพิ่มประสิทธิภาพการผลิต  
กระทรวงเกษตรและสหกรณ์

กรมส่งเสริมการเกษตร

กิจกรรม : การสร้างมูลค่าเพิ่มและเพิ่มประสิทธิภาพการผลิต การแปรรูปสินค้าเกษตรและอาหาร

587,800 บาท

1. งบดำเนินงาน

587,800 บาท

1.1 ค่าตอบแทน ใช้สอยและวัสดุ

587,800 บาท

(1) ค่าตอบแทนวิทยากร สัมมนาและฝึกอบรม

16,800 บาท

(2) ค่าเบี้ยเลี้ยง ค่าเช่าที่พักและค่าพาหนะ

39,000 บาท

(3) ค่าใช้จ่ายในการสัมมนาและฝึกอบรม

126,000 บาท

(4) วัสดุสำนักงาน

6,000 บาท

(5) วัสดุการเกษตร

400,000 บาท

กระทรวงศึกษาธิการ

มหาวิทยาลัยราชภัฏเพชรบุรี

กิจกรรม : การสร้างมูลค่าเพิ่มและเพิ่มประสิทธิภาพการผลิต การแปรรูปสินค้าเกษตรและอาหาร

1,872,600 บาท

1. งบรายจ่ายอื่น

1,872,600 บาท

1) ค่าใช้จ่ายโครงการวิจัยและถ่ายทอดเทคโนโลยีชุมชนเกษตรอัจฉริยะ

1,872,600 บาท

มหาวิทยาลัยสวนดุสิต

โครงการพัฒนาเกษตรแปลงใหญ่

กิจกรรม : สนับสนุนการผลิต แปรรูป การสร้างมูลค่าเพิ่ม และเพิ่มประสิทธิภาพการผลิต

49,800,000 บาท

1.1 เงินอุดหนุนทั่วไป

49,800,000 บาท

1) ค่าครุภัณฑ์

24,527,600 บาท

(1) ครุภัณฑ์การศึกษาที่มีราคาต่อหน่วยต่ำกว่า 1 ล้านบาท

17,054,700 บาท

รวม 1 รายการ (รวม 1 หน่วย)

(2) ชุดโครมาโตกราฟีแบบของเหลวภายใต้สภาวะแรงดันสูง (HPLC)

ตำบลโคกโคเฒ่า อำเภอเมืองสุพรรณบุรี จังหวัดสุพรรณบุรี 1 ชุด

1,745,000 บาท

(3) ชุดเครื่องวัดอนุภาคระดับนาโนในเครื่องสำอางค์

(Nanoparticle size analyzet) ตำบลโคกโคเฒ่า อำเภอเมืองสุพรรณบุรี

จังหวัดสุพรรณบุรี 1 ชุด

2,354,000 บาท

(4) ชุดเครื่องวิเคราะห์โปรตีนและสารพันธุกรรมจากแผ่น get. blot

ตำบลโคกโคเฒ่า อำเภอเมืองสุพรรณบุรี จังหวัดสุพรรณบุรี 1 ชุด

1,450,000 บาท

(5) ชุดเครื่องวิเคราะห์ภาพเซลล์ (cell imaging system)

ตำบลโคกโคเฒ่า อำเภอเมืองสุพรรณบุรี จังหวัดสุพรรณบุรี 1 ชุด

1,923,900 บาท



2) ค่าที่ดิน/สิ่งก่อสร้าง	5,472,400 บาท
(1) ค่าที่ดินและสิ่งก่อสร้างที่มีราคาต่อหน่วยต่ำกว่า 10 ล้านบาท	2,396,800 บาท
รวม 1 รายการ (รวม 1 หน่วย)	
(2) ค่าปรับปรุงอาคารการศึกษาและสิ่งก่อสร้างประกอบที่มีราคาต่อหน่วยต่ำกว่า 10 ล้านบาท	3,075,600 บาท
รวม 1 รายการ (รวม 1 หน่วย)	
3) เงินอุดหนุนค่าใช้จ่ายโครงการพัฒนาอาหารและเครื่องสำอางค์จากสมุนไพรและภูมิปัญญาท้องถิ่นเพื่อต่อยอดเชิงพาณิชย์ ตามมาตรฐาน GMP	19,800,000 บาท

#### จังหวัดและกลุ่มจังหวัด

##### จังหวัดสระบุรี

กิจกรรม : การสนับสนุนการผลิต แปรรูปการสร้างมูลค่าเพิ่มและเพิ่มประสิทธิภาพการผลิต **140,345,200 บาท**

#### 1. งบดำเนินงาน

**51,662,800 บาท**

##### 1.1 ค่าตอบแทน วัสดุและวัสดุ

**51,662,800 บาท**

(1) ค่าตอบแทนวิทยากรสัมมนาและฝึกอบรม	376,300 บาท
(2) ค่าตอบแทนผู้ปฏิบัติงานให้ราชการ	6,000 บาท
(3) ค่าใช้จ่ายในการสัมมนาและฝึกอบรม	2,861,000 บาท
(4) ค่าจ้างเหมาบริการ	9,522,800 บาท
(5) วัสดุสนามและการฝึก	120,000 บาท
(6) วัสดุการเกษตร	24,295,000 บาท
(7) วัสดุก่อสร้าง	12,200,000 บาท
(8) วัสดุเชื้อเพลิงและหล่อลื่น	184,500 บาท
(9) วัสดุสำนักงาน	872,000 บาท
(10) วัสดุโฆษณาและเผยแพร่	31,200 บาท
(11) วัสดุเวชภัณฑ์	1,130,400 บาท
(12) วัสดุวิทยาศาสตร์หรือการแพทย์	63,600 บาท

#### 2. งบลงทุน

**88,682,400 บาท**

##### 2.1 ค่าครุภัณฑ์ ที่ดินและสิ่งก่อสร้าง

**88,682,400 บาท**

##### 2.1.1 ค่าครุภัณฑ์

**36,881,400 บาท**

##### 2.1.1.1 ครุภัณฑ์ยานพาหนะและขนส่ง

824,000 บาท

(1) ครุภัณฑ์ยานพาหนะและขนส่งที่มีราคาต่อหน่วยต่ำกว่า 1 ล้านบาท

824,000 บาท

รวม 1 รายการ (รวม 1 หน่วย)

##### 2.1.1.2 ครุภัณฑ์คอมพิวเตอร์

120,000 บาท

(1) ครุภัณฑ์คอมพิวเตอร์ที่มีราคาต่อหน่วยต่ำกว่า 1 ล้านบาท

120,000 บาท

รวม 1 รายการ (รวม 3 หน่วย)

2.1.1.3	ครุภัณฑ์งานบ้านงานครัว	2,311,000 บาท
(1)	ครุภัณฑ์งานบ้านงานครัวที่มีราคาต่อหน่วยต่ำกว่า 1 ล้านบาท รวม 15 รายการ (รวม 35 หน่วย)	2,311,000 บาท
2.1.1.4	ครุภัณฑ์การเกษตร	32,844,000 บาท
(1)	ครุภัณฑ์การเกษตรที่มีราคาต่อหน่วยต่ำกว่า 1 ล้านบาท รวม 36 รายการ (รวม 971 หน่วย)	23,162,000 บาท
(2)	รถเกี่ยวข้าว 1 คัน	1,702,000 บาท
(3)	รถ 6 ล้อ 2 คัน	3,600,000 บาท
(4)	เครื่องผสมอาหารสัตว์แบบผสมสำเร็จรูป 1 เครื่อง	2,500,000 บาท
(5)	เครื่องบรรจุอาหารแบบผสมสำเร็จรูป 1 เครื่อง	1,880,000 บาท
2.1.1.5	ครุภัณฑ์การแพทย์	782,400 บาท
(1)	ครุภัณฑ์การแพทย์ที่มีราคาต่อหน่วยต่ำกว่า 1 ล้านบาท รวม 6 รายการ (รวม 5 หน่วย)	782,400 บาท
<b>2.1.2</b>	<b>ค่าที่ดินและสิ่งก่อสร้าง</b>	<b>51,801,000 บาท</b>
2.1.2.1	ค่าก่อสร้างอื่นๆ	51,801,000 บาท
(1)	ค่าก่อสร้างอื่นๆที่มีราคาต่อหน่วยต่ำกว่า 10 ล้านบาท รวม 9 รายการ (รวม 11 หน่วย)	18,792,000 บาท
(2)	อาคารโรงฆ่าโคพร้อมห้องเย็นและห้องตัดแต่ง ตำบลลำพญากลาง อำเภอ อำเภอมวกเหล็ก จังหวัดสระบุรี 1 แห่ง	33,009,000 บาท
<b>จังหวัดสิงห์บุรี</b>		
<b>กิจกรรม : สนับสนุนการรวบรวม ขนส่ง และจัดจำหน่ายผลผลิตทางการเกษตร</b>		<b>5,027,000 บาท</b>
<b>1.</b>	<b>งบดำเนินงาน</b>	<b>332,000 บาท</b>
<b>1.1</b>	<b>ค่าตอบแทน ใช้สอยและวัสดุ</b>	<b>332,000 บาท</b>
(1)	ค่าตอบแทนวิทยากรสัมมนาและฝึกอบรม	50,400 บาท
(2)	ค่าใช้จ่ายในการสัมมนาและฝึกอบรม	277,700 บาท
(3)	วัสดุสำนักงาน	3,900 บาท
<b>2.</b>	<b>งบลงทุน</b>	<b>4,695,000 บาท</b>
<b>2.1</b>	<b>ค่าครุภัณฑ์ ที่ดินและสิ่งก่อสร้าง</b>	<b>4,695,000 บาท</b>
<b>2.1.1</b>	<b>ค่าที่ดินและสิ่งก่อสร้าง</b>	<b>4,695,000 บาท</b>
2.1.1.1	ค่าก่อสร้างอื่นๆ	4,695,000 บาท
(1)	ค่าก่อสร้างอื่นๆที่มีราคาต่อหน่วยต่ำกว่า 10 ล้านบาท รวม 1 รายการ (รวม 1 หน่วย)	4,695,000 บาท
(1.1)	ก่อสร้างอาคารเก็บสินค้าเกษตร สหกรณ์การเกษตรท่าช้าง ตำบลโพธิ์ประจักษ์ อำเภอท่าช้าง จังหวัดสิงห์บุรี 1 แห่ง	4,695,000 บาท

## กลุ่มโครงการที่ 2 โครงการพัฒนาเกษตรปลอดภัย

145,255,600 บาท

## (1) วัตถุประสงค์

เพื่อยกระดับศักยภาพการผลิต การแปรรูป การสร้างมูลค่าเพิ่ม  
ให้เป็นไปตามมาตรฐาน GAP (Good Agriculture Practices)

## (2) สถานที่ดำเนินการ

พื้นที่ภาคกลาง 19 จังหวัด

## (3) ระยะเวลาดำเนินการ

ตุลาคม 2560 - กันยายน 2561

## (4) วงเงินทั้งสิ้นของกลุ่มโครงการ

151,255,600 บาท

## (5) งบประมาณรายจ่าย จำแนกตามหน่วยงาน/กิจกรรม และประมาณการรายจ่าย

หน่วย : ล้านบาท

หน่วยงาน / กิจกรรม	งบประมาณ		ประมาณการรายจ่าย			รวม
	เริ่มต้น - ปี 2560	ปี 2561	ปี 2562	ปี 2563	ปี 2564 - จบโครงการ	
<b>รวมทั้งสิ้น</b>	-	145.2556	2.0000	2.0000	2.0000	151.2556
<b>1. กระทรวงเกษตรและสหกรณ์</b>	-	4.4647	-	-	-	4.4647
<b>1.1 กรมส่งเสริมการเกษตร</b>	-	4.4647	-	-	-	4.4647
- เกษตรปลอดภัย	-	4.4647	-	-	-	4.4647
<b>2. กระทรวงวิทยาศาสตร์และเทคโนโลยี</b>	-	2.0000	2.0000	2.0000	2.0000	8.0000
<b>2.1 สถาบันเทคโนโลยีนิวเคลียร์แห่งชาติ (องค์การมหาชน)</b>	-	2.0000	2.0000	2.0000	2.0000	8.0000
- โครงการควบคุมแมลงวันผลไม้ด้วย เทคนิคการใช้แมลงหมันในไม้ผลเศรษฐกิจ	-	2.0000	2.0000	2.0000	2.0000	8.0000
<b>3. กระทรวงศึกษาธิการ</b>	-	77.4366	-	-	-	77.4366
<b>3.1 มหาวิทยาลัยราชภัฏจันทรเกษม</b>	-	29.4366	-	-	-	29.4366
- การสนับสนุนการผลิตแปรรูป การสร้าง มูลค่าเพิ่ม และเพิ่มประสิทธิภาพการผลิต	-	29.4366	-	-	-	29.4366
<b>3.2 มหาวิทยาลัยมหิดล</b>	-	30.0000	-	-	-	30.0000
- การสนับสนุนการผลิต แปรรูป การสร้าง มูลค่าเพิ่มและเพิ่มประสิทธิภาพการผลิต	-	30.0000	-	-	-	30.0000
<b>3.3 มหาวิทยาลัยธรรมศาสตร์</b>	-	18.0000	-	-	-	18.0000
- การสนับสนุนการผลิต แปรรูป การสร้าง มูลค่าเพิ่มและเพิ่มประสิทธิภาพการผลิต	-	18.0000	-	-	-	18.0000

หน่วยงาน / กิจกรรม	งบประมาณ		ประมาณการรายจ่าย			รวม
	เริ่มต้น - ปี 2560	ปี 2561	ปี 2562	ปี 2563	ปี 2564 - จบโครงการ	
<b>4. จังหวัดและกลุ่มจังหวัด</b>	-	<b>61.3543</b>	-	-	-	<b>61.3543</b>
<b>4.1 จังหวัดปทุมธานี</b>	-	<b>15.0000</b>	-	-	-	<b>15.0000</b>
- สนับสนุนการรวบรวม ขนส่ง และจัดจำหน่ายผลผลิตการเกษตร	-	15.0000	-	-	-	15.0000
<b>4.2 จังหวัดนครปฐม</b>	-	<b>23.0000</b>	-	-	-	<b>23.0000</b>
- สนับสนุนการรวบรวม ขนส่ง และจัดจำหน่ายผลผลิตการเกษตร	-	23.0000	-	-	-	23.0000
<b>4.3 จังหวัดราชบุรี</b>	-	<b>4.3800</b>	-	-	-	<b>4.3800</b>
- การสนับสนุนการผลิตแปรรูป การสร้างมูลค่าเพิ่มและเพิ่มประสิทธิภาพการผลิต	-	4.3800	-	-	-	4.3800
<b>4.4 จังหวัดสุพรรณบุรี</b>	-	<b>18.9743</b>	-	-	-	<b>18.9743</b>
- การสนับสนุนการผลิต แปรรูป การสร้างมูลค่าเพิ่ม และเพิ่มประสิทธิภาพการผลิต	-	18.9743	-	-	-	18.9743

รายละเอียดงบประมาณจำแนกตามงบรายจ่าย

เป้าหมาย : เศรษฐกิจระดับภาคเติบโตตามศักยภาพ ประชาชนมีความเป็นอยู่และคุณภาพชีวิตดีขึ้น  
ตัวชี้วัดเป้าหมาย : อัตราการขยายตัวผลิตภัณฑ์มวลรวมกลุ่มจังหวัด (GPP) เพิ่มขึ้นเฉลี่ย ร้อยละ 2

แนวทางการดำเนินงานที่ 1.1.2 เพิ่มศักยภาพภาคการเกษตร

ตัวชี้วัดแนวทางการดำเนินงาน : มูลค่าสินค้าเกษตรเพิ่มขึ้นร้อยละ 2

กลุ่มโครงการ : โครงการพัฒนาเกษตรปลอดภัย

ห่วงโซ่คุณค่า : กลางน้ำ - การสร้างมูลค่าเพิ่ม วิจัย และนวัตกรรม

กลุ่มกิจกรรม : การสนับสนุนการผลิตแปรรูป การสร้างมูลค่าเพิ่ม และเพิ่มประสิทธิภาพการผลิต

กระทรวงเกษตรและสหกรณ์

กรมส่งเสริมการเกษตร

โครงการพัฒนาเกษตรปลอดภัย

4,464,700 บาท

1. งบดำเนินงาน

4,464,700 บาท

1.1 ค่าตอบแทน ใช้สอยและวัสดุ

4,464,700 บาท

(1) ค่าตอบแทนวิทยากรสัมมนาและฝึกอบรม

24,000 บาท

(2) ค่าเบี้ยเลี้ยง ค่าเช่าที่พักและค่าพาหนะ

224,100 บาท

(3) ค่าจ้างเหมาบริการ

505,400 บาท

(4) ค่าใช้จ่ายในการสัมมนาและฝึกอบรม

668,500 บาท

(5) วัสดุสำนักงาน

50,000 บาท

(6) วัสดุการเกษตร

2,992,700 บาท

กระทรวงวิทยาศาสตร์และเทคโนโลยี

สถาบันเทคโนโลยีนิวเคลียร์แห่งชาติ (องค์การมหาชน)

โครงการพัฒนาเกษตรปลอดภัย

2,000,000 บาท

1. งบเงินอุดหนุน

2,000,000 บาท

1.1 เงินอุดหนุนทั่วไป

2,000,000 บาท

1) ค่าใช้จ่ายดำเนินงาน

2,000,000 บาท

กระทรวงศึกษาธิการ

มหาวิทยาลัยราชภัฏจันทรเกษม

กิจกรรม : การสนับสนุนการผลิตแปรรูป การสร้างมูลค่าเพิ่ม และเพิ่มประสิทธิภาพการผลิต

29,436,600 บาท

1. งบดำเนินงาน

4,574,600 บาท

1.1 ค่าตอบแทน ใช้สอยและวัสดุ

4,574,600 บาท

(1) ค่าเบี้ยเลี้ยง

864,000 บาท

(2) วัสดุสำหรับทดลองทางการเกษตร

3,510,600 บาท

(3) วัสดุสำนักงานเพาะเลี้ยงเนื้อเยื่อ

200,000 บาท

<b>2. งบลงทุน</b>	<b>24,862,000 บาท</b>
<b>2.1 ค่าครุภัณฑ์ ที่ดินและสิ่งก่อสร้าง</b>	<b>24,862,000 บาท</b>
<b>2.1.1 ค่าครุภัณฑ์</b>	<b>21,162,000 บาท</b>
2.1.1.1 ครุภัณฑ์สำนักงานครุภัณฑ์	639,000 บาท
(1) ครุภัณฑ์สำนักงานครุภัณฑ์ที่มีราคาต่อหน่วยต่ำกว่า 1 ล้านบาท	
รวม 3 รายการ (รวม 6 หน่วย)	639,000 บาท
2.1.1.2 ครุภัณฑ์วิทยาศาสตร์	20,523,000 บาท
(1) ครุภัณฑ์วิทยาศาสตร์ที่มีราคาต่อหน่วยต่ำกว่า 1 ล้านบาท	
รวม 32 รายการ (รวม 71 หน่วย)	10,623,000 บาท
(2) เครื่องล้างทำความสะอาดผัก และผลไม้ ตำบลแพรกศรีราชา	
อำเภอสรรคบุรี จังหวัดชัยนาท 2 เครื่อง	2,500,000 บาท
(3) เครื่องคัดขนาดชนิดรูตะแกรง ตำบลแพรกศรีราชา อำเภอสรรคบุรี	
จังหวัดชัยนาท 1 เครื่อง	3,000,000 บาท
(4) เครื่องวิเคราะห์โปรตีน ตำบลแพรกศรีราชา อำเภอสรรคบุรี	
จังหวัดชัยนาท 1 เครื่อง	1,500,000 บาท
(5) เครื่องวิเคราะห์ไขมัน ตำบลแพรกศรีราชา อำเภอสรรคบุรี	
จังหวัดชัยนาท 1 เครื่อง	1,500,000 บาท
(6) เครื่องวิเคราะห์หาปริมาณเยื่อใย ตำบลแพรกศรีราชา อำเภอสรรคบุรี	
จังหวัดชัยนาท 1 เครื่อง	1,400,000 บาท
<b>2.1.2 ค่าที่ดินและสิ่งก่อสร้าง</b>	<b>3,700,000 บาท</b>
2.1.2.1 ค่าปรับปรุงอาคารการศึกษาและสิ่งก่อสร้างประกอบ	3,700,000 บาท
(1) ค่าปรับปรุงอาคารการศึกษาและสิ่งก่อสร้างประกอบที่มีราคาต่อหน่วย	
ต่ำกว่า 10 ล้านบาท รวม 4 รายการ (รวม 4 หน่วย)	3,700,000 บาท
<b>มหาวิทยาลัยมหิดล</b>	
<b>โครงการพัฒนาเกษตรปลอดภัย</b>	<b>30,000,000 บาท</b>
<b>1. งบเงินอุดหนุน</b>	<b>30,000,000 บาท</b>
<b>1.1 เงินอุดหนุนทั่วไป</b>	<b>30,000,000 บาท</b>
1) เงินอุดหนุนการตรวจรับรองเกษตรและอาหารปลอดภัยจากสารตกค้าง	
ยาฆ่าแมลงในกลุ่มภาคกลาง	30,000,000 บาท
<b>มหาวิทยาลัยธรรมศาสตร์</b>	
<b>กิจกรรม : การสนับสนุนการผลิต แปรรูป การสร้างมูลค่าเพิ่มและเพิ่มประสิทธิภาพการผลิต</b>	<b>18,000,000 บาท</b>
<b>1. งบเงินอุดหนุน</b>	<b>18,000,000 บาท</b>
<b>1.1 เงินอุดหนุนทั่วไป</b>	<b>18,000,000 บาท</b>
1) โครงการพัฒนาศักยภาพผู้ผลิตสินค้าเกษตรอินทรีย์ด้วยกระบวนการ	
รับรองแบบมีส่วนร่วม	5,000,000 บาท
2) โครงการถ่ายทอดนวัตกรรมระบบการผลิตกล้วยหอมทอง และการแปรรูป	
ผลิตภัณฑ์จากกล้วยหอมทองตลอดโซ่อุปทาน	8,000,000 บาท

3) โครงการถ่ายทอดเทคโนโลยีและนวัตกรรมการผลิตอาหารเพื่อการพัฒนา  
อาชีพที่ยั่งยืน 5,000,000 บาท

#### จังหวัดและกลุ่มจังหวัด

#### จังหวัดราชบุรี

กิจกรรม : การสนับสนุนการผลิตแปรรูป การสร้างมูลค่าเพิ่มและเพิ่มประสิทธิภาพการผลิต 4,380,000 บาท

1. งบดำเนินงาน 986,000 บาท

1.1 ค่าตอบแทน ใช้สอยและวัสดุ 986,000 บาท

- (1) ค่าตอบแทนผู้ปฏิบัติงานให้ทางราชการ 36,750 บาท
- (2) ค่าตอบแทนวิทยากรสัมมนาและฝึกอบรม 28,800 บาท
- (3) ค่าจ้างเหมาบริการ 36,000 บาท
- (4) ค่าใช้จ่ายในการสัมมนาและฝึกอบรม 367,650 บาท
- (5) ค่าเบี้ยเลี้ยง ที่พักและพาหนะ 36,000 บาท
- (6) วัสดุสำนักงาน 14,250 บาท
- (7) วัสดุเชื้อเพลิงและหล่อลื่น 30,000 บาท
- (8) วัสดุงานบ้านงานครัว 32,500 บาท
- (9) วัสดุเวชภัณฑ์ 200,000 บาท
- (10) วัสดุคอมพิวเตอร์ 28,600 บาท
- (11) วัสดุการเกษตร 175,450 บาท

2. งบลงทุน 3,394,000 บาท

2.1 ค่าครุภัณฑ์ ที่ดินและสิ่งก่อสร้าง 3,394,000 บาท

2.1.1 ค่าครุภัณฑ์ 1,560,000 บาท

- 2.1.1.1 ครุภัณฑ์อื่น ๆ 1,560,000 บาท
- (1) ครุภัณฑ์อื่น ๆ ที่มีราคาต่อหน่วยต่ำกว่า 1 ล้านบาท 1,560,000 บาท
- รวม 1 รายการ

2.1.2 ค่าที่ดินและสิ่งก่อสร้าง 1,834,000 บาท

- 2.1.2.1 ค่าปรับปรุงสิ่งก่อสร้างอื่น 303,000 บาท
- (1) ค่าปรับปรุงสิ่งก่อสร้างอื่นที่มีราคาต่อหน่วยต่ำกว่า 10 ล้านบาท 303,000 บาท
- รวม 1 รายการ
- 2.1.2.2 ค่าก่อสร้างอื่นๆ 1,531,000 บาท
- (1) ค่าก่อสร้างอื่นๆที่มีราคาต่อหน่วยต่ำกว่า 10 ล้านบาท 1,531,000 บาท
- รวม 2 รายการ

## จังหวัดสุพรรณบุรี

กิจกรรม : การสนับสนุนการผลิต แปรรูป การสร้างมูลค่าเพิ่ม และเพิ่มประสิทธิภาพการผลิต

18,974,300 บาท

## 1. งบดำเนินงาน

1,970,000 บาท

## 1.1 ค่าตอบแทน ใช้สอยและวัสดุ

1,970,000 บาท

- |                                        |             |
|----------------------------------------|-------------|
| (1) ค่าตอบแทนวิทยากรสัมมนาและฝึกอบรม   | 28,800 บาท  |
| (2) ค่าตอบแทนผู้ปฏิบัติงานให้ทางราชการ | 618,600 บาท |
| (3) ค่าใช้จ่ายในการสัมมนาและฝึกอบรม    | 380,000 บาท |
| (4) ค่าจ้างเหมาบริการ                  | 871,300 บาท |
| (5) ค่าเบี้ยเลี้ยง ที่พักและพาหนะ      | 71,300 บาท  |

## 2. งบลงทุน

17,004,300 บาท

## 2.1 ค่าครุภัณฑ์ ที่ดินและสิ่งก่อสร้าง

17,004,300 บาท

## 2.1.1 ค่าครุภัณฑ์

7,394,300 บาท

## 2.1.1.1 ครุภัณฑ์สำนักงาน

76,800 บาท

- (1) ครุภัณฑ์สำนักงานที่มีราคาต่อหน่วยต่ำกว่า 1 ล้านบาท

76,800 บาท

รวม 4 รายการ (รวม 86 หน่วย)

## 2.1.1.2 ครุภัณฑ์คอมพิวเตอร์

30,000 บาท

- (1) ครุภัณฑ์คอมพิวเตอร์ที่มีราคาต่อหน่วยต่ำกว่า 1 ล้านบาท

30,000 บาท

รวม 1 รายการ (รวม 1 หน่วย)

## 2.1.1.3 ครุภัณฑ์งานบ้านงานครัว

406,500 บาท

- (1) ครุภัณฑ์งานบ้านงานครัวที่มีราคาต่อหน่วยต่ำกว่า 1 ล้านบาท

406,500 บาท

รวม 1 รายการ (รวม 1 หน่วย)

## 2.1.1.4 ครุภัณฑ์โฆษณาและเผยแพร่

90,000 บาท

- (1) ครุภัณฑ์โฆษณาและเผยแพร่ที่มีราคาต่อหน่วยต่ำกว่า 1 ล้านบาท

90,000 บาท

รวม 2 รายการ (รวม 2 หน่วย)

## 2.1.1.5 ครุภัณฑ์การเกษตร

6,396,000 บาท

- (1) ครุภัณฑ์การเกษตรที่มีราคาต่อหน่วยต่ำกว่า 1 ล้านบาท

6,396,000 บาท

รวม 16 รายการ (รวม 350 หน่วย)

## 2.1.1.6 ครุภัณฑ์โรงงาน

180,000 บาท

- (1) ครุภัณฑ์โรงงานที่มีราคาต่อหน่วยต่ำกว่า 1 ล้านบาท

180,000 บาท

รวม 1 รายการ (รวม 1 หน่วย)

## 2.1.1.7 ครุภัณฑ์วิทยาศาสตร์

215,000 บาท

- (1) ครุภัณฑ์วิทยาศาสตร์ที่มีราคาต่อหน่วยต่ำกว่า 1 ล้านบาท

215,000 บาท

รวม 2 รายการ (รวม 4 หน่วย)

## 2.1.2 ค่าที่ดินและสิ่งก่อสร้าง

9,610,000 บาท

## 2.1.2.1 ค่าปรับปรุงสิ่งก่อสร้างอื่น

550,000 บาท

- (1) ค่าปรับปรุงสิ่งก่อสร้างอื่นที่มีราคาต่อหน่วยต่ำกว่า 10 ล้านบาท

550,000 บาท

รวม 2 รายการ (รวม 2 หน่วย)



2.1.2.2 ค่าก่อสร้างอื่นๆ	9,060,000 บาท
(1) ค่าก่อสร้างอื่น ๆ ที่มีราคาต่อหน่วยต่ำกว่า 10 ล้านบาท	9,060,000 บาท
รวม 11 รายการ (รวม 11 หน่วย)	

ห่วงโซ่คุณค่า : ปลายน้ำ - การจัดจำหน่ายและการตลาด

กลุ่มกิจกรรม : สนับสนุนการรวบรวม ขนส่ง และจัดจำหน่ายผลผลิตการเกษตร

จังหวัดและกลุ่มจังหวัด

จังหวัดปทุมธานี

กิจกรรม : สนับสนุนการรวบรวม ขนส่ง และจัดจำหน่ายผลผลิตการเกษตร

15,000,000 บาท

1. งบรายจ่ายอื่น

15,000,000 บาท

1) ค่าจ้างเหมาศึกษาและออกแบบศูนย์รวบรวมและจำหน่ายสินค้าเกษตร

และอาหารปลอดภัย (Green Premium Center)

15,000,000 บาท

จังหวัดนครปฐม

กิจกรรม : สนับสนุนการรวบรวม ขนส่ง และจัดจำหน่ายผลผลิตการเกษตร

23,000,000 บาท

1. งบดำเนินงาน

11,219,200 บาท

1.1 ค่าตอบแทน ใช้น้อยและวัสดุ

11,219,200 บาท

(1) ค่าจ้างเหมาบริการ

11,219,200 บาท

2. งบลงทุน

11,780,800 บาท

2.1 ค่าครุภัณฑ์ ที่ดินและสิ่งก่อสร้าง

11,780,800 บาท

2.1.1 ค่าที่ดินและสิ่งก่อสร้าง

11,780,800 บาท

2.1.1.1 ค่าก่อสร้างอาคารที่ทำการและสิ่งก่อสร้างประกอบ

11,780,800 บาท

(1) ค่าก่อสร้างอาคารที่ทำการและสิ่งก่อสร้างประกอบที่มีราคาต่อหน่วยต่ำกว่า

10 ล้านบาท รวม 2 รายการ (รวม 2 หน่วย)

11,780,800 บาท

แนวทางการดำเนินงานที่ 1.1.3 เพิ่มศักยภาพภาคการท่องเที่ยวและบริการ

กลุ่มโครงการที่ 1 โครงการพัฒนาและส่งเสริมการท่องเที่ยวเชิงประวัติศาสตร์ วัฒนธรรม วิถีชีวิต และ  
สันทนาการ

1,043,268,300 บาท

(1) วัตถุประสงค์

เพื่อพัฒนาศักยภาพด้านการท่องเที่ยวเชิงประวัติศาสตร์ วัฒนธรรม วิถีชีวิต และสันทนาการ

(2) สถานที่ดำเนินการ

พื้นที่ภาคกลาง 19 จังหวัด

(3) ระยะเวลาดำเนินการ

ตุลาคม 2560 - กันยายน 2561

(4) วงเงินทั้งสิ้นของกลุ่มโครงการ

1,408,167,900 บาท

(5) งบประมาณรายจ่าย จำแนกตามหน่วยงาน/กิจกรรม และประเภทการรายจ่าย

หน่วย : ล้านบาท

หน่วยงาน / กิจกรรม	งบประมาณ		ประมาณการรายจ่าย			รวม
	เริ่มต้น - ปี 2560	ปี 2561	ปี 2562	ปี 2563	ปี 2564 - จบโครงการ	
<b>รวมทั้งสิ้น</b>	-	<b>1,043.2683</b>	<b>364.8996</b>	-	-	<b>1,408.1679</b>
<b>1. กระทรวงคมนาคม</b>	-	<b>427.9900</b>	-	-	-	<b>427.9900</b>
<b>1.1 กรมทางหลวง</b>	-	<b>218.0000</b>	-	-	-	<b>218.0000</b>
- พัฒนาและฟื้นฟูแหล่งท่องเที่ยวและ โครงสร้างพื้นฐานรองรับการท่องเที่ยวเชิง ประวัติศาสตร์ วัฒนธรรม วิถีชีวิต และ สันทนาการ	-	218.0000	-	-	-	218.0000
<b>1.2 กรมทางหลวงชนบท</b>	-	<b>209.9900</b>	-	-	-	<b>209.9900</b>
- พัฒนาและฟื้นฟูแหล่งท่องเที่ยวและ โครงสร้างพื้นฐาน	-	183.8500	-	-	-	183.8500
- พัฒนาช่องทางทางการตลาดและประชาสัมพันธ์	-	26.1400	-	-	-	26.1400
<b>2. กระทรวงมหาดไทย</b>	-	<b>60.0000</b>	-	-	-	<b>60.0000</b>
<b>2.1 กรมส่งเสริมการปกครองท้องถิ่น</b>	-	<b>60.0000</b>	-	-	-	<b>60.0000</b>
- พัฒนาและฟื้นฟูแหล่งท่องเที่ยวและ โครงสร้างพื้นฐานรองรับการท่องเที่ยวเชิง ประวัติศาสตร์ วัฒนธรรม วิถีชีวิต และ สันทนาการ	-	60.0000	-	-	-	60.0000
<b>3. จังหวัดและกลุ่มจังหวัด</b>	-	<b>464.0534</b>	-	-	-	<b>464.0534</b>
<b>3.1 จังหวัดนนทบุรี</b>	-	<b>2.4610</b>	-	-	-	<b>2.4610</b>
- พัฒนาและฟื้นฟูแหล่งท่องเที่ยวและ โครงสร้างพื้นฐานรองรับการท่องเที่ยวเชิง ประวัติศาสตร์ วัฒนธรรม วิถีชีวิต และ สันทนาการ	-	2.4610	-	-	-	2.4610

หน่วย : ล้านบาท

หน่วยงาน / กิจกรรม	งบประมาณ		ประมาณการรายจ่าย			รวม
	เริ่มต้น - ปี 2560	ปี 2561	ปี 2562	ปี 2563	ปี 2564 - จบโครงการ	
<b>3.2 จังหวัดปทุมธานี</b>	-	<b>65.0000</b>	-	-	-	<b>65.0000</b>
- พัฒนาและฟื้นฟูแหล่งท่องเที่ยวและ โครงสร้างพื้นฐานรองรับการท่องเที่ยวเชิง ประวัติศาสตร์ วัฒนธรรมวิถีชีวิต และ สันตินาการ	-	65.0000	-	-	-	65.0000
<b>3.3 จังหวัดชัยนาท</b>	-	<b>13.0000</b>	-	-	-	<b>13.0000</b>
- พัฒนาและฟื้นฟูแหล่งท่องเที่ยวและ โครงสร้างพื้นฐาน	-	13.0000	-	-	-	13.0000
<b>3.4 จังหวัดลพบุรี</b>	-	<b>31.0000</b>	-	-	-	<b>31.0000</b>
- พัฒนาและฟื้นฟูแหล่งท่องเที่ยวและ โครงสร้างพื้นฐาน	-	25.0000	-	-	-	25.0000
- พัฒนาคุณภาพการบริการรูปแบบ กิจกรรมและบุคลากรด้านการท่องเที่ยว	-	6.0000	-	-	-	6.0000
<b>3.5 จังหวัดนครปฐม</b>	-	<b>50.2170</b>	-	-	-	<b>50.2170</b>
- พัฒนาช่องทางทางการตลาด และประชาสัมพันธ์	-	2.0000	-	-	-	2.0000
- พัฒนาและฟื้นฟูแหล่งท่องเที่ยวและ โครงสร้างพื้นฐาน	-	33.2170	-	-	-	33.2170
- พัฒนาคุณภาพการบริการรูปแบบ กิจกรรมและบุคลากรด้านการท่องเที่ยว	-	15.0000	-	-	-	15.0000
<b>3.6 จังหวัดราชบุรี</b>	-	<b>27.7970</b>	-	-	-	<b>27.7970</b>
- พัฒนาและฟื้นฟูแหล่งท่องเที่ยวและ โครงสร้างพื้นฐานรองรับการท่องเที่ยวเชิง ประวัติศาสตร์ วัฒนธรรม วิถีชีวิต และ สันตินาการ	-	3.2830	-	-	-	3.2830
- พัฒนาคุณภาพการบริการ รูปแบบ กิจกรรมและบุคลากรด้านการท่องเที่ยวเชิง ประวัติศาสตร์ วัฒนธรรม วิถีชีวิต และ สันตินาการ	-	18.5140	-	-	-	18.5140
- พัฒนาช่องทางทางการตลาดและ ประชาสัมพันธ์การท่องเที่ยวเชิง ประวัติศาสตร์ วัฒนธรรม วิถีชีวิต และ สันตินาการ	-	6.0000	-	-	-	6.0000

หน่วยงาน / กิจกรรม	งบประมาณ		ประมาณการรายจ่าย			รวม
	เริ่มต้น - ปี 2560	ปี 2561	ปี 2562	ปี 2563	ปี 2564 - จบโครงการ	
<b>3.7 จังหวัดสุพรรณบุรี</b>	-	<b>129.4904</b>	-	-	-	<b>129.4904</b>
- พัฒนาและฟื้นฟูแหล่งท่องเที่ยวและ โครงสร้างพื้นฐานรองรับการท่องเที่ยวเชิง ประวัติศาสตร์ วัฒนธรรม วิถีชีวิตและ สันตินาการ	-	99.4904	-	-	-	99.4904
- พัฒนาช่องทางทางการตลาดและ ประชาสัมพันธ์การท่องเที่ยวเชิง ประวัติศาสตร์ วัฒนธรรม วิถีชีวิต และ สันตินาการ	-	30.0000	-	-	-	30.0000
<b>3.8 จังหวัดเพชรบุรี</b>	-	<b>80.0000</b>	-	-	-	<b>80.0000</b>
- พัฒนาและฟื้นฟูแหล่งท่องเที่ยวและ โครงสร้างพื้นฐานรองรับการท่องเที่ยวเชิง ประวัติศาสตร์ วัฒนธรรม วิถีชีวิต และ สันตินาการ	-	80.0000	-	-	-	80.0000
<b>3.9 จังหวัดสมุทรสาคร</b>	-	<b>65.0880</b>	-	-	-	<b>65.0880</b>
- พัฒนาและฟื้นฟูแหล่งท่องเที่ยวและ โครงสร้างพื้นฐาน	-	65.0880	-	-	-	65.0880
<b>4. รัฐวิสาหกิจ</b>	-	<b>91.2249</b>	<b>364.8996</b>	-	-	<b>456.1245</b>
<b>4.1 การประปาส่วนภูมิภาค</b>	-	<b>91.2249</b>	<b>364.8996</b>	-	-	<b>456.1245</b>
- ค่าก่อสร้างปรับปรุงระบบประปาอาคาร วัฒนธรรม	-	46.8099	187.2396	-	-	234.0495
- ค่าวางท่อขยายเขตจำหน่ายน้ำ วัฒนธรรม	-	44.4150	177.6600	-	-	222.0750

รายละเอียดงบประมาณจำแนกตามงบรายจ่าย

เป้าหมาย : เศรษฐกิจระดับภาคเติบโตตามศักยภาพ ประชาชนมีคุณภาพชีวิตดีขึ้น

ตัวชี้วัดเป้าหมาย : อัตราการขยายตัวผลิตภัณฑ์มวลรวมกลุ่มจังหวัด (GPP) เพิ่มขึ้นเฉลี่ย ร้อยละ 2

แนวทางการดำเนินงานที่ 1.1.3 เพิ่มศักยภาพภาคการท่องเที่ยวและบริการ

ตัวชี้วัดแนวทางการดำเนินงาน : รายได้จากการท่องเที่ยวและบริการเพิ่มขึ้น ร้อยละ 10

กลุ่มโครงการ : โครงการพัฒนาและส่งเสริมการท่องเที่ยวเชิงประวัติศาสตร์ วัฒนธรรม วิถีชีวิต

และสันชนาการ

ห่วงโซ่คุณค่า : ต้นน้ำ - พัฒนาแหล่งท่องเที่ยว

กลุ่มกิจกรรม : พัฒนาและฟื้นฟูแหล่งท่องเที่ยว และโครงสร้างพื้นฐาน

กระทรวงคมนาคม

กรมทางหลวง

กิจกรรม : พัฒนาและฟื้นฟูแหล่งท่องเที่ยวและโครงสร้างพื้นฐานรองรับการท่องเที่ยวเชิงประวัติศาสตร์

วัฒนธรรม วิถีชีวิต และสันชนาการ

218,000,000 บาท

1. งบลงทุน

218,000,000 บาท

1.1 ค่าครุภัณฑ์ ที่ดินและสิ่งก่อสร้าง

218,000,000 บาท

1.1.1 ค่าที่ดินและสิ่งก่อสร้าง

218,000,000 บาท

1.1.1.1 ค่าก่อสร้างทางและสะพาน

218,000,000 บาท

(1) โครงการบูรณะโครงข่ายทางหลวงเชื่อมโยงระหว่างภาคหมายเลข 32

ตอน นครหลวง - อ่างทอง - ไซโย จ.พระนครศรีอยุธยา 1 แห่ง

21,000,000 บาท

(2) โครงการบูรณะโครงข่ายทางหลวงเชื่อมโยงระหว่างภาคหมายเลข 4

ตอน สระพระ - ห้วยทรายใต้ จ.เพชรบุรี 1 แห่ง

18,000,000 บาท

(3) พัฒนาทางหลวงหมายเลข 33 ตอน นาคู - ป่าโมก จ.อ่างทอง 1 แห่ง

25,000,000 บาท

(4) พัฒนาทางหลวงหมายเลข 3372 ตอน สามโก้ - สีบัวทอง

จ.อ่างทอง 1 แห่ง

15,000,000 บาท

(5) พัฒนาทางหลวง ก่อสร้างทางจักรยานทางหลวงหมายเลข 3510

ตอน ท่ายาง - ทนงใหญ่ปล้อง - พุสรวรค์ จ.เพชรบุรี 1 แห่ง

22,000,000 บาท

(6) พัฒนาทางหลวงหมายเลข 3171 ตอน เทศบาลเมืองเพชรบุรี - บ้านไดอิฐ

จ.เพชรบุรี 1 แห่ง

50,000,000 บาท

(7) พัฒนาทางหลวงหมายเลข 3423 ตอน สมุทรสาคร - โคกขาม

จ.สมุทรสาคร 1 แห่ง

25,000,000 บาท

(8) พัฒนาทางหลวงหมายเลข 348 ตอน แก้วเพชรพลอย - ช้องตะโก

จ.สระแก้ว 1 แห่ง

42,000,000 บาท

## กรมทางหลวงชนบท

## โครงการพัฒนาและส่งเสริมการท่องเที่ยวเชิงประวัติศาสตร์ วัฒนธรรม วิถีชีวิต

และสันตนาการ 183,850,000 บาท

1. งบลงทุน 183,850,000 บาท

1.1 ค่าครุภัณฑ์ ที่ดินและสิ่งก่อสร้าง 183,850,000 บาท

1.1.1 ค่าที่ดินและสิ่งก่อสร้าง 183,850,000 บาท

1.1.1.1 ค่าก่อสร้างทางและสะพาน 69,000,000 บาท

(1) ก่อสร้างถนนลาดยางสายแยก ทล.32 - บ.มทานาม (ตอนที่ 5) จังหวัด  
อ่างทอง 2.000 กิโลเมตร 20,000,000 บาท(2) ก่อสร้างถนนสายทางเข้าวัดม่วง ตำบลหัวตะพาน อำเภอวิเศษชัยชาญ  
จังหวัดอ่างทอง 1.030 กิโลเมตร 49,000,000 บาท

1.1.1.2 ค่าบำรุงรักษาทางและสะพาน 91,000,000 บาท

(1) ปรับปรุงถนนลาดยางเข้าแหล่งท่องเที่ยว ถนนสายแยก ทล.3395 -  
ปราสาทสตึกก้อก้อม จังหวัดสระแก้ว 7.000 กิโลเมตร 42,000,000 บาท(2) ปรับปรุงถนนลาดยางเข้าแหล่งท่องเที่ยว ถนนสายแยก ทล.33 - คลองหาด  
จังหวัดสระแก้ว 10.000 กิโลเมตร 49,000,000 บาท

1.1.1.3 ค่าปรับปรุงทางและสะพาน 23,850,000 บาท

(1) ปรับปรุงสามแยก/สี่แยก เพื่อความปลอดภัย จังหวัดสระแก้ว 1 รายการ 23,850,000 บาท

## กระทรวงมหาดไทย

## กรมส่งเสริมการปกครองท้องถิ่น

## กิจกรรม : พัฒนาและฟื้นฟูแหล่งท่องเที่ยวและโครงสร้างพื้นฐานรองรับการท่องเที่ยวเชิงประวัติศาสตร์

วัฒนธรรม วิถีชีวิต และสันตนาการ 60,000,000 บาท

1. งบเงินอุดหนุน 60,000,000 บาท

1.1 เงินอุดหนุนเฉพาะกิจ 60,000,000 บาท

1) ค่าที่ดิน/สิ่งก่อสร้าง 60,000,000 บาท

(1) พัฒนาการท่องเที่ยวเชิงสุขภาพและความเป็นอยู่ของชุมชนภาคเกษตรตาม  
ศาสตร์พระราชา เทศบาลตำบลหาดเจ้าสำราญ อำเภอเมืองเพชรบุรี จังหวัด  
เพชรบุรี 1 แห่ง 60,000,000 บาท

## จังหวัดและกลุ่มจังหวัด

## จังหวัดนนทบุรี

## กิจกรรม : พัฒนาและฟื้นฟูแหล่งท่องเที่ยวและโครงสร้างพื้นฐานรองรับการท่องเที่ยวเชิงประวัติศาสตร์

วัฒนธรรม วิถีชีวิต และสันตนาการ 2,461,000 บาท

1. งบลงทุน 2,461,000 บาท

1.1 ค่าครุภัณฑ์ ที่ดินและสิ่งก่อสร้าง 2,461,000 บาท

1.1.1 ค่าที่ดินและสิ่งก่อสร้าง 2,461,000 บาท

1.1.1.1 ค่าก่อสร้างอื่นๆ 2,461,000 บาท

(1) ค่าก่อสร้างอื่นๆที่มีราคาต่อหน่วยต่ำกว่า 10 ล้านบาท 2,461,000 บาท

รวม 1 รายการ (รวม 1 หน่วย)

## จังหวัดปทุมธานี

กิจกรรม : พัฒนาและฟื้นฟูแหล่งท่องเที่ยวและโครงสร้างพื้นฐานรองรับการท่องเที่ยวเชิงประวัติศาสตร์

วัฒนธรรมวิถีชีวิต และสันตนาการ

65,000,000 บาท

## 1. งบลงทุน

65,000,000 บาท

## 1.1 ค่าครุภัณฑ์ ที่ดินและสิ่งก่อสร้าง

65,000,000 บาท

## 1.1.1 ค่าที่ดินและสิ่งก่อสร้าง

65,000,000 บาท

## 1.1.1.1 ค่าก่อสร้างอื่นๆ

65,000,000 บาท

(1) ปรับปรุงภูมิทัศน์ในวัดศาลาแดงเหนือ หมู่ที่ 2 ตำบลเชียงรากน้อย

อำเภอสามโคก จังหวัดปทุมธานี 1 แห่ง

15,000,000 บาท

(2) ปรับปรุงภูมิทัศน์ในวัดท้ายเกาะใหญ่ หมู่ที่ 3 ตำบลท้ายเกาะ

อำเภอสามโคก จังหวัดปทุมธานี 1 แห่ง

20,000,000 บาท

(3) ปรับปรุงภูมิทัศน์ในวัดชินวราราม หมู่ที่ 2 ตำบลบางขะแยง

อำเภอสามโคก จังหวัดปทุมธานี 1 แห่ง

30,000,000 บาท

## จังหวัดชัยนาท

กิจกรรม : พัฒนาและฟื้นฟูแหล่งท่องเที่ยวและโครงสร้างพื้นฐาน

13,000,000 บาท

## 1. งบดำเนินงาน

2,000,000 บาท

## 1.1 ค่าตอบแทน ใช้สอยและวัสดุ

2,000,000 บาท

(1) ค่าจ้างเหมาบริการ

1,000,000 บาท

(2) ค่าใช้จ่ายในการสัมมนาและฝึกอบรม

1,000,000 บาท

<b>2. งบลงทุน</b>	<b>11,000,000 บาท</b>
<b>2.1 ค่าครุภัณฑ์ ที่ดินและสิ่งก่อสร้าง</b>	<b>11,000,000 บาท</b>
<b>2.1.1 ค่าที่ดินและสิ่งก่อสร้าง</b>	<b>11,000,000 บาท</b>
2.1.1.1 ค่าที่ดินและสิ่งก่อสร้าง	11,000,000 บาท
(1) ค่าที่ดินและสิ่งก่อสร้างที่มีราคาต่อหน่วยต่ำกว่า 10 ล้านบาท	11,000,000 บาท
รวม 3 รายการ (รวม 4 หน่วย)	
<b>จังหวัดลพบุรี</b>	
<b>กิจกรรม : พัฒนาและฟื้นฟูแหล่งท่องเที่ยวและโครงสร้างพื้นฐาน</b>	<b>25,000,000 บาท</b>
<b>1. งบลงทุน</b>	<b>25,000,000 บาท</b>
<b>1.1 ค่าครุภัณฑ์ ที่ดินและสิ่งก่อสร้าง</b>	<b>25,000,000 บาท</b>
<b>1.1.1 ค่าที่ดินและสิ่งก่อสร้าง</b>	<b>25,000,000 บาท</b>
1.1.1.1 ค่าที่ดินและสิ่งก่อสร้าง	25,000,000 บาท
(1) ค่าที่ดินและสิ่งก่อสร้างที่มีราคาต่อหน่วยต่ำกว่า 10 ล้านบาท	15,000,000 บาท
รวม 3 รายการ (รวม 3 หน่วย)	
(2) งานปรับปรุงภูมิทัศน์ศาลพระกาฬ ตำบลท่าหิน อำเภอเมืองลพบุรี	
จังหวัดลพบุรี 1 แห่ง	10,000,000 บาท
<b>จังหวัดนครปฐม</b>	
<b>กิจกรรม : พัฒนาและฟื้นฟูแหล่งท่องเที่ยวและโครงสร้างพื้นฐาน</b>	<b>33,217,000 บาท</b>
<b>1. งบลงทุน</b>	<b>33,217,000 บาท</b>
<b>1.1 ค่าครุภัณฑ์ ที่ดินและสิ่งก่อสร้าง</b>	<b>33,217,000 บาท</b>
<b>1.1.1 ค่าที่ดินและสิ่งก่อสร้าง</b>	<b>33,217,000 บาท</b>
1.1.1.1 ค่าก่อสร้างอื่นๆ	33,217,000 บาท
(1) ค่าก่อสร้างอื่นๆที่มีราคาต่อหน่วยต่ำกว่า 10 ล้านบาท	13,717,000 บาท
รวม 7 รายการ (รวม 7 หน่วย)	
(2) ก่อสร้างและปรับปรุงตลาดน้ำคลองจินดา หมู่ที่ 10 ตำบลคลองจินดา	
อำเภอสามพราน จังหวัดนครปฐม 1 แห่ง	19,500,000 บาท
<b>จังหวัดราชบุรี</b>	
<b>กิจกรรม : พัฒนาและฟื้นฟูแหล่งท่องเที่ยวและโครงสร้างพื้นฐานรองรับการท่องเที่ยวเชิงประวัติศาสตร์</b>	
<b>วัฒนธรรม วิถีชีวิต และสันตนาการ</b>	<b>3,283,000 บาท</b>
<b>1. งบลงทุน</b>	<b>3,283,000 บาท</b>
<b>1.1 ค่าครุภัณฑ์ ที่ดินและสิ่งก่อสร้าง</b>	<b>3,283,000 บาท</b>
<b>1.1.1 ค่าที่ดินและสิ่งก่อสร้าง</b>	<b>3,283,000 บาท</b>
1.1.1.1 ค่าปรับปรุงสิ่งก่อสร้างอื่น	3,283,000 บาท
(1) ค่าปรับปรุงสิ่งก่อสร้างอื่นที่มีราคาต่อหน่วยต่ำกว่า 10 ล้านบาท	3,283,000 บาท
รวม 1 รายการ (รวม 1 หน่วย)	



## จังหวัดสุพรรณบุรี

กิจกรรม : พัฒนาและฟื้นฟูแหล่งท่องเที่ยวและโครงสร้างพื้นฐานรองรับการท่องเที่ยวเชิงประวัติศาสตร์

## วัฒนธรรม วิถีชีวิตและสันตนาการ

99,490,400 บาท

## 1. งบลงทุน

99,490,400 บาท

## 1.1 ค่าครุภัณฑ์ ที่ดินและสิ่งก่อสร้าง

99,490,400 บาท

## 1.1.1 ค่าที่ดินและสิ่งก่อสร้าง

99,490,400 บาท

## 1.1.1.1 ค่าก่อสร้างทางและสะพาน

2,000,000 บาท

(1) ค่าก่อสร้างทางและสะพานที่มีราคาต่อหน่วยต่ำกว่า 10 ล้านบาท

2,000,000 บาท

รวม 1 รายการ (รวม 1 หน่วย)

## 1.1.1.2 ค่าปรับปรุงสิ่งก่อสร้างอื่น

44,076,700 บาท

(1) ค่าปรับปรุงสิ่งก่อสร้างอื่นที่มีราคาต่อหน่วยต่ำกว่า 10 ล้านบาท

21,639,000 บาท

รวม 5 รายการ (รวม 5 หน่วย)

(2) ปรับปรุงภูมิทัศน์แหล่งท่องเที่ยวพุทธมณฑล หมู่ที่ 9 ตำบลอุโมง

อำเภออุ้มทอง จังหวัดสุพรรณบุรี 1 แห่ง

12,437,700 บาท

(3) ปรับปรุงภูมิทัศน์ตลอดเส้นทางขึ้นจุดชมวิวยอดเขาเทวดา อำเภอด่านช้าง

จังหวัดสุพรรณบุรี 1 แห่ง

10,000,000 บาท

## 1.1.1.3 ค่าปรับปรุงทางและสะพาน

28,562,400 บาท

(1) ปรับปรุงถนนเดิมเป็นถนนคอนกรีตเสริมเหล็ก หมู่ที่ 2 บ้านดอนมะนาว

ตำบลดอนมะนาว อำเภอสองพี่น้อง ผิวจราจรกว้าง 6.00 เมตร ระยะทาง

0.620 กิโลเมตร หนา 0.15 เมตร หรือมีพื้นที่ไม่น้อยกว่า 3,720 ตารางเมตร 3

สายทาง

12,559,400 บาท

(2) ปรับปรุงถนนเดิมเป็นถนนลาดยางแอสฟัลท์ติกคอนกรีต สายบ้านโพง -

ตำบลสระพังลาน หมู่ที่ 3 และหมู่ที่ 4 ตำบลสระยายโสม - ตำบลสระพังลาน

อำเภออุ้มทอง ขนาดผิวจราจรกว้าง 7.00 เมตร ระยะทาง 4.200 กิโลเมตร

หนาเฉลี่ย 0.05 เมตร หรือมีพื้นที่ไม่น้อยกว่า 29,400 ตารางเมตร 1 สายทาง

16,003,000 บาท

## 1.1.1.4 ค่าปรับปรุงระบบสาธารณูปโภค

1,000,000 บาท

(1) ค่าปรับปรุงระบบสาธารณูปโภคที่มีราคาต่อหน่วยต่ำกว่า 10 ล้านบาท

1,000,000 บาท

รวม 1 รายการ (รวม 1 หน่วย)

## 1.1.1.5 ค่าก่อสร้างอื่นๆ

23,851,300 บาท

(1) ค่าก่อสร้างอื่นๆที่มีราคาต่อหน่วยต่ำกว่า 10 ล้านบาท

13,500,300 บาท

รวม 6 รายการ (รวม 6 หน่วย)

(2) ก่อสร้างอาคารศูนย์การเรียนรู้และการท่องเที่ยวเชิงระบบนิเวศน์พร้อม

ปรับปรุงภูมิทัศน์รอบศูนย์การเรียนรู้ หมู่ที่ 4 บ้านพุน้ำร้อน ตำบลด่านช้าง

อำเภอด่านช้าง จังหวัดสุพรรณบุรี 1 แห่ง

10,351,000 บาท

## จังหวัดเพชรบุรี

กิจกรรม : พัฒนาและฟื้นฟูแหล่งท่องเที่ยวและโครงสร้างพื้นฐานรองรับการท่องเที่ยวเชิงประวัติศาสตร์

วัฒนธรรม วิถีชีวิต และสันตนาการ

	<b>80,000,000 บาท</b>
<b>1. งบดำเนินงาน</b>	<b>32,000,000 บาท</b>
<b>1.1 ค่าตอบแทน ใช้สอยและวัสดุ</b>	<b>32,000,000 บาท</b>
(1) ค่าจ้างเหมาบริการ	32,000,000 บาท
<b>2. งบลงทุน</b>	<b>30,000,000 บาท</b>
<b>2.1 ค่าครุภัณฑ์ ที่ดินและสิ่งก่อสร้าง</b>	<b>30,000,000 บาท</b>
<b>2.1.1 ค่าที่ดินและสิ่งก่อสร้าง</b>	<b>30,000,000 บาท</b>
2.1.1.1 ค่าที่ดินและสิ่งก่อสร้าง	30,000,000 บาท
(1) พัฒนาพื้นที่เฉพาะชุมชนบางตะบูน ระยะที่ 2 1 แห่ง	30,000,000 บาท
<b>3. งบรายจ่ายอื่น</b>	<b>18,000,000 บาท</b>
1) ค่าจ้างที่ปรึกษา ศึกษาและจัดทำแผนแม่บทโครงการเส้นทางสายใหม่ ท่องเที่ยวเลียบอ่าวไทย	18,000,000 บาท

## จังหวัดสมุทรสาคร

กิจกรรม : พัฒนาและฟื้นฟูแหล่งท่องเที่ยวและโครงสร้างพื้นฐาน

	<b>65,088,000 บาท</b>
<b>1. งบดำเนินงาน</b>	<b>1,800,000 บาท</b>
<b>1.1 ค่าตอบแทน ใช้สอยและวัสดุ</b>	<b>1,800,000 บาท</b>
(1) ค่าโฆษณาและเผยแพร่	1,800,000 บาท
<b>2. งบลงทุน</b>	<b>63,288,000 บาท</b>
<b>2.1 ค่าครุภัณฑ์ ที่ดินและสิ่งก่อสร้าง</b>	<b>63,288,000 บาท</b>
<b>2.1.1 ค่าครุภัณฑ์</b>	<b>5,500,000 บาท</b>
2.1.1.1 ครุภัณฑ์ไฟฟ้าและวิทยุ	5,500,000 บาท
(1) ครุภัณฑ์ไฟฟ้าและวิทยุที่มีราคาต่อหน่วยต่ำกว่า 1 ล้านบาท	500,000 บาท
รวม 1 รายการ (รวม 12 หน่วย)	
(2) ระบบติดตั้งโซลาร์เซลล์ 2 ชุด	5,000,000 บาท
<b>2.1.2 ค่าที่ดินและสิ่งก่อสร้าง</b>	<b>57,788,000 บาท</b>
2.1.2.1 ค่าที่ดินและสิ่งก่อสร้าง	57,788,000 บาท
(1) ค่าที่ดินและสิ่งก่อสร้างที่มีราคาต่อหน่วยต่ำกว่า 10 ล้านบาท	43,788,000 บาท
รวม 15 รายการ (รวม 64 หน่วย)	
(2) ก่อสร้างบ่อเต่าและระบบกรองน้ำ ศูนย์แสดงพันธุ์สัตว์น้ำ (Aquarium)	
สมุทรสาคร ตำบลโคกขาม อำเภอเมืองสมุทรสาคร จังหวัดสมุทรสาคร 1 แห่ง	14,000,000 บาท

## รัฐวิสาหกิจ

## การประปาส่วนภูมิภาค

กิจกรรม : ค่าก่อสร้างปรับปรุงระบบประปาอาคาร วัฒนธรรม(ภาคกลาง) 46,809,900 บาท

1. งบลงทุน 46,809,900 บาท

1.1 ค่าครุภัณฑ์ ที่ดินและสิ่งก่อสร้าง 46,809,900 บาท

1.1.1 ค่าที่ดินและสิ่งก่อสร้าง 46,809,900 บาท

1.1.1.1 ค่าที่ดินและสิ่งก่อสร้าง 46,809,900 บาท

(1) โครงการก่อสร้างระบบผลิตน้ำขนาด 500 ลบ.ม./ชม.พร้อมปรับปรุง  
โรงสูบน้ำแรงต่ำและก่อสร้างถังน้ำใสขนาด 10,000 ลบ.ม.สถานีผลิตน้ำ  
เขาเสวยราชย์ ตำบลทับใต้ อำเภอหัวหิน จังหวัดประจวบคีรีขันธ์ 1 แห่ง 35,100,000 บาท

งบประมาณทั้งสิ้น 234,000,000 บาท

เงินนอกงบประมาณ 58,500,000 บาท

เงินงบประมาณ 175,500,000 บาท

ปี 2561 ตั้งงบประมาณ 35,100,000 บาท

ปี 2562 ผูกพันงบประมาณ 140,400,000 บาท

(2) โครงการก่อสร้างโรงกรองน้ำขนาด 300 ลบ.ม./ชม. ถังน้ำใส 1,000 ลบ.ม.  
และท่อถังสูงขนาด 300 ลบ.ม. สถานีจ่ายน้ำห้วยมงคล อำเภอหัวหิน  
จังหวัดประจวบคีรีขันธ์ 1 แห่ง 11,709,900 บาท

งบประมาณทั้งสิ้น 78,066,000 บาท

เงินนอกงบประมาณ 19,516,500 บาท

เงินงบประมาณ 58,549,500 บาท

ปี 2561 ตั้งงบประมาณ 11,709,900 บาท

ปี 2562 ผูกพันงบประมาณ 46,839,600 บาท

กิจกรรม : ค่าวางท่อขยายเขตจำหน่ายน้ำ วัฒนธรรม (ภาคกลาง) 44,415,000 บาท

1. งบลงทุน 44,415,000 บาท

1.1 ค่าครุภัณฑ์ ที่ดินและสิ่งก่อสร้าง 44,415,000 บาท

1.1.1 ค่าที่ดินและสิ่งก่อสร้าง 44,415,000 บาท

1.1.1.1 ค่าที่ดินและสิ่งก่อสร้าง 44,415,000 บาท

(1) โครงการวางท่อส่งน้ำจากสถานีผลิตน้ำมายังถึงสถานีจ่ายน้ำสามพระยา  
อำเภอหัวหิน จังหวัดประจวบคีรีขันธ์ 1 แห่ง 35,100,000 บาท

งบประมาณทั้งสิ้น 234,000,000 บาท

เงินนอกงบประมาณ 58,500,000 บาท

เงินงบประมาณ 175,500,000 บาท

ปี 2561 ตั้งงบประมาณ 35,100,000 บาท

ปี 2562 ผูกพันงบประมาณ 140,400,000 บาท

(2) โครงการวางท่อขยายเขตจ่ายน้ำบริเวณพื้นที่ชุมชนเขาตะเกียบ อำเภอหัวหิน จังหวัดประจวบคีรีขันธ์ 1 แห่ง		6,075,000 บาท
งบประมาณทั้งสิ้น	40,500,000 บาท	
เงินนอกงบประมาณ	10,125,000 บาท	
เงินงบประมาณ	30,375,000 บาท	
ปี 2561 ตั้งงบประมาณ	6,075,000 บาท	
ปี 2562 ผูกพันงบประมาณ	24,300,000 บาท	
(3) โครงการวางท่อขยายเขตจ่ายน้ำบริเวณ ชุมชนสมอพงษ์ และชุมชน บ้านบ่อฝ้าย อำเภอหัวหิน จังหวัดประจวบคีรีขันธ์ 1 แห่ง		3,240,000 บาท
งบประมาณทั้งสิ้น	21,600,000 บาท	
เงินนอกงบประมาณ	5,400,000 บาท	
เงินงบประมาณ	16,200,000 บาท	
ปี 2561 ตั้งงบประมาณ	3,240,000 บาท	
ปี 2562 ผูกพันงบประมาณ	12,960,000 บาท	

**ห่วงโซ่คุณค่า : กลางน้ำ - การสร้างมูลค่าเพิ่ม และนวัตกรรม**

**กลุ่มกิจกรรม : พัฒนาคุณภาพการบริการรูปแบบกิจกรรมและบุคลากรด้านการท่องเที่ยว**

**จังหวัดและกลุ่มจังหวัด**

**จังหวัดลพบุรี**

**กิจกรรม : พัฒนาคุณภาพการบริการรูปแบบกิจกรรมและบุคลากรด้านการท่องเที่ยว**

**6,000,000 บาท**

**1. งบดำเนินงาน**

**5,250,000 บาท**

**1.1 ค่าตอบแทน ใช้สอยและวัสดุ**

**5,250,000 บาท**

(1) ค่าตอบแทนวิทยากร สัมมนาและฝึกอบรม

245,400 บาท

(2) ค่าจ้างเหมาบริการ

1,850,000 บาท

(3) ค่าใช้จ่ายในการสัมมนาและฝึกอบรม

2,952,000 บาท

(4) วัสดุสิ้นเปลืองและการฝึก

202,600 บาท

**2. งบลงทุน**

**750,000 บาท**

**2.1 ค่าครุภัณฑ์ ที่ดินและสิ่งก่อสร้าง**

**750,000 บาท**

**2.1.1 ค่าครุภัณฑ์**

**750,000 บาท**

2.1.1.1 ครุภัณฑ์อื่น ๆ

750,000 บาท

(1) ครุภัณฑ์อื่น ๆ ที่มีราคาต่อหน่วยต่ำกว่า 1 ล้านบาท

750,000 บาท

รวม 2 รายการ (รวม 105 หน่วย)

**จังหวัดนครปฐม**

**กิจกรรม : พัฒนาคุณภาพการบริการรูปแบบกิจกรรมและบุคลากรด้านการท่องเที่ยว**

**15,000,000 บาท**

**1. งบลงทุน**

**15,000,000 บาท**

**1.1 ค่าครุภัณฑ์ ที่ดินและสิ่งก่อสร้าง**

**15,000,000 บาท**

**1.1.1 ค่าที่ดินและสิ่งก่อสร้าง**

**15,000,000 บาท**

1.1.1.1 ค่าก่อสร้างอื่นๆ

15,000,000 บาท

(1) ปรับปรุงภูมิทัศน์สวนสาธารณะบ้านเลาเต่า (ระยะที่ 3) ตำบลห้วยพระ

อำเภอดอนตูม จังหวัดนครปฐม 1 แห่ง

15,000,000 บาท

## จังหวัดราชบุรี

กิจกรรม : พัฒนาคุณภาพการบริการ รูปแบบกิจกรรมและบุคลากรด้านการท่องเที่ยวเชิงประวัติศาสตร์

วัฒนธรรม วิถีชีวิต และสันตนาการ

18,514,000 บาท

## 1. งบดำเนินงาน

4,042,000 บาท

## 1.1 ค่าตอบแทน วัสดุและวัสดุ

4,042,000 บาท

(1) ค่าจ้างเหมาบริการ

74,000 บาท

(2) วัสดุการเกษตร

3,968,000 บาท

## 2. งบลงทุน

14,472,000 บาท

## 2.1 ค่าครุภัณฑ์ ที่ดินและสิ่งก่อสร้าง

14,472,000 บาท

## 2.1.1 ค่าครุภัณฑ์

1,580,000 บาท

2.1.1.1 ครุภัณฑ์ยานพาหนะและขนส่ง

1,580,000 บาท

(1) ครุภัณฑ์ยานพาหนะและขนส่งที่มีราคาต่อหน่วยต่ำกว่า 1 ล้านบาท

1,580,000 บาท

รวม 1 รายการ (รวม 2 หน่วย)

## 2.1.2 ค่าที่ดินและสิ่งก่อสร้าง

12,892,000 บาท

2.1.2.1 ค่าก่อสร้างทางและสะพาน

4,490,000 บาท

(1) ค่าก่อสร้างทางและสะพานที่มีราคาต่อหน่วยต่ำกว่า 10 ล้านบาท

4,490,000 บาท

รวม 2 รายการ (รวม 2 หน่วย)

2.1.2.2 ค่าปรับปรุงสิ่งก่อสร้างอื่น

641,500 บาท

(1) ค่าปรับปรุงสิ่งก่อสร้างอื่นที่มีราคาต่อหน่วยต่ำกว่า 10 ล้านบาท

641,500 บาท

รวม 1 รายการ (รวม 1 หน่วย)

2.1.2.3 ค่าก่อสร้างอื่นๆ

7,760,500 บาท

(1) ค่าก่อสร้างอื่นๆที่มีราคาต่อหน่วยต่ำกว่า 10 ล้านบาท

7,760,500 บาท

รวม 9 รายการ (รวม 12 หน่วย)

ห่วงโซ่คุณค่า : ปลายน้ำ - การตลาด

กลุ่มกิจกรรม : พัฒนาช่องทางการตลาด และประชาสัมพันธ์

กระทรวงคมนาคม

กรมทางหลวงชนบท

กิจกรรม : พัฒนาช่องทางการตลาดและประชาสัมพันธ์

26,140,000 บาท

## 1. งบลงทุน

26,140,000 บาท

## 1.1 ค่าครุภัณฑ์ ที่ดินและสิ่งก่อสร้าง

26,140,000 บาท

## 1.1.1 ค่าที่ดินและสิ่งก่อสร้าง

26,140,000 บาท

1.1.1.1 ค่าปรับปรุงทางและสะพาน

26,140,000 บาท

(1) ติดตั้งป้ายประชาสัมพันธ์แหล่งท่องเที่ยวจังหวัดปราจีนบุรีและจังหวัด

สระแก้วบนถนนทางหลวงชนบทและติดตั้งป้ายเตือนความเร็วพลังงาน

แสงอาทิตย์ จังหวัดสระแก้ว 1 รายการ

26,140,000 บาท

## จังหวัดและกลุ่มจังหวัด

## จังหวัดนครปฐม

กิจกรรม : พัฒนาช่องทางการตลาดและประชาสัมพันธ์

2,000,000 บาท

## 1. งบดำเนินงาน

2,000,000 บาท

## 1.1 ค่าตอบแทน ใช้สอยและวัสดุ

2,000,000 บาท

(1) ค่าตอบแทนวิทยากรสัมมนาและฝึกอบรม

80,000 บาท

(2) ค่าตอบแทนผู้ปฏิบัติงานให้ทางราชการ

325,000 บาท

(3) ค่าจ้างเหมาบริการ

700,000 บาท

(4) ค่าใช้จ่ายในการสัมมนาและฝึกอบรม

325,000 บาท

(5) วัสดุสำนักงาน

90,000 บาท

(6) วัสดุเชื้อเพลิงและหล่อลื่น

20,000 บาท

(7) วัสดุโฆษณาและเผยแพร่

370,000 บาท

(8) วัสดุหนังสือวารสารและตำรา

20,000 บาท

(9) วัสดุคอมพิวเตอร์

70,000 บาท

## จังหวัดราชบุรี

กิจกรรม : พัฒนาช่องทางการตลาดและประชาสัมพันธ์การท่องเที่ยวเชิงประวัติศาสตร์ วัฒนธรรม วิถีชีวิต

และสันตนาการ

6,000,000 บาท

## 1. งบดำเนินงาน

6,000,000 บาท

## 1.1 ค่าตอบแทน ใช้สอยและวัสดุ

6,000,000 บาท

(1) ค่าจ้างเหมาบริการ

6,000,000 บาท

## จังหวัดสุพรรณบุรี

กิจกรรม : พัฒนาช่องทางการตลาดและประชาสัมพันธ์การท่องเที่ยวเชิงประวัติศาสตร์ วัฒนธรรม วิถีชีวิต

และสันตนาการ

30,000,000 บาท

## 1. งบดำเนินงาน

30,000,000 บาท

## 1.1 ค่าตอบแทน ใช้สอยและวัสดุ

30,000,000 บาท

(1) ค่าจ้างเหมาบริการ

30,000,000 บาท

กลุ่มโครงการที่ 2 โครงการพัฒนาและส่งเสริมการท่องเที่ยวเชิงธรรมชาติ นิเวศน์ และอนุรักษ์

307,782,600 บาท

(1) วัตถุประสงค์

เพื่อพัฒนาศักยภาพด้านการท่องเที่ยวเชิงธรรมชาติ นิเวศน์ และอนุรักษ์

(2) สถานที่ดำเนินการ

พื้นที่ภาคกลาง 19 จังหวัด

(3) ระยะเวลาดำเนินการ

ตุลาคม 2560 ถึง กันยายน 2561

(4) วงเงินทั้งสิ้นของกลุ่มโครงการ

307,782,600 บาท

(5) งบประมาณรายจ่าย จำแนกตามหน่วยงาน/กิจกรรม และประมาณการรายจ่าย

หน่วย : ล้านบาท

หน่วยงาน / กิจกรรม	งบประมาณ		ประมาณการรายจ่าย			รวม
	เริ่มต้น - ปี 2560	ปี 2561	ปี 2562	ปี 2563	ปี 2564 - จบโครงการ	
<b>รวมทั้งสิ้น</b>	-	<b>307.7826</b>	-	-	-	<b>307.7826</b>
<b>1. กระทรวงทรัพยากรธรรมชาติและสิ่งแวดล้อม</b>	-	<b>67.3395</b>	-	-	-	<b>67.3395</b>
<b>1.1 กรมอุทยานแห่งชาติ สัตว์ป่า และพันธุ์พืช</b>	-	<b>67.3395</b>	-	-	-	<b>67.3395</b>
- พัฒนาคุณภาพการบริการ รูปแบบ กิจกรรมและบุคลากรด้านการท่องเที่ยวเชิง ธรรมชาตินิเวศน์ และอนุรักษ์	-	67.3395	-	-	-	67.3395
<b>2. กระทรวงมหาดไทย</b>	-	<b>101.0690</b>	-	-	-	<b>101.0690</b>
<b>2.1 กรมการพัฒนาชุมชน</b>	-	<b>59.7910</b>	-	-	-	<b>59.7910</b>
- พัฒนาคุณภาพการบริการ รูปแบบ กิจกรรมและบุคลากรด้านการท่องเที่ยว เชิงธรรมชาติ นิเวศน์ และอนุรักษ์	-	9.4456	-	-	-	9.4456
- โครงการสานพลังประชารัฐพัฒนาการ ท่องเที่ยวโดยชุมชน การส่งเสริมช่องทาง การตลาดการท่องเที่ยว และดำเนินการ ขยายผลและติดตามการดำเนินงาน	-	50.3454	-	-	-	50.3454
<b>2.2 กรมส่งเสริมการปกครองท้องถิ่น</b>	-	<b>41.2780</b>	-	-	-	<b>41.2780</b>
- พัฒนาคุณภาพการบริการรูปแบบ กิจกรรมและบุคลากรด้านการท่องเที่ยว	-	41.2780	-	-	-	41.2780

หน่วยงาน / กิจกรรม	งบประมาณ		ประมาณการรายจ่าย			รวม
	เริ่มต้น - ปี 2560	ปี 2561	ปี 2562	ปี 2563	ปี 2564 - จบโครงการ	
<b>3. จังหวัดและกลุ่มจังหวัด</b>	-	<b>139.3741</b>	-	-	-	<b>139.3741</b>
<b>3.1 จังหวัดลพบุรี</b>	-	<b>16.0000</b>	-	-	-	<b>16.0000</b>
- พัฒนาและฟื้นฟูแหล่งท่องเที่ยวและ โครงสร้างพื้นฐาน	-	16.0000	-	-	-	16.0000
<b>3.2 จังหวัดนครนายก</b>	-	<b>92.9686</b>	-	-	-	<b>92.9686</b>
- พัฒนาและฟื้นฟูแหล่งท่องเที่ยวและ โครงสร้างพื้นฐานรองรับการท่องเที่ยวเชิง ธรรมชาติ นวัตกรรม และอนุรักษ์	-	28.9686	-	-	-	28.9686
- พัฒนาคุณภาพการบริการ รูปแบบ กิจกรรมและบุคลากรด้านการท่องเที่ยวเชิง ธรรมชาติ นวัตกรรม และอนุรักษ์	-	64.0000	-	-	-	64.0000
<b>3.3 จังหวัดกาญจนบุรี</b>	-	<b>4.4055</b>	-	-	-	<b>4.4055</b>
- พัฒนาคุณภาพการบริการ รูปแบบ กิจกรรมและบุคลากรด้านการท่องเที่ยว เชิงธรรมชาติ นวัตกรรม และอนุรักษ์	-	4.4055	-	-	-	4.4055
<b>3.4 จังหวัดราชบุรี</b>	-	<b>8.0000</b>	-	-	-	<b>8.0000</b>
- พัฒนาและฟื้นฟูแหล่งท่องเที่ยวและ โครงสร้างพื้นฐานรองรับการท่องเที่ยวเชิง ธรรมชาติ นวัตกรรม และอนุรักษ์	-	8.0000	-	-	-	8.0000
<b>3.5 จังหวัดเพชรบุรี</b>	-	<b>18.0000</b>	-	-	-	<b>18.0000</b>
- พัฒนาคุณภาพการบริการ รูปแบบ กิจกรรม และบุคลากรด้านการท่องเที่ยว เชิงธรรมชาติ นวัตกรรม และอนุรักษ์	-	18.0000	-	-	-	18.0000



## รายละเอียดงบประมาณจำแนกตามงบรายจ่าย

เป้าหมาย : เศรษฐกิจระดับภาคเติบโตตามศักยภาพ ประชาชนมีความเป็นอยู่และคุณภาพชีวิตดีขึ้น

ตัวชี้วัดเป้าหมาย : อัตราการขยายตัวผลิตภัณฑ์มวลรวมกลุ่มจังหวัด (GPP) เพิ่มขึ้นเฉลี่ย ร้อยละ 2

แนวทางการดำเนินงานที่ 1.1.3 เพิ่มศักยภาพภาคการท่องเที่ยวและบริการ

ตัวชี้วัดแนวทางการดำเนินงาน : รายได้จากการท่องเที่ยวและบริการเพิ่มขึ้น ร้อยละ 10

กลุ่มโครงการ : โครงการพัฒนาและส่งเสริมการท่องเที่ยวเชิงธรรมชาติ นิเวศน์ และอนุรักษ์

ห่วงโซ่คุณค่า : ต้นน้ำ - พัฒนาแหล่งท่องเที่ยว

กลุ่มกิจกรรม : พัฒนาและฟื้นฟูแหล่งท่องเที่ยว และโครงสร้างพื้นฐาน

จังหวัดและกลุ่มจังหวัด

จังหวัดลพบุรี

กิจกรรม : พัฒนาและฟื้นฟูแหล่งท่องเที่ยวและโครงสร้างพื้นฐาน 16,000,000 บาท

1. งบลงทุน 16,000,000 บาท

1.1 ค่าครุภัณฑ์ ที่ดินและสิ่งก่อสร้าง 16,000,000 บาท

1.1.1 ค่าที่ดินและสิ่งก่อสร้าง 16,000,000 บาท

1.1.1.1 ค่าที่ดินและสิ่งก่อสร้าง 16,000,000 บาท

(1) ค่าที่ดินและสิ่งก่อสร้างที่มีราคาต่อหน่วยต่ำกว่า 10 ล้านบาท 6,000,000 บาท

รวม 3 รายการ (รวม 3 หน่วย)

(2) งานจัดภูมิทัศน์ภายในบริเวณเขื่อนป่าสักชลสิทธิ์ ตำบลหนองบัว

อำเภอพัฒนานิคม จังหวัดลพบุรี 1 แห่ง 10,000,000 บาท

จังหวัดนครนายก

กิจกรรม : พัฒนาและฟื้นฟูแหล่งท่องเที่ยวและโครงสร้างพื้นฐานรองรับการท่องเที่ยว

เชิงธรรมชาติ นิเวศน์ และอนุรักษ์ 28,968,600 บาท

1. งบลงทุน 28,968,600 บาท

1.1 ค่าครุภัณฑ์ ที่ดินและสิ่งก่อสร้าง 28,968,600 บาท

1.1.1 ค่าที่ดินและสิ่งก่อสร้าง 28,968,600 บาท

1.1.1.1 ค่าปรับปรุงทางและสะพาน 28,968,600 บาท

(1) ปรับปรุงเส้นทางจักรยานบริเวณคันคลองส่งน้ำสายใหญ่ ช่วง กม.0+000

ถึง กม.5+050 ตำบลหินตั้ง อำเภอเมืองนครนายก จังหวัดนครนายก

ระยะทาง 5.000 กิโลเมตร 1 สายทาง 16,000,000 บาท

(2) ปรับปรุงเส้นทางจักรยานบริเวณคันคลองส่งน้ำสายคลอง 1 ขวา

ตำบลหินตั้ง อำเภอเมืองนครนายก จังหวัดนครนายก ระยะทาง

4.000 กิโลเมตร 1 สายทาง 12,968,600 บาท

## จังหวัดราชบุรี

กิจกรรม : พัฒนาและฟื้นฟูแหล่งท่องเที่ยวและโครงสร้างพื้นฐานรองรับการท่องเที่ยว

เชิงธรรมชาติ นิเวศน์ และอนุรักษ์

8,000,000 บาท

## 1. งบลงทุน

8,000,000 บาท

## 1.1 ค่าครุภัณฑ์ ที่ดินและสิ่งก่อสร้าง

8,000,000 บาท

## 1.1.1 ค่าที่ดินและสิ่งก่อสร้าง

8,000,000 บาท

## 1.1.1.1 ค่าก่อสร้างอื่นๆ

8,000,000 บาท

(1) ค่าก่อสร้างอื่นๆที่มีราคาต่อหน่วยต่ำกว่า 10 ล้านบาท

8,000,000 บาท

รวม 1 รายการ

ห่วงโซ่คุณค่า : กลางน้ำ - การสร้างมูลค่าเพิ่ม และนวัตกรรม

กลุ่มกิจกรรม : พัฒนาคุณภาพการบริการรูปแบบกิจกรรมและบุคลากรด้านการท่องเที่ยว

กระทรวงทรัพยากรธรรมชาติและสิ่งแวดล้อม

กรมอุทยานแห่งชาติ สัตว์ป่า และพันธุ์พืช

กิจกรรม : พัฒนาคุณภาพการบริการ รูปแบบกิจกรรมและบุคลากรด้านการท่องเที่ยว

เชิงธรรมชาติ นิเวศน์ และอนุรักษ์

67,339,500 บาท

## 1. งบลงทุน

67,339,500 บาท

## 1.1 ค่าครุภัณฑ์ ที่ดินและสิ่งก่อสร้าง

67,339,500 บาท

## 1.1.1 ค่าที่ดินและสิ่งก่อสร้าง

67,339,500 บาท

## 1.1.1.1 ค่าก่อสร้างอาคารที่พักอาศัยและสิ่งก่อสร้างประกอบ

60,411,900 บาท

(1) ค่าก่อสร้างอาคารที่พักอาศัยและสิ่งก่อสร้างประกอบ

8,131,600 บาท

ที่มีราคาต่อหน่วยต่ำกว่า 10 ล้านบาท รวม 1 รายการ (รวม 1 หน่วย)

(2) ค่าใช้จ่ายการพัฒนาแหล่งท่องเที่ยว (ภาคกลาง)

อุทยานแห่งชาติน้ำตกสามหลั่น จังหวัดสระบุรี 1 แห่ง

27,256,700 บาท

(3) ค่าใช้จ่ายการพัฒนาแหล่งท่องเที่ยว (ภาคกลาง)

อุทยานแห่งชาติไทรโยค จังหวัดกาญจนบุรี 1 แห่ง

12,161,600 บาท

(4) ค่าใช้จ่ายการพัฒนาแหล่งท่องเที่ยว (ภาคกลาง)

อุทยานแห่งชาติเขาแหลม จังหวัดกาญจนบุรี 1 แห่ง

12,862,000 บาท

## 1.1.1.2 ค่าก่อสร้างอื่นๆ

6,927,600 บาท

(1) ค่าก่อสร้างอื่นๆที่มีราคาต่อหน่วยต่ำกว่า 10 ล้านบาท

6,927,600 บาท

รวม 2 รายการ (รวม 2 หน่วย)

## กระทรวงมหาดไทย

## กรมส่งเสริมการปกครองท้องถิ่น

กิจกรรม : พัฒนาคุณภาพการบริการรูปแบบกิจกรรมและบุคลากรด้านการท่องเที่ยว

41,278,000 บาท

## 1. งบเงินอุดหนุน

41,278,000 บาท

## 1.1 เงินอุดหนุนทั่วไป

1,545,000 บาท

- 1) พัฒนาแหล่งท่องเที่ยวสวนนกชัยนาท องค์การบริหารส่วนจังหวัดชัยนาท  
อำเภอเมืองชัยนาท จังหวัดชัยนาท 1 แห่ง

1,545,000 บาท

## 1.2 เงินอุดหนุนเฉพาะกิจ

39,733,000 บาท

- 1) ค่าที่ดิน/สิ่งก่อสร้าง

39,733,000 บาท

- (1) พัฒนาแหล่งท่องเที่ยวสวนนกชัยนาท องค์การบริหารส่วนจังหวัดชัยนาท  
อำเภอเมืองชัยนาท จังหวัดชัยนาท 1 แห่ง

39,733,000 บาท

## จังหวัดและกลุ่มจังหวัด

## จังหวัดนครนายก

กิจกรรม : พัฒนาคุณภาพการบริการ รูปแบบกิจกรรมและบุคลากรด้านการท่องเที่ยว

เชิงธรรมชาติ นิเวศน์ และอนุรักษ์

64,000,000 บาท

## 1. งบลงทุน

64,000,000 บาท

## 1.1 ค่าครุภัณฑ์ ที่ดินและสิ่งก่อสร้าง

64,000,000 บาท

## 1.1.1 ค่าที่ดินและสิ่งก่อสร้าง

64,000,000 บาท

## 1.1.1.1 ค่าปรับปรุงสิ่งก่อสร้างอื่น

64,000,000 บาท

- (1) ปรับปรุงภูมิทัศน์บริเวณท้ายเขื่อนขุนด่านปราการชล ตำบลหินตั้ง  
อำเภอเมืองนครนายก จังหวัดนครนายก 1 แห่ง

49,000,000 บาท

- (2) ปรับปรุงภูมิทัศน์บริเวณพลับพลาที่ประทับเขื่อนขุนด่านปราการชล  
พร้อมระบบจ่ายน้ำ ตำบลหินตั้ง อำเภอเมืองนครนายก

จังหวัดนครนายก 1 แห่ง

15,000,000 บาท

## จังหวัดกาญจนบุรี

กิจกรรม : พัฒนาคุณภาพการบริการ รูปแบบกิจกรรมและบุคลากรด้านการท่องเที่ยว

เชิงธรรมชาติ นิเวศน์ และอนุรักษ์

4,405,500 บาท

## 1. งบลงทุน

4,405,500 บาท

## 1.1 ค่าครุภัณฑ์ ที่ดินและสิ่งก่อสร้าง

4,405,500 บาท

## 1.1.1 ค่าที่ดินและสิ่งก่อสร้าง

4,405,500 บาท

## 1.1.1.1 ค่าปรับปรุงสิ่งก่อสร้างอื่น

4,405,500 บาท

- (1) ค่าปรับปรุงสิ่งก่อสร้างอื่นที่มีราคาต่อหน่วยต่ำกว่า 10 ล้านบาท

4,405,500 บาท

รวม 1 รายการ (รวม 1 หน่วย)

## จังหวัดเพชรบุรี

กิจกรรม : พัฒนาคุณภาพการบริการ รูปแบบกิจกรรม และบุคลากรด้านการท่องเที่ยว  
เชิงธรรมชาตินิเวศน์ และอนุรักษ์

	<b>18,000,000 บาท</b>
<b>1. งบดำเนินงาน</b>	<b>13,500,000 บาท</b>
<b>1.1 ค่าตอบแทน ใช้สอยและวัสดุ</b>	<b>13,500,000 บาท</b>
(1) ค่าตอบแทนผู้ปฏิบัติงานให้ทางราชการ	1,580,000 บาท
(2) ค่าใช้จ่ายในการสัมมนาและฝึกอบรม	1,680,000 บาท
(3) ค่าจ้างเหมาบริการ	10,000,000 บาท
(4) วัสดุโฆษณาและเผยแพร่	240,000 บาท
<b>2. งบลงทุน</b>	<b>4,500,000 บาท</b>
<b>2.1 ค่าครุภัณฑ์ ที่ดินและสิ่งก่อสร้าง</b>	<b>4,500,000 บาท</b>
<b>2.1.1 ค่าครุภัณฑ์</b>	<b>4,500,000 บาท</b>
2.1.1.1 ครุภัณฑ์อื่น ๆ	4,500,000 บาท
(1) เรือยางพร้อมเครื่องและอุปกรณ์กู้ภัย 3 ลำ	4,500,000 บาท

## กรมการพัฒนาชุมชน

กิจกรรม : พัฒนาคุณภาพการบริการ รูปแบบกิจกรรมและบุคลากรด้านการท่องเที่ยว  
เชิงธรรมชาติ นิเวศน์ และอนุรักษ์

	<b>9,445,600 บาท</b>
<b>1. งบดำเนินงาน</b>	<b>9,445,600 บาท</b>
<b>1.1 ค่าตอบแทน ใช้สอยและวัสดุ</b>	<b>9,445,600 บาท</b>
(1) ค่าใช้จ่ายดำเนินงานสานพลังประชารัฐพัฒนาการท่องเที่ยวโดยชุมชน สร้างความรู้ความเข้าใจ รวบรวมเชื่อมโยงอัตลักษณ์ และสร้างการมี ส่วนร่วมในชุมชนภาคกลาง	9,445,600 บาท
กิจกรรม : สานพลังประชารัฐพัฒนาการท่องเที่ยวโดยชุมชน การส่งเสริมช่องทางการตลาด การท่องเที่ยว และดำเนินการขยายผลและติดตามการดำเนินงาน	<b>50,345,400 บาท</b>
<b>1. งบดำเนินงาน</b>	<b>50,345,400 บาท</b>
<b>1.1 ค่าตอบแทน ใช้สอยและวัสดุ</b>	<b>50,345,400 บาท</b>
(1) ค่าใช้จ่ายดำเนินงานส่งเสริมช่องทางการตลาดการท่องเที่ยวภาคกลาง	18,900,000 บาท
(2) ค่าใช้จ่ายในการดำเนินการขยายผล และติดตามการดำเนินงาน ภาคกลาง	31,445,400 บาท

แนวทางการดำเนินงานที่ 1.1.4 พัฒนาด้านสังคม ยกระดับคุณภาพชีวิต และสิ่งแวดล้อม

กลุ่มโครงการที่ 1 โครงการพัฒนาสังคมและยกระดับความเป็นอยู่ของประชาชน

2,605,719,000 บาท

(1) วัตถุประสงค์

เพื่อให้การบริหารจัดการทรัพยากรธรรมชาติและแก้ไขปัญหาสิ่งแวดล้อมในเขตพื้นที่ภาคกลางอย่างเป็นระบบ และส่งเสริมการมีส่วนร่วม และแก้ไขปัญหาสิ่งแวดล้อมอย่างยั่งยืน

(2) สถานที่ดำเนินการ

พื้นที่ภาคกลาง 19 จังหวัด

(3) ระยะเวลาดำเนินการ

5 ปี (ปี 2560 ถึง ปี 2564)

(4) วงเงินทั้งสิ้นของกลุ่มโครงการ

3,547,319,000 บาท

(5) งบประมาณรายจ่าย จำแนกตามหน่วยงาน/กิจกรรม และประเภทการใช้จ่าย

หน่วย : ล้านบาท

หน่วยงาน / กิจกรรม	งบประมาณ		ประเภทการใช้จ่าย			รวม
	เริ่มต้น - ปี 2560	ปี 2561	ปี 2562	ปี 2563	ปี 2564 - จบโครงการ	
<b>รวมทั้งสิ้น</b>	<b>104.9000</b>	<b>2,605.7190</b>	<b>352.4000</b>	<b>352.4000</b>	<b>131.9000</b>	<b>3,547.3190</b>
<b>1. กระทรวงการพัฒนาสังคมและความมั่นคง ของมนุษย์</b>	-	<b>44.3372</b>	-	-	-	<b>44.3372</b>
<b>1.1 สำนักงานปลัดกระทรวงการพัฒนาสังคม และความมั่นคงของมนุษย์</b>	-	<b>12.9172</b>	-	-	-	<b>12.9172</b>
- การพัฒนาโครงสร้างพื้นฐานเพื่อความ มั่นคงในชีวิต	-	12.9172	-	-	-	12.9172
<b>1.2 กรมพัฒนาสังคมและสวัสดิการ</b>	-	<b>31.4200</b>	-	-	-	<b>31.4200</b>
- พัฒนาคุณภาพชีวิต	-	31.4200	-	-	-	31.4200
<b>2. กระทรวงคมนาคม</b>	-	<b>138.0000</b>	-	-	-	<b>138.0000</b>
<b>2.1 กรมทางหลวง</b>	-	<b>85.0000</b>	-	-	-	<b>85.0000</b>
- การพัฒนาโครงสร้างพื้นฐานเพื่อความ มั่นคงในชีวิต	-	85.0000	-	-	-	85.0000
<b>2.2 กรมทางหลวงชนบท</b>	-	<b>53.0000</b>	-	-	-	<b>53.0000</b>
- พัฒนาโครงสร้างพื้นฐานเพื่อความมั่นคง ในชีวิต	-	53.0000	-	-	-	53.0000
<b>3. กระทรวงมหาดไทย</b>	<b>104.9000</b>	<b>570.7474</b>	<b>131.9000</b>	<b>131.9000</b>	<b>131.9000</b>	<b>1,071.3474</b>
<b>3.1 สำนักงานปลัดกระทรวงมหาดไทย</b>	<b>104.9000</b>	<b>143.5000</b>	<b>131.9000</b>	<b>131.9000</b>	<b>131.9000</b>	<b>644.1000</b>
- สนับสนุนการแก้ไขปัญหาความเดือดร้อน ของประชาชน และนโยบายของรัฐบาล (ภาคกลาง)	104.9000	119.5000	104.9000	104.9000	104.9000	539.1000
- สนับสนุนการขับเคลื่อนแผนพัฒนา จังหวัดและแผนพัฒนาภาคกลุ่มจังหวัด (ภาคกลาง)	-	24.0000	27.0000	27.0000	27.0000	105.0000
<b>3.2 กรมการพัฒนาชุมชน</b>	-	<b>427.2474</b>	-	-	-	<b>427.2474</b>
- ยกระดับคุณภาพชีวิต	-	427.2474	-	-	-	427.2474

หน่วยงาน / กิจกรรม	งบประมาณ		ประมาณการรายจ่าย			รวม
	เริ่มต้น - ปี 2560	ปี 2561	ปี 2562	ปี 2563	ปี 2564 - จบโครงการ	
<b>4. กระทรวงศึกษาธิการ</b>	-	<b>301.5543</b>	<b>220.5000</b>	<b>220.5000</b>	-	<b>742.5543</b>
<b>4.1 มหาวิทยาลัยมหิดล</b>	-	<b>150.2500</b>	<b>220.5000</b>	<b>220.5000</b>	-	<b>591.2500</b>
- การพัฒนาโครงสร้างพื้นฐานเพื่อความ มั่นคงในชีวิต	-	150.2500	220.5000	220.5000	-	591.2500
<b>4.2 มหาวิทยาลัยศรีนครินทรวิโรฒ</b>	-	<b>151.3043</b>	-	-	-	<b>151.3043</b>
- จัดหาครุภัณฑ์ศูนย์การแพทย์สมเด็จพระ เทพรัตนราชสุดาฯ สยามบรมราชกุมารี	-	151.3043	-	-	-	151.3043
<b>5. กระทรวงสาธารณสุข</b>	-	<b>575.4986</b>	-	-	-	<b>575.4986</b>
<b>5.1 สำนักงานปลัดกระทรวงสาธารณสุข</b>	-	<b>445.1286</b>	-	-	-	<b>445.1286</b>
- การพัฒนาระบบการแพทย์ปฐมภูมิ ภาคกลาง	-	315.5600	-	-	-	315.5600
- การยกระดับคุณภาพชีวิตภูมิภาคกลาง	-	28.6071	-	-	-	28.6071
- การพัฒนาศักยภาพและการเข้าถึงบริการ ของประชาชนภูมิภาคกลาง	-	100.9615	-	-	-	100.9615
<b>5.2 กรมการแพทย์</b>	-	<b>130.3700</b>	-	-	-	<b>130.3700</b>
- การพัฒนาโครงสร้างพื้นฐานเพื่อความ มั่นคงในชีวิต	-	64.9000	-	-	-	64.9000
- การพัฒนาศักยภาพและการเข้าถึงบริการ ของประชาชน	-	65.4700	-	-	-	65.4700
<b>6. จังหวัดและกลุ่มจังหวัด</b>	-	<b>544.7325</b>	-	-	-	<b>544.7325</b>
<b>6.1 จังหวัดนนทบุรี</b>	-	<b>147.4074</b>	-	-	-	<b>147.4074</b>
- การพัฒนาโครงสร้างพื้นฐานเพื่อความ มั่นคงในชีวิต	-	131.7147	-	-	-	131.7147
- การยกระดับคุณภาพชีวิต	-	15.6927	-	-	-	15.6927
<b>6.2 จังหวัดปทุมธานี</b>	-	<b>49.7688</b>	-	-	-	<b>49.7688</b>
- การยกระดับคุณภาพชีวิต	-	49.7688	-	-	-	49.7688
<b>6.3 จังหวัดพระนครศรีอยุธยา</b>	-	<b>8.4080</b>	-	-	-	<b>8.4080</b>
- การพัฒนาโครงสร้างพื้นฐานเพื่อความ มั่นคงในชีวิต	-	5.2080	-	-	-	5.2080
- การพัฒนาศักยภาพและการเข้าถึงบริการ ของประชาชน	-	3.2000	-	-	-	3.2000
<b>6.4 จังหวัดชัยนาท</b>	-	<b>52.2814</b>	-	-	-	<b>52.2814</b>
- การพัฒนาโครงสร้างพื้นฐานเพื่อความ มั่นคงในชีวิต	-	32.1430	-	-	-	32.1430
- การพัฒนาศักยภาพและการเข้าถึงบริการ ของประชาชน	-	10.0460	-	-	-	10.0460
- ยกระดับคุณภาพชีวิต	-	10.0924	-	-	-	10.0924
<b>6.5 จังหวัดลพบุรี</b>	-	<b>47.7500</b>	-	-	-	<b>47.7500</b>
- การพัฒนาโครงสร้างพื้นฐานเพื่อความ มั่นคงในชีวิต	-	41.0000	-	-	-	41.0000
- ยกระดับคุณภาพชีวิต	-	6.7500	-	-	-	6.7500

หน่วย : ล้านบาท

หน่วยงาน / กิจกรรม	งบประมาณ		ประมาณการรายจ่าย			รวม
	เริ่มต้น - ปี 2560	ปี 2561	ปี 2562	ปี 2563	ปี 2564 - จบโครงการ	
<b>6.6 จังหวัดสิงห์บุรี</b>	-	<b>30.4210</b>	-	-	-	<b>30.4210</b>
- การพัฒนาโครงสร้างพื้นฐานเพื่อความ มั่นคงในชีวิต	-	11.4350	-	-	-	11.4350
- ยกระดับคุณภาพชีวิต	-	6.2140	-	-	-	6.2140
- การเพิ่มมาตรฐานด้านสิ่งแวดล้อม	-	12.7720	-	-	-	12.7720
<b>6.7 จังหวัดอ่างทอง</b>	-	<b>39.7840</b>	-	-	-	<b>39.7840</b>
- การพัฒนาโครงสร้างพื้นฐานเพื่อความ มั่นคงในชีวิต	-	39.7840	-	-	-	39.7840
<b>6.8 จังหวัดปราจีนบุรี</b>	-	<b>24.7618</b>	-	-	-	<b>24.7618</b>
- การพัฒนาโครงสร้างพื้นฐานเพื่อความ มั่นคงในชีวิต	-	24.7618	-	-	-	24.7618
<b>6.9 จังหวัดสระแก้ว</b>	-	<b>15.1570</b>	-	-	-	<b>15.1570</b>
- การยกระดับคุณภาพชีวิต	-	15.1570	-	-	-	15.1570
<b>6.10 จังหวัดนครนายก</b>	-	<b>17.1975</b>	-	-	-	<b>17.1975</b>
- ยกระดับคุณภาพชีวิต	-	17.1975	-	-	-	17.1975
<b>6.11 จังหวัดกาญจนบุรี</b>	-	<b>18.0970</b>	-	-	-	<b>18.0970</b>
- การพัฒนาโครงสร้างพื้นฐานเพื่อความ มั่นคงในชีวิต	-	18.0970	-	-	-	18.0970
<b>6.12 จังหวัดนครปฐม</b>	-	<b>19.0000</b>	-	-	-	<b>19.0000</b>
- การพัฒนาศักยภาพและการเข้าถึงบริการ ของประชาชน	-	3.0000	-	-	-	3.0000
- การเพิ่มมาตรฐานด้านสิ่งแวดล้อม	-	16.0000	-	-	-	16.0000
<b>6.13 จังหวัดราชบุรี</b>	-	<b>19.2570</b>	-	-	-	<b>19.2570</b>
- การพัฒนาศักยภาพและการเข้าถึงบริการ ของประชาชน	-	7.5760	-	-	-	7.5760
- การยกระดับคุณภาพชีวิต	-	11.6810	-	-	-	11.6810
<b>6.14 จังหวัดสุพรรณบุรี</b>	-	<b>6.1216</b>	-	-	-	<b>6.1216</b>
- การพัฒนาโครงสร้างพื้นฐานเพื่อความ มั่นคงในชีวิต	-	6.1216	-	-	-	6.1216
<b>6.15 จังหวัดสมุทรสาคร</b>	-	<b>49.3200</b>	-	-	-	<b>49.3200</b>
- การพัฒนาศักยภาพและการเข้าถึงบริการ ของประชาชน	-	49.3200	-	-	-	49.3200
<b>7. รัฐวิสาหกิจ</b>	-	<b>430.8490</b>	-	-	-	<b>430.8490</b>
<b>7.1 การประปาส่วนภูมิภาค</b>	-	<b>430.8490</b>	-	-	-	<b>430.8490</b>
- ค่าก่อสร้างปรับปรุงเส้นท่อ (ภาคกลาง)	-	103.0950	-	-	-	103.0950
- ค่าก่อสร้างปรับปรุงระบบประปาอาคาร ความเป็นอยู่ (ภาคกลาง)	-	192.7540	-	-	-	192.7540
- ค่าวางท่อขยายเขตจำหน่ายน้ำ ความ เป็นอยู่ (ภาคกลาง)	-	135.0000	-	-	-	135.0000

## รายละเอียดงบประมาณจำแนกตามงบรายจ่าย

เป้าหมาย : เศรษฐกิจระดับภาคเติบโตตามศักยภาพ ประชาชนมีความเป็นอยู่และคุณภาพชีวิตดีขึ้น

ตัวชี้วัดเป้าหมาย : อัตราการขยายตัวผลิตภัณฑ์มวลรวมกลุ่มจังหวัด (GPP) เพิ่มขึ้นเฉลี่ย ร้อยละ 2

แนวทางการดำเนินงานที่ 1.1.4 พัฒนาด้านสังคม ยกกระดับคุณภาพชีวิต และสิ่งแวดล้อม

ตัวชี้วัดแนวทางการดำเนินงาน : ด้านสังคมได้รับการปรับปรุงพัฒนาประชาชนคุณภาพชีวิตดีขึ้น ร้อยละ 1

กลุ่มโครงการ : โครงการพัฒนาสังคมและยกระดับความเป็นอยู่ของประชาชน

ห่วงโซ่คุณค่า : ต้นน้ำ - พัฒนาโครงสร้างพื้นฐานด้านสังคม

กลุ่มกิจกรรม : การพัฒนาโครงสร้างพื้นฐานเพื่อความมั่นคงในชีวิต

กระทรวงการพัฒนาสังคมและความมั่นคงของมนุษย์

สำนักงานปลัดกระทรวงการพัฒนาสังคมและความมั่นคงของมนุษย์

กิจกรรม : การพัฒนาโครงสร้างพื้นฐานเพื่อความมั่นคงในชีวิต

12,917,200 บาท

1. งบดำเนินงาน

12,917,200 บาท

1.1 ค่าตอบแทน ใช้สอยและวัสดุ

12,917,200 บาท

(1) ค่าใช้จ่ายในการดำเนินงานรายการ 1 ตำบลซ่อม 1 ตำบลสร้าง

12,917,200 บาท

กรมพัฒนาสังคมและสวัสดิการ

กิจกรรม : พัฒนาคุณภาพชีวิต

31,420,000 บาท

1. งบลงทุน

27,420,000 บาท

1.1 ค่าครุภัณฑ์ ที่ดินและสิ่งก่อสร้าง

27,420,000 บาท

1.1.1 ค่าครุภัณฑ์

1,420,000 บาท

1.1.1.1 ครุภัณฑ์สำนักงาน

1,250,000 บาท

(1) ครุภัณฑ์สำนักงานที่มีราคาต่อหน่วยต่ำกว่า 1 ล้านบาท

1,250,000 บาท

รวม 3 รายการ (รวม 320 หน่วย)

1.1.1.2 ครุภัณฑ์โฆษณาและเผยแพร่

70,000 บาท

(1) ครุภัณฑ์โฆษณาและเผยแพร่ที่มีราคาต่อหน่วยต่ำกว่า 1 ล้านบาท

70,000 บาท

รวม 1 รายการ (รวม 1 หน่วย)

1.1.1.3 ครุภัณฑ์ไฟฟ้าและวิทยุ

100,000 บาท

(1) ครุภัณฑ์ไฟฟ้าและวิทยุที่มีราคาต่อหน่วยต่ำกว่า 1 ล้านบาท

100,000 บาท

รวม 1 รายการ (รวม 1 หน่วย)

1.1.2 ค่าที่ดินและสิ่งก่อสร้าง

26,000,000 บาท

1.1.2.1 ค่าก่อสร้างอาคารที่พักอาศัยและสิ่งก่อสร้างประกอบ

16,000,000 บาท

(1) ค่าก่อสร้างอาคารที่พักอาศัยและสิ่งก่อสร้างประกอบที่มีราคาต่อหน่วย

ต่ำกว่า 10 ล้านบาท รวม 1 รายการ (รวม 20 หน่วย)

5,000,000 บาท

(2) ก่อสร้างอาคารชุดพักอาศัย 4 ชั้น 16 ครอบครัวยุทธศาสตร์จังหวัด

จังหวัดปทุมธานี ตำบลรังสิต อำเภอธัญบุรี จังหวัดปทุมธานี 1 หลัง

11,000,000 บาท

1.1.2.2 ค่าก่อสร้างอาคารที่ทำการและสิ่งก่อสร้างประกอบ

10,000,000 บาท

(1) ค่าก่อสร้างอาคารที่ทำการและสิ่งก่อสร้างประกอบที่มีราคาต่อหน่วย

ต่ำกว่า 10 ล้านบาท รวม 2 รายการ (รวม 2 หน่วย)

10,000,000 บาท



<b>2. งบรายจ่ายอื่น</b>	<b>4,000,000 บาท</b>
1) ค่าออกแบบทางด้านกรฟิฟนฟูในแบบเทคโนโลยีและภาพสาธิต	4,000,000 บาท
<b>กระทรวงคมนาคม</b>	
<b>กรมทางหลวง</b>	
<b>กิจกรรม : การพัฒนาโครงสร้างพื้นฐานเพื่อความมั่นคงในชีวิต</b>	<b>85,000,000 บาท</b>
<b>1. งบลงทุน</b>	<b>85,000,000 บาท</b>
<b>1.1 ค่าครุภัณฑ์ ที่ดินและสิ่งก่อสร้าง</b>	<b>85,000,000 บาท</b>
<b>1.1.1 ค่าที่ดินและสิ่งก่อสร้าง</b>	<b>85,000,000 บาท</b>
1.1.1.1 ค่าก่อสร้างทางและสะพาน	85,000,000 บาท
(1) โครงการบูรณะโครงข่ายทางหลวงเชื่อมโยงระหว่างภาคหมายเลข 35 ตอน แสมดำ - สะพานข้ามแม่น้ำท่าจีนฝั่งตะวันตก จังหวัดสมุทรสาคร 1 แห่ง	20,000,000 บาท
(2) พัฒนาทางหลวงหมายเลข 3199 ตอน แก่งเลี่ยน - ช่องสะเดา ตอน 2 จังหวัดกาญจนบุรี 1 แห่ง	25,000,000 บาท
(3) พัฒนาทางหลวงหมายเลข 3199 ตอน แก่งเลี่ยน - ช่องสะเดา ตอน 3 จังหวัดกาญจนบุรี 1 แห่ง	30,000,000 บาท
(4) พัฒนาทางหลวงหมายเลข 3027 ตอน ท่าวัง - มหานาม จังหวัดลพบุรี 1 แห่ง	10,000,000 บาท
<b>กรมทางหลวงชนบท</b>	
<b>กิจกรรม : พัฒนาโครงสร้างพื้นฐานเพื่อความมั่นคงในชีวิต</b>	<b>53,000,000 บาท</b>
<b>1. งบลงทุน</b>	<b>53,000,000 บาท</b>
<b>1.1 ค่าครุภัณฑ์ ที่ดินและสิ่งก่อสร้าง</b>	<b>53,000,000 บาท</b>
<b>1.1.1 ค่าที่ดินและสิ่งก่อสร้าง</b>	<b>53,000,000 บาท</b>
1.1.1.1 ค่าก่อสร้างทางและสะพาน	47,000,000 บาท
(1) สะพานข้ามคลองดี 4 หมู่ที่ 4 ตำบลยกกระบัตร อำเภอบ้านแพ้ว จังหวัดสมุทรสาคร 1 แห่ง	12,000,000 บาท
(2) ก่อสร้างถนนสาย สด.4008 แยก ทล.3423 - นิคมบ้านไร่ ตำบลพันท้ายนรสิงห์ อำเภอเมืองสมุทรสาคร จังหวัดสมุทรสาคร ระยะทาง 1.500 กิโลเมตร	35,000,000 บาท
1.1.1.2 ค่าปรับปรุงทางและสะพาน	6,000,000 บาท
(1) ค่าปรับปรุงทางและสะพานที่มีราคาต่อหน่วยต่ำกว่า 10 ล้านบาท รวม 1 รายการ (รวม 1 แห่ง)	6,000,000 บาท
<b>กระทรวงมหาดไทย</b>	
<b>สำนักงานปลัดกระทรวงมหาดไทย</b>	
<b>กิจกรรม : สนับสนุนการขับเคลื่อนแผนพัฒนาจังหวัดและแผนพัฒนากลุ่มจังหวัด (ภาคกลาง)</b>	<b>24,000,000 บาท</b>
<b>1. งบรายจ่ายอื่น</b>	<b>24,000,000 บาท</b>
1) ค่าใช้จ่ายในการบูรณาการแผนในระดับจังหวัด	24,000,000 บาท

## กระทรวงศึกษาธิการ

## มหาวิทยาลัยมหิดล

กิจกรรม : การพัฒนาโครงสร้างพื้นฐานเพื่อความมั่นคงในชีวิต

150,250,000 บาท

## 1. งบเงินอุดหนุน

150,250,000 บาท

## 1.1 เงินอุดหนุนทั่วไป

150,250,000 บาท

## 1) ค่าครุภัณฑ์

40,000,000 บาท

(1) ครุภัณฑ์การแพทย์ที่มีราคาต่อหน่วยต่ำกว่า 1 ล้านบาท

รวม 19 รายการ (รวม 43 หน่วย)

10,501,000 บาท

(2) ชุดเครื่องวิเคราะห์ห้องปฏิบัติการประกอบในร่างกาย ตำบลศาลายา

อำเภอพุทธมณฑล จังหวัดนครปฐม 1 ชุด

1,000,000 บาท

(3) เครื่องดมยาสลบ ตำบลศาลายา อำเภอพุทธมณฑล จังหวัดนครปฐม 1 ชุด

1,999,000 บาท

(4) ชุดสว่านไฟฟ้ารอบความเร็วสูงสำหรับผ่าตัดกระดูกศีรษะและ

กระดูกสันหลัง ตำบลศาลายา อำเภอพุทธมณฑล จังหวัดนครปฐม 1 ชุด

1,600,000 บาท

(5) เครื่องตรวจอวัยวะภายในตัวคลื่นเสียงความถี่สูงชนิดหัวถือ

ตำบลศาลายา อำเภอพุทธมณฑล จังหวัดนครปฐม 1 ชุด

3,000,000 บาท

(6) เครื่องช่วยหายใจ ตำบลศาลายา อำเภอพุทธมณฑล

จังหวัดนครปฐม 2 เครื่อง

3,000,000 บาท

(7) เตียงผ่าตัด ตำบลศาลายา อำเภอพุทธมณฑล จังหวัดนครปฐม 2 ชุด

6,400,000 บาท

(8) โคมไฟผ่าตัดชนิดโคมคู่ติดเพดาน ตำบลศาลายา อำเภอพุทธมณฑล

จังหวัดนครปฐม 1 ชุด

4,000,000 บาท

(9) ชุดเครื่องมือผ่าตัดตาต่อกระจกแบบใช้คลื่นเสียงความถี่สูง ตำบลศาลายา

อำเภอพุทธมณฑล จังหวัดนครปฐม 1 ชุด

3,500,000 บาท

(10) รถพยาบาลกู้ชีพฉุกเฉิน ตำบลศาลายา อำเภอพุทธมณฑล

จังหวัดนครปฐม 1 คัน

5,000,000 บาท

## 2) ค่าที่ดินสิ่งก่อสร้าง

110,250,000 บาท

(1) ก่อสร้างอาคารศูนย์การแพทย์กาญจนาภิเษก ระยะที่ 2 ตำบลศาลายา

อำเภอพุทธมณฑล จังหวัดนครปฐม

110,250,000 บาท

งบประมาณทั้งสิ้น

787,500,000 บาท

เงินนอกงบประมาณ

236,250,000 บาท

เงินงบประมาณ

551,250,000 บาท

ปี 2561 ตั้งงบประมาณ

110,250,000 บาท

ปี 2562 ผูกพันงบประมาณ

220,500,000 บาท

ปี 2563 ผูกพันงบประมาณ

220,500,000 บาท

## มหาวิทยาลัยศรีนครินทรวิโรฒ

กิจกรรม : จัดทำครุภัณฑ์ศูนย์การแพทย์สมเด็จพระเทพรัตนราชสุดาฯ สยามบรมราชกุมารี 151,304,300 บาท

1. งบเงินอุดหนุน 151,304,300 บาท

1.1 เงินอุดหนุนทั่วไป 151,304,300 บาท

1) ค่าครุภัณฑ์ 151,304,300 บาท

(1) ครุภัณฑ์การแพทย์ที่มีราคาต่อหน่วยต่ำกว่า 1 ล้านบาท 1,200,000 บาท

รวม 3 รายการ (รวม 6 หน่วย)

(2) เครื่องเอกซเรย์เต้านมระบบดิจิทัล ต่ำลองครักซ์ อำเภองครักซ์  
จังหวัดนครนายก 1 เครื่อง 15,000,000 บาท

(3) เครื่องเอกซเรย์ส่องตรวจระบบดิจิทัล ต่ำลองครักซ์ อำเภองครักซ์  
จังหวัดนครนายก 1 เครื่อง 20,000,000 บาท

(4) เครื่องเอกซเรย์หลอดเลือดระบบดิจิทัล ต่ำลองครักซ์  
อำเภองครักซ์ จังหวัดนครนายก 1 เครื่อง 35,000,000 บาท

(5) ชุดอุปกรณ์สำหรับวินิจฉัยและตรวจรักษาโรคหัวใจเต้นผิดจังหวะ  
ต่ำลองครักซ์ อำเภองครักซ์ จังหวัดนครนายก 1 ชุด 16,000,000 บาท

(6) เครื่องเอกซเรย์ฟัน กะโหลกศีรษะ และใบหน้า ระบบ 3D ดิจิตอล  
ต่ำลองครักซ์ อำเภองครักซ์ จังหวัดนครนายก 1 เครื่อง 3,800,000 บาท

(7) เตียงผ่าตัด ต่ำลองครักซ์ อำเภองครักซ์ จังหวัดนครนายก 3 ชุด 8,790,000 บาท

(8) ชุดกล้องจุลทรรศน์ชนิด 3 กระบอกตา สำหรับเทคนิคฟลูออเรสเซนส์  
พร้อมชุดถ่ายภาพความละเอียดสูง ต่ำลองครักซ์ อำเภองครักซ์  
จังหวัดนครนายก 1 ชุด 1,256,000 บาท

(9) เครื่องวัดปริมาณเลือดที่สูบน้ำจากหัวใจ ต่ำลองครักซ์ อำเภองครักซ์  
จังหวัดนครนายก 1 เครื่อง 1,600,000 บาท

(10) เครื่องตรวจคลื่นไฟฟ้าของกล้ามเนื้อและระบบประสาท ต่ำลองครักซ์  
อำเภองครักซ์ จังหวัดนครนายก 1 เครื่อง 3,200,000 บาท

(11) เครื่องให้การรักษาด้วยคลื่นกระแทก ต่ำลองครักซ์ อำเภองครักซ์  
จังหวัดนครนายก 1 เครื่อง 3,500,000 บาท

(12) เครื่องมือระงับความปวดที่เส้นประสาทด้วยคลื่นความถี่ (Radio  
frequency Generator) ต่ำลองครักซ์ อำเภองครักซ์  
จังหวัดนครนายก 1 เครื่อง 2,000,000 บาท

(13) ชุดเครื่องมือยึดจับกระดูกโกลกศีรษะในการผ่าตัดและชุดเครื่องมือถ่างเนื้อ  
สมองแบบวงแหวน ต่ำลองครักซ์ อำเภองครักซ์ จังหวัดนครนายก 1 ชุด 1,450,000 บาท

(14) ชุดเครื่องจี้ห้ามเลือดตัดเนื้อเยื่อและเชื่อมปิดหลอดเลือดด้วยไฟฟ้าผสาน  
คลื่นอัลตราโซนิค ต่ำลองครักซ์ อำเภองครักซ์ จังหวัดนครนายก 1 ชุด 2,460,000 บาท

(15) ชุดเครื่องมือผ่าตัดหมอนรองกระดูกสันหลังกดทับเส้นประสาทด้วยการ  
ผ่าตัดผ่านกล้อง พร้อมชุดถ่ายภาพฮอโลแกรมภาพ ต่ำลองครักซ์  
อำเภองครักซ์ จังหวัดนครนายก 1 ชุด 8,000,000 บาท

(16) ชุดเครื่องมือผ่าตัดส่องกล้องภายในข้อขนาดเล็กพร้อมอุปกรณ์ ต่ำบลองครักษ์ อำเภอบางกร่าง จังหวัดนครนายก 1 ชุด	1,239,300 บาท
(17) ชุดกล้องส่องตรวจและผ่าตัดกล้องเสียง ต่ำบลองครักษ์ อำเภอบางกร่าง จังหวัดนครนายก 1 ชุด	4,610,000 บาท
(18) ชุดกล้องจุลทรรศน์ผ่าตัดหู คอ จมูก พร้อมระบบวิดีโอทัศน์ ต่ำบลองครักษ์ อำเภอบางกร่าง จังหวัดนครนายก 1 ชุด	3,700,000 บาท
(19) ชุดเครื่องจี้และตัดชิ้นเนื้อปากมดลูกด้วยคลื่นวิทยุความถี่สูง ชนิด 2 ความถี่ พร้อมเครื่องดูดควัน ต่ำบลองครักษ์ อำเภอบางกร่าง จังหวัดนครนายก 1 ชุด	1,300,000 บาท
(20) ชุดตรวจอวัยวะภายในสตรี ต่ำบลองครักษ์ อำเภอบางกร่าง จังหวัดนครนายก 1 ชุด	1,800,000 บาท
(21) เครื่องรักษาโรคตาด้วยเลเซอร์ชนิดไดโอดเลเซอร์ ความยาวคลื่นแสงไม่ น้อยกว่า 810 นาโนเมตร พร้อมอุปกรณ์ประกอบการใช้งาน ต่ำบลองครักษ์ อำเภอบางกร่าง จังหวัดนครนายก 1 เครื่อง	1,680,000 บาท
(22) เครื่องถ่ายภาพจกตาเพื่อวางแผนการผ่าตัดและชี้แนะระหว่างการผ่าตัดต่อ กระจก ต่ำบลองครักษ์ อำเภอบางกร่าง จังหวัดนครนายก 1 เครื่อง	2,519,000 บาท
(23) เครื่องผ่าตัดต่อกระจกกลืนเสียงความถี่สูง ในระบบ Peristaltic-based phacoemulsification systems พร้อมระบบตัดน้ำวุ้นส่วนหน้า ต่ำบลองครักษ์ อำเภอบางกร่าง จังหวัดนครนายก 1 เครื่อง	3,200,000 บาท
(24) ชุดกล้องผ่าตัดทางช่องท้องระบบวิดีโอทัศน์แบบสามมิติ ต่ำบลองครักษ์ อำเภอบางกร่าง จังหวัดนครนายก 1 ชุด	6,700,000 บาท
(25) ชุดเครื่องรักษาโรคจิตเวชด้วยไฟฟ้า ต่ำบลองครักษ์ อำเภอบางกร่าง จังหวัดนครนายก 1 ชุด	1,300,000 บาท
<b>กระทรวงสาธารณสุข</b>	
<b>กรมการแพทย์</b>	
<b>กิจกรรม : การพัฒนาโครงสร้างพื้นฐานเพื่อความมั่นคงในชีวิต</b>	<b>64,900,000 บาท</b>
<b>1. งบลงทุน</b>	<b>64,900,000 บาท</b>
<b>1.1 ค่าครุภัณฑ์ ที่ดินและสิ่งก่อสร้าง</b>	<b>64,900,000 บาท</b>
<b>1.1.1 ค่าครุภัณฑ์</b>	<b>64,900,000 บาท</b>
<b>1.1.1.1 ครุภัณฑ์การแพทย์</b>	<b>64,900,000 บาท</b>
(1) เครื่องวางแผนการรักษาด้วยรังสีพร้อมเครื่องนัดหมายและทวนสอบข้อมูล ผู้ป่วยโรคมะเร็ง ต่ำบลทะเลชุบศร อำเภอเมืองลพบุรี จังหวัดลพบุรี 1 เครื่อง	43,000,000 บาท
(2) ชุดเครื่องมือวัด วิเคราะห์ และตรวจสอบปริมาณรังสีดูดกลืนแบบสามมิติ ชนิดความละเอียดสูง จากเครื่องฉายรังสี เทคนิคแปรความเข้ม (IMRT) และเทคนิคแปรความเข้มเชิงปริมาตรแบบหมุน (VMAT) ต่ำบลทะเลชุบศร อำเภอเมืองลพบุรี จังหวัดลพบุรี 1 ชุด	7,000,000 บาท
(3) เครื่องทำลายมะเร็งด้วยความร้อน ต่ำบลทะเลชุบศร อำเภอเมืองลพบุรี จังหวัดลพบุรี 1 เครื่อง	1,900,000 บาท

(4) เครื่องตัดดูดขึ้นเนื้อเต้านมด้วยวิธีสุญญากาศ ตำบลทะเลชุบศร อำเภอเมืองลพบุรี จังหวัดลพบุรี 1 เครื่อง	3,000,000 บาท
(5) กล้องส่องตรวจระบบทางเดินหายใจด้วยคลื่นเสียงความถี่สูง ชนิดวีดีทัศน์แบบ Convex ตำบลทะเลชุบศร อำเภอเมืองลพบุรี จังหวัดลพบุรี 1 กล้อง	10,000,000 บาท

### จังหวัดและกลุ่มจังหวัด

#### จังหวัดนนทบุรี

กิจกรรม : การพัฒนาโครงสร้างพื้นฐานเพื่อความมั่นคงในชีวิต

131,714,700 บาท

#### 1. งบลงทุน

131,714,700 บาท

#### 1.1 ค่าครุภัณฑ์ ที่ดินและสิ่งก่อสร้าง

131,714,700 บาท

#### 1.1.1 ค่าครุภัณฑ์

49,342,700 บาท

#### 1.1.1.1 ครุภัณฑ์การแพทย์

49,342,700 บาท

(1) ครุภัณฑ์การแพทย์ที่มีราคาต่อหน่วยต่ำกว่า 1 ล้านบาท

18,982,700 บาท

รวม 54 รายการ (รวม 125 หน่วย)

(2) เตียงผ่าตัดเล็ก 1 เตียง

1,350,000 บาท

(3) รถพยาบาลพร้อมอุปกรณ์ช่วยชีวิตฉุกเฉิน 1 คัน

2,000,000 บาท

(4) เครื่องดมยาสลบชนิดซับซ้อนพร้อมเครื่องช่วยหายใจมีส่วนแสดงข้อมูล  
การหายใจและค่าก๊าซดมยาสลบ 2 เครื่อง

3,600,000 บาท

(5) ชุดศูนย์กลางเฝ้าติดตามการทำงานของหัวใจ และสัญญาณชีพ 1 ชุด

8,000,000 บาท

(6) เครื่องตรวจสมรรถภาพปอด 1 เครื่อง

3,800,000 บาท

(7) ชุดกล้องสายนำแสงส่องตรวจกล้องเสียง 1 ชุด

1,800,000 บาท

(8) เตียงผ่าตัดหัวไป ปรับส่วนรองรับขาด้วยระบบไฟฟ้า 1 เตียง

2,700,000 บาท

(9) ตู้เย็นเก็บศพขนาด 6 ช่อง 2 ชั้น 1 ตู้

2,450,000 บาท

(10) ชุดติดตามสัญญาณชีพและระบบไหลเวียนโลหิต 1 ชุด

2,800,000 บาท

(11) เตียงผ่าศพ 1 เตียง

1,860,000 บาท

#### 1.1.2 ค่าที่ดินและสิ่งก่อสร้าง

82,372,000 บาท

#### 1.1.2.1 ค่าก่อสร้างแหล่งน้ำ

50,000,000 บาท

(1) ก่อสร้างเขื่อนป้องกันตลิ่งริมแม่น้ำเจ้าพระยา บริเวณวัดไทรมา้เหนือ  
ตำบลไทรมา้ อำเภอเมืองนนทบุรี จังหวัดนนทบุรี ความยาว 197.00 เมตร  
1 แห่ง

50,000,000 บาท

#### 1.1.2.2 ค่าก่อสร้างทางและสะพาน

32,372,000 บาท

(1) พัฒนาโครงข่ายถนนรองรับการพัฒนาเมือง ตำบลลำโพง อำเภอบางบัวทอง  
จังหวัดนนทบุรี ผิวจราจรคอนกรีตเสริมเหล็ก ความกว้าง 7.00 เมตร  
ระยะทาง 0.919 กิโลเมตร ทน 0.20 เมตร 1 สายทาง

32,372,000 บาท

## จังหวัดพระนครศรีอยุธยา

กิจกรรม : การพัฒนาโครงสร้างพื้นฐานเพื่อความมั่นคงในชีวิต 5,208,000 บาท

1. งบลงทุน 5,208,000 บาท

1.1 ค่าครุภัณฑ์ ที่ดินและสิ่งก่อสร้าง 5,208,000 บาท

1.1.1 ค่าครุภัณฑ์ 5,208,000 บาท

1.1.1.1 ครุภัณฑ์การแพทย์ 5,208,000 บาท

(1) ครุภัณฑ์การแพทย์ที่มีราคาต่อหน่วยต่ำกว่า 1 ล้านบาท 5,208,000 บาท

รวม 7 รายการ (รวม 560 หน่วย)

## จังหวัดชัยนาท

กิจกรรม : การพัฒนาโครงสร้างพื้นฐานเพื่อความมั่นคงในชีวิต 32,143,000 บาท

1. งบลงทุน 32,143,000 บาท

1.1 ค่าครุภัณฑ์ ที่ดินและสิ่งก่อสร้าง 32,143,000 บาท

1.1.1 ค่าครุภัณฑ์ 32,143,000 บาท

1.1.1.1 ครุภัณฑ์การแพทย์ 32,143,000 บาท

(1) ครุภัณฑ์การแพทย์ที่มีราคาต่อหน่วยต่ำกว่า 1 ล้านบาท 7,320,000 บาท

รวม 11 รายการ (รวม 24 หน่วย)

(2) เครื่องช่วยหายใจ โรงพยาบาลชัยนาทนเรนทร ตำบลบ้านกล้วย

อำเภอเมืองชัยนาท จังหวัดชัยนาท 6 เครื่อง 7,200,000 บาท

(3) เครื่องตรวจสมรรถภาพปอดระดับสูง โรงพยาบาลชัยนาทนเรนทร

ตำบลบ้านกล้วย อำเภอเมืองชัยนาท จังหวัดชัยนาท 1 เครื่อง 2,000,000 บาท

(4) กล้องส่องตรวจกระเพาะอาหารและลำไส้เล็กส่วนต้นแบบคมชัดสูงพร้อม

ชุดควบคุมสัญญาณภาพ โรงพยาบาลชัยนาทนเรนทร ตำบลบ้านกล้วย

อำเภอเมืองชัยนาท จังหวัดชัยนาท 1 ชุด 3,700,000 บาท

(5) เครื่องล้างกล้องส่องตรวจชนิด 2 หัว โรงพยาบาลชัยนาทนเรนทร

ตำบลบ้านกล้วย อำเภอเมืองชัยนาท จังหวัดชัยนาท 1 เครื่อง 1,400,000 บาท

(6) เตียงผ่าตัดกระดูกสันหลังชนิดเอกซเรย์ผ่านได้ พร้อมหัวต่อสำหรับ

C Spine โรงพยาบาลชัยนาทนเรนทร ตำบลบ้านกล้วย อำเภอเมืองชัยนาท

จังหวัดชัยนาท 1 เตียง 4,100,000 บาท

(7) โคมไฟผ่าตัดใหญ่โคมคู่ขนาดไม่น้อยกว่า 130,000 ลักซ์ หลอดแอลอีดี

โรงพยาบาลชัยนาทนเรนทร ตำบลบ้านกล้วย อำเภอเมืองชัยนาท

จังหวัดชัยนาท 1 เครื่อง 1,443,000 บาท

(8) กล้องถ่ายภาพจอประสาทตาดีจิตอล โรงพยาบาลชัยนาทนเรนทร

ตำบลบ้านกล้วย อำเภอเมืองชัยนาท จังหวัดชัยนาท 1 กล้อง

1,200,000 บาท

(9) เครื่องผ่าตัดต่อกระดูกด้วยคลื่นความถี่สูง โรงพยาบาลชัยนาทนเรนทร

ตำบลบ้านกล้วย อำเภอเมืองชัยนาท จังหวัดชัยนาท 1 เครื่อง

2,580,000 บาท

(10) กล้องส่องท่อหลอดลมสำหรับใส่ท่อช่วยหายใจ โรงพยาบาลชัยนาท

นเรนทร ตำบลบ้านกล้วย อำเภอเมืองชัยนาท จังหวัดชัยนาท 1 เครื่อง

1,200,000 บาท

## จังหวัดลพบุรี

กิจกรรม : การพัฒนาโครงสร้างพื้นฐานเพื่อความมั่นคงในชีวิต 41,000,000 บาท

1. งบลงทุน 41,000,000 บาท

1.1 ค่าครุภัณฑ์ ที่ดินและสิ่งก่อสร้าง 41,000,000 บาท

1.1.1 ค่าที่ดินและสิ่งก่อสร้าง 41,000,000 บาท

1.1.1.1 ค่าที่ดินและสิ่งก่อสร้าง 41,000,000 บาท

(1) ค่าที่ดินและสิ่งก่อสร้างที่มีราคาต่อหน่วยต่ำกว่า 10 ล้านบาท 2,000,000 บาท

รวม 1 รายการ (รวม 1 หน่วย)

(2) ก่อสร้างท่อระบายน้ำห้วยซับเหล็ก ตำบลโคกตูม อำเภอเมืองลพบุรี

จังหวัดลพบุรี 1 แห่ง 29,000,000 บาท

(3) เพิ่มพื้นที่การกักเก็บคลองระบายน้ำห้วยซับเหล็ก ตำบลนิคมสร้างตนเอง

อำเภอเมืองลพบุรี จังหวัดลพบุรี 1 แห่ง 10,000,000 บาท

## หน่วยงาน : จังหวัดสิงห์บุรี

กิจกรรม : การพัฒนาโครงสร้างพื้นฐานเพื่อความมั่นคงในชีวิต 11,435,000 บาท

1. งบลงทุน 11,435,000 บาท

1.1 ค่าครุภัณฑ์ ที่ดินและสิ่งก่อสร้าง 11,435,000 บาท

1.1.1 ค่าครุภัณฑ์ 5,935,000 บาท

1.1.1.1 ครุภัณฑ์ยานพาหนะและขนส่ง 5,000,000 บาท

(1) รถพยาบาลกู้ชีพพร้อมอุปกรณ์ช่วยเหลือนระดับสูง 2 คัน 5,000,000 บาท

1.1.1.2 ครุภัณฑ์การแพทย์ 935,000 บาท

(1) ครุภัณฑ์การแพทย์ที่มีราคาต่อหน่วยต่ำกว่า 1 ล้านบาท 935,000 บาท

รวม 5 รายการ (รวม 55 หน่วย)

1.1.2 ค่าที่ดินและสิ่งก่อสร้าง 5,500,000 บาท

1.1.2.1 ค่าก่อสร้างอื่นๆ 5,500,000 บาท

(1) ค่าก่อสร้างอื่นๆที่มีราคาต่อหน่วยต่ำกว่า 10 ล้านบาท 5,500,000 บาท

รวม 1 รายการ (รวม 1 หน่วย)

## จังหวัดอ่างทอง

กิจกรรม : การพัฒนาโครงสร้างพื้นฐานเพื่อความมั่นคงในชีวิต 39,784,000 บาท

1. งบลงทุน 39,784,000 บาท

1.1 ค่าครุภัณฑ์ ที่ดินและสิ่งก่อสร้าง 39,784,000 บาท

1.1.1 ค่าครุภัณฑ์ 29,684,000 บาท

1.1.1.1 ครุภัณฑ์การแพทย์ 29,684,000 บาท

(1) ครุภัณฑ์การแพทย์ที่มีราคาต่อหน่วยต่ำกว่า 1 ล้านบาท 29,684,000 บาท

รวม 3 รายการ (รวม 1,176 หน่วย)

1.1.2 ค่าที่ดินและสิ่งก่อสร้าง 10,100,000 บาท

1.1.2.1 ค่าที่ดินและสิ่งก่อสร้าง 10,100,000 บาท

(1) ค่าที่ดินและสิ่งก่อสร้างที่มีราคาต่อหน่วยต่ำกว่า 10 ล้านบาท 10,100,000 บาท

รวม 2 รายการ (รวม 661 หน่วย)

## จังหวัดปราจีนบุรี

กิจกรรม : พัฒนาโครงสร้างพื้นฐาน เพื่อความมั่นคงในชีวิต 24,761,800 บาท

1. งบลงทุน 24,761,800 บาท

1.1 ค่าครุภัณฑ์ ที่ดินและสิ่งก่อสร้าง 24,761,800 บาท

1.1.1 ค่าที่ดินและสิ่งก่อสร้าง 24,761,800 บาท

1.1.1.1 ค่าก่อสร้างระบบสาธารณสุขโรค 24,761,800 บาท

(1) ก่อสร้างระบบประปา หมู่ที่ 12 ตำบลท่างาม อำเภอเมืองปราจีนบุรี  
จังหวัดปราจีนบุรี 1 แห่ง 24,761,800 บาท

## จังหวัดกาญจนบุรี

กิจกรรม : การพัฒนาโครงสร้างพื้นฐานเพื่อความมั่นคงในชีวิต 18,097,000 บาท

1. งบลงทุน 18,097,000 บาท

1.1 ค่าครุภัณฑ์ ที่ดินและสิ่งก่อสร้าง 18,097,000 บาท

1.1.1 ค่าครุภัณฑ์ 18,097,000 บาท

1.1.1.1 ครุภัณฑ์การแพทย์ 18,097,000 บาท

(1) ครุภัณฑ์การแพทย์ที่มีราคาต่อหน่วยต่ำกว่า 1 ล้านบาท 18,097,000 บาท

รวม 9 รายการ (รวม 49 หน่วย)

## จังหวัดสุพรรณบุรี

กิจกรรม : การพัฒนาโครงสร้างพื้นฐานเพื่อความมั่นคงในชีวิต 6,121,600 บาท

1. งบดำเนินงาน 1,963,700 บาท

1.1 ค่าตอบแทน ใช้สอยและวัสดุ 1,963,700 บาท

(1) ค่าตอบแทนผู้ปฏิบัติงานให้ทางราชการ 540,000 บาท

(2) วัสดุสำนักงาน 13,700 บาท

(3) วัสดุก่อสร้าง 780,000 บาท

(4) วัสดุการเกษตร 30,000 บาท

(5) วัสดุสนามและการฝึก 180,000 บาท

(6) วัสดุเวชภัณฑ์ 5,000 บาท

(7) วัสดุอาหาร 365,000 บาท

(8) วัสดุงานบ้านงานครัว 30,000 บาท

(9) วัสดุเครื่องแต่งกาย 20,000 บาท

2. งบลงทุน 4,157,900 บาท

2.1 ค่าครุภัณฑ์ ที่ดินและสิ่งก่อสร้าง 4,157,900 บาท

2.1.1 ค่าที่ดินและสิ่งก่อสร้าง 4,157,900 บาท

2.1.1.1 ค่าปรับปรุงสิ่งก่อสร้างอื่น 200,000 บาท

(1) ค่าปรับปรุงสิ่งก่อสร้างอื่นที่มีราคาต่อหน่วยต่ำกว่า 10 ล้านบาท 200,000 บาท

รวม 2 รายการ (รวม 2 หน่วย)

2.1.1.2 ค่าก่อสร้างอื่นๆ 3,957,900 บาท

(1) ค่าก่อสร้างอื่นๆที่มีราคาต่อหน่วยต่ำกว่า 10 ล้านบาท 3,957,900 บาท

รวม 3 รายการ (รวม 41 หน่วย)



## รัฐวิสาหกิจ

## การประปาส่วนภูมิภาค

กิจกรรม : ค่าก่อสร้างปรับปรุงเส้นท่อ (ภาคกลาง)

103,095,000 บาท

## 1. งบลงทุน

103,095,000 บาท

## 1.1 ค่าครุภัณฑ์ ที่ดินและสิ่งก่อสร้าง

103,095,000 บาท

## 1.1.1 ค่าที่ดินและสิ่งก่อสร้าง

103,095,000 บาท

## 1.1.1.1 ค่าที่ดินและสิ่งก่อสร้าง

103,095,000 บาท

(1) งานปรับปรุงเส้นท่อ GRP จากสถานีผลิตน้ำคลอง 13 ถึง

วัดพิชิตปิตยาราม ตำบลบึงน้ำรักษ์ อำเภอธัญบุรี จังหวัดปทุมธานี 1 แห่ง

103,095,000 บาท

กิจกรรม : ค่าก่อสร้างปรับปรุงระบบประปาอาคาร ความเป็นอยู่ (ภาคกลาง)

192,754,000 บาท

## 1. งบลงทุน

192,754,000 บาท

## 1.1 ค่าครุภัณฑ์ ที่ดินและสิ่งก่อสร้าง

192,754,000 บาท

## 1.1.1 ค่าที่ดินและสิ่งก่อสร้าง

192,754,000 บาท

## 1.1.1.1 ค่าที่ดินและสิ่งก่อสร้าง

192,754,000 บาท

(1) โครงการวางท่อขยายเขตจ่ายน้ำและก่อสร้างสถานีผลิตน้ำประปา

อบต.หนองหญ้าปล้อง ตำบลหนองหญ้าปล้อง อำเภอหนองหญ้าปล้อง

จังหวัดเพชรบุรี 1 แห่ง

122,754,000 บาท

(2) โครงการก่อสร้างถังน้ำใสและวางท่อขยายเขตจำหน่ายน้ำเพื่อเสริมสร้าง

คุณภาพชีวิตชุมชน ให้พื้นที่ตำบลท่าตูม อำเภอศรีมหาโพธิ์ จังหวัดปราจีนบุรี

1 แห่ง

70,000,000 บาท

กิจกรรม : ค่าวางท่อขยายเขตจำหน่ายน้ำ ความเป็นอยู่ (ภาคกลาง)

135,000,000 บาท

## 1. งบลงทุน

135,000,000 บาท

## 1.1 ค่าครุภัณฑ์ ที่ดินและสิ่งก่อสร้าง

135,000,000 บาท

## 1.1.1 ค่าที่ดินและสิ่งก่อสร้าง

135,000,000 บาท

## 1.1.1.1 ค่าที่ดินและสิ่งก่อสร้าง

135,000,000 บาท

(1) โครงการวางท่อเสริมแรงต้นจากวัดชัยสิทธิवास - แยกปทุมวิถี

อำเภอเมือง จังหวัดปทุมธานี 1 แห่ง

135,000,000 บาท

ห่วงโซ่คุณค่า : กลางน้ำ - พัฒนาคน

กลุ่มกิจกรรม : การพัฒนาศักยภาพและการเข้าถึงบริการของประชาชน

กระทรวงมหาดไทย

กรมการพัฒนาชุมชน

กิจกรรม : ยกระดับคุณภาพชีวิต

427,247,400 บาท

## 1. งบดำเนินงาน

427,247,400 บาท

## 1.1 ค่าตอบแทน วัสดุและวัสดุ

427,247,400 บาท

(1) ค่าใช้จ่ายดำเนินงานวิถีชีวิตเศรษฐกิจพอเพียงเสริมสร้างเศรษฐกิจขั้นน้ำสู่

ความยั่งยืน ภาคกลาง 19 จังหวัด

427,247,400 บาท

## กระทรวงสาธารณสุข

## สำนักงานปลัดกระทรวงสาธารณสุข

กิจกรรม : การพัฒนาศักยภาพและการเข้าถึงบริการของประชาชนภูมิภาคกลาง

100,961,500 บาท

## 1. งบลงทุน

100,961,500 บาท

## 1.1 ค่าครุภัณฑ์ ที่ดินและสิ่งก่อสร้าง

100,961,500 บาท

## 1.1.1 ค่าครุภัณฑ์

100,961,500 บาท

## 1.1.1.1 ครุภัณฑ์งานบ้านงานครัว

35,000 บาท

(1) ครุภัณฑ์งานบ้านงานครัวที่มีราคาต่อหน่วยต่ำกว่า 1 ล้านบาท

35,000 บาท

รวม 1 รายการ (รวม 2 หน่วย)

## 1.1.1.2 ครุภัณฑ์การแพทย์

100,826,500 บาท

(1) ครุภัณฑ์การแพทย์ที่มีราคาต่อหน่วยต่ำกว่า 1 ล้านบาท

23,811,500 บาท

รวม 520 รายการ (รวม 988 หน่วย)

(2) เครื่องตรวจอวัยวะภายในด้วยคลื่นเสียงความถี่สูง เพื่อตรวจหลอดเลือด

และระบบความรู้สึกลิ้นประสาทเฉพาะที่ โรงพยาบาลพระนครศรีอยุธยา

ตำบลประตู่ชัย อำเภอพระนครศรีอยุธยา จังหวัดพระนครศรีอยุธยา 1 เครื่อง

1,140,000 บาท

(3) เครื่องตรวจอวัยวะภายในด้วยคลื่นเสียงความถี่สูง เพื่อนำทางสำหรับทำ

หัตถการที่กล้ามเนื้อและกระดูก (Musculoskeletal Ultrasound Guid

Intervention) โรงพยาบาลพระนครศรีอยุธยา ตำบลประตู่ชัย

อำเภอพระนครศรีอยุธยา จังหวัดพระนครศรีอยุธยา 1 เครื่อง

5,000,000 บาท

(4) เครื่องตรวจคลื่นไฟฟ้าในกล้ามเนื้อ และเส้นประสาท(Electromyography)

โรงพยาบาลพระนครศรีอยุธยา ตำบลประตู่ชัย อำเภอพระนครศรีอยุธยา

จังหวัดพระนครศรีอยุธยา 1 เครื่อง

3,000,000 บาท

(5) ตู้ผสมยาเคมีบำบัด โรงพยาบาลพหลพลพยุหเสนา ตำบลปากแพรก

อำเภอเมืองกาญจนบุรี จังหวัดกาญจนบุรี 1 เครื่อง

2,000,000 บาท

(6) กล้องส่องตรวจกระเพาะอาหารและลำไส้เล็กส่วนต้นแบบคมชัดสูงพร้อม

ชุดควบคุมสัญญาณภาพ โรงพยาบาลพหลพลพยุหเสนา ตำบลปากแพรก

อำเภอเมืองกาญจนบุรี จังหวัดกาญจนบุรี 1 เครื่อง

3,700,000 บาท

(7) กล้องส่องตรวจและผ่าตัดภายในช่องท้องและลำไส้ใหญ่ พร้อมระบบ

วิดีโอทัศน โรงพยาบาลพหลพลพยุหเสนา ตำบลปากแพรก อำเภอเมือง

กาญจนบุรี จังหวัดกาญจนบุรี 1 เครื่อง

4,120,000 บาท

(8) เครื่องช่วยหายใจสำหรับทารกแรกเกิดชนิดความถี่สูง โรงพยาบาลราชบุรี

ตำบลหน้าเมือง อำเภอเมืองราชบุรี จังหวัดราชบุรี 1 เครื่อง

1,400,000 บาท

(9) กล้องส่องตรวจปอดและหลอดลมชนิดวิดีโอทัศน ชนิดรายละเอียดสูง (NBI)

โรงพยาบาลราชบุรี ตำบลหน้าเมือง อำเภอเมืองราชบุรี จังหวัดราชบุรี 1 เครื่อง

1,100,000 บาท

(10) เครื่องมือผ่าตัดเปิดโพรงไซนัส (IPC system and Microdebrider)

โรงพยาบาลราชบุรี ตำบลหน้าเมือง อำเภอเมืองราชบุรี จังหวัดราชบุรี 1 เครื่อง

1,700,000 บาท

(11) ชุดเครื่องมือผ่าตัดหัวใจแบบเปิด (Open Heart set) โรงพยาบาลราชบุรี ตำบลหน้าเมือง อำเภอเมืองราชบุรี จังหวัดราชบุรี 1 เครื่อง	1,200,000 บาท
(12) เครื่องวัดอัตราการไหลและความเร็วของเลือดในเส้นเลือดในขณะทำ CABG โรงพยาบาลราชบุรี ตำบลหน้าเมือง อำเภอเมืองราชบุรี จังหวัดราชบุรี 1 เครื่อง	4,200,000 บาท
(13) Central Monitor EKG (เครื่องศูนย์กลางเฝ้าติดตามการทำงานของ หัวใจชนิด 8 เตียง) โรงพยาบาลราชบุรี ตำบลหน้าเมือง อำเภอเมืองราชบุรี จังหวัดราชบุรี 1 เครื่อง	4,500,000 บาท
(14) เครื่องตรวจความหนาแน่นมวลกระดูก ชนิด 2 พลังงาน โรงพยาบาล ราชบุรี ตำบลหน้าเมือง อำเภอเมืองราชบุรี จังหวัดราชบุรี 1 เครื่อง	3,205,000 บาท
(15) เครื่องจี้และตัดด้วยไฟฟ้าแบบไบโพลาร์สำหรับผ่าตัดศัลยกรรมประสาท โรงพยาบาลเจ้าพระยามรราช ตำบลท่าพี่เลี้ยง อำเภอเมืองสุพรรณบุรี จังหวัดสุพรรณบุรี 1 เครื่อง	1,300,000 บาท
(16) กล้องส่องตรวจผ่าตัดทางเดินปัสสาวะและกระเพาะปัสสาวะ โรงพยาบาล เจ้าพระยามรราช ตำบลท่าพี่เลี้ยง อำเภอเมืองสุพรรณบุรี จังหวัดสุพรรณบุรี 1 เครื่อง	2,580,000 บาท
(17) ชุดเครื่องมือเลื่อยตัดกระดูกหน้าอกแบบตัดขึ้น-ลง ชนิดไร้สาย (มีแพทย์ CVT ใหม่) โรงพยาบาลเจ้าพระยามรราช ตำบลท่าพี่เลี้ยง อำเภอเมือง สุพรรณบุรี จังหวัดสุพรรณบุรี 1 เครื่อง	1,200,000 บาท
(18) เตียงผ่าตัดหัวใจไประบบไฟฟ้าพร้อมรีโมทคอนโทรล โรงพยาบาลเจ้าพระยา มรราช ตำบลท่าพี่เลี้ยง อำเภอเมืองสุพรรณบุรี จังหวัดสุพรรณบุรี 2 เตียง	3,520,000 บาท
(19) เครื่องจี้ห้ามเลือดและตัดเนื้อเยื่อด้วยคลื่นวิทยุความถี่สูง โรงพยาบาล เจ้าพระยามรราช ตำบลท่าพี่เลี้ยง อำเภอเมืองสุพรรณบุรี จังหวัดสุพรรณบุรี 1 เครื่อง	1,650,000 บาท
(20) ชุดอุปกรณ์เครื่องมือตั้งรังสีสำหรับผ่าตัดสมองแบบครบชุด โรงพยาบาล เจ้าพระยามรราช ตำบลท่าพี่เลี้ยง อำเภอเมืองสุพรรณบุรี จังหวัดสุพรรณบุรี 1 ชุด	1,500,000 บาท
(21) ตู้ผสมยาเคมีบำบัด โรงพยาบาลเจ้าพระยามรราช ตำบลท่าพี่เลี้ยง อำเภอเมืองสุพรรณบุรี จังหวัดสุพรรณบุรี 1 ตู้	2,000,000 บาท
(22) กล้องส่องตรวจลำไส้ใหญ่แบบพื้นฐานพร้อมชุดควบคุมสัญญาณภาพ โรงพยาบาลเจ้าพระยามรราช ตำบลท่าพี่เลี้ยง อำเภอเมืองสุพรรณบุรี จังหวัดสุพรรณบุรี 1 เครื่อง	1,000,000 บาท
(23) กล้องส่องทางเดินอาหารลำไส้ใหญ่ โรงพยาบาลนครปฐม ตำบลองค์พระปฐมเจดีย์ อำเภอเมืองนครปฐม จังหวัดนครปฐม 1 เครื่อง	1,000,000 บาท
(24) ชุดประมวลสัญญาณภาพและแหล่งกำเนิดแสง โรงพยาบาลนครปฐม ตำบลองค์พระปฐมเจดีย์ อำเภอเมืองนครปฐม จังหวัดนครปฐม 1 เครื่อง	1,500,000 บาท

(25) ชุดประมวลสัญญาณอัลตราซาวด์ โรงพยาบาลนครปฐม ตำบลองค์พระปฐมเจดีย์ อำเภอเมืองนครปฐม จังหวัดนครปฐม 1 เครื่อง	4,000,000 บาท
(26) กล้องส่องตรวจจิตหัวอัลตราซาวด์ โรงพยาบาลนครปฐม ตำบลองค์พระปฐมเจดีย์ อำเภอเมืองนครปฐม จังหวัดนครปฐม 1 เครื่อง	4,500,000 บาท
(27) กล้องผ่าตัดอวัยวะพร้อมกล้องผู้ช่วยด้านข้าง โรงพยาบาลนครปฐม ตำบลองค์พระปฐมเจดีย์ อำเภอเมืองนครปฐม จังหวัดนครปฐม 1 เครื่อง	3,000,000 บาท
(28) เครื่องเลเซอร์รักษาโรคต่อกระดูกและต่อหินมุมปิด โรงพยาบาลนครปฐม ตำบลองค์พระปฐมเจดีย์ อำเภอเมืองนครปฐม จังหวัดนครปฐม 1 เครื่อง	1,800,000 บาท
(29) เครื่องสลายต่อกระดูก โรงพยาบาลนครปฐม ตำบลองค์พระปฐมเจดีย์ อำเภอเมืองนครปฐม จังหวัดนครปฐม 1 เครื่อง	2,600,000 บาท
(30) เครื่องตรวจลานสายตา โรงพยาบาลนครปฐม ตำบลองค์พระปฐมเจดีย์ อำเภอเมืองนครปฐม จังหวัดนครปฐม 1 เครื่อง	2,600,000 บาท
(31) เครื่องผ่าตัดน้ำไขสันหลังและจอบประสาทพร้อมเลเซอร์ โรงพยาบาล นครปฐม ตำบลองค์พระปฐมเจดีย์ อำเภอเมืองนครปฐม จังหวัดนครปฐม 1 เครื่อง	5,000,000 บาท
1.1.1.3 ครุภัณฑ์อื่น ๆ	100,000 บาท
(1) ครุภัณฑ์อื่น ๆ ที่มีราคาต่อหน่วยต่ำกว่า 1 ล้านบาท	100,000 บาท
รวม 1 รายการ (รวม 10 หน่วย)	

#### กรมการแพทย์

กิจกรรม : การพัฒนาศักยภาพและการเข้าถึงบริการของประชาชน **65,470,000 บาท**

1. งบลงทุน **65,470,000 บาท**

1.1 ค่าครุภัณฑ์ ที่ดินและสิ่งก่อสร้าง **65,470,000 บาท**

1.1.1 ค่าครุภัณฑ์ **65,470,000 บาท**

1.1.1.1 ครุภัณฑ์การแพทย์ 65,470,000 บาท

(1) ครุภัณฑ์การแพทย์ที่มีราคาต่อหน่วยต่ำกว่า 1 ล้านบาท 3,200,000 บาท

รวม 2 รายการ (รวม 10 หน่วย)

(2) กล้องจุลทรรศน์ส่องตรวจตาและบันทึกภาพทางการแพทย์ชนิด  
ลำแสงแคบพร้อมจอภาพ ตำบลไร่ซิง อำเภอสามพราน  
จังหวัดนครปฐม 5 กล้อง 7,500,000 บาท

(3) เครื่องผ่าตัดจอตาพร้อมเลเซอร์สำหรับจอตา ตำบลไร่ซิง  
อำเภอสามพราน จังหวัดนครปฐม 4 เครื่อง 20,000,000 บาท

(4) เครื่องวัดลานสายตาแบบอัตโนมัติพร้อมเลนส์ปรับค่าสายตาอัตโนมัติ  
ระบบดิจิทัล ตำบลไร่ซิง อำเภอสามพราน จังหวัดนครปฐม 1 เครื่อง 2,600,000 บาท

(5) ชุดกล้องส่องตรวจกระเพาะปัสสาวะและไตแบบโค้งงอได้ชนิดมีอุปกรณ์  
ที่ปลายกล้อง ตำบลไร่ซิง อำเภอสามพราน จังหวัดนครปฐม 1 ชุด 1,600,000 บาท

(6) เครื่องดมยาสลบชนิด 3 ก๊าซ พร้อมเครื่องช่วยหายใจและวิเคราะห์ก๊าซ  
พร้อมเครื่องติดตามการทำงานของหัวใจ ตำบลไร่ซิง อำเภอสามพราน  
จังหวัดนครปฐม 2 เครื่อง 3,520,000 บาท

(7) เครื่องตรวจวิเคราะห์ภายในลูกตาด้วยคลื่นเสียงความถี่สูง ตำบลไร่ขิง อำเภอสามพราน จังหวัดนครปฐม 1 เครื่อง	2,000,000 บาท
(8) เครื่องวิเคราะห์โรคต่อหินและถ่ายภาพจอประสาทตาโดยใช้เลเซอร์สแกน ตำบลไร่ขิง อำเภอสามพราน จังหวัดนครปฐม 2 เครื่อง	9,800,000 บาท
(9) กล้องถ่ายภาพลูกตาส่วนหน้าความละเอียดสูงพร้อมวัดความยาว ลูกตาแบบอัตโนมัติ ตำบลไร่ขิง อำเภอสามพราน จังหวัดนครปฐม 1 กล้อง	4,800,000 บาท
(10) กล้องส่องตรวจท่อทางเดินน้ำดีและตับอ่อนแบบคมชัดสูงพร้อม ชุดควบคุมภาพ ตำบลไร่ขิง อำเภอสามพราน จังหวัดนครปฐม 1 กล้อง	3,800,000 บาท
(11) เครื่องรักษาโรคตาด้วยเลเซอร์ไดโอด ตำบลไร่ขิง อำเภอสามพราน จังหวัดนครปฐม 1 เครื่อง	1,650,000 บาท
(12) เครื่องตรวจหัวใจด้วยคลื่นเสียงสะท้อนความถี่สูง ตำบลไร่ขิง อำเภอสามพราน จังหวัดนครปฐม 1 เครื่อง	5,000,000 บาท
<b>จังหวัดและกลุ่มจังหวัด</b>	
<b>จังหวัดพระนครศรีอยุธยา</b>	
<b>กิจกรรม : การพัฒนาศักยภาพและการเข้าถึงบริการของประชาชน</b>	<b>3,200,000 บาท</b>
<b>1. งบดำเนินงาน</b>	<b>200,000 บาท</b>
<b>1.1 ค่าตอบแทน ใช้สอยและวัสดุ</b>	<b>200,000 บาท</b>
(1) ค่าใช้จ่ายในการสัมมนาและฝึกอบรม	200,000 บาท
<b>2. งบลงทุน</b>	<b>3,000,000 บาท</b>
<b>2.1 ค่าครุภัณฑ์ ที่ดินและสิ่งก่อสร้าง</b>	<b>3,000,000 บาท</b>
<b>2.1.1 ค่าที่ดินและสิ่งก่อสร้าง</b>	<b>3,000,000 บาท</b>
2.1.1.1 ค่าปรับปรุงสิ่งก่อสร้างอื่น	3,000,000 บาท
(1) ค่าปรับปรุงสิ่งก่อสร้างอื่นที่มีราคาต่อหน่วยต่ำกว่า 10 ล้านบาท	3,000,000 บาท
รวม 1 รายการ (รวม 16 หน่วย)	
<b>จังหวัดชัยนาท</b>	
<b>กิจกรรม : การพัฒนาศักยภาพและการเข้าถึงบริการของประชาชน</b>	<b>10,046,000 บาท</b>
<b>1. งบดำเนินงาน</b>	<b>76,000 บาท</b>
<b>1.1 ค่าตอบแทน ใช้สอยและวัสดุ</b>	<b>76,000 บาท</b>
(1) ค่าตอบแทนวิทยากรสัมมนาและฝึกอบรม	3,000 บาท
(2) ค่าจ้างเหมาบริการ	12,000 บาท
(3) ค่าใช้จ่ายในการสัมมนาและฝึกอบรม	56,000 บาท
(4) วัสดุสำนักงาน	5,000 บาท
<b>2. งบลงทุน</b>	<b>9,970,000 บาท</b>
<b>2.1 ค่าครุภัณฑ์ ที่ดินและสิ่งก่อสร้าง</b>	<b>9,970,000 บาท</b>
<b>2.1.1 ค่าที่ดินและสิ่งก่อสร้าง</b>	<b>9,970,000 บาท</b>
2.1.1.1 ค่าที่ดินและสิ่งก่อสร้าง	9,970,000 บาท
(1) ค่าที่ดินและสิ่งก่อสร้างที่มีราคาต่อหน่วยต่ำกว่า 10 ล้านบาท	9,970,000 บาท
รวม 1 รายการ (รวม 1 หน่วย)	

## จังหวัดสิงห์บุรี

## กิจกรรม : ยกระดับคุณภาพชีวิต

6,214,000 บาท

## 1. งบดำเนินงาน

5,498,600 บาท

## 1.1 ค่าตอบแทน ใช้สอยและวัสดุ

5,498,600 บาท

(1) ค่าตอบแทนวิทยากรสัมมนาและฝึกอบรม

1,326,600 บาท

(2) ค่าตอบแทนผู้ปฏิบัติงานให้ทางราชการ

12,800 บาท

(3) ค่าจ้างเหมาบริการ

755,700 บาท

(4) ค่าใช้จ่ายในการสัมมนาและฝึกอบรม

2,526,300 บาท

(5) ค่าเบี้ยเลี้ยง ที่พักและพาหนะ

19,300 บาท

(6) วัสดุสำนักงาน

593,900 บาท

(7) วัสดุโฆษณาและเผยแพร่

9,000 บาท

(8) วัสดุเชื้อเพลิงและหล่อลื่น

30,000 บาท

(9) วัสดุสนามและการฝึก

225,000 บาท

## 2. งบลงทุน

600,400 บาท

## 2.1 ค่าครุภัณฑ์ ที่ดินและสิ่งก่อสร้าง

600,400 บาท

## 2.1.1 ค่าครุภัณฑ์

600,400 บาท

2.1.1.1 ครุภัณฑ์สำนักงาน

120,400 บาท

(1) ครุภัณฑ์สำนักงานที่มีราคาต่อหน่วยต่ำกว่า 1 ล้านบาท

120,400 บาท

รวม 2 รายการ (รวม 86 หน่วย)

2.1.1.2 ครุภัณฑ์การแพทย์

480,000 บาท

(1) ครุภัณฑ์การแพทย์ที่มีราคาต่อหน่วยต่ำกว่า 1 ล้านบาท

480,000 บาท

รวม 1 รายการ (รวม 6 หน่วย)

## 3. งบรายจ่ายอื่น

115,000 บาท

(1) ค่าจ้างที่ปรึกษาวิจัยและพัฒนาเพื่อยกระดับคุณภาพชีวิตของคณพิการ  
จังหวัดสิงห์บุรี

115,000 บาท

## จังหวัดนครปฐม

## กิจกรรม : การพัฒนาศักยภาพและการเข้าถึงบริการของประชาชน

3,000,000 บาท

## 1. งบดำเนินงาน

3,000,000 บาท

## 1.1 ค่าตอบแทน ใช้สอยและวัสดุ

3,000,000 บาท

(1) ค่าตอบแทนวิทยากรสัมมนาและฝึกอบรม

488,400 บาท

(2) ค่าจ้างเหมาบริการ

324,000 บาท

(3) ค่าใช้จ่ายในการสัมมนาและฝึกอบรม

2,082,800 บาท

(4) วัสดุสำนักงาน

96,800 บาท

(5) วัสดุเชื้อเพลิงและหล่อลื่น

8,000 บาท

## จังหวัดราชบุรี

กิจกรรม : การพัฒนาศักยภาพและการเข้าถึงบริการของประชาชน

7,576,000 บาท

## 1. งบดำเนินงาน

1,600,000 บาท

## 1.1 ค่าตอบแทน ใช้สอยและวัสดุ

1,600,000 บาท

(1) ค่าตอบแทนวิทยากรสัมมนาและฝึกอบรม

411,600 บาท

(2) ค่าใช้จ่ายในการสัมมนาและฝึกอบรม

700,000 บาท

(3) วัสดุเชื้อเพลิงและหล่อลื่น

100,000 บาท

(4) วัสดุงานบ้านงานครัว

388,400 บาท

## 2. งบลงทุน

5,976,000 บาท

## 2.1 ค่าครุภัณฑ์ ที่ดินและสิ่งก่อสร้าง

5,976,000 บาท

## 2.1.1 ค่าที่ดินและสิ่งก่อสร้าง

5,976,000 บาท

## 2.1.1.1 ค่าก่อสร้างอื่นๆ

5,976,000 บาท

(1) ค่าก่อสร้างอื่นๆที่มีราคาต่อหน่วยต่ำกว่า 10 ล้านบาท

5,976,000 บาท

รวม 1 รายการ

## จังหวัดสมุทรสาคร

กิจกรรม : การพัฒนาศักยภาพและการเข้าถึงบริการของประชาชน

49,320,000 บาท

## 1. งบลงทุน

49,320,000 บาท

## 1.1 ค่าครุภัณฑ์ ที่ดินและสิ่งก่อสร้าง

49,320,000 บาท

## 1.1.1 ค่าครุภัณฑ์

49,320,000 บาท

## 1.1.1.1 ครุภัณฑ์การแพทย์

49,320,000 บาท

(1) ครุภัณฑ์การแพทย์ที่มีราคาต่อหน่วยต่ำกว่า 1 ล้านบาท

4,780,000 บาท

รวม 5 รายการ (รวม 9 หน่วย)

(2) กล้องตรวจกล้องเสียงและหลอดลม (FOI)

สำหรับเด็กทารกแรกเกิด 1 ชุด

1,000,000 บาท

(3) ชุดเครื่องมือผ่าตัดกระดูกสันหลังแบบแผลเล็ก 1 ชุด

1,000,000 บาท

(4) ชุดเครื่องมือผ่าตัดแบบอุปกรณ์ขนาดเล็ก 1 ชุด

1,000,000 บาท

(5) ชุดเครื่องมือผ่าตัดแบบอุปกรณ์ขนาดมาตรฐาน 1 ชุด

1,000,000 บาท

(6) เครื่องกรองอากาศและฆ่าเชื้อในอากาศแบบเคลื่อนที่ได้ 1 ชุด

1,200,000 บาท

(7) ชุดเครื่องมือผ่าตัดต่อมลูกหมาก (Bipolar resection)

พร้อมเครื่องจี้ไฟฟ้าสำหรับทำผ่านทางเดินปัสสาวะ 1 ชุด

1,400,000 บาท

(8) ชุดเครื่องมือผ่าตัดข้อสะโพก 1 ชุด

1,500,000 บาท

(9) เครื่องดมยาสลบชนิดขับช้อน 1 เครื่อง

1,760,000 บาท

(10) กล้องผ่าตัดสลายต่อกระจาก 1 ชุด

2,580,000 บาท

(11) ชุดเครื่องมือผ่าตัดเลเซอร์ 1 ชุด

2,800,000 บาท

(12) ชุดกล้องเพื่อผ่าตัดเข้าและข้อไหล่ 1 ชุด

3,500,000 บาท

(13) ชุดกล้องเพื่อผ่าตัดข้อเท้า 1 ชุด

3,500,000 บาท

(14) โคมไฟผ่าตัด 4 ชุด

4,800,000 บาท

(15) ชุดเครื่องเอ็กซเรย์รูปตัว C ขนาดเล็กใช้สำหรับแขนและมือ 1 ชุด

5,000,000 บาท

(16) กล้องผ่าตัดจูล์กลยกรรม 1 ชุด

11,000,000 บาท

(17) ชุดเครื่องมือเจาะกระดูกเพื่อการยึดตามกระดูก 1 ชุด	1,500,000 บาท
<b>ห่วงโซ่คุณค่า : ปลายน้ำ - ยกระดับคุณภาพชีวิต</b>	
<b>กลุ่มกิจกรรม : ยกระดับคุณภาพชีวิต</b>	
<b>กระทรวงมหาดไทย</b>	
<b>สำนักงานปลัดกระทรวงมหาดไทย</b>	
<b>กิจกรรม : สนับสนุนการแก้ไขปัญหาความเดือดร้อนของประชาชน และนโยบายของรัฐบาล (ภาคกลาง)</b>	<b>119,500,000 บาท</b>
<b>1. งบรายจ่ายอื่น</b>	<b>119,500,000 บาท</b>
1) ค่าใช้จ่ายในการสนับสนุนการดำเนินการแก้ไขปัญหาความเดือดร้อนเร่งด่วนของประชาชนในจังหวัด/และนโยบายของรัฐบาล	119,500,000 บาท
<b>กระทรวงสาธารณสุข</b>	
<b>สำนักงานปลัดกระทรวงสาธารณสุข</b>	
<b>กิจกรรม : การพัฒนาระบบการแพทย์ปฐมภูมิภาคกลาง</b>	<b>315,560,000 บาท</b>
<b>1. งบลงทุน</b>	<b>315,560,000 บาท</b>
<b>1.1 ค่าครุภัณฑ์ ที่ดินและสิ่งก่อสร้าง</b>	<b>315,560,000 บาท</b>
<b>1.1.1 ค่าครุภัณฑ์</b>	<b>315,560,000 บาท</b>
1.1.1.1 ครุภัณฑ์ยานพาหนะและขนส่ง	26,622,000 บาท
(1) ครุภัณฑ์ยานพาหนะและขนส่งที่มีราคาต่อหน่วยต่ำกว่า 1 ล้านบาท รวม 26 รายการ (รวม 27 หน่วย)	26,622,000 บาท
1.1.1.2 ครุภัณฑ์การแพทย์	288,938,000 บาท
(1) ครุภัณฑ์การแพทย์ที่มีราคาต่อหน่วยต่ำกว่า 1 ล้านบาท รวม 668 รายการ (รวม 1,158 หน่วย)	219,338,000 บาท
(2) กล้องถ่ายภาพจอประสาทตาดีจิจิตอล สถานีอนามัยเฉลิมพระเกียรติฯ ห้วยกรด ตำบลห้วยกรด อำเภอสรรคบุรี จังหวัดชัยนาท 1 ชุด	1,200,000 บาท
(3) กล้องถ่ายภาพจอประสาทตาดีจิจิตอล โรงพยาบาลชัยนาทเรนทร ตำบลบ้านกล้วย อำเภอเมืองชัยนาท จังหวัดชัยนาท 1 ชุด	1,200,000 บาท
(4) กล้องถ่ายภาพจอประสาทตาดีจิจิตอล โรงพยาบาลส่งเสริมสุขภาพ ตำบลบางพูด ตำบลบางพูด อำเภอปากเกร็ด จังหวัดนนทบุรี 1 ชุด	1,200,000 บาท
อำเภอบางใหญ่ จังหวัดนนทบุรี 1 ชุด	1,200,000 บาท
(6) กล้องถ่ายภาพจอประสาทตาดีจิจิตอล โรงพยาบาลไทรน้อย ตำบลไทรน้อย อำเภอไทรน้อย จังหวัดนนทบุรี 1 ชุด	1,200,000 บาท
(7) กล้องถ่ายภาพจอประสาทตาดีจิจิตอล ศูนย์สุขภาพชุมชนโรงพยาบาล ชลประทาน ตำบลบางตลาด อำเภอปากเกร็ด จังหวัดนนทบุรี 1 ชุด	1,200,000 บาท
(8) กล้องถ่ายภาพจอประสาทตาดีจิจิตอล โรงพยาบาลบางกรวย ตำบลวัดชลอ อำเภอบางกรวย จังหวัดนนทบุรี 1 ชุด	1,200,000 บาท
(9) กล้องถ่ายภาพจอประสาทตาดีจิจิตอล โรงพยาบาลบางบัวทอง ตำบลไสนลอย อำเภอบางบัวทอง จังหวัดนนทบุรี 1 ชุด	1,200,000 บาท
(10) กล้องถ่ายภาพจอประสาทตาดีจิจิตอล โรงพยาบาลพระนั่งเกล้า ตำบลบางกระสอ อำเภอเมืองนนทบุรี จังหวัดนนทบุรี 1 ชุด	1,200,000 บาท



(11) กล้องถ่ายภาพจอประสาทตาดีจิตอล โรงพยาบาลลำลูกกา ตำบลลำไทร อำเภอลำลูกกา จังหวัดปทุมธานี 1 ชุด	1,200,000 บาท
(12) กล้องถ่ายภาพจอประสาทตาดีจิตอล โรงพยาบาลปทุมธานี ตำบลบางปรอก อำเภอเมืองปทุมธานี จังหวัดปทุมธานี 1 ชุด	1,200,000 บาท
(13) กล้องถ่ายภาพจอประสาทตาดีจิตอล โรงพยาบาลบางปะอิน ตำบลบ้านเลน อำเภอบางปะอิน จังหวัดพระนครศรีอยุธยา 1 ชุด	1,200,000 บาท
(14) กล้องถ่ายภาพจอประสาทตาดีจิตอล โรงพยาบาลพระนครศรีอยุธยา ตำบลประตูชัย อำเภอพระนครศรีอยุธยา จังหวัดพระนครศรีอยุธยา 1 ชุด	1,200,000 บาท
(15) กล้องถ่ายภาพจอประสาทตาดีจิตอล โรงพยาบาลเสนา ตำบลเสนา อำเภอเสนา จังหวัดพระนครศรีอยุธยา 1 ชุด	1,200,000 บาท
(16) กล้องถ่ายภาพจอประสาทตาดีจิตอล โรงพยาบาลสระบุรี ตำบลปากเพรียว อำเภอเมืองสระบุรี จังหวัดสระบุรี 1 ชุด	1,200,000 บาท
(17) กล้องถ่ายภาพจอประสาทตาดีจิตอล โรงพยาบาลแก่งคอย ตำบลแก่งคอย อำเภอแก่งคอย จังหวัดสระบุรี 1 ชุด	1,200,000 บาท
(18) กล้องถ่ายภาพจอประสาทตาดีจิตอล โรงพยาบาลพระพุทธบาท ตำบลธารเกษม อำเภอพระพุทธบาท จังหวัดสระบุรี 1 ชุด	1,200,000 บาท
(19) กล้องถ่ายภาพจอประสาทตาดีจิตอล โรงพยาบาลพระนารายณ์มหาราช ตำบลเขาสามยอต อำเภอเมืองลพบุรี จังหวัดลพบุรี 1 ชุด	1,200,000 บาท
(20) กล้องถ่ายภาพจอประสาทตาดีจิตอล โรงพยาบาลพัฒนานิคม ตำบลพัฒนานิคม อำเภอพัฒนานิคม จังหวัดลพบุรี 1 ชุด	1,200,000 บาท
(21) กล้องถ่ายภาพจอประสาทตาดีจิตอล โรงพยาบาลชัยบาดาล ตำบลลำน้ำรายณ์ อำเภอชัยบาดาล จังหวัดลพบุรี 1 ชุด	1,200,000 บาท
(22) กล้องถ่ายภาพจอประสาทตาดีจิตอล โรงพยาบาลบ้านหมี่ ตำบลบ้านหมี่ อำเภอบ้านหมี่ จังหวัดลพบุรี 1 ชุด	1,200,000 บาท
(23) กล้องถ่ายภาพจอประสาทตาดีจิตอล โรงพยาบาลพัฒนานิคม ตำบลพัฒนานิคม อำเภอพัฒนานิคม จังหวัดลพบุรี 1 ชุด	1,200,000 บาท
(24) กล้องถ่ายภาพจอประสาทตาดีจิตอล โรงพยาบาลบางระจัน ตำบลเชิงกลัด อำเภอบางระจัน จังหวัดสิงห์บุรี 1 ชุด	1,200,000 บาท
(25) กล้องถ่ายภาพจอประสาทตาดีจิตอล โรงพยาบาลอินทร์บุรี ตำบลทับยา อำเภออินทร์บุรี จังหวัดสิงห์บุรี 1 ชุด	1,200,000 บาท
(26) กล้องถ่ายภาพจอประสาทตาดีจิตอล โรงพยาบาลสิงห์บุรี ตำบลบางพุทรา อำเภอเมือง จังหวัดสิงห์บุรี 1 ชุด	1,200,000 บาท
(27) กล้องถ่ายภาพจอประสาทตาดีจิตอล โรงพยาบาลอ่างทอง ตำบลบางแก้ว อำเภอเมืองอ่างทอง จังหวัดอ่างทอง 1 ชุด	1,200,000 บาท
(28) กล้องถ่ายภาพจอประสาทตาดีจิตอล โรงพยาบาลวิเศษชัยชาญ ตำบลศาลเจ้าโรงทอง อำเภอวิเศษชัยชาญ จังหวัดอ่างทอง 1 ชุด	1,200,000 บาท
(29) กล้องถ่ายภาพจอประสาทตาดีจิตอล โรงพยาบาลนครนายก ตำบลนครนายก อำเภอเมืองนครนายก จังหวัดนครนายก 1 ชุด	1,200,000 บาท

(30) กล้องถ่ายภาพจอประสาทตาดีจิตอล โรงพยาบาลองครักษ์ ตำบลองครักษ์ อำเภอองครักษ์ จังหวัดนครนายก 1 ชุด	1,200,000 บาท
(31) กล้องถ่ายภาพจอประสาทตาดีจิตอล โรงพยาบาลท่ามะกา ตำบลท่ามะกา อำเภอท่ามะกา จังหวัดกาญจนบุรี 1 ชุด	1,200,000 บาท
(32) กล้องถ่ายภาพจอประสาทตาดีจิตอล โรงพยาบาลพหลพลพยุหเสนา ตำบลปากแพรก อำเภอเมืองกาญจนบุรี จังหวัดกาญจนบุรี 1 ชุด	1,200,000 บาท
(33) กล้องถ่ายภาพจอประสาทตาดีจิตอล โรงพยาบาลสมเด็จพระสังฆราชองค์ ที่ 19 ตำบลท่ามะกา อำเภอท่ามะกา จังหวัดกาญจนบุรี 1 ชุด	1,200,000 บาท
(34) กล้องถ่ายภาพจอประสาทตาดีจิตอล โรงพยาบาลกำแพงแสน ตำบลกำแพงแสน อำเภอกำแพงแสน จังหวัดนครปฐม 1 ชุด	1,200,000 บาท
(35) กล้องถ่ายภาพจอประสาทตาดีจิตอล โรงพยาบาลสามพราน ตำบลคลองใหม่ อำเภอสามพราน จังหวัดนครปฐม 1 ชุด	1,200,000 บาท
(36) กล้องถ่ายภาพจอประสาทตาดีจิตอล โรงพยาบาลนครปฐม ตำบลพระปฐมเจดีย์ อำเภอเมืองนครปฐม จังหวัดนครปฐม 1 ชุด	1,200,000 บาท
(37) กล้องถ่ายภาพจอประสาทตาดีจิตอล โรงพยาบาลส่งเสริมสุขภาพ ตำบลบ้านผาปก ตำบลสวนผึ้ง อำเภอสวนผึ้ง จังหวัดราชบุรี 1 ชุด	1,200,000 บาท
(38) กล้องถ่ายภาพจอประสาทตาดีจิตอล โรงพยาบาลส่งเสริมสุขภาพ ตำบลโพหัก ตำบลโพหัก อำเภอบางแพ จังหวัดราชบุรี 1 ชุด	1,200,000 บาท
(39) กล้องถ่ายภาพจอประสาทตาดีจิตอล โรงพยาบาลโพธาราม ตำบลโพธาราม อำเภอโพธาราม จังหวัดราชบุรี 1 ชุด	1,200,000 บาท
(40) กล้องถ่ายภาพจอประสาทตาดีจิตอล โรงพยาบาลราชบุรี ตำบลหน้าเมือง อำเภอเมืองราชบุรี จังหวัดราชบุรี 1 ชุด	1,200,000 บาท
(41) กล้องถ่ายภาพจอประสาทตาดีจิตอล โรงพยาบาลบ้านโป่ง ตำบลบ้านโป่ง อำเภอบ้านโป่ง จังหวัดราชบุรี 1 ชุด	1,200,000 บาท
(42) กล้องถ่ายภาพจอประสาทตาดีจิตอล โรงพยาบาลดำเนินสะดวก ตำบลท่าหนัด อำเภอดำเนินสะดวก จังหวัดราชบุรี 1 ชุด	1,200,000 บาท
(43) กล้องถ่ายภาพจอประสาทตาดีจิตอล โรงพยาบาลเจ้าพระยายมราช ตำบลท่าพี่เลี้ยง อำเภอเมืองสุพรรณบุรี จังหวัดสุพรรณบุรี 1 ชุด	1,200,000 บาท
(44) กล้องถ่ายภาพจอประสาทตาดีจิตอล โรงพยาบาลอู่ทอง ตำบลจรเข้สามพัน อำเภออู่ทอง จังหวัดสุพรรณบุรี 1 ชุด	1,200,000 บาท
(45) กล้องถ่ายภาพจอประสาทตาดีจิตอล โรงพยาบาลสมเด็จพระสังฆราชองค์ ที่ 17 ตำบลสองพี่น้อง อำเภอสองพี่น้อง จังหวัดสุพรรณบุรี 1 ชุด	1,200,000 บาท
(46) กล้องถ่ายภาพจอประสาทตาดีจิตอล โรงพยาบาลบางสะพาน ตำบลกำเนิดนพคุณ อำเภอบางสะพาน จังหวัดประจวบคีรีขันธ์ 1 ชุด	1,200,000 บาท
(47) กล้องถ่ายภาพจอประสาทตาดีจิตอล โรงพยาบาลประจวบคีรีขันธ์ ตำบลประจวบคีรีขันธ์ อำเภอเมืองประจวบคีรีขันธ์ จังหวัดประจวบคีรีขันธ์ 1 ชุด	1,200,000 บาท

(48) กล้องถ่ายภาพจอประสาทตาดีจิตอล โรงพยาบาลหัวหิน ตำบลหัวหิน อำเภอหัวหิน จังหวัดประจวบคีรีขันธ์ 1 ชุด	1,200,000 บาท
(49) กล้องถ่ายภาพจอประสาทตาดีจิตอล โรงพยาบาลพระจอมเกล้า ตำบลคลองกระแซง อำเภอเมือง จังหวัดเพชรบุรี 1 ชุด	1,200,000 บาท
(50) กล้องถ่ายภาพจอประสาทตาดีจิตอล โรงพยาบาลท่ายาง ตำบลท่ายาง อำเภอท่ายาง จังหวัดเพชรบุรี 1 ชุด	1,200,000 บาท
(51) กล้องถ่ายภาพจอประสาทตาดีจิตอล โรงพยาบาลสมเด็จพระพุทธเลิศหล้า ตำบลแม่กลอง อำเภอเมืองสมุทรสงคราม จังหวัดสมุทรสงคราม 1 ชุด	1,200,000 บาท
(52) กล้องถ่ายภาพจอประสาทตาดีจิตอล โรงพยาบาลส่งเสริมสุขภาพตำบล วัดโคกเกตุ ตำบลปลายโพงพาง อำเภออัมพวา จังหวัดสมุทรสงคราม 1 ชุด	1,200,000 บาท
(53) กล้องถ่ายภาพจอประสาทตาดีจิตอล โรงพยาบาลส่งเสริมสุขภาพตำบล จอมปลวก ตำบลจอมปลวก อำเภอบางคนที จังหวัดสมุทรสงคราม 1 ชุด	1,200,000 บาท
(54) กล้องถ่ายภาพจอประสาทตาดีจิตอล โรงพยาบาลสมุทรสาคร ตำบลมหาชัย อำเภอเมืองสมุทรสาคร จังหวัดสมุทรสาคร 1 ชุด	1,200,000 บาท
(55) กล้องถ่ายภาพจอประสาทตาดีจิตอล โรงพยาบาลกระทุ่มแบน ตำบลอ้อมน้อย อำเภอกระทุ่มแบน จังหวัดสมุทรสาคร 1 ชุด	1,200,000 บาท
(56) กล้องถ่ายภาพจอประสาทตาดีจิตอล โรงพยาบาลเจ้าพระยาอภัยภูเบศร ตำบลท่างาม อำเภอเมืองปราจีนบุรี จังหวัดปราจีนบุรี 1 ชุด	1,200,000 บาท
(57) กล้องถ่ายภาพจอประสาทตาดีจิตอล โรงพยาบาลกบินทร์บุรี ตำบลวังท่าช้าง อำเภอกบินทร์บุรี จังหวัดปราจีนบุรี 1 ชุด	1,200,000 บาท
(58) กล้องถ่ายภาพจอประสาทตาดีจิตอล โรงพยาบาลสมเด็จพระยุพราช สระแก้ว ตำบลสระแก้ว อำเภอเมืองสระแก้ว จังหวัดสระแก้ว 1 ชุด	1,200,000 บาท
(59) กล้องถ่ายภาพจอประสาทตาดีจิตอล โรงพยาบาลอรัญประเทศ ตำบลอรัญประเทศ อำเภออรัญประเทศ จังหวัดสระแก้ว 1 ชุด	1,200,000 บาท
<b>กิจกรรม : การยกระดับคุณภาพชีวิตภูมิภาคกลาง</b>	<b>28,607,100 บาท</b>
<b>1. งบลงทุน</b>	<b>28,607,100 บาท</b>
<b>1.1 ค่าครุภัณฑ์ ที่ดินและสิ่งก่อสร้าง</b>	<b>28,607,100 บาท</b>
<b>1.1.1 ค่าครุภัณฑ์</b>	<b>24,607,000 บาท</b>
1.1.1.1 ครุภัณฑ์การแพทย์	24,607,000 บาท
(1) ครุภัณฑ์การแพทย์ที่มีราคาต่อหน่วยต่ำกว่า 1 ล้านบาท รวม 565 รายการ (รวม 996 หน่วย)	24,607,000 บาท
<b>1.1.2 ค่าที่ดินและสิ่งก่อสร้าง</b>	<b>4,000,100 บาท</b>
1.1.2.1 ค่าที่ดินและสิ่งก่อสร้าง	3,800,100 บาท
(1) ค่าที่ดินและสิ่งก่อสร้างที่มีราคาต่อหน่วยต่ำกว่า 10 ล้านบาท รวม 22 รายการ (รวม 22 หน่วย)	3,800,100 บาท
1.1.2.2 ค่าปรับปรุงสิ่งก่อสร้างอื่น	200,000 บาท
(1) ค่าปรับปรุงสิ่งก่อสร้างอื่นที่มีราคาต่อหน่วยต่ำกว่า 10 ล้านบาท รวม 2 รายการ (รวม 2 หน่วย)	200,000 บาท

## จังหวัดและกลุ่มจังหวัด

## จังหวัดนนทบุรี

กิจกรรม : การยกระดับคุณภาพชีวิต 15,692,700 บาท

1. งบดำเนินงาน 5,698,300 บาท

1.1 ค่าตอบแทน ใช้สอยและวัสดุ 5,698,300 บาท

(1) ค่าตอบแทนวิทยากรสัมมนาและฝึกอบรม 579,600 บาท

(2) เงินตอบแทนการปฏิบัติงานนอกเวลาราชการ 478,200 บาท

(3) ค่าใช้จ่ายในการสัมมนาและฝึกอบรม 1,232,500 บาท

(4) ค่าจ้างเหมาบริการ 3,132,000 บาท

(5) วัสดุสิ้นเปลืองและการฝึก 276,000 บาท

2. งบลงทุน 9,994,400 บาท

2.1 ค่าครุภัณฑ์ ที่ดินและสิ่งก่อสร้าง 9,994,400 บาท

2.1.1 ค่าครุภัณฑ์ 9,994,400 บาท

2.1.1.1 ครุภัณฑ์การแพทย์ 9,994,400 บาท

(1) ครุภัณฑ์การแพทย์ที่มีราคาต่อหน่วยต่ำกว่า 1 ล้านบาท 9,994,400 บาท

รวม 14 รายการ (รวม 2,028 หน่วย)

## จังหวัดปทุมธานี

กิจกรรม : การยกระดับคุณภาพชีวิต 49,768,800 บาท

1. งบดำเนินงาน 9,329,000 บาท

1.1 ค่าตอบแทน ใช้สอยและวัสดุ 9,329,000 บาท

(1) ค่าใช้จ่ายในการสัมมนาและฝึกอบรม 9,329,000 บาท

2. งบลงทุน 40,439,800 บาท

2.1 ค่าครุภัณฑ์ ที่ดินและสิ่งก่อสร้าง 40,439,800 บาท

2.1.1 ค่าครุภัณฑ์ 24,539,800 บาท

2.1.1.1 ครุภัณฑ์การแพทย์ 24,539,800 บาท

(1) ครุภัณฑ์การแพทย์ที่มีราคาต่อหน่วยต่ำกว่า 1 ล้านบาท 14,374,800 บาท

รวม 11 รายการ (รวม 659 หน่วย)

(2) รถเอ็กซ์เรย์เคลื่อนที่แบบภาพดิจิทัล 1 คัน 10,165,000 บาท

2.1.2 ค่าที่ดินและสิ่งก่อสร้าง 15,900,000 บาท

2.1.2.1 ค่าก่อสร้างอื่นๆ 15,900,000 บาท

(1) ค่าก่อสร้างอื่นๆที่มีราคาต่อหน่วยต่ำกว่า 10 ล้านบาท 15,900,000 บาท

รวม 2 รายการ (รวม 59 หน่วย)

## จังหวัดชัยนาท

## กิจกรรม : ยกระดับคุณภาพชีวิต

10,092,400 บาท

## 1. งบดำเนินงาน

4,471,400 บาท

## 1.1 ค่าตอบแทน ใช้สอยและวัสดุ

4,471,400 บาท

- (1) ค่าตอบแทนวิทยากรสัมมนาและฝึกอบรม
- (2) ค่าเบี้ยเลี้ยง ที่พักและพาหนะ
- (3) ค่าจ้างเหมาบริการ
- (4) ค่าใช้จ่ายในการสัมมนาและฝึกอบรม
- (5) วัสดุสำนักงาน
- (6) วัสดุเชื้อเพลิงและหล่อลื่น
- (7) วัสดุเครื่องแต่งกาย
- (8) วัสดุเวชภัณฑ์
- (9) วัสดุการศึกษา
- (10) วัสดุสนามและการฝึก

274,800 บาท  
195,750 บาท  
711,500 บาท  
670,200 บาท  
38,950 บาท  
34,000 บาท  
34,000 บาท  
2,250,100 บาท  
159,000 บาท  
103,100 บาท

## 2. งบลงทุน

5,621,000 บาท

## 2.1 ค่าครุภัณฑ์ ที่ดินและสิ่งก่อสร้าง

5,621,000 บาท

## 2.1.1 ค่าครุภัณฑ์

2,021,000 บาท

## 2.1.1.1 ครุภัณฑ์การแพทย์

2,021,000 บาท

- (1) ครุภัณฑ์การแพทย์ที่มีราคาต่อหน่วยต่ำกว่า 1 ล้านบาท  
รวม 15 รายการ (รวม 50 หน่วย)

2,021,000 บาท

## 2.1.2 ค่าที่ดินและสิ่งก่อสร้าง

3,600,000 บาท

## 2.1.2.1 ค่าที่ดินและสิ่งก่อสร้าง

3,600,000 บาท

- (1) ค่าที่ดินและสิ่งก่อสร้างที่มีราคาต่อหน่วยต่ำกว่า 10 ล้านบาท  
รวม 1 รายการ (รวม 1 หน่วย)

3,600,000 บาท

## จังหวัดลพบุรี

## กิจกรรม : ยกระดับ คุณภาพชีวิต

6,750,000 บาท

## 1. งบดำเนินงาน

6,750,000 บาท

## 1.1 ค่าตอบแทน ใช้สอยและวัสดุ

6,750,000 บาท

- (1) ค่าตอบแทนผู้ปฏิบัติงานให้ทางราชการ
- (2) ค่าตอบแทนวิทยากรสัมมนาและฝึกอบรม
- (3) ค่าใช้จ่ายในการสัมมนาและฝึกอบรม
- (4) วัสดุสำนักงาน
- (5) วัสดุเชื้อเพลิงและหล่อลื่น
- (6) วัสดุก่อสร้าง

150,000 บาท  
670,000 บาท  
3,103,000 บาท  
202,000 บาท  
125,000 บาท  
2,500,000 บาท

## จังหวัดสิงห์บุรี

กิจกรรม : การเพิ่มมาตรฐานด้านสิ่งแวดล้อม

12,772,000 บาท

## 1. งบดำเนินงาน

5,272,000 บาท

## 1.1 ค่าตอบแทน ใช้สอยและวัสดุ

5,272,000 บาท

(1) ค่าตอบแทนวิทยากรสัมมนาและฝึกอบรม

12,000 บาท

(2) ค่าตอบแทนคณะกรรมการ

5,000 บาท

(3) ค่าจ้างเหมาบริการ

4,873,600 บาท

(4) ค่าใช้จ่ายในการสัมมนาและฝึกอบรม

346,500 บาท

(5) วัสดุสำนักงาน

34,900 บาท

## 2. งบลงทุน

7,500,000 บาท

## 2.1 ค่าครุภัณฑ์ ที่ดินและสิ่งก่อสร้าง

7,500,000 บาท

## 2.1.1 ค่าที่ดินและสิ่งก่อสร้าง

7,500,000 บาท

## 2.1.1.1 ค่าก่อสร้างอื่นๆ

7,500,000 บาท

(1) ค่าก่อสร้างอื่นๆที่มีราคาต่อหน่วยต่ำกว่า 10 ล้านบาท

7,500,000 บาท

รวม 1 รายการ (รวม 1 หน่วย)

## จังหวัดสระแก้ว

กิจกรรม : การยกระดับคุณภาพชีวิต

15,157,000 บาท

## 1. งบดำเนินงาน

10,117,000 บาท

## 1.1 ค่าตอบแทน ใช้สอยและวัสดุ

10,117,000 บาท

(1) ค่าตอบแทนวิทยากรสัมมนาและฝึกอบรม

590,000 บาท

(2) ค่าตอบแทนผู้ปฏิบัติงานให้ทางราชการ

1,890,000 บาท

(3) การฝึกอบรมสัมมนาประชาชนทั่วไป

2,210,000 บาท

(4) ค่าจ้างจัดทำโปสเตอร์และแผ่นพับ

877,000 บาท

(5) วัสดุเวชภัณฑ์

2,950,000 บาท

(6) วัสดุสำนักงาน

1,600,000 บาท

## 2. งบลงทุน

5,040,000 บาท

## 2.1 ค่าครุภัณฑ์ ที่ดินและสิ่งก่อสร้าง

5,040,000 บาท

## 2.1.1 ค่าครุภัณฑ์

5,040,000 บาท

## 2.1.1.1 ครุภัณฑ์การแพทย์

2,790,000 บาท

(1) ครุภัณฑ์การแพทย์ที่มีราคาต่อหน่วยต่ำกว่า 1 ล้านบาท

2,790,000 บาท

รวม 1 รายการ (รวม 3 หน่วย)

## 2.1.1.2 ครุภัณฑ์วิทยาศาสตร์

2,250,000 บาท

(1) ครุภัณฑ์วิทยาศาสตร์ที่มีราคาต่อหน่วยต่ำกว่า 1 ล้านบาท

2,250,000 บาท

รวม 1 รายการ (รวม 45 หน่วย)

**จังหวัดนครนายก**

<b>กิจกรรม : ยกกระตือรือร้นคุณภาพชีวิต</b>	<b>17,197,500 บาท</b>
<b>1. งบลงทุน</b>	<b>17,197,500 บาท</b>
<b>1.1 ค่าครุภัณฑ์ ที่ดินและสิ่งก่อสร้าง</b>	<b>17,197,500 บาท</b>
<b>1.1.1 ค่าครุภัณฑ์</b>	<b>15,362,500 บาท</b>
1.1.1.1 ครุภัณฑ์การแพทย์	15,362,500 บาท
(1) ครุภัณฑ์การแพทย์ที่มีราคาต่อหน่วยต่ำกว่า 1 ล้านบาท รวม 8 รายการ (รวม 859 หน่วย)	15,362,500 บาท
<b>1.1.2 ค่าที่ดินและสิ่งก่อสร้าง</b>	<b>1,835,000 บาท</b>
1.1.2.1 ค่าก่อสร้างอื่นๆ	1,835,000 บาท
(1) ค่าก่อสร้างอื่นๆที่มีราคาต่อหน่วยต่ำกว่า 10 ล้านบาท รวม 3 รายการ (รวม 17 หน่วย)	1,835,000 บาท

**จังหวัดนครปฐม**

<b>กิจกรรม : การเพิ่มมาตรฐานด้านสิ่งแวดล้อม</b>	<b>16,000,000 บาท</b>
<b>1. งบรายจ่ายอื่น</b>	<b>16,000,000 บาท</b>
1) ค่าจ้างที่ปรึกษาศึกษาความเหมาะสมและออกแบบเพื่อเพิ่มประสิทธิภาพ การจัดการขยะ	8,000,000 บาท
2) ค่าจ้างที่ปรึกษาศึกษาความเหมาะสมและออกแบบเพื่อเพิ่มประสิทธิภาพ ระบบรวบรวมน้ำเสียและระบบน้ำเสีย	8,000,000 บาท

**จังหวัดราชบุรี**

<b>กิจกรรม : การยกระดับคุณภาพชีวิต</b>	<b>11,681,000 บาท</b>
<b>1. งบดำเนินงาน</b>	<b>11,661,000 บาท</b>
<b>1.1 ค่าตอบแทน ใช้สอยและวัสดุ</b>	<b>11,661,000 บาท</b>
(1) ค่าตอบแทนวิทยากรสัมมนาและฝึกอบรม	350,400 บาท
(2) ค่าจ้างเหมาบริการ	3,119,310 บาท
(3) ค่ารับรองและพิธีการ	1,500 บาท
(4) ค่าเบี้ยเลี้ยง ที่พักและพาหนะ	499,000 บาท
(5) วัสดุสำนักงาน	40,400 บาท
(6) วัสดุเชื้อเพลิงและหล่อลื่น	12,590 บาท
(7) วัสดุก่อสร้าง	4,050,000 บาท
(8) วัสดุสนามและการฝึก	3,587,800 บาท
<b>2. งบลงทุน</b>	<b>20,000 บาท</b>
<b>2.1 ค่าครุภัณฑ์ ที่ดินและสิ่งก่อสร้าง</b>	<b>20,000 บาท</b>
<b>2.1.1 ค่าครุภัณฑ์</b>	<b>20,000 บาท</b>
2.1.1.1 ครุภัณฑ์ดนตรี	20,000 บาท
(1) ครุภัณฑ์ดนตรีที่มีราคาต่อหน่วยต่ำกว่า 1 ล้านบาท รวม 1 รายการ (รวม 2 หน่วย)	20,000 บาท

กลุ่มโครงการที่ 2 โครงการอนุรักษ์ทรัพยากรธรรมชาติและแก้ปัญหาสิ่งแวดล้อม 192,801,600 บาท

## (1) วัตถุประสงค์

เพื่อเพิ่มศักยภาพการอนุรักษ์ฟื้นฟูธรรมชาติและสิ่งแวดล้อม ให้เป็นไปตาม  
มาตรฐานด้านสิ่งแวดล้อม

## (2) สถานที่ดำเนินการ

พื้นที่ภาคกลาง 19 จังหวัด

## (3) ระยะเวลาดำเนินการ

ตุลาคม 2560 - กันยายน 2561

## (4) วงเงินทั้งสิ้นของกลุ่มโครงการ

192,801,600 บาท

## (5) งบประมาณรายจ่าย จำแนกตามหน่วยงาน/กิจกรรม และประมาณการรายจ่าย

หน่วย : ล้านบาท

หน่วยงาน / กิจกรรม	งบประมาณ		ประมาณการรายจ่าย			รวม
	เริ่มต้น - ปี 2560	ปี 2561	ปี 2562	ปี 2563	ปี 2564 - จบโครงการ	
<b>รวมทั้งสิ้น</b>	-	<b>192.8016</b>	-	-	-	<b>192.8016</b>
<b>1. กระทรวงทรัพยากรธรรมชาติและสิ่งแวดล้อม</b>	-	<b>10.0000</b>	-	-	-	<b>10.0000</b>
<b>1.1 กรมอุทยานแห่งชาติ สัตว์ป่า และพันธุ์พืช</b>	-	<b>10.0000</b>	-	-	-	<b>10.0000</b>
- พัฒนาและเพิ่มประสิทธิภาพการบริหาร จัดการสิ่งแวดล้อม	-	10.0000	-	-	-	10.0000
<b>2. กระทรวงศึกษาธิการ</b>	-	<b>40.0000</b>	-	-	-	<b>40.0000</b>
<b>2.1 มหาวิทยาลัยเกษตรศาสตร์</b>	-	<b>40.0000</b>	-	-	-	<b>40.0000</b>
- การเพิ่มมาตรฐานด้านสิ่งแวดล้อม	-	40.0000	-	-	-	40.0000
<b>3. จังหวัดและกลุ่มจังหวัด</b>	-	<b>142.8016</b>	-	-	-	<b>142.8016</b>
<b>3.1 จังหวัดนนทบุรี</b>	-	<b>13.0000</b>	-	-	-	<b>13.0000</b>
- การเพิ่มมาตรฐานด้านสิ่งแวดล้อม	-	13.0000	-	-	-	13.0000
<b>3.2 จังหวัดชัยนาท</b>	-	<b>16.8120</b>	-	-	-	<b>16.8120</b>
- การเพิ่มมาตรฐานด้านสิ่งแวดล้อม	-	16.8120	-	-	-	16.8120
<b>3.3 จังหวัดกาญจนบุรี</b>	-	<b>42.0000</b>	-	-	-	<b>42.0000</b>
- การอนุรักษ์และฟื้นฟูธรรมชาติและ สิ่งแวดล้อม	-	42.0000	-	-	-	42.0000
<b>3.4 จังหวัดราชบุรี</b>	-	<b>23.2000</b>	-	-	-	<b>23.2000</b>
- การอนุรักษ์และฟื้นฟูธรรมชาติและ สิ่งแวดล้อม	-	23.2000	-	-	-	23.2000
<b>3.5 จังหวัดเพชรบุรี</b>	-	<b>22.0000</b>	-	-	-	<b>22.0000</b>
- การเพิ่มมาตรฐานด้านสิ่งแวดล้อม	-	22.0000	-	-	-	22.0000
<b>3.6 จังหวัดสมุทรสงคราม</b>	-	<b>25.7896</b>	-	-	-	<b>25.7896</b>
- การเพิ่มมาตรฐานด้านสิ่งแวดล้อม	-	5.7896	-	-	-	5.7896
- พัฒนาและเพิ่มประสิทธิภาพการบริหาร จัดการสิ่งแวดล้อม	-	20.0000	-	-	-	20.0000



รายละเอียดงบประมาณจำแนกตามงบรายจ่าย

เป้าหมาย : เศรษฐกิจระดับภาคเติบโตตามศักยภาพ ประชาชนมีความเป็นอยู่และคุณภาพชีวิตดีขึ้น

ตัวชี้วัดเป้าหมาย : อัตราการขยายตัวผลิตภัณฑ์มวลรวมกลุ่มจังหวัด (GPP) เพิ่มขึ้นเฉลี่ย ร้อยละ 2

แนวทางการดำเนินงานที่ 1.1.4 พัฒนาด้านสังคม ยกระดับคุณภาพชีวิต และสิ่งแวดล้อม

ตัวชี้วัดแนวทางการดำเนินงาน : ด้านสังคมได้รับการปรับปรุงพัฒนาประชาชนคุณภาพชีวิตดีขึ้น ร้อยละ 1

โครงการ : โครงการอนุรักษ์ทรัพยากรธรรมชาติและแก้ปัญหาลิ่งแวดล้อม

ห่วงโซ่คุณค่า : ต้นน้ำ - พัฒนาโครงสร้างพื้นฐานด้านสิ่งแวดล้อม

กลุ่มกิจกรรม : บำบัดสนับสนุนเพื่อการอนุรักษ์และฟื้นฟูธรรมชาติและสิ่งแวดล้อม

จังหวัดและกลุ่มจังหวัด

จังหวัดกาญจนบุรี

กิจกรรม : การอนุรักษ์และฟื้นฟูธรรมชาติและสิ่งแวดล้อม

42,000,000 บาท

1. งบลงทุน

42,000,000 บาท

1.1 ค่าครุภัณฑ์ ที่ดินและสิ่งก่อสร้าง

42,000,000 บาท

1.1.1 ค่าที่ดินและสิ่งก่อสร้าง

42,000,000 บาท

1.1.1.1 ค่าก่อสร้างเพื่อการพัฒนาแหล่งน้ำ

42,000,000 บาท

(1) ค่าก่อสร้างเพื่อการพัฒนาแหล่งน้ำที่มีราคาต่อหน่วยต่ำกว่า 10 ล้านบาท

10,000,000 บาท

รวม 1 รายการ (รวม 1 หน่วย)

(2) ก่อสร้างเขื่อนป้องกันตลิ่งริมแม่น้ำทโยคใหญ่บริเวณวัดหมอเฒ่า

หมู่ที่ 2 ตำบลช้องสะเดา อำเภอเมืองกาญจนบุรี จังหวัดกาญจนบุรี

ยาว 200.00 เมตร 1 แห่ง

20,000,000 บาท

(3) ก่อสร้างเขื่อนป้องกันตลิ่งริมแม่น้ำแควน้อย บริเวณวัดแม่น้ำน้อย หมู่ที่ 5

ตำบลทโยค อำเภอทโยค จังหวัดกาญจนบุรี ยาว 120.00 เมตร 1 แห่ง

12,000,000 บาท

จังหวัดราชบุรี

กิจกรรม : การอนุรักษ์และฟื้นฟูธรรมชาติและสิ่งแวดล้อม

23,200,000 บาท

1. งบลงทุน

23,200,000 บาท

1.1 ค่าครุภัณฑ์ ที่ดินและสิ่งก่อสร้าง

23,200,000 บาท

1.1.1 ค่าที่ดินและสิ่งก่อสร้าง

23,200,000 บาท

1.1.1.1 ค่าก่อสร้างแหล่งน้ำ

23,200,000 บาท

(1) ค่าก่อสร้างแหล่งน้ำที่มีราคาต่อหน่วยต่ำกว่า 10 ล้านบาท

6,400,000 บาท

รวม 1 รายการ (รวม 1 หน่วย)

(2) ก่อสร้างเขื่อนป้องกันตลิ่งริมคลองตากต บริเวณหน้าวัดสมณะ

ตำบลบางโตนด อำเภอโพธาราม จังหวัดราชบุรี 1 แห่ง

16,800,000 บาท

ห่วงโซ่คุณค่า : กลางน้ำ - พัฒนาคอน

กลุ่มกิจกรรม : พัฒนาและเพิ่มประสิทธิภาพการบริหารจัดการสิ่งแวดล้อม

กระทรวงทรัพยากรธรรมชาติและสิ่งแวดล้อม

กรมอุทยานแห่งชาติ สัตว์ป่า และพันธุ์พืช

กิจกรรม : พัฒนาและเพิ่มประสิทธิภาพการบริหารจัดการสิ่งแวดล้อม

10,000,000 บาท

**1. งบรายจ่ายอื่น**

10,000,000 บาท

1) ค่าที่ดิน/สิ่งก่อสร้าง

10,000,000 บาท

(1) สักรวจออกแบบ วางผังและประมาณการสิ่งก่อสร้างพื้นที่ป่าธรรมชาติ  
เพื่อรองรับสิ่งปลูกสร้างผลกระทบต่อชุมชนและพื้นที่เกษตร จังหวัดลพบุรี

10,000,000 บาท

จังหวัดและกลุ่มจังหวัด

จังหวัดสมุทรสงคราม

กิจกรรม : พัฒนาและเพิ่มประสิทธิภาพการบริหารจัดการสิ่งแวดล้อม

20,000,000 บาท

**1. งบดำเนินงาน**

17,900,000 บาท

**1.1 ค่าตอบแทน ใช้สอยและวัสดุ**

17,900,000 บาท

(1) ค่าตอบแทนผู้ปฏิบัติงานให้ทางราชการ

2,250,000 บาท

(2) ค่าตอบแทนวิทยากรสัมมนาและฝึกอบรม

151,200 บาท

(3) ค่าใช้จ่ายในการสัมมนาและฝึกอบรม

1,208,000 บาท

(4) ค่าจ้างเหมาบริการ

12,227,500 บาท

(5) ค่าเบี้ยเลี้ยง ที่พักและพาหนะ

252,000 บาท

(6) วัสดุสำนักงาน

150,000 บาท

(7) วัสดุโฆษณาและเผยแพร่

350,000 บาท

(8) วัสดุวิทยาศาสตร์และการแพทย์

611,300 บาท

(9) วัสดุหนังสือ วารสาร และตำรา

350,000 บาท

(10) วัสดุคอมพิวเตอร์

350,000 บาท

**2. งบลงทุน**

2,100,000 บาท

**2.1 ค่าครุภัณฑ์ ที่ดินและสิ่งก่อสร้าง**

2,100,000 บาท

**2.1.1 ค่าครุภัณฑ์**

2,100,000 บาท

2.1.1.1 ครุภัณฑ์คอมพิวเตอร์

1,500,000 บาท

(1) โปรแกรมสำเร็จรูป(ออนไลน์) ในการตรวจวัดคุณภาพน้ำ 3 ชุด

1,500,000 บาท

2.1.1.2 ครุภัณฑ์วิทยาศาสตร์

600,000 บาท

(1) ครุภัณฑ์วิทยาศาสตร์ที่มีราคาต่อหน่วยต่ำกว่า 1 ล้านบาท

600,000 บาท

รวม 1 รายการ (รวม 12 หน่วย)

ห่วงโซ่คุณค่า : ปลายทาง - ยกระดับคุณภาพชีวิต  
 กลุ่มกิจกรรม : การเพิ่มมาตรฐานด้านสิ่งแวดล้อม  
 กระทรวงศึกษาธิการ

มหาวิทยาลัยเกษตรศาสตร์

กิจกรรม : การเพิ่มมาตรฐานด้านสิ่งแวดล้อม

40,000,000 บาท

1. งบเงินอุดหนุน

40,000,000 บาท

1.1 เงินอุดหนุนทั่วไป

40,000,000 บาท

1) ค่าครุภัณฑ์

233,000 บาท

(1) ครุภัณฑ์การศึกษาที่มีราคาต่อหน่วยต่ำกว่า 1 ล้านบาท

รวม 9 รายการ (รวม 30 หน่วย)

233,000 บาท

2) เงินอุดหนุนโครงการกำจัดผักตบชวาโดยเทคโนโลยีชีวภาพ

วิธีเพื่อแม่น้ำลำคลองใสสะอาดอย่างยั่งยืน

39,767,000 บาท

จังหวัดและกลุ่มจังหวัด

จังหวัดนนทบุรี

กิจกรรม : การเพิ่มมาตรฐานด้านสิ่งแวดล้อม

13,000,000 บาท

1. งบลงทุน

13,000,000 บาท

1.1 ค่าครุภัณฑ์ ที่ดินและสิ่งก่อสร้าง

13,000,000 บาท

1.1.1 ค่าครุภัณฑ์

13,000,000 บาท

1.1.1.1 ครุภัณฑ์เครื่องจักรกล

13,000,000 บาท

(1) ระบบการแปรรูปและใช้ประโยชน์จากขยะอินทรีย์ 1 ระบบ

13,000,000 บาท

จังหวัดชัยนาท

กิจกรรม : การเพิ่มมาตรฐานด้านสิ่งแวดล้อม

16,812,000 บาท

1. งบลงทุน

16,812,000 บาท

1.1 ค่าครุภัณฑ์ ที่ดินและสิ่งก่อสร้าง

16,812,000 บาท

1.1.1 ค่าที่ดินและสิ่งก่อสร้าง

16,812,000 บาท

1.1.1.1 ค่าที่ดินและสิ่งก่อสร้าง

16,812,000 บาท

(1) ค่าที่ดินและสิ่งก่อสร้างที่มีราคาต่อหน่วยต่ำกว่า 10 ล้านบาท

16,812,000 บาท

รวม 7 รายการ (รวม 7 หน่วย)

จังหวัดเพชรบุรี

กิจกรรม : การเพิ่มมาตรฐานด้านสิ่งแวดล้อม

22,000,000 บาท

1. งบดำเนินงาน

2,545,000 บาท

1.1 ค่าตอบแทน ใช้สอยและวัสดุ

2,545,000 บาท

(1) ค่าตอบแทนผู้ปฏิบัติงานให้ทางราชการ

245,000 บาท

(2) ค่าจ้างเหมาบริการ

750,000 บาท

(3) วัสดุการเกษตร

250,000 บาท

(4) วัสดุสำนักงาน	100,000 บาท
(5) วัสดุวิทยาศาสตร์และการแพทย์	1,100,000 บาท
(6) วัสดุคอมพิวเตอร์	100,000 บาท
<b>2. งบลงทุน</b>	<b>6,000,000 บาท</b>
<b>2.1 ค่าครุภัณฑ์ ที่ดินและสิ่งก่อสร้าง</b>	<b>6,000,000 บาท</b>
<b>2.1.1 ค่าครุภัณฑ์</b>	<b>6,000,000 บาท</b>
2.1.1.1 ครุภัณฑ์การเกษตร	6,000,000 บาท
(1) เครื่องสับย่อยเศษอาหารและชีวมวล 2 เครื่อง	2,000,000 บาท
(2) รถเก็บเศษอาหารที่สามารถใช้ระบบก๊าซชีวภาพ 2 คัน	4,000,000 บาท
<b>3. งบรายจ่ายอื่น</b>	<b>13,455,000 บาท</b>
1) ค่าจ้างที่ปรึกษาวิจัยระบบการจัดการเศษอาหารและชีวมวล	13,455,000 บาท
<b>จังหวัดสมุทรสงคราม</b>	
<b>กิจกรรม : การเพิ่มมาตรฐานด้านสิ่งแวดล้อม</b>	<b>5,789,600 บาท</b>
<b>1. งบดำเนินงาน</b>	<b>2,789,600 บาท</b>
<b>1.1 ค่าตอบแทน ใช้สอยและวัสดุ</b>	<b>2,789,600 บาท</b>
(1) ค่าตอบแทนผู้ปฏิบัติงานให้ทางราชการ	310,000 บาท
(2) ค่าตอบแทนวิทยากรสัมมนาและฝึกอบรม	93,600 บาท
(3) ค่าใช้จ่ายในการสัมมนาและฝึกอบรม	342,500 บาท
(4) ค่าจ้างเหมาบริการ	1,060,000 บาท
(5) ค่าเบี้ยเลี้ยง ที่พักและพาหนะ	362,000 บาท
(6) วัสดุสำนักงาน	11,500 บาท
(7) วัสดุเชื้อเพลิงและหล่อลื่น	10,000 บาท
(8) วัสดุวิทยาศาสตร์และการแพทย์	250,000 บาท
(9) วัสดุหนังสือ วารสาร และตำรา	50,000 บาท
(10) วัสดุคอมพิวเตอร์	250,000 บาท
(11) วัสดุสนามและการฝึก	50,000 บาท
<b>2. งบรายจ่ายอื่น</b>	<b>3,000,000 บาท</b>
1) ค่าจ้างที่ปรึกษาจัดทำระบบบำบัดน้ำเสียให้ได้มาตรฐานและมีประสิทธิภาพ	3,000,000 บาท

แนวทางการดำเนินงานที่ 1.1.5 โครงการพัฒนาพิเศษขนาดใหญ่

กลุ่มโครงการที่ 1 โครงการด้านการบริหารจัดการน้ำขนาดใหญ่

32,000,000 บาท

(1) วัตถุประสงค์

เพื่อพัฒนาสร้างโครงสร้างพื้นฐานรองรับระบบการจัดการน้ำ

(2) สถานที่ดำเนินการ

พื้นที่จังหวัดพระนครศรีอยุธยา

(3) ระยะเวลาดำเนินการ

ตุลาคม 2560 - กันยายน 2561

(4) วงเงินทั้งสิ้นของกลุ่มโครงการ

32,000,000 บาท

(5) งบประมาณรายจ่าย จำแนกตามหน่วยงาน/กิจกรรม และประเภทการรายจ่าย

หน่วย : ล้านบาท

หน่วยงาน / กิจกรรม	งบประมาณ		ประเภทการรายจ่าย			รวม
	เริ่มต้น - ปี 2560	ปี 2561	ปี 2562	ปี 2563	ปี 2564 - จบโครงการ	
รวมทั้งสิ้น	-	32.0000	-	-	-	32.0000
1. กระทรวงเกษตรและสหกรณ์	-	32.0000	-	-	-	32.0000
1.1 กรมชลประทาน	-	32.0000	-	-	-	32.0000
- โครงการด้านการบริหารจัดการน้ำขนาดใหญ่	-	32.0000	-	-	-	32.0000
- การก่อสร้างโครงสร้างพื้นฐานเพื่อรองรับระบบการจัดการน้ำ	-	32.0000	-	-	-	32.0000

รายละเอียดงบประมาณจำแนกตามงบรายจ่าย

เป้าหมาย : เศรษฐกิจระดับภาคเติบโตตามศักยภาพ ประชาชนมีคุณภาพชีวิตดีขึ้น

ตัวชี้วัดเป้าหมาย : อัตราการขยายตัวผลิตภัณฑ์มวลรวมกลุ่มจังหวัด (GPP) เพิ่มขึ้นเฉลี่ย ร้อยละ 2

แนวทางการดำเนินงานที่ 1.1.5 โครงการพัฒนาพิเศษขนาดใหญ่

ตัวชี้วัดแนวทางการดำเนินงาน : คุณภาพชีวิตอยู่ในระดับที่ดีขึ้น ร้อยละ 5

กลุ่มโครงการ : โครงการด้านการบริหารจัดการน้ำขนาดใหญ่

ห่วงโซ่คุณค่า : กลางน้ำ - ปรับปรุงโครงสร้างพื้นฐานน้ำ

กลุ่มกิจกรรม : ปรับปรุงระบบการระบายน้ำ

กระทรวงเกษตรและสหกรณ์

กรมชลประทาน

กิจกรรม : การก่อสร้างโครงสร้างพื้นฐานเพื่อรองรับระบบการจัดการน้ำ

32,000,000 บาท

1. งบลงทุน

32,000,000 บาท

1.1 ค่าครุภัณฑ์ ที่ดินและสิ่งก่อสร้าง

32,000,000 บาท

1.1.1 ค่าที่ดินและสิ่งก่อสร้าง

32,000,000 บาท

1.1.1.1 ค่าก่อสร้างแหล่งน้ำ

32,000,000 บาท

(1) ปรับปรุงคันกันน้ำริมแม่น้ำเจ้าพระยาฝั่งตะวันตกตั้งแต่ กม.0+000 -

กม.3+200 ( คันคลองส่งน้ำ 1ช.ส.9) ตำบลบ้านรุน อำเภอพระนครศรีอยุธยา

จังหวัดพระนครศรีอยุธยา

32,000,000 บาท

กลุ่มโครงการที่ 2 โครงการเสริมตยธยาเพื่อคความน่ายและการท่งเที่ยวอย่งย้งยืน

731,910,000 บาท

(1) วัตถุประสงค์

เพื่อพัฒนาศักยภาพ ยกระดับ ประชาสัมพันธ์แหล่งท่งเที่ยวเมืองมรดกโลก  
ให้เป็นเมืองน่าย

(2) สถานที่ดำเนินการ

พื้นที่จังหวัดพระนครศรีอยุธยา

(3) ระยะเวลาดำเนินการ

2ปี (ปี 2560 ถึงปี 2561)

(4) วงเงินทั้งสิ้นของกลุ่มโครงการ

1,155,354,000 บาท

(5) งบประมาณรายจ่าย จำแนกตามหน่วยงาน/กิจกรรม และประมาณการรายจ่าย

หน่วย : ล้านบาท

หน่วยงาน / กิจกรรม	งบประมาณ		ประมาณการรายจ่าย			รวม
	เริ่มต้น - ปี 2560	ปี 2561	ปี 2562	ปี 2563	ปี 2564 - จบโครงการ	
<b>รวมทั้งสิ้น</b>	<b>423.4440</b>	<b>731.9100</b>	-	-	-	<b>1,155.3540</b>
<b>1. กระทรวงมหาดไทย</b>	-	<b>138.4400</b>	-	-	-	<b>138.4400</b>
<b>1.1 กรมส่งเสริมการปกครองท้องถิ่น</b>	-	<b>138.4400</b>	-	-	-	<b>138.4400</b>
- พัฒนาแหล่งท่งเที่ยวเมืองมรดกโลก	-	68.9400	-	-	-	68.9400
- การรักษาความปลอดภัยและอำนวยความสะดวก	-	69.5000	-	-	-	69.5000
<b>2. กระทรวงวัฒนธรรม</b>	<b>423.4440</b>	<b>409.4700</b>	-	-	-	<b>832.9140</b>
<b>2.1 กรมศิลปากร</b>	<b>423.4440</b>	<b>409.4700</b>	-	-	-	<b>832.9140</b>
- การพัฒนาและยกระดับแหล่งท่งเที่ยวเมืองมรดกโลก	423.4440	333.9700	-	-	-	757.4140
- ยกระดับความปลอดภัยและเสริมสร้างคความน่ายเมืองมรดกโลก	-	75.5000	-	-	-	75.5000
<b>3. จังหวัดและกลุ่มจังหวัด</b>	-	<b>184.0000</b>	-	-	-	<b>184.0000</b>
<b>3.1 จังหวัดพระนครศรีอยุธยา</b>	-	<b>184.0000</b>	-	-	-	<b>184.0000</b>
- พัฒนาแหล่งท่งเที่ยวเมืองมรดกโลก	-	28.0000	-	-	-	28.0000
- การรักษาความปลอดภัยและอำนวยความสะดวก	-	106.0000	-	-	-	106.0000
- การท่งเที่ยวและประชาสัมพันธ์	-	50.0000	-	-	-	50.0000

รายละเอียดงบประมาณจำแนกตามงบรายจ่าย

เป้าหมาย : เศรษฐกิจระดับภาคเติบโตตามศักยภาพ ประชาชนมีความเป็นอยู่และคุณภาพชีวิตดีขึ้น

ตัวชี้วัดเป้าหมาย : อัตราการขยายตัวผลิตภัณฑ์มวลรวมกลุ่มจังหวัด (GPP) เพิ่มขึ้นเฉลี่ย ร้อยละ 2

แนวทางการดำเนินงานที่ 1.1.5 โครงการพัฒนาพิเศษขนาดใหญ่

ตัวชี้วัดแนวทางการดำเนินงาน : คุณภาพชีวิตอยู่ในระดับที่ดีขึ้น ร้อยละ 5

กลุ่มโครงการ : โครงการนมิตตอุทยานเพื่อความน่าอยู่และการท่องเที่ยวอย่างยั่งยืน

ห่วงโซ่คุณค่า : ต้นน้ำ - พัฒนาแหล่งท่องเที่ยว

กลุ่มกิจกรรม : พัฒนาและยกระดับแหล่งท่องเที่ยวเมืองมรดกโลก

กระทรวงมหาดไทย

กรมส่งเสริมการปกครองท้องถิ่น

กิจกรรม : พัฒนาแหล่งท่องเที่ยวเมืองมรดกโลก

68,940,000 บาท

1. งบเงินอุดหนุน

68,940,000 บาท

1.1 เงินอุดหนุนเฉพาะกิจ

68,940,000 บาท

1) ค่าที่ดิน/สิ่งก่อสร้าง

68,940,000 บาท

(1) ปรับปรุงลานกิจกรรมนันทนาการเพื่อการท่องเที่ยว

(สวนสาธารณะบึงพระราม) เทศบาลนครพระนครศรีอยุธยา

อำเภอพระนครศรีอยุธยา จังหวัดพระนครศรีอยุธยา 1 แห่ง

15,000,000 บาท

(2) ปรับปรุงผิวจราจร เพื่อการท่องเที่ยวทางประวัติศาสตร์ เทศบาลนคร

พระนครศรีอยุธยา อำเภอพระนครศรีอยุธยา จังหวัดพระนครศรีอยุธยา

1 สายทาง

10,940,000 บาท

(3) ลอกท่อรวบรวมน้ำเสียและสถานีสูบน้ำเสียขนาดเล็ก เพื่อการท่องเที่ยวทาง

ประวัติศาสตร์ เทศบาลนครพระนครศรีอยุธยา อำเภอพระนครศรีอยุธยา

จังหวัดพระนครศรีอยุธยา 1 แห่ง

25,000,000 บาท

(4) ซ่อมแซมระบบบำบัดน้ำเสียแนวคูคลองโบราณเพื่อการท่องเที่ยวทาง

ประวัติศาสตร์ เทศบาลนครพระนครศรีอยุธยา อำเภอพระนครศรีอยุธยา

จังหวัดพระนครศรีอยุธยา 1 แห่ง

18,000,000 บาท

กระทรวงวัฒนธรรม

กรมศิลปากร

โครงการนมิตตอุทยานเพื่อความน่าอยู่และการท่องเที่ยวอย่างยั่งยืน

กิจกรรม : การพัฒนาและยกระดับแหล่งท่องเที่ยวเมืองมรดกโลก

333,970,000 บาท

1. งบลงทุน

333,970,000 บาท

1.1 ค่าครุภัณฑ์ ที่ดินและสิ่งก่อสร้าง

333,970,000 บาท

1.1.1 ค่าที่ดินและสิ่งก่อสร้าง

333,970,000 บาท

1.1.1.1 ค่าปรับปรุงสิ่งก่อสร้างอื่น

333,970,000 บาท

(1) ค่าปรับปรุงสิ่งก่อสร้างอื่นที่มีราคาต่อหน่วยต่ำกว่า 10 ล้านบาท

33,870,000 บาท

รวม 5 รายการ (รวม 5 หน่วย)



(2) ปรับปรุงภูมิทัศน์กลุ่มโบราณสถาน วัดโลกยสุธา วัดวรเชษฐาราม วัดระฆังและวัดวรโพธิ์ ตำบลประตู่ชัย อำเภอพระนครศรีอยุธยา จังหวัดพระนครศรีอยุธยา 4 แห่ง	52,000,000 บาท
(3) ปรับปรุงภูมิทัศน์บึงพระรามฝั่งทิศใต้ ตำบลประตู่ชัย อำเภอพระนครศรีอยุธยา จังหวัดพระนครศรีอยุธยา 1 แห่ง	47,100,000 บาท
(4) อนุรักษ์และพัฒนาพระราชวังจันทร์เกษม ตำบลหัวรอ อำเภอพระนครศรีอยุธยา จังหวัดพระนครศรีอยุธยา 1 แห่ง	65,000,000 บาท
(5) อนุรักษ์และพัฒนาเพนียดคล้องช้าง ตำบลสวนพริก อำเภอพระนครศรีอยุธยา จังหวัดพระนครศรีอยุธยา 1 แห่ง	36,000,000 บาท
(6) อนุรักษ์และพัฒนาวัดสุวรรณดาราราม ตำบลหอรัตนไชย อำเภอพระนครศรีอยุธยา จังหวัดพระนครศรีอยุธยา 1 แห่ง	40,000,000 บาท
(7) อนุรักษ์และพัฒนาวัดพุทไธสวรรย์ ตำบลสำเภาล่ม อำเภอพระนครศรีอยุธยา จังหวัดพระนครศรีอยุธยา 1 แห่ง	42,000,000 บาท
(8) ปรับปรุงภูมิทัศน์วัดธรรมิกราช ตำบลท่าวาสุกรี อำเภอพระนครศรีอยุธยา จังหวัดพระนครศรีอยุธยา 1 แห่ง	18,000,000 บาท
<b>กิจกรรม : ยกระดับความปลอดภัยและเสริมสร้างความน่าอยู่เมืองมรดกโลก</b>	<b>75,500,000 บาท</b>
<b>1. งบลงทุน</b>	<b>75,500,000 บาท</b>
<b>1.1 ค่าครุภัณฑ์ ที่ดินและสิ่งก่อสร้าง</b>	<b>75,500,000 บาท</b>
<b>1.1.1 ค่าที่ดินและสิ่งก่อสร้าง</b>	<b>75,500,000 บาท</b>
1.1.1.1 ค่าปรับปรุงสิ่งก่อสร้างอื่น	75,500,000 บาท
(1) ประดับไฟโบราณสถานเพื่อเพิ่มประสิทธิภาพด้านการท่องเที่ยว ตำบลประตู่ชัย อำเภอพระนครศรีอยุธยา จังหวัดพระนครศรีอยุธยา 1 แห่ง	75,500,000 บาท
<b>จังหวัดและกลุ่มจังหวัด</b>	
<b>จังหวัดพระนครศรีอยุธยา</b>	
<b>กิจกรรม : พัฒนาแหล่งท่องเที่ยวเมืองมรดกโลก</b>	<b>28,000,000 บาท</b>
<b>1. งบลงทุน</b>	<b>28,000,000 บาท</b>
<b>1.1 ค่าครุภัณฑ์ ที่ดินและสิ่งก่อสร้าง</b>	<b>28,000,000 บาท</b>
<b>1.1.1 ค่าที่ดินและสิ่งก่อสร้าง</b>	<b>28,000,000 บาท</b>
1.1.1.1 ค่าก่อสร้างอื่น ๆ	20,000,000 บาท
(1) ก่อสร้างเขื่อนป้องกันตลิ่งและปรับปรุงภูมิทัศน์ริมแม่น้ำเจ้าพระยา บริเวณวัดหน้าบุญยอแซฟอยุธยา ตำบลสำเภาล่ม อำเภอพระนครศรีอยุธยา จังหวัดพระนครศรีอยุธยา ความยาว 195.00 เมตร 1 แห่ง	20,000,000 บาท
1.1.1.2 ค่าปรับปรุงสิ่งก่อสร้างอื่น	8,000,000 บาท
(1) ค่าปรับปรุงสิ่งก่อสร้างอื่นที่มีราคาต่อหน่วยต่ำกว่า 10 ล้านบาท รวม 1 รายการ (รวม 1 หน่วย)	8,000,000 บาท

ห่วงโซ่คุณค่า : กลางน้ำ - พัฒนาคุณภาพบริการการท่องเที่ยว

กลุ่มกิจกรรม : ยกระดับความปลอดภัยและเสริมสร้างความน่าอยู่เมืองมรดกโลก

กระทรวงมหาดไทย

กรมส่งเสริมการปกครองท้องถิ่น

กิจกรรม : การรักษาความปลอดภัยและอำนวยความสะดวก

69,500,000 บาท

#### 1. งบเงินอุดหนุน

69,500,000 บาท

##### 1.1 เงินอุดหนุนเฉพาะกิจ

69,500,000 บาท

##### 1) ค่าที่ดิน/สิ่งก่อสร้าง

69,500,000 บาท

(1) ค่าที่ดินและสิ่งก่อสร้างที่มีราคาต่อหน่วยต่ำกว่า 10 ล้านบาท

5,500,000 บาท

รวม 1 รายการ (รวม 1 หน่วย)

(2) ติดตั้งและปรับปรุงระบบสัญญาณไฟจราจรในแหล่งท่องเที่ยว

เทศบาลนครพระนครศรีอยุธยา อำเภอพระนครศรีอยุธยา

จังหวัดพระนครศรีอยุธยา 1 แห่ง

34,000,000 บาท

(3) ปรับปรุงและติดตั้งระบบไฟฟ้าส่องสว่างเพื่อความปลอดภัยของ

นักท่องเที่ยว เทศบาลนครพระนครศรีอยุธยา อำเภอพระนครศรีอยุธยา

จังหวัดพระนครศรีอยุธยา 1 แห่ง

30,000,000 บาท

#### จังหวัดและกลุ่มจังหวัด

##### จังหวัดพระนครศรีอยุธยา

กิจกรรม : การรักษาความปลอดภัยและอำนวยความสะดวก

106,000,000 บาท

#### 1. งบลงทุน

106,000,000 บาท

##### 1.1 ค่าครุภัณฑ์ ที่ดินและสิ่งก่อสร้าง

106,000,000 บาท

##### 1.1.1 ค่าครุภัณฑ์

54,699,000 บาท

##### 1.1.1.1 ครุภัณฑ์คอมพิวเตอร์

50,000,000 บาท

(1) ครุภัณฑ์คอมพิวเตอร์ที่มีราคาต่อหน่วยต่ำกว่า 1 ล้านบาท

37,400,000 บาท

รวม 1 รายการ (รวม 160 หน่วย)

(2) เครื่องแม่ข่ายพร้อมอุปกรณ์ ตำบลคลองสวนพูล

อำเภอพระนครศรีอยุธยา จังหวัดพระนครศรีอยุธยา 2 ชุด

2,600,000 บาท

(3) กล้องตรวจจับรถยนต์ผู้กระทำความผิดฝ่าฝืนกฎหมายจราจรและ

อุปกรณ์ต่อพ่วง ตำบลคลองสวนพูล อำเภอพระนครศรีอยุธยา

จังหวัดพระนครศรีอยุธยา 10 แห่ง

10,000,000 บาท

##### 1.1.1.2 ครุภัณฑ์อื่น ๆ

4,699,000 บาท

(1) ครุภัณฑ์อื่น ๆ ที่มีราคาต่อหน่วยต่ำกว่า 1 ล้านบาท

4,699,000 บาท

รวม 9 รายการ (รวม 1,900 หน่วย)

<b>1.1.2 ค่าที่ดินและสิ่งก่อสร้าง</b>	<b>51,301,000 บาท</b>
1.1.2.1 ค่าที่ดินและสิ่งก่อสร้าง	15,301,000 บาท
(1) ค่าที่ดินและสิ่งก่อสร้างที่มีราคาต่อหน่วยต่ำกว่า 10 ล้านบาท รวม 3 รายการ (รวม 149 หน่วย)	15,301,000 บาท
1.1.2.2 ค่าก่อสร้างอื่น ๆ	36,000,000 บาท
(1) ค่าก่อสร้างอื่น ๆ ที่มีราคาต่อหน่วยต่ำกว่า 10 ล้านบาท รวม 1 รายการ (รวม 40 หน่วย)	21,600,000 บาท
(2) ป้ายจราจรอัจฉริยะ พร้อมอุปกรณ์ประกอบ และติดตั้งระบบ ตำบลไผ่ลิง ตำบลประตู่ชัย , ตำบลท่าวาสกรี , ตำบลบ้านป้อม และตำบลประตู่ชัย อำเภอพระนครศรีอยุธยา จังหวัดพระนครศรีอยุธยา 6 จุด	14,400,000 บาท
<b>ห่วงโซ่คุณค่า : ปลายทาง - พัฒนาการตลาด</b>	
<b>กลุ่มกิจกรรม : เพิ่มศักยภาพการท่องเที่ยวและประชาสัมพันธ์</b>	
<b>จังหวัดและกลุ่มจังหวัด</b>	
<b>จังหวัดพระนครศรีอยุธยา</b>	
<b>กิจกรรม : การท่องเที่ยวและประชาสัมพันธ์</b>	<b>50,000,000 บาท</b>
<b>1. งบประมาณ</b>	<b>50,000,000 บาท</b>
<b>1.1 ค่าตอบแทน วัสดุและวัสดุ</b>	<b>50,000,000 บาท</b>
(1) ค่าจ้างเหมาบริการ	49,958,000 บาท
(2) วัสดุสำนักงาน	42,000 บาท

## กลุ่มโครงการที่ 3 โครงการเมืองสมุนไพร

136,760,000 บาท

## (1) วัตถุประสงค์

เพื่อส่งเสริมอาชีพและการสร้างรายได้ให้กับเกษตรกรผู้ปลูกพืชสมุนไพร เพิ่มอุปสงค์การใช้ยาแพทย์แผนไทย การให้บริการด้านการแพทย์แผนไทย ให้มีมาตรฐานและการเข้าถึงในศาสตร์การแพทย์แผนไทยได้มากขึ้น

## (2) สถานที่ดำเนินการ

พื้นที่จังหวัด สระบุรี ปราจีนบุรี สระแก้ว นครปฐม

## (3) ระยะเวลาดำเนินการ

ตุลาคม 2560 ถึง กันยายน 2561

## (4) วงเงินทั้งสิ้นของกลุ่มโครงการ

136,760,000 บาท

## (5) งบประมาณรายจ่าย จำแนกตามหน่วยงาน/กิจกรรม และประมาณการรายจ่าย

หน่วย : ล้านบาท

หน่วยงาน / กิจกรรม	งบประมาณ		ประมาณการรายจ่าย			รวม
	เริ่มต้น - ปี 2560	ปี 2561	ปี 2562	ปี 2563	ปี 2564 - จบโครงการ	
<b>รวมทั้งสิ้น</b>	-	<b>136.7600</b>	-	-	-	<b>136.7600</b>
<b>1. จังหวัดและกลุ่มจังหวัด</b>	-	<b>136.7600</b>	-	-	-	<b>136.7600</b>
<b>1.1 จังหวัดสระบุรี</b>	-	<b>15.0000</b>	-	-	-	<b>15.0000</b>
- โครงการเมืองสมุนไพร	-	<b>15.0000</b>	-	-	-	<b>15.0000</b>
- สนับสนุนปัจจัยการผลิตเมืองสมุนไพร	-	5.0000	-	-	-	5.0000
- ยกระดับการแปรรูปสมุนไพร R&D and Technology	-	4.5000	-	-	-	4.5000
- พัฒนาส่งเสริมช่องทางการตลาด	-	5.5000	-	-	-	5.5000
<b>1.2 จังหวัดปราจีนบุรี</b>	-	<b>19.5000</b>	-	-	-	<b>19.5000</b>
- สนับสนุนปัจจัยการผลิตเมืองสมุนไพร	-	19.5000	-	-	-	19.5000
<b>1.3 จังหวัดสระแก้ว</b>	-	<b>29.4000</b>	-	-	-	<b>29.4000</b>
- ยกระดับการแปรรูปสมุนไพร R&D and Technology	-	21.7000	-	-	-	21.7000
- พัฒนาส่งเสริมช่องทางการตลาด	-	7.7000	-	-	-	7.7000
<b>1.4 จังหวัดนครปฐม</b>	-	<b>72.8600</b>	-	-	-	<b>72.8600</b>
- พัฒนาการแปรรูป R&D and Technology	-	19.6000	-	-	-	19.6000
- พัฒนาการตลาดเพื่อเมืองสมุนไพร	-	48.9600	-	-	-	48.9600
- สนับสนุนปัจจัยการผลิตเมืองสมุนไพร	-	4.3000	-	-	-	4.3000

## รายละเอียดงบประมาณจำแนกตามงบรายจ่าย

เป้าหมาย : เศรษฐกิจระดับภาคเติบโตตามศักยภาพ ประชาชนมีคุณภาพชีวิตที่ดีขึ้น

ตัวชี้วัดเป้าหมาย : อัตราการขยายตัวผลิตภัณฑ์มวลรวมกลุ่มจังหวัด (GPP) เพิ่มขึ้นเฉลี่ย ร้อยละ 2

แนวทางการดำเนินงานที่ 1.1.5 โครงการพัฒนาพิเศษขนาดใหญ่

ตัวชี้วัดแนวทางการดำเนินงาน : คุณภาพชีวิตอยู่ในระดับที่ดีขึ้น ร้อยละ 5

กลุ่มโครงการ : โครงการเมืองสมุนไพรมะลิ

ห่วงโซ่คุณค่า : ต้นน้ำ - พัฒนาปัจจัยการผลิต

กลุ่มกิจกรรม : สนับสนุนปัจจัยการผลิตเมืองสมุนไพรมะลิ

จังหวัดและกลุ่มจังหวัด

จังหวัดสระบุรี

โครงการเมืองสมุนไพรมะลิ

กิจกรรม : สนับสนุนปัจจัยการผลิตเมืองสมุนไพรมะลิ

5,000,000 บาท

1. งบดำเนินงาน

3,180,000 บาท

1.1 ค่าตอบแทน ใช้สอยและวัสดุ

3,180,000 บาท

(1) ค่าตอบแทนวิทยากรสัมมนาและฝึกอบรม

64,800 บาท

(2) ค่าใช้จ่ายในการสัมมนาและฝึกอบรม

611,000 บาท

(3) ค่าจ้างเหมาบริการ

880,000 บาท

(4) วัสดุสนามและการฝึก

24,000 บาท

(5) วัสดุการเกษตร

1,540,000 บาท

(6) วัสดุสำนักงาน

50,200 บาท

(7) วัสดุโฆษณาและเผยแพร่

10,000 บาท

2. งบลงทุน

1,820,000 บาท

2.1 ค่าครุภัณฑ์ ที่ดินและสิ่งก่อสร้าง

1,820,000 บาท

2.1.1 ค่าที่ดินและสิ่งก่อสร้าง

1,820,000 บาท

2.1.1.1 ค่าก่อสร้างอื่นๆ

1,820,000 บาท

(1) ค่าก่อสร้างอื่นๆที่มีราคาต่อหน่วยต่ำกว่า 10 ล้านบาท

1,820,000 บาท

รวม 2 รายการ (รวม 2 หน่วย)

จังหวัดปราจีนบุรี

โครงการเมืองสมุนไพรมะลิ

กิจกรรม : สนับสนุนปัจจัยการผลิตเมืองสมุนไพรมะลิ

19,500,000 บาท

1. งบดำเนินงาน

19,500,000 บาท

1.1 ค่าตอบแทน ใช้สอยและวัสดุ

19,500,000 บาท

(1) ค่าใช้จ่ายในการสัมมนาและฝึกอบรม

19,500,000 บาท

## จังหวัดนครปฐม

## โครงการเมืองสมุนไพร

กิจกรรม : สนับสนุนปัจจัยการผลิตเมืองสมุนไพร

4,300,000 บาท

## 1. งบดำเนินงาน

4,300,000 บาท

## 1.1 ค่าตอบแทน ใช้สอยและวัสดุ

4,300,000 บาท

(1) ค่าตอบแทนวิทยากรสัมมนาและฝึกอบรม

21,600 บาท

(2) ค่าใช้จ่ายในการสัมมนาและฝึกอบรม

348,400 บาท

(3) วัสดุการเกษตร

3,930,000 บาท

ห่วงโซ่คุณค่า : กลางน้ำ - พัฒนาระบบการผลิต

กลุ่มกิจกรรม : พัฒนาการแปรรูป R&amp;D and Technology

จังหวัดและกลุ่มจังหวัด

จังหวัดสระบุรี

กิจกรรม : ยกระดับการแปรรูปสมุนไพร R&amp;D and Technology

4,500,000 บาท

## 1. งบดำเนินงาน

2,084,300 บาท

## 1.1 ค่าตอบแทน ใช้สอยและวัสดุ

2,084,300 บาท

(1) ค่าจ้างเหมาบริการ

1,600,000 บาท

(2) วัสดุสำนักงาน

484,300 บาท

## 2. งบลงทุน

2,415,700 บาท

## 2.1 ค่าครุภัณฑ์ ที่ดินและสิ่งก่อสร้าง

2,415,700 บาท

## 2.1.1 ค่าครุภัณฑ์

1,415,700 บาท

2.1.1.1 ครุภัณฑ์สำนักงาน

104,400 บาท

(1) ครุภัณฑ์สำนักงานที่มีราคาต่อหน่วยต่ำกว่า 1 ล้านบาท

104,400 บาท

รวม 5 รายการ (รวม 8 หน่วย)

2.1.1.2 ครุภัณฑ์คอมพิวเตอร์

669,700 บาท

(1) ครุภัณฑ์คอมพิวเตอร์ที่มีราคาต่อหน่วยต่ำกว่า 1 ล้านบาท

669,700 บาท

รวม 3 รายการ (รวม 4 หน่วย)

2.1.1.3 ครุภัณฑ์งานบ้านงานครัว

641,600 บาท

(1) ครุภัณฑ์งานบ้านงานครัวที่มีราคาต่อหน่วยต่ำกว่า 1 ล้านบาท

641,600 บาท

รวม 7 รายการ (รวม 50 หน่วย)

## 2.1.2 ค่าที่ดินและสิ่งก่อสร้าง

1,000,000 บาท

2.1.2.1 ค่าก่อสร้างอื่นๆ

1,000,000 บาท

(1) ค่าก่อสร้างอื่นๆที่มีราคาต่อหน่วยต่ำกว่า 10 ล้านบาท

1,000,000 บาท

รวม 1 รายการ (รวม 1 หน่วย)

## จังหวัดสระแก้ว

## โครงการเมืองสมุนไพร

กิจกรรม : ยกระดับการแปรรูปสมุนไพร R&amp;D and Technology

21,700,000 บาท

## 1. งบลงทุน

21,700,000 บาท

## 1.1 ค่าครุภัณฑ์ ที่ดินและสิ่งก่อสร้าง

21,700,000 บาท

## 1.1.1 ค่าที่ดินและสิ่งก่อสร้าง

21,700,000 บาท

## 1.1.1.1 ค่าก่อสร้างอาคารที่พักอาศัยและสิ่งก่อสร้างประกอบ

9,300,000 บาท

(1) ค่าก่อสร้างอาคารที่พักอาศัยและสิ่งก่อสร้างประกอบที่มีราคาต่อหน่วยต่ำกว่า 10 ล้านบาท รวม 1 รายการ (รวม 1 หน่วย)

9,300,000 บาท

## 1.1.1.2 ค่าก่อสร้างอาคารสาธารณสุขและสิ่งก่อสร้างประกอบ

12,400,000 บาท

(1) ก่อสร้างอาคารส่งเสริมสุขภาพแบบแผนไทย โรงพยาบาลวัฒนานคร จังหวัดสระแก้ว 1 หลัง

12,400,000 บาท

## จังหวัดนครปฐม

กิจกรรม : พัฒนาการแปรรูป R&amp;D and Technology

19,600,000 บาท

## 1. งบดำเนินงาน

125,900 บาท

## 1.1 ค่าตอบแทน ใช้สอยและวัสดุ

125,900 บาท

(1) ค่าตอบแทนวิทยากรสัมมนาและฝึกอบรม

14,400 บาท

(2) ค่าใช้จ่ายในการสัมมนาและฝึกอบรม

111,500 บาท

## 2. งบลงทุน

19,474,100 บาท

## 2.1 ค่าครุภัณฑ์ ที่ดินและสิ่งก่อสร้าง

19,474,100 บาท

## 2.1.1 ค่าที่ดินและสิ่งก่อสร้าง

19,474,100 บาท

## 2.1.1.1 ค่าก่อสร้างอาคารสาธารณสุขและสิ่งก่อสร้างประกอบ

19,474,100 บาท

(1) ก่อสร้างอาคารผลิตสมุนไพร โรงพยาบาลดอนตูม ตำบลสามง่าม อำเภอดอนตูม จังหวัดนครปฐม 1 หลัง

19,474,100 บาท

## หวังใช้คุณค่า : ปลายน้ำ - พัฒนาการตลาด

กลุ่มกิจกรรม : พัฒนาการตลาดเพื่อเมืองสมุนไพร Marketability

จังหวัดและกลุ่มจังหวัด

จังหวัดสระบุรี

กิจกรรม : พัฒนาส่งเสริมช่องทางการตลาด

5,500,000 บาท

## 1. งบดำเนินงาน

2,500,000 บาท

## 1.1 ค่าตอบแทน ใช้สอยและวัสดุ

2,500,000 บาท

(1) ค่าจ้างเหมาบริการ

2,500,000 บาท

## 2. งบรายจ่ายอื่น

3,000,000 บาท

1) จ้างที่ปรึกษาพัฒนาผลิตภัณฑ์และบรรจุภัณฑ์

3,000,000 บาท

## จังหวัดสระแก้ว

## กิจกรรม : พัฒนาส่งเสริมช่องทางการตลาด

	7,700,000 บาท
<b>1. งบดำเนินงาน</b>	<b>2,500,000 บาท</b>
<b>1.1 ค่าตอบแทน ใช้สอยและวัสดุ</b>	<b>2,500,000 บาท</b>
(1) ค่าจ้างเหมาบริการ	2,500,000 บาท
<b>2. งบลงทุน</b>	<b>2,200,000 บาท</b>
<b>2.1 ค่าครุภัณฑ์ ที่ดินและสิ่งก่อสร้าง</b>	<b>2,200,000 บาท</b>
<b>2.1.1 ค่าที่ดินและสิ่งก่อสร้าง</b>	<b>2,200,000 บาท</b>
2.1.1.1 ค่าที่ดินและสิ่งก่อสร้าง	2,200,000 บาท
(1) ค่าที่ดินและสิ่งก่อสร้างที่มีราคาต่อหน่วยต่ำกว่า 10 ล้านบาท	2,200,000 บาท
รวม 1 รายการ (รวม 1 หน่วย)	
<b>3. งบรายจ่ายอื่น</b>	<b>3,000,000 บาท</b>
1) ค่าจ้างที่ปรึกษาเพื่อพัฒนางานวิจัย 3 เรื่อง	3,000,000 บาท

## จังหวัดนครปฐม

## กิจกรรม : พัฒนาการตลาดเพื่อเมืองสมุนไพร Marketability

	48,960,000 บาท
<b>1. งบดำเนินงาน</b>	<b>41,924,100 บาท</b>
<b>1.1 ค่าตอบแทน ใช้สอยและวัสดุ</b>	<b>41,924,100 บาท</b>
(1) ค่าตอบแทนวิทยากรสัมมนาและฝึกอบรม	169,400 บาท
(2) ค่าจ้างเหมาบริการ	41,198,800 บาท
(3) ค่าใช้จ่ายในการสัมมนาและฝึกอบรม	189,800 บาท
(4) วัสดุสำนักงาน	6,500 บาท
(5) วัสดุโฆษณาและเผยแพร่	116,800 บาท
(6) วัสดุงานบ้านงานครัว	6,300 บาท
(7) วัสดุเครื่องแต่งกาย	210,900 บาท
(8) วัสดุเวชภัณฑ์	25,600 บาท
<b>2. งบลงทุน</b>	<b>7,035,900 บาท</b>
<b>2.1 ค่าครุภัณฑ์ ที่ดินและสิ่งก่อสร้าง</b>	<b>7,035,900 บาท</b>
<b>2.1.1 ค่าครุภัณฑ์</b>	<b>4,973,600 บาท</b>
2.1.1.1 ครุภัณฑ์สำนักงาน	1,085,300 บาท
(1) ครุภัณฑ์สำนักงานที่มีราคาต่อหน่วยต่ำกว่า 1 ล้านบาท	1,085,300 บาท
รวม 33 รายการ (รวม 96 หน่วย)	
2.1.1.2 ครุภัณฑ์คอมพิวเตอร์	97,300 บาท
(1) ครุภัณฑ์คอมพิวเตอร์ที่มีราคาต่อหน่วยต่ำกว่า 1 ล้านบาท	97,300 บาท
รวม 4 รายการ (รวม 4 หน่วย)	
2.1.1.3 ครุภัณฑ์งานบ้านงานครัว	1,014,700 บาท
(1) ครุภัณฑ์งานบ้านงานครัวที่มีราคาต่อหน่วยต่ำกว่า 1 ล้านบาท	1,014,700 บาท
รวม 28 รายการ (รวม 38 หน่วย)	



2.1.1.4	ครุภัณฑ์การแพทย์	2,776,300 บาท
(1)	ครุภัณฑ์การแพทย์ที่มีราคาต่อหน่วยต่ำกว่า 1 ล้านบาท รวม 41 รายการ (รวม 102 หน่วย)	1,477,300 บาท
(2)	เครื่องบรรจุยาแคปซูลอัตโนมัติ 1 เครื่อง	1,299,000 บาท
<b>2.1.2</b>	<b>ค่าที่ดินและสิ่งก่อสร้าง</b>	<b>2,062,300 บาท</b>
2.1.2.1	ค่าปรับปรุงอาคารสาธารณสุขและสิ่งก่อสร้างประกอบ	2,062,300 บาท
(1)	ค่าปรับปรุงอาคารสาธารณสุขและสิ่งก่อสร้างประกอบที่มีราคาต่อหน่วยต่ำกว่า 10 ล้านบาท รวม 6 รายการ (รวม 6 หน่วย)	2,062,300 บาท



ส่วนราชการ จังหวัด และรัฐวิสาหกิจในพื้นที่ภาคใต้

จังหวัดชุมพร จังหวัดสุราษฎร์ธานี จังหวัดนครศรีธรรมราช จังหวัดพัทลุง จังหวัดระนอง จังหวัดพังงา จังหวัดภูเก็ต จังหวัดกระบี่ จังหวัดตรัง  
งบประมาณปี 2561 จำนวน 4,762.5758 ล้านบาท

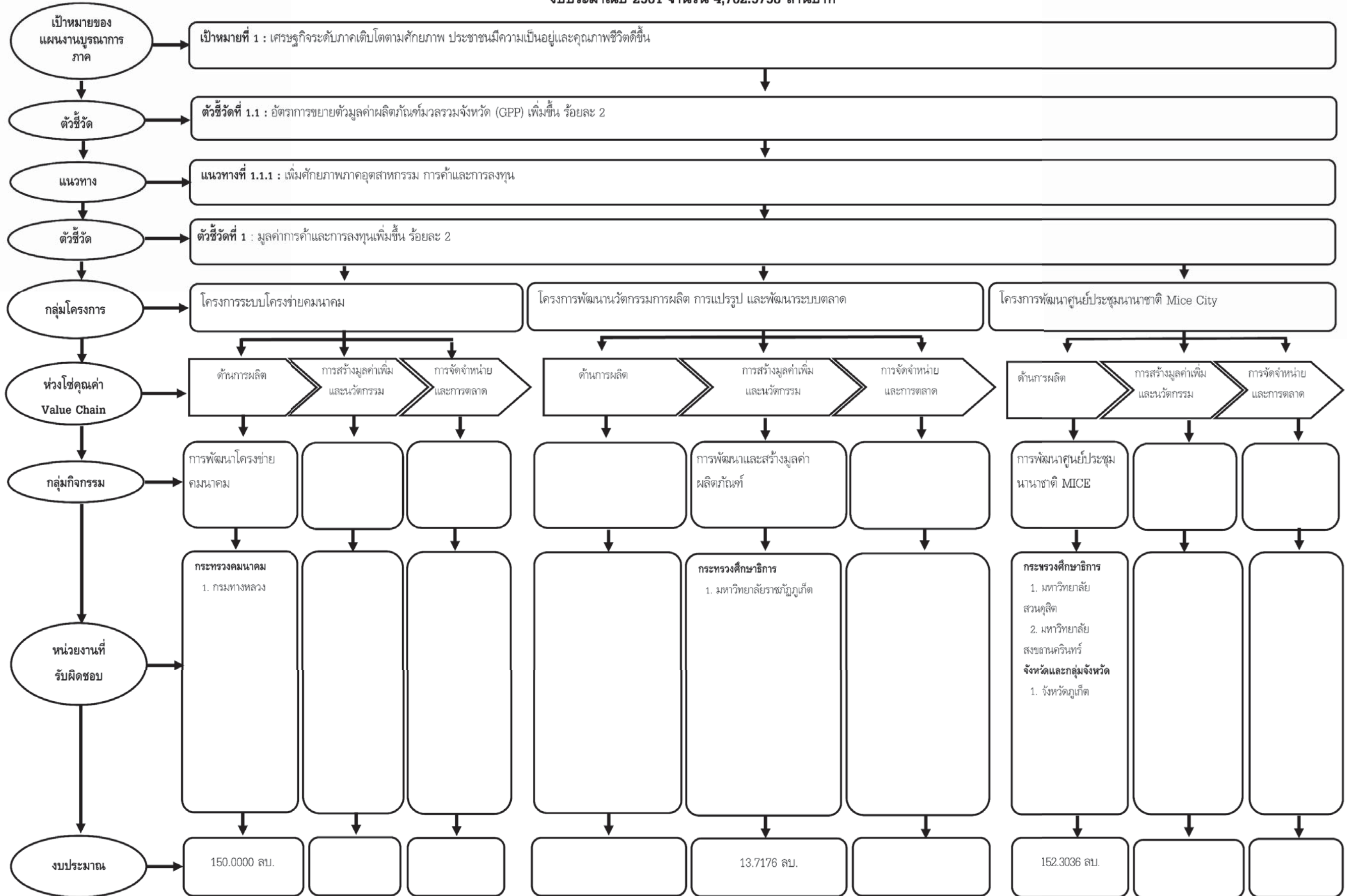



ส่วนราชการ จังหวัดและรัฐวิสาหกิจในพื้นที่ได้

จังหวัดชุมพร จังหวัดสุราษฎร์ธานี จังหวัดนครศรีธรรมราช จังหวัดพัทลุง จังหวัดระนอง จังหวัดพังงา จังหวัดภูเก็ต จังหวัดกระบี่ จังหวัดตรัง

งบประมาณรายจ่ายประจำปีงบประมาณ พ.ศ. 2561 จำนวน 4,762.5758 ล้านบาท

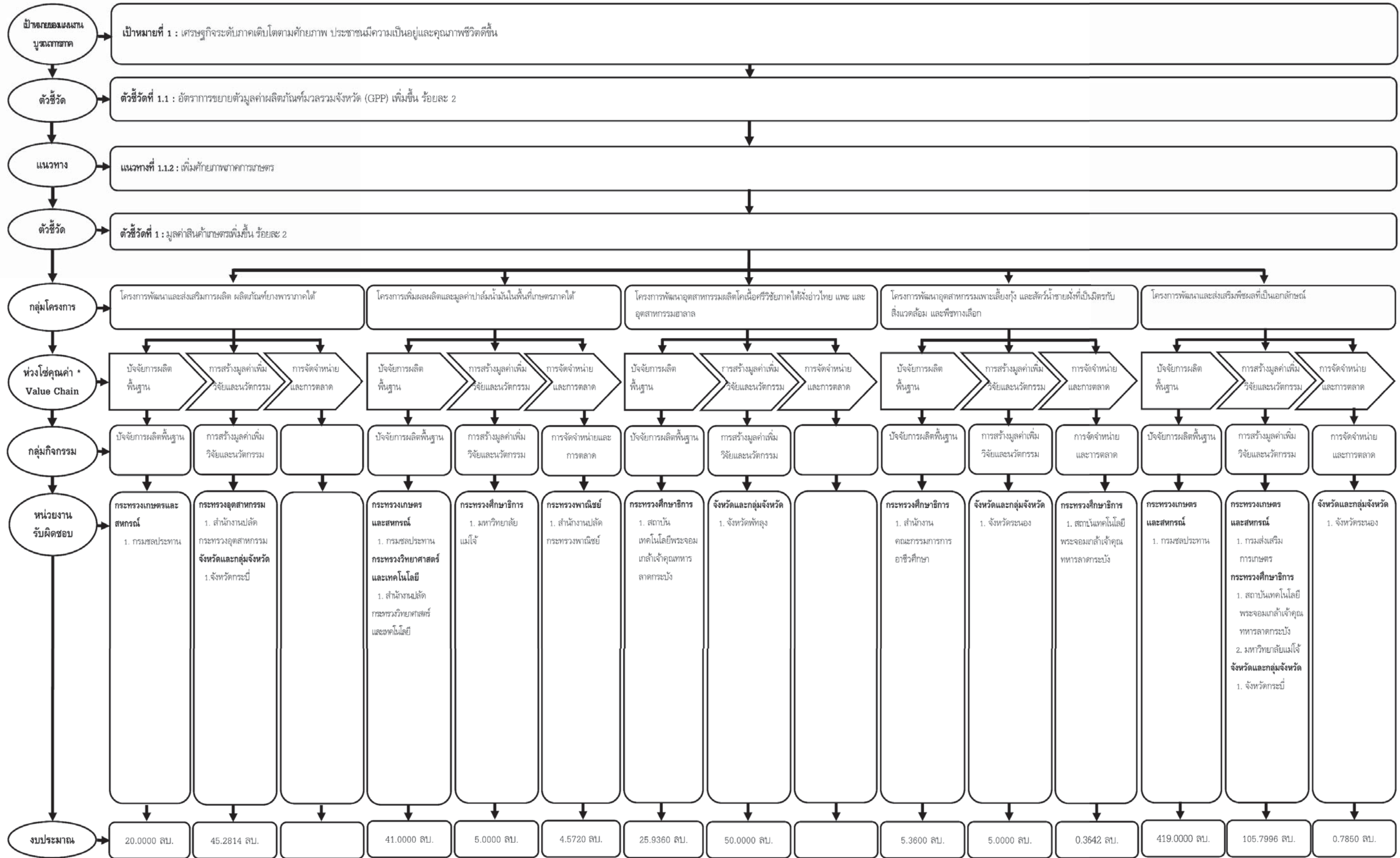



ส่วนราชการ จังหวัด และรัฐวิสาหกิจในพื้นที่ภาคใต้

จังหวัดชุมพร จังหวัดสุราษฎร์ธานี จังหวัดนครศรีธรรมราช จังหวัดพัทลุง จังหวัดระนอง จังหวัดพังงา จังหวัดภูเก็ต จังหวัดกระบี่ จังหวัดตรัง

งบประมาณรายจ่ายประจำปีงบประมาณ พ.ศ. 2561 จำนวน 4,762.5758 ล้านบาท

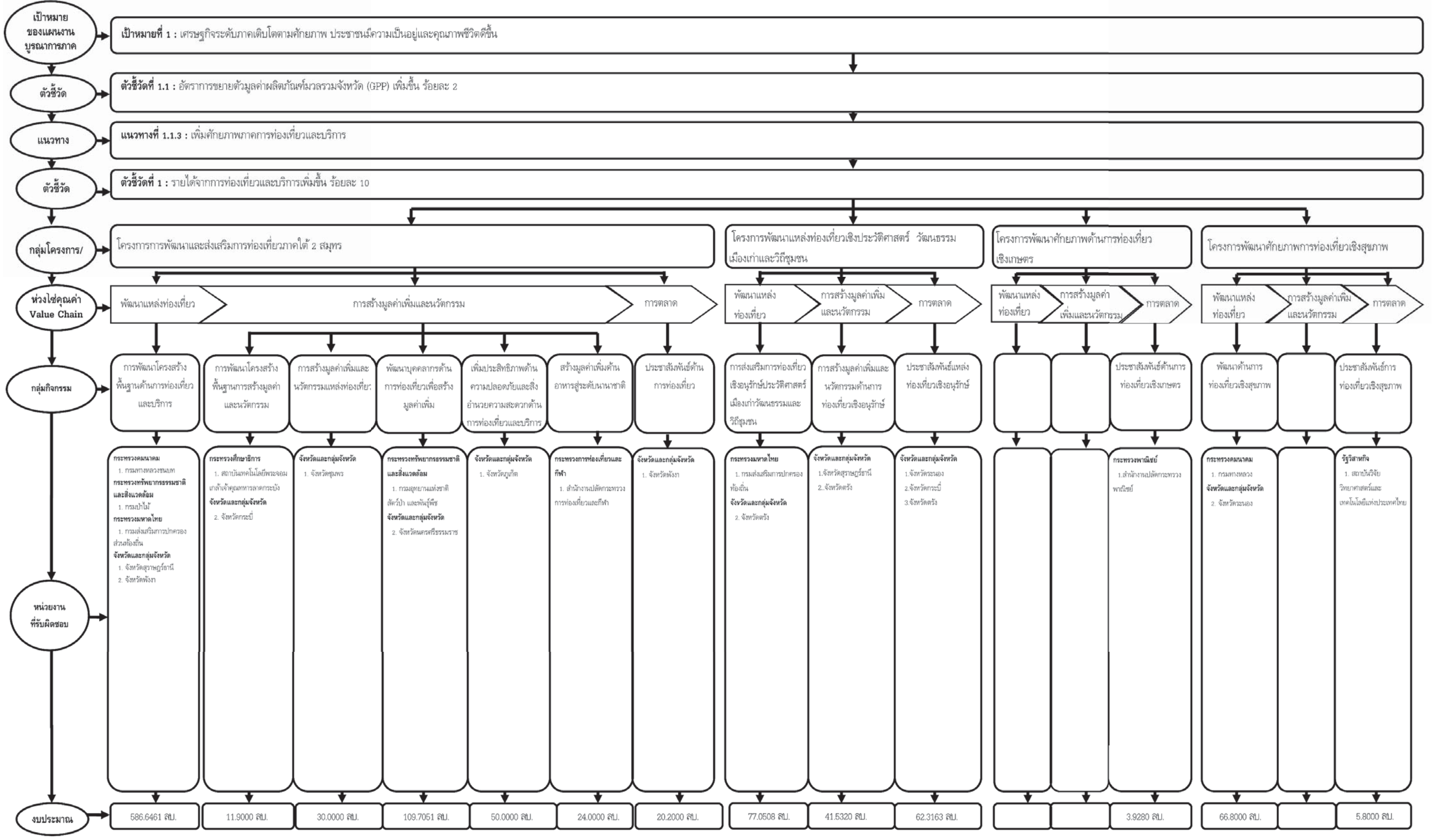





ส่วนราชการ รัฐวิสาหกิจ และจังหวัดในพื้นที่ภาคใต้  
 จังหวัดชุมพร จังหวัดสุราษฎร์ธานี จังหวัดนครศรีธรรมราช จังหวัดพัทลุง จังหวัดระนอง จังหวัดพังงา จังหวัดภูเก็ต จังหวัดกระบี่ และจังหวัดตรัง  
 งบประมาณปี 2561 จำนวน 4,692.3319 ล้านบาท

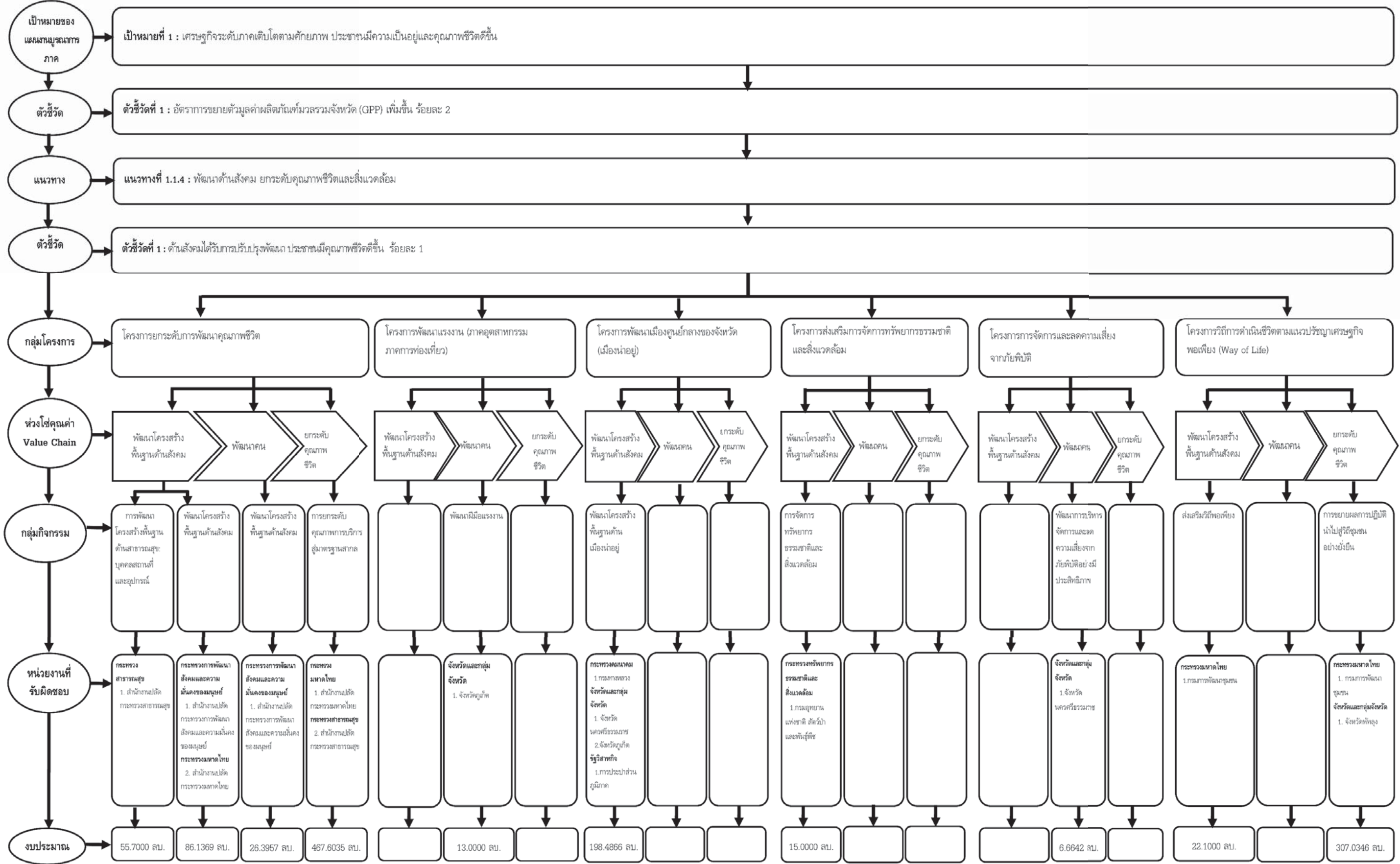



ส่วนราชการ จังหวัด และรัฐวิสาหกิจในพื้นที่ภาคใต้

จังหวัดชุมพร จังหวัดสุราษฎร์ธานี จังหวัดนครศรีธรรมราช จังหวัดพัทลุง จังหวัดระนอง จังหวัดพังงา จังหวัดภูเก็ต จังหวัดกระบี่ และจังหวัดตรัง

งบประมาณปี 2561 จำนวน 4,762.5758 บาท

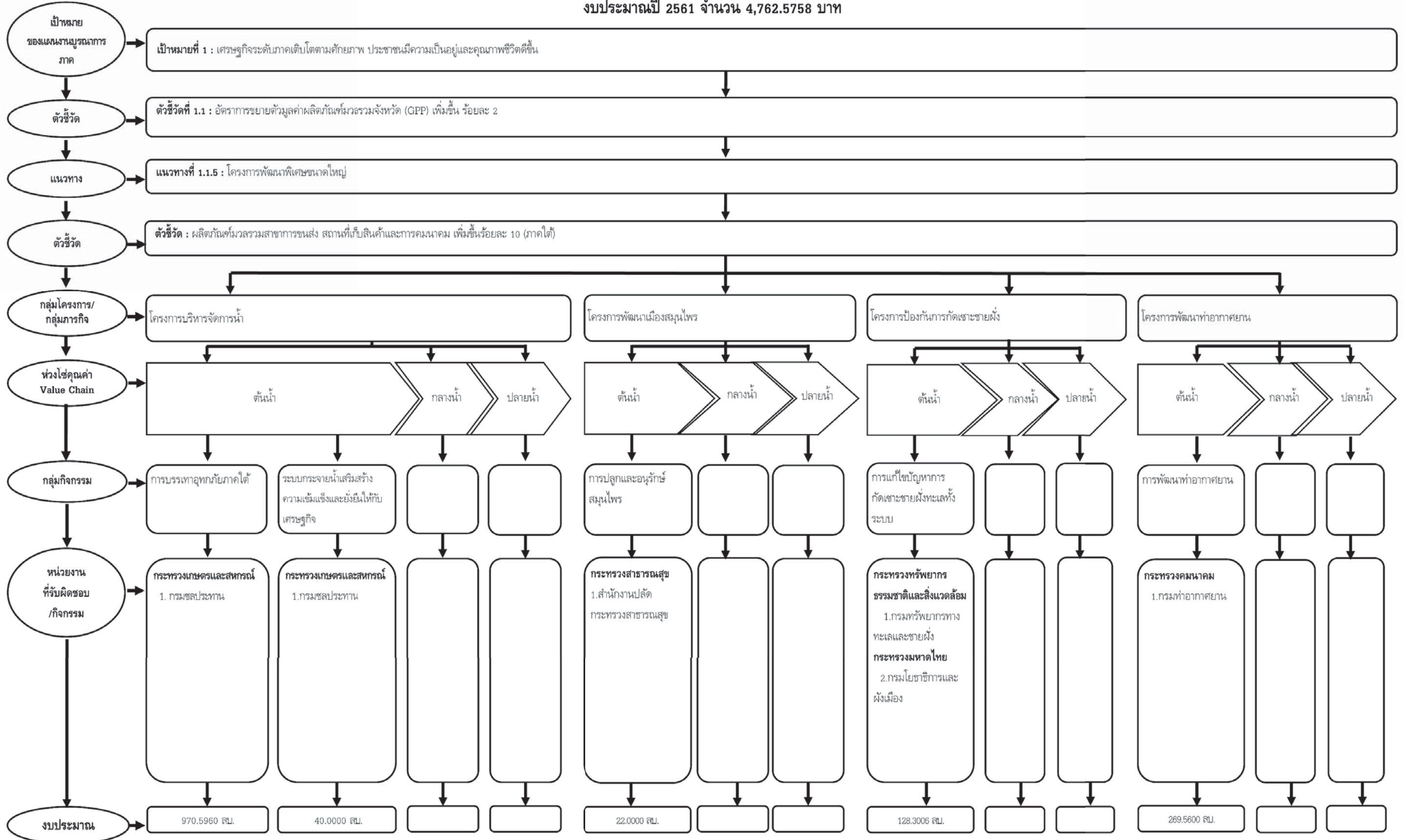



## ส่วนราชการ จังหวัด และรัฐวิสาหกิจ ในพื้นที่ภาคใต้

## 1. สรุปงบประมาณรายจ่ายประจำปีงบประมาณ พ.ศ. 2561 จำแนกตามกระทรวง - หน่วยงาน - งบรายจ่าย

หน่วย : ล้านบาท

กระทรวง - หน่วยงาน	งบรายจ่าย				
	งบดำเนินงาน	งบลงทุน	งบเงินอุดหนุน	งบรายจ่ายอื่น	รวม
<b>รวมทั้งสิ้น</b>	<b>513.6260</b>	<b>3,798.7653</b>	<b>325.7205</b>	<b>124.4640</b>	<b>4,762.5758</b>
<b>ส่วนราชการ จังหวัด และรัฐวิสาหกิจ ในพื้นที่ภาคใต้</b>	<b>513.6260</b>	<b>3,798.7653</b>	<b>325.7205</b>	<b>124.4640</b>	<b>4,762.5758</b>
<b>กระทรวงการท่องเที่ยวและกีฬา</b>	-	-	-	<b>24.0000</b>	<b>24.0000</b>
1. สำนักงานปลัดกระทรวงการท่องเที่ยวและกีฬา	-	-	-	24.0000	24.0000
<b>กระทรวงการพัฒนาสังคมและความมั่นคงของมนุษย์</b>	<b>72.0446</b>	<b>29.4880</b>	-	-	<b>101.5326</b>
1. สำนักงานปลัดกระทรวงการพัฒนาสังคมและความมั่นคงของมนุษย์	72.0446	29.4880	-	-	101.5326
<b>กระทรวงเกษตรและสหกรณ์</b>	<b>3.2500</b>	<b>1,502.5960</b>	-	-	<b>1,505.8460</b>
1. กรมชลประทาน	-	1,480.5960	-	-	1,480.5960
2. กรมส่งเสริมการเกษตร	3.2500	22.0000	-	-	25.2500
<b>กระทรวงคมนาคม</b>	-	<b>933.5800</b>	-	-	<b>933.5800</b>
1. กรมท่าอากาศยาน	-	269.5600	-	-	269.5600
2. กรมทางหลวง	-	250.0000	-	-	250.0000
3. กรมทางหลวงชนบท	-	414.0200	-	-	414.0200
<b>กระทรวงทรัพยากรธรรมชาติและสิ่งแวดล้อม</b>	-	<b>99.1051</b>	-	<b>18.3050</b>	<b>117.4101</b>
1. กรมทรัพยากรทางทะเลและชายฝั่ง	-	-	-	3.3050	3.3050
2. กรมป่าไม้	-	4.4000	-	-	4.4000
3. กรมอุทยานแห่งชาติ สัตว์ป่า และพันธุ์พืช	-	94.7051	-	15.0000	109.7051
<b>กระทรวงพาณิชย์</b>	-	-	-	<b>8.5000</b>	<b>8.5000</b>
1. สำนักงานปลัดกระทรวงพาณิชย์	-	-	-	8.5000	8.5000
<b>กระทรวงมหาดไทย</b>	<b>282.0184</b>	<b>127.9956</b>	<b>80.9731</b>	<b>42.5000</b>	<b>533.4871</b>
1. สำนักงานปลัดกระทรวงมหาดไทย	-	-	-	42.5000	42.5000
2. กรมการพัฒนาชุมชน	282.0184	3.0000	-	-	285.0184
3. กรมโยธาธิการและผังเมือง	-	124.9956	-	-	124.9956
4. กรมส่งเสริมการปกครองท้องถิ่น	-	-	80.9731	-	80.9731
<b>กระทรวงวิทยาศาสตร์และเทคโนโลยี</b>	<b>0.1000</b>	-	<b>9.9000</b>	-	<b>10.0000</b>
1. สำนักงานปลัดกระทรวงวิทยาศาสตร์และเทคโนโลยี	0.1000	-	9.9000	-	10.0000
<b>กระทรวงศึกษาธิการ</b>	-	-	<b>229.0474</b>	<b>19.0776</b>	<b>248.1250</b>
1. สำนักงานคณะกรรมการการอาชีวศึกษา	-	-	-	5.3600	5.3600
2. มหาวิทยาลัยราชภัฏภูเก็ต	-	-	-	13.7176	13.7176
3. สถาบันเทคโนโลยีพระจอมเกล้าเจ้าคุณทหารลาดกระบัง	-	-	80.3112	-	80.3112
4. มหาวิทยาลัยสวนดุสิต	-	-	48.7362	-	48.7362
5. มหาวิทยาลัยสงขลานครินทร์	-	-	70.0000	-	70.0000
6. มหาวิทยาลัยแม่โจ้	-	-	30.0000	-	30.0000

กระทรวง - หน่วยงาน	งบรายจ่าย				
	งบดำเนินงาน	งบลงทุน	งบเงินอุดหนุน	งบรายจ่ายอื่น	รวม
<b>กระทรวงสาธารณสุข</b>	<b>1.7000</b>	<b>512.1035</b>	-	-	<b>513.8035</b>
1. สำนักงานปลัดกระทรวงสาธารณสุข	1.7000	512.1035	-	-	513.8035
<b>กระทรวงอุตสาหกรรม</b>	-	-	-	<b>5.2814</b>	<b>5.2814</b>
1. สำนักงานปลัดกระทรวงอุตสาหกรรม	-	-	-	5.2814	5.2814
<b>จังหวัดและกลุ่มจังหวัด</b>	<b>154.5130</b>	<b>487.8105</b>	-	<b>6.8000</b>	<b>649.1235</b>
1. จังหวัดชุมพร	-	30.0000	-	-	30.0000
2. จังหวัดสุราษฎร์ธานี	-	90.1910	-	-	90.1910
3. จังหวัดนครศรีธรรมราช	15.0000	28.0642	-	-	43.0642
4. จังหวัดพัทลุง	44.1162	50.0000	-	-	94.1162
5. จังหวัดระนอง	11.6533	11.1690	-	6.8000	29.6223
6. จังหวัดพังงา	7.7119	77.0821	-	-	84.7940
7. จังหวัดภูเก็ต	40.4280	87.1394	-	-	127.5674
8. จังหวัดกระบี่	32.6036	48.1550	-	-	80.7586
9. จังหวัดตรัง	3.0000	66.0098	-	-	69.0098
<b>รัฐวิสาหกิจ</b>	-	<b>106.0866</b>	<b>5.8000</b>	-	<b>111.8866</b>
1. การประปาส่วนภูมิภาค	-	106.0866	-	-	106.0866
2. สถาบันวิจัยวิทยาศาสตร์และเทคโนโลยีแห่งประเทศไทย	-	-	5.8000	-	5.8000

## 2. สรุปงบประมาณรายจ่ายประจำปีงบประมาณ พ.ศ. 2561 จำแนกตามแนวทางการดำเนินงาน - กลุ่มโครงการ - งบรายจ่าย

หน่วย : ล้านบาท

แนวทางการดำเนินงาน - กลุ่มโครงการ	งบรายจ่าย				
	งบดำเนินงาน	งบลงทุน	งบเงินอุดหนุน	งบรายจ่ายอื่น	รวม
<b>รวมทั้งสิ้น</b>	<b>513.6260</b>	<b>3,798.7653</b>	<b>325.7205</b>	<b>124.4640</b>	<b>4,762.5758</b>
<b>แนวทางการดำเนินงานที่ 1.1.1 เพิ่มศักยภาพภาคอุตสาหกรรม การค้าและการลงทุน</b>	<b>27.6750</b>	<b>155.8924</b>	<b>118.7362</b>	<b>13.7176</b>	<b>316.0212</b>
1. โครงการระบบโครงข่ายคมนาคม	-	150.0000	-	-	150.0000
2. โครงการพัฒนานวัตกรรมการผลิต การแปรรูป และพัฒนาระบบตลาด	-	-	-	13.7176	13.7176
3. โครงการพัฒนาศูนย์ประชุมนานาชาติ Mice City	27.6750	5.8924	118.7362	-	152.3036
<b>แนวทางการดำเนินงานที่ 1.1.2 เพิ่มศักยภาพภาคการเกษตร</b>	<b>12.5186</b>	<b>590.1550</b>	<b>110.2112</b>	<b>15.2134</b>	<b>728.0982</b>
1. โครงการพัฒนาและส่งเสริมการผลิต ผลิตภัณฑ์ยางพารา ภาคใต้	0.4050	59.5950	-	5.2814	65.2814
2. โครงการเพิ่มผลผลิตและมูลค่าปาล์มน้ำมันในพื้นที่เกษตร ภาคใต้	0.1000	31.0000	14.9000	4.5720	50.5720
3. โครงการพัฒนาอุตสาหกรรมผลิตโคเนื้อศรีวิชัยภาคใต้ฝั่ง อ่าวไทย เพาะ และอุตสาหกรรม ฮาลาล	-	50.0000	25.9360	-	75.9360
4. โครงการพัฒนาอุตสาหกรรมการเพาะเลี้ยงกุ้ง และสัตว์น้ำชายฝั่งที่เป็นมิตรกับสิ่งแวดล้อม และพืชทางเลือก	5.0000	-	0.3642	5.3600	10.7242
5. โครงการพัฒนาและส่งเสริมพืชผลที่เป็นเอกลักษณ์	7.0136	449.5600	69.0110	-	525.5846
<b>แนวทางการดำเนินงานที่ 1.1.3 เพิ่มศักยภาพภาคการท่องเที่ยวและบริการ</b>	<b>60.8002</b>	<b>897.5770</b>	<b>96.7731</b>	<b>34.7280</b>	<b>1,089.8783</b>
1. โครงการพัฒนาและส่งเสริมการท่องเที่ยวภาคใต้ 2 สมุทร	24.6119	728.8662	54.9731	24.0000	832.4512
2. โครงการพัฒนาแหล่งท่องเที่ยวประวัติศาสตร์ วัฒนธรรม เมืองเก่า และวิถีชุมชน	36.1883	108.7108	36.0000	-	180.8991
3. โครงการพัฒนาศักยภาพการท่องเที่ยวเชิงเกษตร	-	-	-	3.9280	3.9280
4. โครงการพัฒนาศักยภาพการท่องเที่ยวเชิงสุขภาพ	-	60.0000	5.8000	6.8000	72.6000
<b>แนวทางการดำเนินงานที่ 1.1.4 พัฒนาด้านสังคม ยกระดับคุณภาพชีวิต และสิ่งแวดล้อม</b>	<b>412.6322</b>	<b>727.9893</b>	<b>-</b>	<b>57.5000</b>	<b>1,198.1215</b>
1. โครงการยกระดับการพัฒนาคุณภาพชีวิต	73.7446	519.5915	-	42.5000	635.8361
2. โครงการพัฒนาแรงงาน (ภาคอุตสาหกรรม ภาคการท่องเที่ยว)	12.7530	0.2470	-	-	13.0000
3. โครงการพัฒนาเมืองศูนย์กลางของจังหวัด (เมืองน่าอยู่)	-	198.4866	-	-	198.4866
4. โครงการส่งเสริมการจัดการทรัพยากรธรรมชาติและ สิ่งแวดล้อม	-	-	-	15.0000	15.0000
5. โครงการการจัดการและลดความเสี่ยงจากภัยพิบัติ	-	6.6642	-	-	6.6642
6. โครงการวิถีการดำเนินชีวิตตามแนวปรัชญาเศรษฐกิจพอเพียง (Way of Life)	326.1346	3.0000	-	-	329.1346

แนวทางการดำเนินงาน - กลุ่มโครงการ	งบรายจ่าย				
	งบดำเนินงาน	งบลงทุน	งบเงินอุดหนุน	งบรายจ่ายอื่น	รวม
แนวทางการดำเนินงานที่ 1.1.5 โครงการพัฒนาพิเศษ ขนาดใหญ่	-	1,427.1516	-	3.3050	1,430.4566
1. โครงการบริหารจัดการน้ำ	-	1,010.5960	-	-	1,010.5960
2. โครงการพัฒนาเมืองสมุนไพรม	-	22.0000	-	-	22.0000
3. โครงการป้องกันกักตุนขยะฝัง	-	124.9956	-	3.3050	128.3006
4. โครงการพัฒนาท่าอากาศยาน	-	269.5600	-	-	269.5600



## 3. รายการผูกพันข้ามปีงบประมาณในปีงบประมาณ พ.ศ. 2561 จำแนกตามหน่วยงาน

หน่วย : ล้านบาท

แนวทางการดำเนินงาน - กระทรวง - หน่วยงาน - กิจกรรม	ปีงบประมาณ					เงินนอก งบประมาณ
	เริ่มต้น - ปี 2560	ปี 2561	ปี 2562	ปี 2563	ปี 2564 - จบโครงการ	
<b>รวมทั้งสิ้น</b>	-	<b>181.0656</b>	<b>395.0712</b>	<b>329.1912</b>	-	-
<b>แนวทางการดำเนินงานที่ 1.1.3 :</b> <b>เพิ่มศักยภาพภาคการท่องเที่ยวและบริการ</b>	-	<b>16.4700</b>	<b>65.8800</b>	-	-	-
1. กระทรวงคมนาคม	-	16.4700	65.8800	-	-	-
กรมทางหลวงชนบท	-	16.4700	65.8800	-	-	-
- ก่อสร้างและปรับปรุงทาง เพื่อพัฒนาและส่งเสริมการ ท่องเที่ยวภาคใต้ 2 สมุทร	-	16.4700	65.8800	-	-	-
<b>แนวทางการดำเนินงานที่ 1.1.4 :</b> <b>พัฒนา ด้านสังคม ยกระดับคุณภาพชีวิต และ สิ่งแวดล้อม</b>	-	<b>39.6000</b>	<b>79.2000</b>	<b>79.2000</b>	-	-
1. กระทรวงสาธารณสุข	-	39.6000	79.2000	79.2000	-	-
สำนักงานปลัดกระทรวงสาธารณสุข	-	39.6000	79.2000	79.2000	-	-
- พัฒนาศักยภาพเป็นศูนย์กลาง สุขภาพนานาชาติเพื่อให้บริการ ผู้ป่วยและผู้สูงอายุพักฟื้นในพื้นที่ ท่องเที่ยวระดับโลกภาคใต้ 2 สมุทร	-	39.6000	79.2000	79.2000	-	-
<b>แนวทางการดำเนินงานที่ 1.1.5 :</b> <b>โครงการพัฒนาพิเศษขนาดใหญ่</b>	-	<b>124.9956</b>	<b>249.9912</b>	<b>249.9912</b>	-	-
1. กระทรวงมหาดไทย	-	124.9956	249.9912	249.9912	-	-
กรมโยธาธิการและผังเมือง	-	124.9956	249.9912	249.9912	-	-
- ก่อสร้างเขื่อนป้องกันกัดเซาะ ชายฝั่งในพื้นที่จังหวัดภาคใต้	-	124.9956	249.9912	249.9912	-	-

## 4. เป้าหมาย แนวทางการดำเนินงาน ตัวชี้วัด และกลุ่มโครงการ จำแนกตามกระทรวง - หน่วยงาน - กิจกรรม

หน่วย : ล้านบาท

เป้าหมาย - แนวทางการดำเนินงาน - ตัวชี้วัด - กลุ่มโครงการ - หัวข้อคุณค่า - กลุ่มกิจกรรม - กระทรวง - หน่วยงาน - กิจกรรม	เป้าหมาย		งบประมาณ รวม
	หน่วยนับ	ปริมาณ	
<b>รวมทั้งสิ้น</b>			<b>4,762.5758</b>
<b>เป้าหมาย : เศรษฐกิจระดับภาคเติบโตตามศักยภาพ ประชาชนมีความเป็นอยู่และคุณภาพชีวิตดีขึ้น</b>			<b>4,762.5758</b>
<b>ตัวชี้วัด : อัตราการขยายตัวผลิตภัณฑ์มวลรวมกลุ่มจังหวัด (GPP) เพิ่มขึ้น ร้อยละ 2</b>			<b>4,762.5758</b>
<b>แนวทางการดำเนินงานที่ 1.1.1 : เพิ่มศักยภาพภาคอุตสาหกรรม การค้าและการลงทุน</b>			<b>316.0212</b>
<b>ตัวชี้วัด : มูลค่าการค้าและการลงทุนเพิ่มขึ้น ร้อยละ 2</b>			<b>316.0212</b>
<b>กลุ่มโครงการ : โครงการระบบโครงข่ายคมนาคม</b>			<b>150.0000</b>
<b>หัวข้อคุณค่า : ต้นน้ำ - ด้านการผลิต</b>			<b>150.0000</b>
<b>กลุ่มกิจกรรม : การพัฒนาโครงข่ายคมนาคม</b>			150.0000
<b>กระทรวง : กระทรวงคมนาคม</b>			150.0000
<b>หน่วยงาน : กรมทางหลวง</b>			150.0000
<b>โครงการ : โครงการระบบโครงข่ายคมนาคม</b>			150.0000
<b>กิจกรรม : การพัฒนาโครงข่ายคมนาคม</b>			150.0000
<b>ตัวชี้วัดกิจกรรม : จำนวนเส้นทางที่ก่อสร้างและปรับปรุง</b>	แห่ง	3	
<b>กลุ่มโครงการ : โครงการพัฒนานวัตกรรมการผลิต การแปรรูป และพัฒนาระบบตลาด</b>			<b>13.7176</b>
<b>หัวข้อคุณค่า : กลางน้ำ - การสร้างมูลค่าเพิ่มและนวัตกรรม</b>			<b>13.7176</b>
<b>กลุ่มกิจกรรม : การพัฒนาและสร้างมูลค่าผลิตภัณฑ์</b>			13.7176
<b>กระทรวง : กระทรวงศึกษาธิการ</b>			13.7176
<b>หน่วยงาน : มหาวิทยาลัยราชภัฏภูเก็ต</b>			13.7176
<b>โครงการ : โครงการพัฒนานวัตกรรมการผลิต การแปรรูป และพัฒนาระบบตลาด</b>			13.7176
<b>กิจกรรม : ยกกระดับการดำเนินงานตรวจสอบและทดสอบผลิตภัณฑ์ชุมชน สินค้า OTOP</b>			13.7176
<b>ตัวชี้วัดกิจกรรม : มีแหล่งตรวจสอบและทดสอบผลิตภัณฑ์ชุมชน และ OTOP ภายในพื้นที่กลุ่มจังหวัดภาคใต้ฝั่งอันดามัน</b>	โครงการ	1	
<b>อย่างมีมาตรฐานสากล รูปแบบ One Stop Services สู่เชิงพาณิชย์</b>			
<b>ตัวชี้วัดกิจกรรม : ร้อยละของอาหารและผลิตภัณฑ์ชุมชนมีคุณภาพและความปลอดภัย</b>	ร้อยละ	85	
<b>กลุ่มโครงการ : โครงการพัฒนาศูนย์ประชุมนานาชาติ Mice City</b>			<b>152.3036</b>
<b>หัวข้อคุณค่า : ต้นน้ำ - ด้านการผลิต</b>			<b>152.3036</b>
<b>กลุ่มกิจกรรม : การพัฒนาศูนย์ประชุมนานาชาติ MICE</b>			152.3036
<b>กระทรวง : กระทรวงศึกษาธิการ</b>			118.7362
<b>หน่วยงาน : มหาวิทยาลัยสวนดุสิต</b>			48.7362
<b>โครงการ : โครงการ Mice City</b>			48.7362

หน่วย : ล้านบาท

เป้าหมาย - แนวทางการดำเนินงาน - ตัวชี้วัด - กลุ่มโครงการ - ห่วงโซ่คุณค่า - กลุ่มกิจกรรม - กระบวนการ - หน่วยงาน - กิจกรรม	เป้าหมาย		งบประมาณ รวม
	หน่วยนับ	ปริมาณ	
กิจกรรม : เมืองนวัตกรรมอาหารเพื่ออุตสาหกรรมการท่องเที่ยว (Food Tourism Innopolis)			48.7362
ตัวชี้วัดกิจกรรม : เพิ่มทักษะในการผลิตอาหารมูลค่าสูง	ร้อยละ	80	
ตัวชี้วัดกิจกรรม : ยกระดับขีดความสามารถของเซฟในการประกอบอาหารมูลค่าสูง	ร้อยละ	80	
ตัวชี้วัดกิจกรรม : สร้างความเชื่อมั่นของผู้บริโภคต่อผลิตภัณฑ์อาหารมูลค่าสูง	ร้อยละ	80	
ตัวชี้วัดกิจกรรม : สร้างการเรียนรู้อย่างต่อเนื่อง	ร้อยละ	80	
ตัวชี้วัดกิจกรรม : ผู้เข้ารับการอบรมมีความรู้ความเข้าใจ ด้านการบริหารจัดการและสุขาภิบาลอาหารสามารถผ่านการประเมินไม่ต่ำกว่า	ร้อยละ	80	
หน่วยงาน : มหาวิทยาลัยสงขลานครินทร์			70.0000
โครงการ : โครงการเพิ่มประสิทธิภาพการท่องเที่ยวชุมชนและประสานพลังประชารัฐ และตลาด MICE			70.0000
กิจกรรม : พัฒนาศูนย์ประชุมนานาชาติ MICE			70.0000
ตัวชี้วัดกิจกรรม : บุคลากรได้รับการพัฒนาเพื่อรองรับนวัตกรรมและสร้างมูลค่าเพิ่มของกลุ่มจังหวัดภาคใต้ฝั่งอ่าวไทย สูการเป็น MICE City	คน	1,000	
กระทรวง : จังหวัดและกลุ่มจังหวัด			33.5674
หน่วยงาน : จังหวัดภูเก็ต			33.5674
โครงการ : โครงการ Mice City			33.5674
กิจกรรม : การพัฒนาภูเก็ตสู่การเป็นนครแห่งการท่องเที่ยวด้านอาหารเชิงสร้างสรรค์ (Phuket City of Gastronomy)			33.5674
ตัวชี้วัดกิจกรรม : รายได้จากการท่องเที่ยวด้านอาหารเพิ่มขึ้น	ร้อยละ	5	
<b>แนวทางการดำเนินงานที่ 1.1.2 : เพิ่มศักยภาพภาคการเกษตร</b>			<b>728.0982</b>
<b>ตัวชี้วัด : มูลค่าสินค้าเกษตรเพิ่มขึ้นร้อยละ 2</b>			<b>728.0982</b>
<b>กลุ่มโครงการ : โครงการพัฒนาและส่งเสริมการผลิต ผลิตภัณฑ์ยางพาราภาคใต้</b>			<b>65.2814</b>
<b>ห่วงโซ่คุณค่า : ต้นน้ำ - ปัจจัยการผลิตพื้นฐาน</b>			<b>20.0000</b>
กลุ่มกิจกรรม : ปัจจัยการผลิตพื้นฐาน			20.0000
กระทรวง : กระทรวงเกษตรและสหกรณ์			20.0000
หน่วยงาน : กรมชลประทาน			20.0000
โครงการ : โครงการพัฒนาและส่งเสริมการผลิต ผลิตภัณฑ์ยางพาราภาคใต้			20.0000
กิจกรรม : ระบบส่งน้ำและการกระจายน้ำ			20.0000
ตัวชี้วัดกิจกรรม : เพิ่มพื้นที่ชลประทาน	ไร่	700	

เป้าหมาย - แนวทางการดำเนินงาน - ตัวชี้วัด - กลุ่มโครงการ - ช่วงโซ่คุณค่า - กลุ่มกิจกรรม - กระบวนการ - หน่วยงาน - กิจกรรม	เป้าหมาย		งบประมาณ รวม
	หน่วยนับ	ปริมาณ	
<b>ช่วงโซ่คุณค่า : กลางน้ำ - การสร้างมูลค่าเพิ่มวิจัยและนวัตกรรม</b>			<b>45.2814</b>
กลุ่มกิจกรรม : การสร้างมูลค่าเพิ่มวิจัยและนวัตกรรม			45.2814
กระบวนการ : กระบวนการอุตสาหกรรม			5.2814
หน่วยงาน : สำนักงานปลัดกระทรวงอุตสาหกรรม			5.2814
โครงการ : โครงการพัฒนาและส่งเสริมการผลิต ผลิตภัณฑ์ยางพาราภาคใต้			5.2814
กิจกรรม : ยกระดับพัฒนาผลิตภัณฑ์ยางพารา			5.2814
ตัวชี้วัดกิจกรรม : ผู้ประกอบการแปรรูปยางพาราได้รับการพัฒนา	ราย	12	
กระบวนการ : จังหวัดและกลุ่มจังหวัด			40.0000
หน่วยงาน : จังหวัดกระบี่			40.0000
โครงการ : โครงการพัฒนาและส่งเสริมการผลิต ผลิตภัณฑ์ยางพาราภาคใต้			40.0000
กิจกรรม : เพิ่มมูลค่าการแปรรูปยางพาราในสถาบันเกษตรกรด้วยนวัตกรรม (ยางแท่ง STR 20)			40.0000
ตัวชี้วัดกิจกรรม : มีโรงงานผลิตภัณฑ์ยางพาราด้วยนวัตกรรม (ยางแท่ง STR 20)	แท่ง	1	
ตัวชี้วัดกิจกรรม : สมาชิกสหกรณ์ที่ได้รับการถ่ายทอดถ่ายทอดเทคโนโลยีการผลิตยางแท่ง STR 20 ไม่น้อยกว่า	ราย	30	
<b>กลุ่มโครงการ : โครงการเพิ่มผลผลิตและมูลค่าปาล์มน้ำมันในพื้นที่เกษตรภาคใต้</b>			<b>50.5720</b>
<b>ช่วงโซ่คุณค่า : ต้นน้ำ - ปัจจัยการผลิตพื้นฐาน</b>			<b>41.0000</b>
กลุ่มกิจกรรม : ปัจจัยการผลิตพื้นฐาน			41.0000
กระบวนการ : กระบวนการเกษตรและสหกรณ์			31.0000
หน่วยงาน : กรมชลประทาน			31.0000
โครงการ : โครงการเพิ่มผลผลิตและมูลค่าปาล์มน้ำมันในพื้นที่เกษตรภาคใต้			31.0000
กิจกรรม : การบริหารจัดการน้ำและกระจายน้ำ			14.0000
ตัวชี้วัดกิจกรรม : เพิ่มพื้นที่ชลประทาน	ไร่	500	
กิจกรรม : พัฒนาแหล่งน้ำเพื่อการเกษตร			17.0000
ตัวชี้วัดกิจกรรม : ครบถ้วนได้รับประโยชน์	ครัวเรือน	300	
กระบวนการ : กระบวนการวิทยาศาสตร์และเทคโนโลยี			10.0000
หน่วยงาน : สำนักงานปลัดกระทรวงวิทยาศาสตร์และเทคโนโลยี			10.0000
โครงการ : โครงการเพิ่มผลผลิตและมูลค่าปาล์มน้ำมันในพื้นที่เกษตรภาคใต้			10.0000
กิจกรรม : การพัฒนาสร้างอุปกรณ์และระบบการวัดเปอร์เซ็นต์น้ำมันในปาล์มน้ำมัน			10.0000

หน่วย : ล้านบาท

เป้าหมาย - แนวทางการดำเนินงาน - ตัวชี้วัด - กลุ่มโครงการ - ห่วงโซ่คุณค่า - กลุ่มกิจกรรม - กระบวนการ - หน่วยงาน - กิจกรรม	เป้าหมาย		งบประมาณ รวม
	หน่วยนับ	ปริมาณ	
ตัวชี้วัดกิจกรรม : จำนวนผู้ประกอบการที่ได้รับการถ่ายทอดเทคโนโลยีการใช้งานอุปกรณ์เบอร์เซ็นน้ำมันในปาล์มน้ำมัน	ราย	100	
ตัวชี้วัดกิจกรรม : การวัดเปอร์เซ็นต์น้ำมันในทะลายปาล์มน้ำมัน	ระบบ	1	
<b>ห่วงโซ่คุณค่า : กลางน้ำ - การสร้างมูลค่าเพิ่มวิจัยและนวัตกรรม</b>			<b>5.0000</b>
กลุ่มกิจกรรม : การสร้างมูลค่าเพิ่มวิจัยและนวัตกรรม			5.0000
กระบวนการ : กระบวนการศึกษาวิชาการ			5.0000
หน่วยงาน : มหาวิทยาลัยแม่โจ้			5.0000
โครงการ : โครงการเพิ่มผลผลิตและมูลค่าปาล์มน้ำมันในพื้นที่เกษตรภาคใต้			5.0000
กิจกรรม : สร้างมูลค่าเพิ่ม วิจัยและนวัตกรรม (ปาล์ม)			5.0000
ตัวชี้วัดกิจกรรม : จำนวนโครงการสร้างมูลค่าเพิ่ม วิจัยและนวัตกรรม (ปาล์ม)	โครงการ	1	
ตัวชี้วัดกิจกรรม : มูลค่าสินค้าเกษตรเพิ่มขึ้น ร้อยละ 0.5	ร้อยละ	0.5	
<b>ห่วงโซ่คุณค่า : ปลายน้ำ - การจัดจำหน่ายและการตลาด</b>			<b>4.5720</b>
กลุ่มกิจกรรม : การจัดจำหน่ายและการตลาด			4.5720
กระบวนการ : กระบวนการพาณิชย์			4.5720
หน่วยงาน : สำนักงานปลัดกระทรวงพาณิชย์			4.5720
โครงการ : โครงการเพิ่มผลผลิตและมูลค่าปาล์มน้ำมันในพื้นที่เกษตรภาคใต้			4.5720
กิจกรรม : การจัดจำหน่ายและการตลาด (ภาคใต้)			4.5720
ตัวชี้วัดกิจกรรม : จำนวนเกษตรกรที่ได้รับการอบรม	ราย	50	
ตัวชี้วัดกิจกรรม : จำนวนผู้ประกอบการลานเทที่ได้รับการอบรม	ราย	20	
<b>กลุ่มโครงการ : โครงการพัฒนาอุตสาหกรรมผลิตโคเนื้อศรีวิชัยภาคใต้ฝั่งอ่าวไทย</b>			<b>75.9360</b>
<b>แพะ และอุตสาหกรรม ฮาลาล</b>			
<b>ห่วงโซ่คุณค่า : ต้นน้ำ - ปัจจัยการผลิตพื้นฐาน</b>			<b>25.9360</b>
กลุ่มกิจกรรม : ปัจจัยการผลิตพื้นฐาน			25.9360
กระบวนการ : กระบวนการศึกษาวิชาการ			25.9360
หน่วยงาน : สถาบันเทคโนโลยีพระจอมเกล้าเจ้าคุณทหารลาดกระบัง			25.9360
โครงการ : โครงการพัฒนาอุตสาหกรรมผลิตโคเนื้อศรีวิชัยภาคใต้ฝั่งอ่าวไทย แพะ และอุตสาหกรรม ฮาลาล			25.9360
กิจกรรม : พัฒนาอุตสาหกรรมผลิตโคเนื้อศรีวิชัยภาคใต้ฝั่งอ่าวไทย แพะ และอุตสาหกรรม ฮาลาล			25.9360
ตัวชี้วัดกิจกรรม : จำนวนผู้เข้ารับบริการ	คน	1,300	

เป้าหมาย - แนวทางการดำเนินงาน - ตัวชี้วัด - กลุ่มโครงการ - ช่วงโซ่คุณค่า - กลุ่มกิจกรรม - กระบวนการ - หน่วยงาน - กิจกรรม	เป้าหมาย		งบประมาณ รวม
	หน่วยนับ	ปริมาณ	
<b>ช่วงโซ่คุณค่า : กลางน้ำ - การสร้างมูลค่าเพิ่มวิจัยและนวัตกรรม</b>			<b>50.0000</b>
กลุ่มกิจกรรม : การสร้างมูลค่าเพิ่มวิจัยและนวัตกรรม			50.0000
กระบวนการ : จังหวัดและกลุ่มจังหวัด			50.0000
หน่วยงาน : จังหวัดพัทลุง			50.0000
โครงการ : โครงการพัฒนาอุตสาหกรรมผลิตโคเนื้อศรีวิชัยภาคใต้ ฝั่งอ่าวไทย เพาะ และอุตสาหกรรม ฮาลาล			50.0000
กิจกรรม : พัฒนาอุตสาหกรรมโคเนื้อศรีวิชัย : Sriwichai Beef			50.0000
ตัวชี้วัดกิจกรรม : โรงฆ่าโคที่ผ่านมาตรฐาน	แห่ง	1	
<b>กลุ่มโครงการ : โครงการพัฒนาอุตสาหกรรมการเพาะเลี้ยงกุ้ง และสัตว์น้ำชายฝั่งที่เป็นมิตรกับสิ่งแวดล้อม และพืชทางเลือก</b>			<b>10.7242</b>
<b>ช่วงโซ่คุณค่า : ต้นน้ำ - ปัจจัยการผลิตพื้นฐาน</b>			<b>5.3600</b>
กลุ่มกิจกรรม : ปัจจัยการผลิตพื้นฐาน			5.3600
กระบวนการ : กระบวนการศึกษาวิชาการ			5.3600
หน่วยงาน : สำนักงานคณะกรรมการการอาชีวศึกษา			5.3600
โครงการ : โครงการพัฒนาอุตสาหกรรมการเพาะเลี้ยงกุ้ง และสัตว์น้ำชายฝั่งที่เป็นมิตรกับสิ่งแวดล้อม และพืชทางเลือก			5.3600
กิจกรรม : พัฒนาอุตสาหกรรมเพาะเลี้ยงกุ้งและสัตว์น้ำชายฝั่งที่เป็นมิตรกับสิ่งแวดล้อม			5.3600
ตัวชี้วัดกิจกรรม : จำนวนเกษตรกรและประชาชนที่ได้รับการอบรม ความรู้ด้านการปลูกต้นจากในพื้นที่ป่าชายเลนและนากุ้ง	คน	1,000	
<b>ช่วงโซ่คุณค่า : กลางน้ำ - การสร้างมูลค่าเพิ่มวิจัยและนวัตกรรม</b>			<b>5.0000</b>
กลุ่มกิจกรรม : การสร้างมูลค่าเพิ่มวิจัยและนวัตกรรม			5.0000
กระบวนการ : จังหวัดและกลุ่มจังหวัด			5.0000
หน่วยงาน : จังหวัดระนอง			5.0000
โครงการ : โครงการพัฒนาอุตสาหกรรมการเพาะเลี้ยงกุ้ง และสัตว์น้ำชายฝั่งที่เป็นมิตรกับสิ่งแวดล้อม และพืชทางเลือก			5.0000
กิจกรรม : กิจกรรมเพิ่มประสิทธิภาพการผลิตอาหารประมงปลอดภัย			5.0000
ตัวชี้วัดกิจกรรม : เกษตรกรเลี้ยงสัตว์น้ำเข้าร่วมโครงการ	ราย	120	
ตัวชี้วัดกิจกรรม : สร้างอาชีพทางเลือกการเลี้ยงสัตว์น้ำเพิ่มเติมให้แก่เกษตรกรผู้เพาะเลี้ยงสัตว์น้ำ	ราย	120	
ตัวชี้วัดกิจกรรม : จะมีราษฎรให้ความสนใจและนำไปประกอบอาชีพ	ร้อยละ	25	
ตัวชี้วัดกิจกรรม : ให้ความรู้เยาวชนและชาวประมง ประชาชนทั่วไป	คน	300	
ตัวชี้วัดกิจกรรม : เพิ่มพันธุ์สัตว์น้ำคืนความสมบูรณ์สู่แหล่งน้ำธรรมชาติ	แห่ง	10	

หน่วย : ล้านบาท

เป้าหมาย - แนวทางการดำเนินงาน - ตัวชี้วัด - กลุ่มโครงการ - ห่วงโซ่คุณค่า - กลุ่มกิจกรรม - กระบวนการ - หน่วยงาน - กิจกรรม	เป้าหมาย		งบประมาณ รวม
	หน่วยนับ	ปริมาณ	
<b>ห่วงโซ่คุณค่า : ปลายน้ำ - การจัดจำหน่ายและการตลาด</b>			<b>0.3642</b>
กลุ่มกิจกรรม : การจัดจำหน่ายและการตลาด			0.3642
กระบวนการ : กระบวนการศึกษาธิการ			0.3642
หน่วยงาน : สถาบันเทคโนโลยีพระจอมเกล้าเจ้าคุณทหารลาดกระบัง			0.3642
โครงการ : โครงการพัฒนาอุตสาหกรรมการเพาะเลี้ยงกุ้ง และสัตว์น้ำ			0.3642
ชายฝั่งที่เป็นมิตรกับสิ่งแวดล้อม และพืชทางเลือก			
กิจกรรม : พัฒนาอุตสาหกรรมเพาะเลี้ยงกุ้ง และสัตว์น้ำชายฝั่ง			0.3642
ที่เป็นมิตรกับสิ่งแวดล้อม			
ตัวชี้วัดกิจกรรม : จำนวนผู้เข้ารับบริการ	คน	200	
<b>กลุ่มโครงการ : โครงการพัฒนาและส่งเสริมพืชผลที่เป็นเอกลักษณ์</b>			<b>525.5846</b>
<b>ห่วงโซ่คุณค่า : ต้นน้ำ - ปัจจัยการผลิตพื้นฐาน</b>			<b>419.0000</b>
กลุ่มกิจกรรม : ปัจจัยการผลิตพื้นฐาน			419.0000
กระบวนการ : กระบวนการเกษตรและสหกรณ์			419.0000
หน่วยงาน : กรมชลประทาน			419.0000
โครงการ : โครงการพัฒนาและส่งเสริมพืชผลที่เป็นเอกลักษณ์			419.0000
กิจกรรม : การพัฒนาและการบริหารจัดการน้ำ เพื่อการเกษตร			419.0000
ตัวชี้วัดกิจกรรม : เพิ่มพื้นที่ชลประทาน	ไร่	5,009	
<b>ห่วงโซ่คุณค่า : กลางน้ำ - การสร้างมูลค่าเพิ่มวิจัยและนวัตกรรม</b>			<b>105.7996</b>
กลุ่มกิจกรรม : การสร้างมูลค่าเพิ่มวิจัยและนวัตกรรม			105.7996
กระบวนการ : กระบวนการเกษตรและสหกรณ์			25.2500
หน่วยงาน : กรมส่งเสริมการเกษตร			25.2500
โครงการ : โครงการพัฒนาและส่งเสริมพืชผลที่เป็นเอกลักษณ์			25.2500
กิจกรรม : แปรรูปไม้ผลเพื่อเพิ่มมูลค่า			25.2500
ตัวชี้วัดกิจกรรม : จำนวนเกษตรกรสามารถบริหารจัดการต้นทุน	ราย	1,000	
การผลิตได้อย่างเหมาะสม มีการพัฒนาศักยภาพการผลิตสินค้าเกษตร			
และผลผลิตการเกษตรได้รับการปรับปรุงคุณภาพเพิ่มมากขึ้น			
กระบวนการ : กระบวนการศึกษาธิการ			69.0110
หน่วยงาน : สถาบันเทคโนโลยีพระจอมเกล้าเจ้าคุณทหารลาดกระบัง			44.0110
โครงการ : โครงการพัฒนาและส่งเสริมพืชผลที่เป็นเอกลักษณ์			44.0110
กิจกรรม : พัฒนาและส่งเสริมพืชผลที่เป็นเอกลักษณ์			44.0110
ตัวชี้วัดกิจกรรม : จำนวนผู้เข้ารับบริการ	คน	1,000	
หน่วยงาน : มหาวิทยาลัยแม่โจ้			25.0000
โครงการ : โครงการพัฒนาและส่งเสริมพืชผลที่เป็นเอกลักษณ์			25.0000
กิจกรรม : สร้างมูลค่าเพิ่มงานวิจัยและนวัตกรรม (พืชผล)			25.0000
ตัวชี้วัดกิจกรรม : จำนวนสร้างมูลค่าเพิ่มงานวิจัยและนวัตกรรม	โครงการ	1	
(พืชผล)			

เป้าหมาย - แนวทางการดำเนินงาน - ตัวชี้วัด - กลุ่มโครงการ - ห่วงโซ่คุณค่า - กลุ่มกิจกรรม - กระบวนการ - หน่วยงาน - กิจกรรม	เป้าหมาย		งบประมาณ รวม
	หน่วยนับ	ปริมาณ	
ตัวชี้วัดกิจกรรม : มูลค่าสินค้าเกษตรเพิ่มขึ้น กระบวนการ : จังหวัดและกลุ่มจังหวัด หน่วยงาน : จังหวัดกระบี่	ร้อยละ	0.5	11.5386 11.5386
โครงการ : โครงการพัฒนาและส่งเสริมพืชผลที่เป็นเอกลักษณ์			11.5386
กิจกรรม : พัฒนาศักยภาพการผลิตสินค้าเกษตรและสินค้าแปรรูปเพื่อสร้างรายได้เกษตรกรจังหวัดกระบี่			11.5386
ตัวชี้วัดกิจกรรม : รายได้ของผู้เกษตรกรผู้เข้าร่วมโครงการเพิ่มขึ้น ไม่ต่ำกว่า	ร้อยละ	10	
<b>ห่วงโซ่คุณค่า : ปลาหย้า - การจัดจำหน่ายและการตลาด</b>			<b>0.7850</b>
กลุ่มกิจกรรม : การจัดจำหน่ายและการตลาด			0.7850
กระบวนการ : จังหวัดและกลุ่มจังหวัด			0.7850
หน่วยงาน : จังหวัดระนอง			0.7850
โครงการ : โครงการพัฒนาและส่งเสริมพืชผลที่เป็นเอกลักษณ์			0.7850
กิจกรรม : กิจกรรมส่งเสริมและเพิ่มประสิทธิภาพการผลิตพืชผักปลอดภัยสู่การเชื่อมโยงด้านการตลาด			0.7850
ตัวชี้วัดกิจกรรม : มีแปลงต้นแบบระบบการผลิตพืชผักกลุ่มมาตรฐาน GAP ไม่น้อยกว่า	แห่ง	2	
ตัวชี้วัดกิจกรรม : เกษตรกรสามารถจัดตั้งและรวมกลุ่มการผลิตพืชผักปลอดภัยไม่น้อยกว่า	กลุ่ม	3	
ตัวชี้วัดกิจกรรม : จำนวนช่องทางในการรณรงค์และประชาสัมพันธ์ไม่น้อยกว่า	ช่องทาง	5	
ตัวชี้วัดกิจกรรม : จำนวนแหล่งผลิตสินค้าปลอดภัยที่มีการทำบันทึกข้อตกลงความร่วมมือกับร้านอาหาร/ตลาดสดไม่น้อยกว่า	แหล่ง	1	
ตัวชี้วัดกิจกรรม : จำนวนฐานข้อมูลของสินค้าเกษตรที่ได้รับการรับรองมาตรฐานไม่น้อยกว่า	ฐานข้อมูล	3	
<b>แนวทางการดำเนินงานที่ 1.1.3 : เพิ่มศักยภาพภาคการท่องเที่ยวและบริการ</b>			<b>1,089.8783</b>
<b>ตัวชี้วัด : รายได้จากการท่องเที่ยวและบริการเพิ่มขึ้น ร้อยละ 10</b>			<b>1,089.8783</b>
<b>กลุ่มโครงการ : โครงการพัฒนาและส่งเสริมการท่องเที่ยวภาคใต้ 2 สมุทร</b>			<b>832.4512</b>
<b>ห่วงโซ่คุณค่า : ต้นน้ำ - พัฒนาแหล่งท่องเที่ยว</b>			<b>586.6461</b>
กลุ่มกิจกรรม : การพัฒนาโครงสร้างพื้นฐานด้านการท่องเที่ยวและบริการ			586.6461
กระบวนการ : กระทรวงคมนาคม			414.0200
หน่วยงาน : กรมทางหลวงชนบท			414.0200
โครงการ : โครงการพัฒนาและส่งเสริมการท่องเที่ยวภาคใต้ 2 สมุทร			414.0200
กิจกรรม : ก่อสร้างและปรับปรุงทางเพื่อพัฒนาและส่งเสริมการท่องเที่ยวภาคใต้ 2 สมุทร			414.0200
ตัวชี้วัดกิจกรรม : จำนวนรายการทางและสะพานที่ก่อสร้างหรือปรับปรุง	รายการ	18	



หน่วย : ล้านบาท

เป้าหมาย - แนวทางการดำเนินงาน - ตัวชี้วัด - กลุ่มโครงการ - หัวข้อคุณค่า - กลุ่มกิจกรรม - กระทรวง - หน่วยงาน - กิจกรรม	เป้าหมาย		งบประมาณ รวม
	หน่วยนับ	ปริมาณ	
ตัวชี้วัดกิจกรรม : จำนวนรายการที่ศึกษาความเหมาะสมและสำรวจ ออกแบบ	รายการ	1	
กระทรวง : กระทรวงทรัพยากรธรรมชาติและสิ่งแวดล้อม			4.4000
หน่วยงาน : กรมป่าไม้			4.4000
โครงการ : โครงการพัฒนาและส่งเสริมการท่องเที่ยวภาคใต้ 2 สมุทร			4.4000
กิจกรรม : พัฒนาแหล่งท่องเที่ยวและปัจจัยพื้นฐาน			4.4000
ตัวชี้วัดกิจกรรม : มีเส้นทางศึกษาธรรมชาติในป่าชุมชน	กิโลเมตร	11	
กระทรวง : กระทรวงมหาดไทย			44.9731
หน่วยงาน : กรมส่งเสริมการปกครองท้องถิ่น			44.9731
โครงการ : โครงการพัฒนาและส่งเสริมการท่องเที่ยวภาคใต้ 2 สมุทร			44.9731
กิจกรรม : พัฒนาแหล่งท่องเที่ยวและปัจจัยพื้นฐาน			44.9731
ตัวชี้วัดกิจกรรม : จำนวนนักท่องเที่ยวเพิ่มขึ้น	ร้อยละ	10	
กระทรวง : จังหวัดและกลุ่มจังหวัด			123.2530
หน่วยงาน : จังหวัดสุราษฎร์ธานี			58.6590
โครงการ : โครงการพัฒนาและส่งเสริมการท่องเที่ยวภาคใต้ 2 สมุทร			58.6590
กิจกรรม : การปรับปรุงภูมิทัศน์แหล่งท่องเที่ยวทางน้ำตกวาเวดี (บ้านใน)			8.6590
ตัวชี้วัดกิจกรรม : ประชาชนในเขตพื้นที่ตำบลปากแพรก อำเภอดอน สัก จำนวน 3,000 คน มีรายได้เพิ่มขึ้น	ร้อยละ	10	
กิจกรรม : การปรับปรุงภูมิทัศน์แหล่งท่องเที่ยวกลางเมือง (บึงขุนทะเล)			50.0000
ตัวชี้วัดกิจกรรม : จำนวนนักท่องเที่ยวเข้ามาท่องเที่ยวในจังหวัด สุราษฎร์ธานีเพิ่มขึ้น	ร้อยละ	10	
หน่วยงาน : จังหวัดพังงา			64.5940
โครงการ : โครงการพัฒนาและส่งเสริมการท่องเที่ยวภาคใต้ 2 สมุทร			64.5940
กิจกรรม : พัฒนาเส้นทางคมนาคมสู่แหล่งท่องเที่ยว " เสม็ดนางชี " (Unseen Andaman) ถนนสายทำอยู่ - ย่านสะบ้า อำเภอตะกั่วทุ่ง จังหวัดพังงา			49.5940
ตัวชี้วัดกิจกรรม : จำนวนนักท่องเที่ยวเพิ่มขึ้นจากปีที่ผ่านมา	คน/ปี	100,000	
กิจกรรม : กิจกรรมพัฒนาโครงสร้างพื้นฐานสู่การท่องเที่ยวทางทะเล : ทำเทียบเรือบ้านป่ายาง หมู่ที่ 10 ตำบลกะไหล อำเภอตะกั่วทุ่ง จังหวัดพังงา			15.0000
ตัวชี้วัดกิจกรรม : จำนวนนักท่องเที่ยวเพิ่มขึ้นจากปีที่ผ่านมา	คน/ปี	20,000	
<b>หัวข้อคุณค่า : กลางน้ำ - การสร้างมูลค่าเพิ่มและนวัตกรรม</b>			<b>225.6051</b>
กลุ่มกิจกรรม : การพัฒนาโครงสร้างพื้นฐานการสร้างมูลค่าและนวัตกรรม			11.9000
กระทรวง : กระทรวงศึกษาธิการ			10.0000
หน่วยงาน : สถาบันเทคโนโลยีพระจอมเกล้าเจ้าคุณทหารลาดกระบัง			10.0000
โครงการ : โครงการพัฒนาและส่งเสริมการท่องเที่ยวภาคใต้ 2 สมุทร			10.0000

เป้าหมาย - แนวทางการดำเนินงาน - ตัวชี้วัด - กลุ่มโครงการ - ช่วงใช้คุณค่า - กลุ่มกิจกรรม - กระทรวง - หน่วยงาน - กิจกรรม	เป้าหมาย		งบประมาณ รวม
	หน่วยนับ	ปริมาณ	
กิจกรรม : พัฒนาและส่งเสริมการท่องเที่ยวภาคใต้ 2 สมุทร ตัวชี้วัดกิจกรรม : จำนวนผู้เข้ารับบริการ	ราย	20	10.0000
กระทรวง : จังหวัดและกลุ่มจังหวัด			1.9000
หน่วยงาน : จังหวัดกระบี่			1.9000
โครงการ : โครงการพัฒนาและส่งเสริมการท่องเที่ยวภาคใต้ 2 สมุทร			1.9000
กิจกรรม : พัฒนาศักยภาพเครือข่ายการช่วยเหลือนักท่องเที่ยว/ ผู้ประกอบการ			1.9000
ตัวชี้วัดกิจกรรม : ผู้เข้าร่วมพัฒนาทักษะการให้ความช่วยเหลือ มีความรู้ทักษะความเข้าใจในการให้ความช่วยเหลือไม่ต่ำกว่า	ร้อยละ	80	
กลุ่มกิจกรรม : การสร้างมูลค่าเพิ่มและนวัตกรรมแหล่งท่องเที่ยว			30.0000
กระทรวง : จังหวัดและกลุ่มจังหวัด			30.0000
หน่วยงาน : จังหวัดชุมพร			30.0000
โครงการ : โครงการพัฒนาและส่งเสริมการท่องเที่ยวภาคใต้ 2 สมุทร			30.0000
กิจกรรม : ปรับปรุงภูมิทัศน์ที่สาธารณประโยชน์พฤษภาคม			30.0000
ตัวชี้วัดกิจกรรม : รายได้จากการท่องเที่ยวของจังหวัดเพิ่มขึ้น	ร้อยละ	10	
กลุ่มกิจกรรม : พัฒนาคูคลองการด้านการท่องเที่ยวเพื่อสร้างมูลค่าเพิ่ม			109.7051
กระทรวง : กระทรวงทรัพยากรธรรมชาติและสิ่งแวดล้อม			94.7051
หน่วยงาน : กรมอุทยานแห่งชาติ สัตว์ป่า และพันธุ์พืช			94.7051
โครงการ : โครงการพัฒนาและส่งเสริมการท่องเที่ยวภาคใต้ 2 สมุทร			94.7051
กิจกรรม : การสร้างมูลค่าเพิ่มและนวัตกรรม			94.7051
ตัวชี้วัดกิจกรรม : เพิ่มศักยภาพด้านการท่องเที่ยวเชิงอนุรักษ์ (ภาคใต้)	แห่ง	5	
กระทรวง : จังหวัดและกลุ่มจังหวัด			15.0000
หน่วยงาน : จังหวัดนครศรีธรรมราช			15.0000
โครงการ : โครงการพัฒนาและส่งเสริมการท่องเที่ยวภาคใต้ 2 สมุทร			15.0000
กิจกรรม : พัฒนาคูคลองการด้านการท่องเที่ยวเชื่อมโยงเครือข่าย AEC			15.0000
ตัวชี้วัดกิจกรรม : รายได้จากการท่องเที่ยวและบริการเพิ่มขึ้น	ร้อยละ	10	
กลุ่มกิจกรรม : เพิ่มประสิทธิภาพด้านความปลอดภัยและสิ่งอำนวยความสะดวก ด้านการท่องเที่ยวและบริการ			50.0000
กระทรวง : จังหวัดและกลุ่มจังหวัด			50.0000
หน่วยงาน : จังหวัดภูเก็ต			50.0000
โครงการ : โครงการพัฒนาและส่งเสริมการท่องเที่ยวภาคใต้ 2 สมุทร			50.0000
กิจกรรม : กิจกรรมปรับปรุงห้องศูนย์ควบคุมการจราจรทางน้ำและ ระบบควบคุมการจราจรทางน้ำจังหวัดภูเก็ต			50.0000
ตัวชี้วัดกิจกรรม : มีห้องศูนย์ควบคุมการจราจรทางน้ำและระบบ ควบคุมการจราจรทางน้ำที่ได้มาตรฐาน	แห่ง	1	



เป้าหมาย - แนวทางการดำเนินงาน - ตัวชี้วัด - กลุ่มโครงการ - หัวข้อคุณค่า - กลุ่มกิจกรรม - กระทรวง - หน่วยงาน - กิจกรรม	เป้าหมาย		งบประมาณ รวม
	หน่วยนับ	ปริมาณ	
<b>หัวข้อคุณค่า : กลางน้ำ - การสร้างมูลค่าเพิ่มและนวัตกรรม</b>			<b>41.5320</b>
กลุ่มกิจกรรม : การสร้างมูลค่าเพิ่มและนวัตกรรมด้านการท่องเที่ยวเชิงอนุรักษ์			41.5320
กระทรวง : จังหวัดและกลุ่มจังหวัด			41.5320
หน่วยงาน : จังหวัดสุราษฎร์ธานี			31.5320
โครงการ : โครงการพัฒนาแหล่งท่องเที่ยวประวัติศาสตร์ วัฒนธรรม เมืองเก่า และวิถีชุมชน			31.5320
กิจกรรม : การปรับปรุงภูมิทัศน์บริเวณหลังเจดีย์พระบรมธาตุวัดเขา สุวรรณประดิษฐ์			31.5320
ตัวชี้วัดกิจกรรม : จำนวนนักท่องเที่ยวที่เพิ่มขึ้น	ร้อยละ	20	
หน่วยงาน : จังหวัดตรัง			10.0000
โครงการ : โครงการพัฒนาแหล่งท่องเที่ยวประวัติศาสตร์ วัฒนธรรม เมืองเก่า และวิถีชุมชน			10.0000
กิจกรรม : ก่อสร้างอาคารศูนย์บริการนักท่องเที่ยวอันดามัน			10.0000
ตัวชี้วัดกิจกรรม : จำนวนนักท่องเที่ยวเพิ่มขึ้น	ร้อยละ	10	
<b>หัวข้อคุณค่า : ปลายน้ำ - การตลาด</b>			<b>62.3163</b>
กลุ่มกิจกรรม : ประชาสัมพันธ์แหล่งท่องเที่ยวเชิงอนุรักษ์			62.3163
กระทรวง : จังหวัดและกลุ่มจังหวัด			62.3163
หน่วยงาน : จังหวัดระนอง			17.0373
โครงการ : โครงการพัฒนาและส่งเสริมการท่องเที่ยวภาคใต้ 2 สมุทร			17.0373
กิจกรรม : พัฒนาการท่องเที่ยวชุมชน โดยการมีส่วนร่วมของชุมชน คนระนอง			17.0373
ตัวชี้วัดกิจกรรม : มาตรฐานแหล่งท่องเที่ยวที่มีคุณภาพประสิทธิภาพ ที่ได้มาตรฐานการท่องเที่ยว	แหล่ง	3	
ตัวชี้วัดกิจกรรม : มีบุคลากรที่ให้บริการสถานที่ท่องเที่ยวที่มีประสิทธิภาพ พร้อมให้บริการ	คน	60	
ตัวชี้วัดกิจกรรม : มีผลิตภัณฑ์การท่องเที่ยวทั้งด้านบริการและ ผลิตภัณฑ์ของที่ระลึก	ผลิตภัณฑ์	10	
ตัวชี้วัดกิจกรรม : เพิ่มจำนวนรายได้จากการท่องเที่ยว	ร้อยละ	10	
ตัวชี้วัดกิจกรรม : เพิ่มจำนวนนักท่องเที่ยว	ร้อยละ	10	
หน่วยงาน : จังหวัดกระบี่			27.3200
โครงการ : โครงการพัฒนาแหล่งท่องเที่ยวประวัติศาสตร์ วัฒนธรรม เมืองเก่า และวิถีชุมชน			27.3200
กิจกรรม : แสดงศิลปกรรมร่วมสมัยนานาชาติ Krabi Art Olympic 2018			27.3200
ตัวชี้วัดกิจกรรม : ร้อยละความสำเร็จในการจัดเตรียมการจัดงาน ศิลปกรรมไม่ต่ำกว่า	ร้อยละ	100	

หน่วย : ล้านบาท

เป้าหมาย - แนวทางการดำเนินงาน - ตัวชี้วัด - กลุ่มโครงการ - ห่วงโซ่คุณค่า - กลุ่มกิจกรรม - กระบวนการ - หน่วยงาน - กิจกรรม	เป้าหมาย		งบประมาณ รวม
	หน่วยนับ	ปริมาณ	
หน่วยงาน : จังหวัดตรัง			17.9590
โครงการ : โครงการพัฒนาแหล่งท่องเที่ยวประวัติศาสตร์ วัฒนธรรม เมืองเก่า และวิถีชุมชน			17.9590
กิจกรรม : จัดสร้างพิพิธภัณฑ์ ศิลปะการแสดงท้องถิ่นตรัง มาแต่ตรัง ไม่หนังกีโนราห์			17.9590
ตัวชี้วัดกิจกรรม : ระดับความสำเร็จในการจัดสร้างอาคารพิพิธภัณฑ์ ศิลปะการแสดงท้องถิ่นตรัง มาแต่ตรัง ไม่หนังกีโนราห์	ร้อยละ	100	
ตัวชี้วัดกิจกรรม : ระดับความสำเร็จในการจัดทำนันทนาการถาวร ศิลปะการแสดงท้องถิ่นตรัง มาแต่ตรัง ไม่หนังกีโนราห์	ร้อยละ	80	
<b>กลุ่มโครงการ : โครงการพัฒนาศักยภาพการท่องเที่ยวเชิงเกษตร</b>			<b>3.9280</b>
<b>ห่วงโซ่คุณค่า : ปลายน้ำ - การตลาด</b>			<b>3.9280</b>
กลุ่มกิจกรรม : ประชาสัมพันธ์ด้านการท่องเที่ยวเชิงเกษตร			3.9280
กระบวนการ : กระบวนการพาณิชย์			3.9280
หน่วยงาน : สำนักงานปลัดกระทรวงพาณิชย์			3.9280
โครงการ : โครงการพัฒนาศักยภาพการท่องเที่ยวเชิงเกษตร			3.9280
กิจกรรม : ประชาสัมพันธ์ด้านการท่องเที่ยวเชิงเกษตร			3.9280
ตัวชี้วัดกิจกรรม : จำนวนการจัดอบรมในวงกว้างถึงโอกาสทางการตลาด	ครั้ง	1	
ตัวชี้วัดกิจกรรม : จัดอบรมเชิงลึก	ครั้ง	1	
<b>กลุ่มโครงการ : โครงการพัฒนาศักยภาพการท่องเที่ยวเชิงสุขภาพ</b>			<b>72.6000</b>
<b>ห่วงโซ่คุณค่า : ต้นน้ำ - พัฒนาแหล่งท่องเที่ยว</b>			<b>66.8000</b>
กลุ่มกิจกรรม : พัฒนาด้านการท่องเที่ยวเชิงสุขภาพ			66.8000
กระบวนการ : กระบวนการคมนาคม			60.0000
หน่วยงาน : กรมทางหลวง			60.0000
โครงการ : โครงการพัฒนาศักยภาพการท่องเที่ยวเชิงสุขภาพ			60.0000
กิจกรรม : พัฒนาแหล่งท่องเที่ยวและปัจจัยพื้นฐาน			60.0000
ตัวชี้วัดกิจกรรม : จำนวนเส้นทางที่ก่อสร้างและปรับปรุง	แห่ง	1	
กระบวนการ : จังหวัดและกลุ่มจังหวัด			6.8000
หน่วยงาน : จังหวัดระนอง			6.8000
โครงการ : โครงการพัฒนาศักยภาพการท่องเที่ยวเชิงสุขภาพ			6.8000
กิจกรรม : การพัฒนาการท่องเที่ยวแบบบูรณาการในการพัฒนา ผลิตภัณฑ์ท้องถิ่นสู่การยกระดับเป็นศูนย์จัดกิจกรรมในจังหวัด			6.8000
ตัวชี้วัดกิจกรรม : ร้อยละความพึงพอใจของผู้รับบริการ	ร้อยละ	80	
ตัวชี้วัดกิจกรรม : ระดับความสำเร็จของการพัฒนาระบบ E-Commerce (ด้านการท่องเที่ยวเชิงสุขภาพและเชิงนิเวศ)	ระดับ	4	

เป้าหมาย - แนวทางการดำเนินงาน - ตัวชี้วัด - กลุ่มโครงการ - ห่วงโซ่คุณค่า - กลุ่มกิจกรรม - กระบวนการ - หน่วยงาน - กิจกรรม	เป้าหมาย		งบประมาณ รวม
	หน่วยนับ	ปริมาณ	
<b>ห่วงโซ่คุณค่า : ปลายทางน้ำ - การตลาด</b>			<b>5.8000</b>
กลุ่มกิจกรรม : ประชาสัมพันธ์การท่องเที่ยวเชิงสุขภาพ			5.8000
กระบวนการ : รัฐวิสาหกิจ			5.8000
หน่วยงาน : สถาบันวิจัยวิทยาศาสตร์และเทคโนโลยีแห่งประเทศไทย			5.8000
โครงการ : โครงการพัฒนาศักยภาพการท่องเที่ยวเชิงสุขภาพ			5.8000
กิจกรรม : ประชาสัมพันธ์การท่องเที่ยวเชิงสุขภาพ			5.8000
ตัวชี้วัดกิจกรรม : จำนวนผู้ประกอบการที่สามารถนำ วิทยาศาสตร์ เทคโนโลยี และนวัตกรรม ไปใช้ในการแปรรูปผลิตภัณฑ์เพื่อสุขภาพ และความงามทำให้เกิดผลิตภัณฑ์ใหม่ออกสู่ตลาด	ราย	100	
ตัวชี้วัดกิจกรรม : จำนวนผู้ประกอบการที่ได้รับการถ่ายทอดเทคโนโลยี การผลิต และยกระดับมาตรฐานการผลิต มาตรฐานผลิตภัณฑ์	ราย	10	
ตัวชี้วัดกิจกรรม : ผู้ประกอบการมีรายได้เพิ่มขึ้นจากการพัฒนาด้วย วิทยาศาสตร์ เทคโนโลยี และนวัตกรรม	ร้อยละ	20	
<b>แนวทางการดำเนินงานที่ 1.1.4 : พัฒนาด้านสังคม ยกระดับคุณภาพชีวิต และสิ่งแวดล้อม</b>			<b>1,198.1215</b>
<b>ตัวชี้วัด : ด้านสังคมได้รับการปรับปรุงพัฒนาประชาชนคุณภาพชีวิตดีขึ้น ร้อยละ 1</b>			<b>1,198.1215</b>
<b>กลุ่มโครงการ : โครงการยกระดับการพัฒนาคุณภาพชีวิต</b>			<b>635.8361</b>
<b>ห่วงโซ่คุณค่า : ต้นน้ำ - พัฒนาโครงสร้างพื้นฐานด้านสังคม</b>			<b>141.8369</b>
กลุ่มกิจกรรม : การพัฒนาโครงสร้างพื้นฐานด้านสาธารณสุข: บุคคล สถานที่ และอุปกรณ์			55.7000
กระบวนการ : กระบวนการสาธารณสุข			55.7000
หน่วยงาน : สำนักงานปลัดกระทรวงสาธารณสุข			55.7000
โครงการ : โครงการยกระดับการพัฒนาคุณภาพชีวิต			55.7000
กิจกรรม : พัฒนาศักยภาพเป็นศูนย์กลางสุขภาพนานาชาติเพื่อให้ บริการผู้ป่วยและผู้สูงอายุพักฟื้นในพื้นที่ท่องเที่ยวระดับโลกภายใต้ 2 สมุทร			50.0000
ตัวชี้วัดกิจกรรม : จำนวนโรงพยาบาลที่ได้รับการพัฒนาศักยภาพเป็น ศูนย์กลางสุขภาพนานาชาติให้บริการผู้ป่วยและผู้สูงอายุพักฟื้นในพื้นที่ ท่องเที่ยว	แห่ง	1	
กิจกรรม : พัฒนาระบบการดูแลผู้สูงอายุระยะสุดท้ายของชีวิตตาม แนวทางการเป็นมิตรกับผู้สูงอายุภาคใต้ 2 สมุทร			5.7000
ตัวชี้วัดกิจกรรม : จำนวนโรงพยาบาลที่ได้รับการพัฒนาศักยภาพการ ให้บริการที่เป็นมิตรกับผู้สูงอายุ	แห่ง	1	

หน่วย : ล้านบาท

เป้าหมาย - แนวทางการดำเนินงาน - ตัวชี้วัด - กลุ่มโครงการ - หัวข้อคุณค่า - กลุ่มกิจกรรม - กระทรวง - หน่วยงาน - กิจกรรม	เป้าหมาย		งบประมาณ รวม
	หน่วยนับ	ปริมาณ	
กลุ่มกิจกรรม : พัฒนาโครงสร้างพื้นฐานด้านสังคม			86.1369
กระทรวง : กระทรวงการพัฒนาสังคมและความมั่นคงของมนุษย์			75.1369
หน่วยงาน : สำนักงานปลัดกระทรวงการพัฒนาสังคมและความมั่นคงของมนุษย์			75.1369
โครงการ : โครงการยกระดับการพัฒนาคุณภาพชีวิต			75.1369
กิจกรรม : พัฒนาโครงสร้างพื้นฐานด้านสังคม			75.1369
ตัวชี้วัดกิจกรรม : จำนวนที่อยู่อาศัยของผู้สูงอายุ ผู้พิการและผู้มีฐานะยากจนได้รับการปรับปรุงให้มีสภาพที่เหมาะสม	หลัง	2,412	
กระทรวง : กระทรวงมหาดไทย			11.0000
หน่วยงาน : สำนักงานปลัดกระทรวงมหาดไทย			11.0000
โครงการ : โครงการยกระดับการพัฒนาคุณภาพชีวิต			11.0000
กิจกรรม : สนับสนุนการขับเคลื่อนแผนพัฒนาจังหวัดและแผนพัฒนา			11.0000
กลุ่มจังหวัด (ภาคใต้)			
ตัวชี้วัดกิจกรรม : อัตราการขยายตัวมูลค่าผลิตภัณฑ์มวลรวมของจังหวัดเพิ่มขึ้น	อัตราเพิ่มขึ้น	0.05	
ตัวชี้วัดกิจกรรม : ร้อยละความสำเร็จของการประสานแผนพัฒนาในระดับพื้นที่	ระดับ	5	
<b>หัวข้อคุณค่า : กลางน้ำ - พัฒนาคมน</b>			<b>26.3957</b>
กลุ่มกิจกรรม : พัฒนาโครงสร้างพื้นฐานด้านสังคม			26.3957
กระทรวง : กระทรวงการพัฒนาสังคมและความมั่นคงของมนุษย์			26.3957
หน่วยงาน : สำนักงานปลัดกระทรวงการพัฒนาสังคมและความมั่นคงของมนุษย์			26.3957
โครงการ : โครงการยกระดับการพัฒนาคุณภาพชีวิต			26.3957
กิจกรรม : พัฒนาโครงสร้างพื้นฐานด้านสังคม			26.3957
ตัวชี้วัดกิจกรรม : จำนวนที่อยู่อาศัยของผู้สูงอายุ ผู้พิการและผู้มีฐานะยากจนได้รับการปรับปรุงให้มีสภาพที่เหมาะสม	หลัง	2,412	
<b>หัวข้อคุณค่า : ปลายน้ำ - ยกระดับคุณภาพชีวิต</b>			<b>467.6035</b>
กลุ่มกิจกรรม : การยกระดับคุณภาพการบริการสู่มาตรฐานสากล			467.6035
กระทรวง : กระทรวงมหาดไทย			31.5000
หน่วยงาน : สำนักงานปลัดกระทรวงมหาดไทย			31.5000
โครงการ : โครงการยกระดับการพัฒนาคุณภาพชีวิต			31.5000
กิจกรรม : สนับสนุนการแก้ไขปัญหาความเดือดร้อนของประชาชนและนโยบายของรัฐบาล (ภาคใต้)			31.5000
ตัวชี้วัดกิจกรรม : ร้อยละความสำเร็จของจังหวัดที่ได้ดำเนินการแก้ไขปัญหาความเดือดร้อนเร่งด่วนของประชาชนได้บรรลุวัตถุประสงค์และทันเวลาที่กำหนด	ร้อยละความสำเร็จ	80	

เป้าหมาย - แนวทางการดำเนินงาน - ตัวชี้วัด - กลุ่มโครงการ - ห่วงโซ่คุณค่า - กลุ่มกิจกรรม - กระทรวง - หน่วยงาน - กิจกรรม	เป้าหมาย		งบประมาณ รวม
	หน่วยนับ	ปริมาณ	
กระทรวง : กระทรวงสาธารณสุข			436.1035
หน่วยงาน : สำนักงานปลัดกระทรวงสาธารณสุข			436.1035
โครงการ : โครงการยกระดับการพัฒนาคุณภาพชีวิต			436.1035
กิจกรรม : การพัฒนาระบบการแพทย์ปฐมภูมิภาคใต้ 2 สมุทร			123.4800
ตัวชี้วัดกิจกรรม : ลดการแออัดของประชาชนที่มารับบริการใน โรงพยาบาลศูนย์/ทั่วไป	ร้อยละ	50	
ตัวชี้วัดกิจกรรม : ผู้ป่วยลดระยะเวลาการรอคอยในการรับบริการ	ร้อยละ	50	
กิจกรรม : พัฒนาศักยภาพหน่วยบริการสุขภาพภาคใต้ 2 สมุทร			312.6235
ตัวชี้วัดกิจกรรม : ลดการส่งต่อผู้ป่วยจากภาคใต้ 2 สมุทร ไปยังหน่วย บริการส่วนกลาง และโรงพยาบาลสงขลานครินทร์	ร้อยละ	50	
ตัวชี้วัดกิจกรรม : ผู้ป่วยลดระยะเวลาการรอคอยในการรับบริการ	ร้อยละ	50	
<b>กลุ่มโครงการ : โครงการพัฒนาแรงงาน (ภาคอุตสาหกรรม ภาคการท่องเที่ยว)</b>			<b>13.0000</b>
<b>ห่วงโซ่คุณค่า : กลางน้ำ - พัฒนาคคน</b>			<b>13.0000</b>
กลุ่มกิจกรรม : พัฒนาฝีมือแรงงาน			13.0000
กระทรวง : จังหวัดและกลุ่มจังหวัด			13.0000
หน่วยงาน : จังหวัดภูเก็ต			13.0000
โครงการ : โครงการพัฒนาแรงงาน (ภาคอุตสาหกรรม ภาคการท่องเที่ยว)			13.0000
กิจกรรม : พัฒนาศักยภาพภาคอุตสาหกรรมภาคใต้จังหวัดภูเก็ต			13.0000
ตัวชี้วัดกิจกรรม : จำนวนผู้ผ่านการฝึกอบรม	คน	360	
<b>กลุ่มโครงการ : โครงการพัฒนาเมืองศูนย์กลางของจังหวัด (เมืองน่าอยู่)</b>			<b>198.4866</b>
<b>ห่วงโซ่คุณค่า : ต้นน้ำ - พัฒนาโครงสร้างพื้นฐานด้านสังคม</b>			<b>198.4866</b>
กลุ่มกิจกรรม : พัฒนาโครงสร้างพื้นฐานด้านเมืองน่าอยู่			198.4866
กระทรวง : กระทรวงคมนาคม			40.0000
หน่วยงาน : กรมทางหลวง			40.0000
โครงการ : โครงการพัฒนาเมืองศูนย์กลางของจังหวัด (เมืองน่าอยู่)			40.0000
กิจกรรม : ยกระดับการบริหารจัดการเมืองน่าอยู่			40.0000
ตัวชี้วัดกิจกรรม : จำนวนเส้นทางที่ก่อสร้างและปรับปรุง	แห่ง	1	
กระทรวง : จังหวัดและกลุ่มจังหวัด			52.4000
หน่วยงาน : จังหวัดนครศรีธรรมราช			21.4000
โครงการ : โครงการพัฒนาเมืองศูนย์กลางของจังหวัด (เมืองน่าอยู่)			21.4000
กิจกรรม : เมืองน่าอยู่			21.4000
ตัวชี้วัดกิจกรรม : ก่อสร้างเขื่อนป้องกันตลิ่ง	แห่ง	1	
หน่วยงาน : จังหวัดภูเก็ต			31.0000
โครงการ : โครงการพัฒนาเมืองศูนย์กลางของจังหวัด (เมืองน่าอยู่)			31.0000
กิจกรรม : ติดตั้งไฟฟ้าแสงสว่างรอบเมืองภูเก็ต			31.0000
ตัวชี้วัดกิจกรรม : ติดตั้งไฟฟ้าแสงสว่าง	จุด	54	



หน่วย : ล้านบาท

เป้าหมาย - แนวทางการดำเนินงาน - ตัวชี้วัด - กลุ่มโครงการ - หัวข้อคุณค่า - กลุ่มกิจกรรม - กระทรวง - หน่วยงาน - กิจกรรม	เป้าหมาย		งบประมาณ รวม
	หน่วยนับ	ปริมาณ	
กระทรวง : รัฐวิสาหกิจ			106.0866
หน่วยงาน : การประปาส่วนภูมิภาค			106.0866
โครงการ : โครงการพัฒนาเมืองศูนย์กลางของจังหวัด (เมืองน้ำอ้อย)			106.0866
กิจกรรม : ค่าวางท่อขยายเขตจำหน่ายน้ำ (ภาคใต้ 2 สมุทร)			106.0866
ตัวชี้วัดกิจกรรม : จำนวนเส้นท่อที่ขยายเขตเพื่อจำหน่ายน้ำ	แห่ง	29	
<b>กลุ่มโครงการ : โครงการส่งเสริมการจัดการทรัพยากรธรรมชาติและสิ่งแวดล้อม</b>			<b>15.0000</b>
<b>หัวข้อคุณค่า : ต้นน้ำ - พัฒนาโครงสร้างพื้นฐานด้านสังคม</b>			<b>15.0000</b>
กลุ่มกิจกรรม : การจัดการทรัพยากรธรรมชาติและสิ่งแวดล้อม			15.0000
กระทรวง : กระทรวงทรัพยากรธรรมชาติและสิ่งแวดล้อม			15.0000
หน่วยงาน : กรมอุทยานแห่งชาติ สัตว์ป่า และพันธุ์พืช			15.0000
โครงการ : โครงการส่งเสริมการจัดการทรัพยากรธรรมชาติและสิ่งแวดล้อม			15.0000
กิจกรรม : การจัดการทรัพยากรธรรมชาติและสิ่งแวดล้อม			15.0000
ตัวชี้วัดกิจกรรม : รายงานผลการศึกษารูปแบบที่เหมาะสมเพื่อการรักษาระดับน้ำในพื้นที่ป่าพรุควนเคร็ง	เรื่อง	1	
<b>กลุ่มโครงการ : โครงการการจัดการและลดความเสี่ยงจากภัยพิบัติ</b>			<b>6.6642</b>
<b>หัวข้อคุณค่า : กลางน้ำ - พัฒนาคคน</b>			<b>6.6642</b>
กลุ่มกิจกรรม : พัฒนาการบริหารจัดการและลดความเสี่ยงจากภัยพิบัติอย่างมีประสิทธิภาพ			6.6642
กระทรวง : จังหวัดและกลุ่มจังหวัด			6.6642
หน่วยงาน : จังหวัดนครศรีธรรมราช			6.6642
โครงการ : โครงการการจัดการและลดความเสี่ยงจากภัยพิบัติ			6.6642
กิจกรรม : พัฒนาระบบวิทยุสื่อสารรองรับการจัดการภัยพิบัติ			6.6642
ตัวชี้วัดกิจกรรม : จำนวนพื้นที่ติดตั้งระบบวิทยุสื่อสารในการปฏิบัติงานป้องกันและรับมือกับสาธารณภัยและช่วยเหลือผู้ประสบภัย	อำเภอ	23	
<b>กลุ่มโครงการ : โครงการวิถีการดำเนินชีวิตตามแนวปรัชญาเศรษฐกิจพอเพียง (Way of Life)</b>			<b>329.1346</b>
<b>หัวข้อคุณค่า : ต้นน้ำ - พัฒนาโครงสร้างพื้นฐานด้านสังคม</b>			<b>22.1000</b>
กลุ่มกิจกรรม : ส่งเสริมวิถีพอเพียง			22.1000
กระทรวง : กระทรวงมหาดไทย			22.1000
หน่วยงาน : กรมการพัฒนาชุมชน			22.1000
โครงการ : โครงการวิถีการดำเนินชีวิตตามแนวปรัชญาเศรษฐกิจพอเพียง (Way of Life)			22.1000
กิจกรรม : ส่งเสริมวิถีพอเพียง			22.1000
ตัวชี้วัดกิจกรรม : แหล่งท่องเที่ยวชุมชนและเครือข่ายได้รับการพัฒนาระบบการบริการ	แห่ง	23	

เป้าหมาย - แนวทางการดำเนินงาน - ตัวชี้วัด - กลุ่มโครงการ - ห่วงโซ่คุณค่า - กลุ่มกิจกรรม - กระทรวง - หน่วยงาน - กิจกรรม	เป้าหมาย		งบประมาณ รวม
	หน่วยนับ	ปริมาณ	
<b>ห่วงโซ่คุณค่า : ปลายทางน้ำ - ยกระดับคุณภาพชีวิต</b>			<b>307.0346</b>
กลุ่มกิจกรรม : การขยายผลการปฏิบัตินำไปสู่วิถีชุมชนอย่างยั่งยืน			307.0346
กระทรวง : กระทรวงมหาดไทย			262.9184
หน่วยงาน : กรมการพัฒนาชุมชน			262.9184
โครงการ : โครงการวิถีการดำเนินชีวิตตามแนวปรัชญาเศรษฐกิจพอเพียง (Way of Life)			262.9184
กิจกรรม : การขยายผลการปฏิบัตินำไปสู่วิถีชุมชนอย่างยั่งยืน			262.9184
ตัวชี้วัดกิจกรรม : จำนวนหมู่บ้านที่ประชาชนนำหลักปรัชญาของเศรษฐกิจพอเพียงไปใช้ในการดำเนินชีวิต	หมู่บ้าน	1,029	
กระทรวง : จังหวัดและกลุ่มจังหวัด			44.1162
หน่วยงาน : จังหวัดพัทลุง			44.1162
โครงการ : โครงการวิถีการดำเนินชีวิตตามแนวปรัชญาเศรษฐกิจพอเพียง (Way of Life)			44.1162
กิจกรรม : ขยายผลสัมมาชีพชุมชนเต็มพื้นที่ สร้างวิถีเมืองลุงพอเพียงเดินตามรอยพ่อ			44.1162
ตัวชี้วัดกิจกรรม : จำนวนครัวเรือนที่ได้รับการพัฒนาอาชีพและมีรายได้เพิ่มขึ้น	ครัวเรือน	13,560	
<b>แนวทางการดำเนินงานที่ 1.1.5 : โครงการพัฒนาพิเศษขนาดใหญ่</b>			<b>1,430.4566</b>
<b>ตัวชี้วัด : ผลผลิตอันท่มวลรวมสาขาการขนส่ง สถานที่เก็บสินค้าและการคมนาคม เพิ่มขึ้นร้อยละ 10 (ภาคใต้)</b>			<b>1,430.4566</b>
กลุ่มโครงการ : โครงการบริหารจัดการน้ำ			<b>1,010.5960</b>
ห่วงโซ่คุณค่า : ต้นน้ำ			<b>1,010.5960</b>
กลุ่มกิจกรรม : การบรรเทาอุทกภัยภาคใต้			970.5960
กระทรวง : กระทรวงเกษตรและสหกรณ์			970.5960
หน่วยงาน : กรมชลประทาน			970.5960
โครงการ : โครงการบริหารจัดการน้ำ			970.5960
กิจกรรม : แผนงานบรรเทาอุทกภัยภาคใต้			970.5960
ตัวชี้วัดกิจกรรม : ครัวเรือนได้รับประโยชน์	ครัวเรือน	4,060	
กลุ่มกิจกรรม : ระบบกระจายน้ำเสริมสร้างความเข้มแข็งและยั่งยืนให้กับเศรษฐกิจ			40.0000
กระทรวง : กระทรวงเกษตรและสหกรณ์			40.0000
หน่วยงาน : กรมชลประทาน			40.0000
โครงการ : โครงการบริหารจัดการน้ำ			40.0000
กิจกรรม : ระบบกระจายน้ำเสริมสร้างความเข้มแข็งและยั่งยืนให้กับเศรษฐกิจ			40.0000
ตัวชี้วัดกิจกรรม : เพิ่มพื้นที่ชลประทาน	ไร่	756	

หน่วย : ล้านบาท

เป้าหมาย - แนวทางการดำเนินงาน - ตัวชี้วัด - กลุ่มโครงการ - ห่วงโซ่คุณค่า - กลุ่มกิจกรรม - กระบวนการ - หน่วยงาน - กิจกรรม	เป้าหมาย		งบประมาณ รวม
	หน่วยนับ	ปริมาณ	
<b>กลุ่มโครงการ : โครงการพัฒนาเมืองสมุนไพร</b>			<b>22.0000</b>
<b>ห่วงโซ่คุณค่า : ต้นน้ำ</b>			<b>22.0000</b>
กลุ่มกิจกรรม : การปลูกและอนุรักษ์สมุนไพร			22.0000
กระบวนการ : กระบวนการสาธารณสุข			22.0000
หน่วยงาน : สำนักงานปลัดกระทรวงสาธารณสุข			22.0000
โครงการ : โครงการพัฒนาเมืองสมุนไพร			22.0000
กิจกรรม : สุราษฎร์ธานีเมืองสมุนไพร			22.0000
ตัวชี้วัดกิจกรรม : จำนวนกลุ่มเกษตรกรผู้ปลูกและแปรรูปสมุนไพรที่ได้รับการส่งเสริม	กลุ่ม	20	
ตัวชี้วัดกิจกรรม : ระบบการผลิตและแปรรูปสมุนไพรที่ได้มาตรฐาน	แห่ง	2	
<b>กลุ่มโครงการ : โครงการป้องกันการกัดเซาะชายฝั่ง</b>			<b>128.3006</b>
<b>ห่วงโซ่คุณค่า : ต้นน้ำ</b>			<b>128.3006</b>
กลุ่มกิจกรรม : การแก้ไขปัญหาการกัดเซาะชายฝั่งทะเลทั้งระบบ			128.3006
กระบวนการ : กระบวนการทรัพยากรธรรมชาติและสิ่งแวดล้อม			3.3050
หน่วยงาน : กรมทรัพยากรทางทะเลและชายฝั่ง			3.3050
โครงการ : โครงการส่งเสริมการจัดการทรัพยากรธรรมชาติและสิ่งแวดล้อม			3.3050
กิจกรรม : แก้ไขการกัดเซาะชายฝั่งทะเลทั้งระบบ (ภาคใต้)			3.3050
ตัวชี้วัดกิจกรรม : พื้นที่ชายฝั่ง ที่ได้รับผลกระทบจากการกัดเซาะชายฝั่ง ได้รับการบริหารจัดการ	พื้นที่	1	
กระบวนการ : กระบวนการมหาดไทย			124.9956
หน่วยงาน : กรมโยธาธิการและผังเมือง			124.9956
โครงการ : โครงการป้องกันการกัดเซาะชายฝั่ง			124.9956
กิจกรรม : ก่อสร้างเขื่อนป้องกันการกัดเซาะชายฝั่งในพื้นที่จังหวัดภาคใต้			124.9956
ตัวชี้วัดกิจกรรม : จำนวนเขื่อนป้องกันการกัดเซาะชายฝั่งที่ได้รับการก่อสร้างและพัฒนา	แห่ง	6	
<b>กลุ่มโครงการ : โครงการพัฒนาท่าอากาศยาน</b>			<b>269.5600</b>
<b>ห่วงโซ่คุณค่า : ต้นน้ำ</b>			<b>269.5600</b>
กลุ่มกิจกรรม : การพัฒนาท่าอากาศยาน			269.5600
กระบวนการ : กระบวนการคมนาคม			269.5600
หน่วยงาน : กรมท่าอากาศยาน			269.5600
โครงการ : โครงการพัฒนาท่าอากาศยาน			269.5600
กิจกรรม : พัฒนาท่าอากาศยาน			269.5600
ตัวชี้วัดกิจกรรม : จำนวนท่าอากาศยานที่ได้รับการพัฒนา	แห่ง	2	

## 5. รายละเอียดงบประมาณ จำแนกตามกลุ่มโครงการ

แนวทางการดำเนินงานที่ 1.1.1 เพิ่มศักยภาพภาคอุตสาหกรรม การค้าและการลงทุน

กลุ่มโครงการที่ 1 โครงการระบบโครงข่ายคมนาคม

150,000,000 บาท

### (1) วัตถุประสงค์

เป็นการขยายและปรับปรุงโครงสร้างพื้นฐานด้านคมนาคมให้มีความสะดวกปลอดภัย

### (2) สถานที่ดำเนินการ

จังหวัดชุมพร จังหวัดสุราษฎร์ธานี จังหวัดนครศรีธรรมราช จังหวัดพัทลุง จังหวัดระนอง  
จังหวัดพังงา จังหวัดภูเก็ต จังหวัดกระบี่ จังหวัดตรัง

### (3) ระยะเวลาดำเนินการ

ตุลาคม 2560 - กันยายน 2561

### (4) วงเงินทั้งสิ้นของกลุ่มโครงการ

150,000,000 บาท

### (5) งบประมาณรายจ่าย จำแนกตามหน่วยงาน/กิจกรรม และประเภทการรายจ่าย

หน่วย : ล้านบาท

หน่วยงาน / กิจกรรม	งบประมาณ		ประมาณการรายจ่าย			รวม
	เริ่มต้น - ปี 2560	ปี 2561	ปี 2562	ปี 2563	ปี 2564 - จบโครงการ	
รวมทั้งสิ้น	-	150.0000	-	-	-	150.0000
1. กระทรวงคมนาคม	-	150.0000	-	-	-	150.0000
1.1 กรมทางหลวง	-	150.0000	-	-	-	150.0000
- การพัฒนาโครงข่ายคมนาคม	-	150.0000	-	-	-	150.0000

รายละเอียดงบประมาณจำแนกตามงบรายจ่าย

เป้าหมาย : เศรษฐกิจระดับภาคเติบโตตามศักยภาพ ประชาชนมีความเป็นอยู่และคุณภาพชีวิตดีขึ้น

ตัวชี้วัดเป้าหมาย : อัตราการขยายตัวมูลค่าผลิตภัณฑ์มวลรวมจังหวัด (GPP) เพิ่มขึ้น ร้อยละ 2

แนวทางการดำเนินงานที่ 1.1.1 เพิ่มศักยภาพภาคอุตสาหกรรม การค้าและการลงทุน

ตัวชี้วัดแนวทางการดำเนินงาน : มูลค่าการค้าและการลงทุนเพิ่มขึ้น ร้อยละ 2

กลุ่มโครงการ : โครงการระบบโครงข่ายคมนาคม

ห่วงโซ่คุณค่า : ต้นน้ำ - ด้านการผลิต

กลุ่มกิจกรรม : การพัฒนาโครงข่ายคมนาคม

กระทรวงคมนาคม

กรมทางหลวง

กิจกรรม : การพัฒนาโครงข่ายคมนาคม

150,000,000 บาท

1. งบลงทุน

150,000,000 บาท

1.1 ค่าครุภัณฑ์ ที่ดินและสิ่งก่อสร้าง

150,000,000 บาท

1.1.1 ค่าที่ดินและสิ่งก่อสร้าง

150,000,000 บาท

1.1.1.1 ค่าก่อสร้างทางและสะพาน

150,000,000 บาท

(1) พัฒนาทางหลวงหมายเลข 4013 ตอน นครศรีธรรมราช - ปากพั่น

ตอน 1 จ.นครศรีธรรมราช 1 แห่ง

50,000,000 บาท

(2) พัฒนาทางหลวงหมายเลข 4013 ตอน นครศรีธรรมราช - ปากพั่น

ตอน 2 จ.นครศรีธรรมราช 1 แห่ง

50,000,000 บาท

(3) พัฒนาทางหลวงหมายเลข 4094 ตอน เขียวใหญ่ - ปากพั่น

จ.นครศรีธรรมราช 1 แห่ง

50,000,000 บาท

## รายละเอียดงบประมาณ จำแนกตามกลุ่มโครงการ

กลุ่มโครงการที่ 2 โครงการพัฒนานวัตกรรมการผลิต การแปรรูป และพัฒนาระบบตลาด

58,717,600 บาท

## (1) วัตถุประสงค์

เพื่อเพิ่มศักยภาพทั้งการผลิต แปรรูป และตลาด เป็นการเพิ่มขีดความสามารถในการแข่งขัน  
ในผลิตภัณฑ์ชุมชน

## (2) สถานที่ดำเนินการ

จังหวัดชุมพร จังหวัดสุราษฎร์ธานี จังหวัดนครศรีธรรมราช จังหวัดพัทลุง จังหวัดระนอง  
จังหวัดพังงา จังหวัดภูเก็ต จังหวัดกระบี่ จังหวัดตรัง

## (3) ระยะเวลาดำเนินการ

ตุลาคม 2560 - กันยายน 2564

## (4) วงเงินทั้งสิ้นของกลุ่มโครงการ

58,717,600 บาท

## (5) งบประมาณรายจ่าย จำแนกตามหน่วยงาน/กิจกรรม และประมาณการรายจ่าย

หน่วย : ล้านบาท

หน่วยงาน / กิจกรรม	งบประมาณ		ประมาณการรายจ่าย			รวม
	เริ่มต้น - ปี 2560	ปี 2561	ปี 2562	ปี 2563	ปี 2564 - จบโครงการ	
<b>รวมทั้งสิ้น</b>	-	<b>13.7176</b>	<b>15.0000</b>	<b>15.0000</b>	<b>15.0000</b>	<b>58.7176</b>
<b>1. กระทรวงศึกษาธิการ</b>	-	<b>13.7176</b>	<b>15.0000</b>	<b>15.0000</b>	<b>15.0000</b>	<b>58.7176</b>
<b>1.1 มหาวิทยาลัยราชภัฏภูเก็ต</b>	-	<b>13.7176</b>	<b>15.0000</b>	<b>15.0000</b>	<b>15.0000</b>	<b>58.7176</b>
- ยกระดับการดำเนินงานตรวจสอบและ ทดสอบผลิตภัณฑ์ชุมชน สินค้า OTOP	-	13.7176	15.0000	15.0000	15.0000	58.7176

รายละเอียดงบประมาณจำแนกตามงบรายจ่าย

กลุ่มโครงการ : โครงการพัฒนานวัตกรรมการผลิต การแปรรูป และพัฒนาระบบตลาด

ห่วงโซ่คุณค่า : กลางน้ำ - การสร้างมูลค่าเพิ่มและนวัตกรรม

กลุ่มกิจกรรม : การพัฒนาและสร้างมูลค่าผลิตภัณฑ์

กระทรวงศึกษาธิการ

มหาวิทยาลัยราชภัฏภูเก็ต

กิจกรรม : ยกระดับการดำเนินงานตรวจสอบและทดสอบผลิตภัณฑ์ชุมชน สินค้า OTOP

13,717,600 บาท

**1. งบรายจ่ายอื่น**

13,717,600 บาท

1) ค่าครุภัณฑ์

13,717,600 บาท

(1) ครุภัณฑ์การศึกษาที่มีราคาต่อหน่วยต่ำกว่า 1 ล้านบาท

5,217,800 บาท

รวม 12 รายการ (รวม 16 หน่วย)

(2) เครื่องเตรียมสารตัวอย่างชนิด เฮดสเปซเพลต (Headspace Sampler)

ตำบลรัชฎา อำเภอเมืองภูเก็ต จังหวัดภูเก็ต 1 เครื่อง

1,380,000 บาท

(3) เครื่องวิเคราะห์ไขมัน ตำบลรัชฎา อำเภอเมืองภูเก็ต

จังหวัดภูเก็ต 1 เครื่อง

1,300,000 บาท

(4) เครื่องวัดสีในอาหาร ตำบลรัชฎา อำเภอเมืองภูเก็ต จังหวัดภูเก็ต

1 เครื่อง

1,500,000 บาท

(5) ตู้แช่ตัวอย่าง -80 องศา ตำบลรัชฎา อำเภอเมืองภูเก็ต

จังหวัดภูเก็ต 1 เครื่อง

1,219,800 บาท

(6) เครื่องวัดสีในผลิตภัณฑ์ ตำบลรัชฎา อำเภอเมืองภูเก็ต

จังหวัดภูเก็ต 1 เครื่อง

1,300,000 บาท

(7) เครื่องทำแห้งด้วยความเย็นขนาด 12 ลิตร ตำบลรัชฎา

อำเภอเมืองภูเก็ต จังหวัดภูเก็ต 1 เครื่อง

1,800,000 บาท

## รายละเอียดงบประมาณ จำแนกตามกลุ่มโครงการ

## กลุ่มโครงการที่ 3 โครงการพัฒนาศูนย์ประชุมนานาชาติ Mice City

152,303,600 บาท

## (1) วัตถุประสงค์

เพื่อสร้างและพัฒนาอุตสาหกรรม MICE ให้มีความเจริญเติบโตอย่างต่อเนื่อง มุ่งพัฒนาและเพิ่มศักยภาพของประเทศใน การเป็นศูนย์กลางการจัดประชุมนานาชาติ การท่องเที่ยวเพื่อเป็นรางวัล การจัดนิทรรศการนานาชาติ สามารถเป็นจุดขายที่มีความหลากหลายของเมืองท่องเที่ยวทั้งภาคใต้ฝั่งอ่าวไทยและอันดามัน และถือว่าการแตกต่างกันในด้านการท่องเที่ยว อัตลักษณ์ ประเพณี วัฒนธรรม สามารถเป็นสิ่งที่ดึงดูดใจให้องค์กร หน่วยงานต่างๆ ทั้งของไทยและต่างชาติมาสัมผัส ประชุม สัมมนา จัดงานแสดงสินค้าและนิทรรศการต่างๆ รวมทั้งเป็นการส่งเสริมและประชาสัมพันธ์ธุรกิจการประชุมการท่องเที่ยวเพื่อเป็นรางวัล และการจัดนิทรรศการในประเทศไทยจะก่อให้เกิดการสร้างรายได้แก่ท้องถิ่น การถ่ายทอดความรู้ เทคโนโลยี และอุตสาหกรรมอื่นๆ อีกต่อเนื่องด้วย

## (2) สถานที่ดำเนินการ

จังหวัดชุมพร จังหวัดสุราษฎร์ธานี จังหวัดนครศรีธรรมราช จังหวัดพัทลุง จังหวัดระนอง  
จังหวัดพังงา จังหวัดภูเก็ต จังหวัดกระบี่ จังหวัดตรัง

## (3) ระยะเวลาดำเนินการ

ตุลาคม 2560 - กันยายน 2561

## (4) วงเงินทั้งสิ้นของกลุ่มโครงการ

152,303,600 บาท

## (5) งบประมาณรายจ่าย จำแนกตามหน่วยงาน/กิจกรรม และประมาณการรายจ่าย

หน่วย : ล้านบาท

หน่วยงาน / กิจกรรม	งบประมาณ		ประมาณการรายจ่าย			รวม
	เริ่มต้น - ปี 2560	ปี 2561	ปี 2562	ปี 2563	ปี 2564 - จบโครงการ	
<b>รวมทั้งสิ้น</b>	-	<b>152.3036</b>	-	-	-	<b>152.3036</b>
<b>1. กระทรวงศึกษาธิการ</b>	-	<b>118.7362</b>	-	-	-	<b>118.7362</b>
<b>1.1 มหาวิทยาลัยสวนดุสิต</b>	-	<b>48.7362</b>	-	-	-	<b>48.7362</b>
- เมืองนวัตกรรมอาหารเพื่ออุตสาหกรรม การท่องเที่ยว (Food Tourism Innopolis)	-	48.7362	-	-	-	48.7362
<b>1.2 มหาวิทยาลัยสงขลานครินทร์</b>	-	<b>70.0000</b>	-	-	-	<b>70.0000</b>
- พัฒนาศูนย์ประชุมนานาชาติ MICE	-	70.0000	-	-	-	70.0000
<b>2. จังหวัดและกลุ่มจังหวัด</b>	-	<b>33.5674</b>	-	-	-	<b>33.5674</b>
<b>2.1 จังหวัดภูเก็ต</b>	-	<b>33.5674</b>	-	-	-	<b>33.5674</b>
- การพัฒนาภูเก็ตสู่การเป็นนครแห่งการ ท่องเที่ยวด้านอาหารเชิงสร้างสรรค์ (Phuket City of Gastronomy)	-	33.5674	-	-	-	33.5674



รายละเอียดงบประมาณจำแนกตามงบรายจ่าย

กลุ่มโครงการ : โครงการพัฒนาศูนย์ประชุมนานาชาติ MICE City

ห่วงโซ่คุณค่า : ต้นน้ำ - ด้านการผลิต

กลุ่มกิจกรรม : การพัฒนาศูนย์ประชุมนานาชาติ MICE

กระทรวงศึกษาธิการ

มหาวิทยาลัยสวนดุสิต

กิจกรรม : เมืองนวัตกรรมอาหารเพื่ออุตสาหกรรมการท่องเที่ยว (Food Tourism Innopolis)

48,736,200 บาท

1. งบเงินอุดหนุน

48,736,200 บาท

1.1 เงินอุดหนุนทั่วไป

48,736,200 บาท

1) ค่าครุภัณฑ์

20,250,200 บาท

(1) จัดหาครุภัณฑ์โครงการเมืองนวัตกรรมอาหารเพื่ออุตสาหกรรม  
การท่องเที่ยว (Food Tourism Innopolis) ตำบลห้วยยอด

อำเภอห้วยยอด จังหวัดตรัง 1 รายการ

14,250,200 บาท

(2) รถครัวเคลื่อนที่ผลิตอาหาร ตำบลห้วยยอด อำเภอห้วยยอด  
จังหวัดตรัง 1 คัน

6,000,000 บาท

2) เงินอุดหนุนค่าใช้จ่ายโครงการเมืองนวัตกรรมอาหารเพื่ออุตสาหกรรม  
การท่องเที่ยว (Food Tourism Innopolis)

28,486,000 บาท

กระทรวง : กระทรวงศึกษาธิการ

หน่วยงาน : มหาวิทยาลัยสงขลานครินทร์

กิจกรรม : พัฒนาศูนย์ประชุมนานาชาติ MICE

70,000,000 บาท

1. งบเงินอุดหนุน

70,000,000 บาท

1.1 เงินอุดหนุนทั่วไป

70,000,000 บาท

1) ค่าครุภัณฑ์

5,135,000 บาท

(1) ครุภัณฑ์การศึกษาที่มีราคาต่อหน่วยต่ำกว่า 1 ล้านบาท

รวม 1 รายการ (รวม 1 หน่วย)

135,000 บาท

(2) ครุภัณฑ์ห้องฝึกอบรม ขนาด 50 ที่นั่ง ตำบลมะขามเตี้ย

อำเภอเมืองสุราษฎร์ธานี จังหวัดสุราษฎร์ธานี 2 ห้อง

5,000,000 บาท

2) ค่าที่ดิน/สิ่งก่อสร้าง

10,189,800 บาท

(1) ค่าที่ดินและสิ่งก่อสร้างที่มีราคาต่อหน่วยต่ำกว่า 10 ล้านบาท

รวม 2 รายการ (รวม 2 หน่วย)

10,189,800 บาท

3) เงินอุดหนุนโครงการ MICE City

54,675,200 บาท

## จังหวัดและกลุ่มจังหวัด

## จังหวัดภูเก็ต

กิจกรรม : การพัฒนาภูเก็ตสู่การเป็นนครแห่งการท่องเที่ยวด้านอาหารเชิงสร้างสรรค์

## (Phuket City of Gastronomy)

33,567,400 บาท

## 1. งบดำเนินงาน

27,675,000 บาท

## 1.1 ค่าตอบแทน วัสดุและวัสดุ

27,675,000 บาท

(1) ค่าตอบแทนวิทยากรสัมมนาและฝึกอบรม

3,765,000 บาท

(2) ค่าตอบแทนผู้ปฏิบัติงานให้ทางราชการ

1,680,000 บาท

(3) ค่าอาหารทำการนอกเวลา

204,000 บาท

(4) ค่าจ้างเหมาบริการ

14,592,400 บาท

(5) ค่าใช้จ่ายในการสัมมนาและฝึกอบรม

2,415,200 บาท

(6) ค่าเบี้ยเลี้ยง ที่พักและพาหนะ

951,800 บาท

(7) วัสดุสำนักงาน

2,227,500 บาท

(8) วัสดุเชื้อเพลิงและหล่อลื่น

309,000 บาท

(9) วัสดุโฆษณาและเผยแพร่

415,100 บาท

(10) วัสดุอาหาร

430,000 บาท

(11) วัสดุหนังสือวารสารและตำรา

460,000 บาท

(12) วัสดุการเกษตร

225,000 บาท

## 2. งบลงทุน

5,892,400 บาท

## 2.1 ค่าครุภัณฑ์ ที่ดินและสิ่งก่อสร้าง

5,892,400 บาท

## 2.1.1 ค่าครุภัณฑ์

5,892,400 บาท

## 2.1.1.1 ครุภัณฑ์คอมพิวเตอร์

640,000 บาท

(1) ครุภัณฑ์คอมพิวเตอร์ที่มีราคาต่อหน่วยต่ำกว่า 1 ล้านบาท

640,000 บาท

รวม 3 รายการ (รวม 3 หน่วย)

## 2.1.1.2 ครุภัณฑ์งานบ้านงานครัว

5,246,500 บาท

(1) ครุภัณฑ์งานบ้านงานครัวที่มีราคาต่อหน่วยต่ำกว่า 1 ล้านบาท

1,746,500 บาท

รวม 40 รายการ (รวม 59 หน่วย)

(2) เครื่องวัดรสชาติ 1 เครื่อง

2,000,000 บาท

(3) เครื่องวัดค่าสี 1 เครื่อง

1,500,000 บาท

## 2.1.1.3 ครุภัณฑ์โรงงาน

5,900 บาท

(1) ครุภัณฑ์โรงงานที่มีราคาต่อหน่วยต่ำกว่า 1 ล้านบาท

5,900 บาท

รวม 1 รายการ (รวม 1 หน่วย)

## รายละเอียดงบประมาณ จำแนกตามกลุ่มโครงการ

## แนวทางการดำเนินงานที่ 1.1.2 เพิ่มศักยภาพภาคการเกษตร

## กลุ่มโครงการที่ 1 โครงการพัฒนาและส่งเสริมการผลิต ผลิตภัณฑ์ยางพาราภาคใต้

65,281,400 บาท

## (1) วัตถุประสงค์

1. เพื่อศึกษาผลิตภัณฑ์ของอุตสาหกรรมการแปรรูปยางพาราขึ้นปลายตลอดห่วงโซ่คุณค่า (Value Chain)
2. เพื่อจัดทำกลยุทธ์เพื่อส่งเสริม การผลิต การตลาด การพัฒนาผลิตภัณฑ์ให้สอดคล้องกับแนวโน้มความต้องการของตลาดโลก
3. เพื่อจัดทำ ยุทธศาสตร์ แผนการชักจูงการลงทุนทั้งในและต่างประเทศและดำเนินการชักจูงการลงทุน
4. เพื่อพัฒนาต้นแบบห่วงโซ่คุณค่า ผลิตภัณฑ์ยางล้อยานยนต์ ผลิตภัณฑ์ยางที่ใช้ในงานวิศวกรรมหรืองานอุตสาหกรรม ผลิตภัณฑ์จากน้ำยางข้น ผลิตภัณฑ์ยางอื่นๆ ที่มีมูลค่าสูง
5. เพื่อจัดทำข้อมูลการพัฒนาผลิตภัณฑ์เพื่อรวบรวมนวัตกรรมและเป็นแหล่งข้อมูลให้ประชาชน

## (2) สถานที่ดำเนินการ

จังหวัดชุมพร จังหวัดสุราษฎร์ธานี จังหวัดนครศรีธรรมราช จังหวัดพัทลุง จังหวัดระนอง  
จังหวัดพังงา จังหวัดภูเก็ต จังหวัดกระบี่ จังหวัดตรัง

## (3) ระยะเวลาดำเนินการ

ตุลาคม 2560 - กันยายน 2561

## (4) วงเงินทั้งสิ้นของกลุ่มโครงการ

65,281,400 บาท

## (5) งบประมาณรายจ่าย จำแนกตามหน่วยงาน/กิจกรรม และประมาณการรายจ่าย

หน่วย : ล้านบาท

หน่วยงาน / กิจกรรม	งบประมาณ		ประมาณการรายจ่าย			รวม
	เริ่มต้น - ปี 2560	ปี 2561	ปี 2562	ปี 2563	ปี 2564 - จบโครงการ	
<b>รวมทั้งสิ้น</b>	-	<b>65.2814</b>	-	-	-	<b>65.2814</b>
<b>1. กระทรวงเกษตรและสหกรณ์</b>	-	<b>20.0000</b>	-	-	-	<b>20.0000</b>
<b>1.1 กรมชลประทาน</b>	-	<b>20.0000</b>	-	-	-	<b>20.0000</b>
- ระบบส่งน้ำและการกระจายน้ำ	-	20.0000	-	-	-	20.0000
<b>2. กระทรวงอุตสาหกรรม</b>	-	<b>5.2814</b>	-	-	-	<b>5.2814</b>
<b>2.1 สำนักงานปลัดกระทรวงอุตสาหกรรม</b>	-	<b>5.2814</b>	-	-	-	<b>5.2814</b>
- ยกระดับพัฒนาผลิตภัณฑ์ยางพารา	-	5.2814	-	-	-	5.2814
<b>3. จังหวัดและกลุ่มจังหวัด</b>	-	<b>40.0000</b>	-	-	-	<b>40.0000</b>
<b>3.1 จังหวัดกระบี่</b>	-	<b>40.0000</b>	-	-	-	<b>40.0000</b>
- กิจกรรมเพิ่มมูลค่าการแปรรูปยางพารา ในสถาบันเกษตรกรด้วยนวัตกรรม (ยางแท่ง STR 20)	-	40.0000	-	-	-	40.0000

## รายละเอียดงบประมาณจำแนกตามงบรายจ่าย

เป้าหมาย : เศรษฐกิจระดับภาคเติบโตตามศักยภาพ ประชาชนมีความเป็นอยู่และคุณภาพชีวิตดีขึ้น

ตัวชี้วัดเป้าหมาย : อัตราการขยายตัวมูลค่าผลิตภัณฑ์มวลรวมจังหวัด (GPP) เพิ่มขึ้น ร้อยละ 2

แนวทางการดำเนินงานที่ 1.1.2 เพิ่มศักยภาพภาคการเกษตร

ตัวชี้วัดแนวทางการดำเนินงาน : มูลค่าสินค้าเกษตรเพิ่มขึ้นร้อยละ 2

กลุ่มโครงการ : โครงการพัฒนาและส่งเสริมการผลิต ผลิตภัณฑ์ยางพาราภาคใต้

ห่วงโซ่คุณค่า : ต้นน้ำ - ปัจจัยการผลิตพื้นฐาน

กลุ่มกิจกรรม : ปัจจัยการผลิตพื้นฐาน

กระทรวงเกษตรและสหกรณ์

กรมชลประทาน

กิจกรรม : ระบบส่งน้ำและการกระจายน้ำ

20,000,000 บาท

1. งบลงทุน

20,000,000 บาท

1.1 ค่าครุภัณฑ์ ที่ดินและสิ่งก่อสร้าง

20,000,000 บาท

1.1.1 ค่าที่ดินและสิ่งก่อสร้าง

20,000,000 บาท

1.1.1.1 ค่าก่อสร้างแหล่งน้ำ

20,000,000 บาท

(1) สถานีสูบน้ำด้วยไฟฟ้าพร้อมระบบส่งน้ำบ้านเหนือคลอง

ตำบลช้างซ้าย อำเภอกาญจนดิษฐ์ จังหวัดสุราษฎร์ธานี

20,000,000 บาท

ห่วงโซ่คุณค่า : กลางน้ำ - การสร้างมูลค่าเพิ่มวิจัยและนวัตกรรม

กลุ่มกิจกรรม : การสร้างมูลค่าเพิ่มวิจัยและนวัตกรรม

กระทรวงอุตสาหกรรม

สำนักงานปลัดกระทรวงอุตสาหกรรม

กิจกรรม : ยกระดับพัฒนาผลิตภัณฑ์ยางพารา

5,281,400 บาท

1. งบรายจ่ายอื่น

5,281,400 บาท

1) ค่าใช้จ่ายในการส่งเสริมและพัฒนาอุตสาหกรรมยางพาราให้มีคุณภาพ

ได้มาตรฐานและเป็นมิตรกับสิ่งแวดล้อม

5,281,400 บาท

จังหวัดและกลุ่มจังหวัด

จังหวัดกระบี่

กิจกรรม : เพิ่มมูลค่าการแปรรูปยางพาราในสถาบันเกษตรกรด้วยนวัตกรรม (ยางแห่ง STR 20)

40,000,000 บาท

1. งบดำเนินงาน

405,000 บาท

1.1 ค่าตอบแทน วัสดุและวัสดุ

405,000 บาท

(1) ค่าใช้จ่ายในการสัมมนาและฝึกอบรม

105,000 บาท

(2) ค่าเบี้ยเลี้ยง ที่พักและค่าพาหนะ

300,000 บาท

<b>2. งบลงทุน</b>	<b>39,595,000 บาท</b>
<b>2.1 ค่าครุภัณฑ์ ที่ดินและสิ่งก่อสร้าง</b>	<b>39,595,000 บาท</b>
<b>2.1.1 ค่าครุภัณฑ์</b>	<b>39,595,000 บาท</b>
2.1.1.1 ครุภัณฑ์การเกษตร	982,000 บาท
(1) ครุภัณฑ์การเกษตรที่มีราคาต่อหน่วยต่ำกว่า 1 ล้านบาท	982,000 บาท
รวม 1 รายการ (รวม 5 หน่วย)	
2.1.1.2 ครุภัณฑ์โรงงาน	38,613,000 บาท
(1) ครุภัณฑ์โรงงานที่มีราคาต่อหน่วยต่ำกว่า 1 ล้านบาท	13,851,000 บาท
รวม 14 รายการ (รวม 43 หน่วย)	
(2) เครื่องบดตัดยางก้อน (Slab Cutter) SC-500 1 เครื่อง	2,617,000 บาท
(3) เครื่องบดตัดยางก้อน (Slab Cutter) SC-400 1 เครื่อง	1,152,000 บาท
(4) เครื่องตัดยางสกรูเดี่ยว (Single Screw Extruder) 1 เครื่อง	1,217,000 บาท
(5) เครื่องบดยางเปียก (Wet Prebreaker) 1 เครื่อง	2,813,000 บาท
(6) เตาอบยาง (Dryer) (น้ำมันเตา) 1 เครื่อง	13,081,000 บาท
(7) เครื่องอัดยางแท่ง (Hydraulic Baling Press) 1 เครื่อง	1,505,000 บาท
(8) เครื่องกำจัดกลิ่น 1 ชุด	1,177,000 บาท
(9) รถยก (Forklift) 1 คัน	1,200,000 บาท

## รายละเอียดงบประมาณ จำแนกตามกลุ่มโครงการ

แนวทางการดำเนินงานที่ 1.1.2 เพิ่มศักยภาพภาคการเกษตร

กลุ่มโครงการที่ 2 โครงการเพิ่มผลผลิตและมูลค่าปาล์มน้ำมันในพื้นที่เกษตรภาคใต้

95,572,000 บาท

## (1) วัตถุประสงค์

1. เพื่อสร้างความตระหนัก และกระตุ้นเตือนให้เกษตรกร ลานเท และโรงงาน พัฒนาการผลิต และซื้อขายปาล์มน้ำมันคุณภาพมีการปฏิบัติตามประกาศ ระเบียบ กฎหมายที่เกี่ยวข้อง เป็นไปตามมาตรฐานที่กำหนด
2. เพื่อพัฒนาและยกระดับการผลิตปาล์มน้ำมันในพื้นที่เป้าหมายให้เป็นระบบที่ได้มาตรฐาน
3. เพื่อเพิ่มรายได้ให้เกษตรกรจากการจำหน่ายผลผลิตที่มีคุณภาพสูงขึ้นและเป็นธรรม

## (2) สถานที่ดำเนินการ

จังหวัดชุมพร จังหวัดสุราษฎร์ธานี จังหวัดนครศรีธรรมราช จังหวัดพัทลุง จังหวัดระนอง  
จังหวัดพังงา จังหวัดภูเก็ต จังหวัดกระบี่ จังหวัดตรัง

## (3) ระยะเวลาดำเนินการ

ตุลาคม 2560 - กันยายน 2564

## (4) วงเงินทั้งสิ้นของกลุ่มโครงการ

95,572,000 บาท

## (5) งบประมาณรายจ่าย จำแนกตามหน่วยงาน/กิจกรรม และประมาณการรายจ่าย

หน่วย : ล้านบาท

หน่วยงาน / กิจกรรม	งบประมาณ		ประมาณการรายจ่าย			รวม
	เริ่มต้น - ปี 2560	ปี 2561	ปี 2562	ปี 2563	ปี 2564 - จบโครงการ	
<b>รวมทั้งสิ้น</b>	-	50.5720	10.0000	15.0000	20.0000	95.5720
<b>1. กระทรวงเกษตรและสหกรณ์</b>	-	31.0000	-	-	-	31.0000
<b>1.1 กรมชลประทาน</b>	-	31.0000	-	-	-	31.0000
- การบริหารจัดการน้ำและกระจายน้ำ	-	14.0000	-	-	-	14.0000
- พัฒนาแหล่งน้ำเพื่อการเกษตร	-	17.0000	-	-	-	17.0000
<b>2. กระทรวงพาณิชย์</b>	-	4.5720	-	-	-	4.5720
<b>2.1 สำนักงานปลัดกระทรวงพาณิชย์</b>	-	4.5720	-	-	-	4.5720
- การจัดทำหน่วยและการตลาด (ภาคใต้)	-	4.5720	-	-	-	4.5720
<b>3. กระทรวงวิทยาศาสตร์และเทคโนโลยี</b>	-	10.0000	-	-	-	10.0000
<b>3.1 สำนักงานปลัดกระทรวงวิทยาศาสตร์และเทคโนโลยี</b>	-	10.0000	-	-	-	10.0000
- การพัฒนาสร้างอุปกรณ์และระบบการวัด เปอร์เซ็นต์น้ำมันในปาล์มน้ำมัน	-	10.0000	-	-	-	10.0000

หน่วย : ล้านบาท

หน่วยงาน / กิจกรรม	งบประมาณ		ประมาณการรายจ่าย			รวม
	เริ่มต้น - ปี 2560	ปี 2561	ปี 2562	ปี 2563	ปี 2564 - จบโครงการ	
4. กระทรวงศึกษาธิการ	-	5.0000	10.0000	15.0000	20.0000	50.0000
4.1 มหาวิทยาลัยแม่โจ้	-	5.0000	10.0000	15.0000	20.0000	50.0000
- สร้างมูลค่าเพิ่ม วิจัยและนวัตกรรม(ปาล์ม)	-	5.0000	10.0000	15.0000	20.0000	50.0000

## รายละเอียดงบประมาณจำแนกตามงบรายจ่าย

กลุ่มโครงการ : โครงการเพิ่มผลผลิตและมูลค่าปาล์มน้ำมันในพื้นที่เกษตรภาคใต้

ห่วงโซ่คุณค่า : ต้นน้ำ - ปัจจัยการผลิตพื้นฐาน

กลุ่มกิจกรรม : ปัจจัยการผลิตพื้นฐาน

กระทรวงเกษตรและสหกรณ์

กรมชลประทาน

กิจกรรม : การบริหารจัดการน้ำและกระจายน้ำ

14,000,000 บาท

1. งบลงทุน

14,000,000 บาท

1.1 ค่าครุภัณฑ์ ที่ดินและสิ่งก่อสร้าง

14,000,000 บาท

1.1.1 ค่าที่ดินและสิ่งก่อสร้าง

14,000,000 บาท

1.1.1.1 ค่าก่อสร้างแหล่งน้ำ

14,000,000 บาท

(1) ระบบส่งน้ำแก้มลิงหนองหารบอ ตำบลทุ่งมะพร้าว

อำเภอท้ายเหมือง จังหวัดพังงา

14,000,000 บาท

กิจกรรม : พัฒนาแหล่งน้ำเพื่อการเกษตร

17,000,000 บาท

1. งบลงทุน

17,000,000 บาท

1.1 ค่าครุภัณฑ์ ที่ดินและสิ่งก่อสร้าง

17,000,000 บาท

1.1.1 ค่าที่ดินและสิ่งก่อสร้าง

17,000,000 บาท

1.1.1.1 ค่าปรับปรุงแหล่งน้ำ

17,000,000 บาท

(1) ปรับปรุงระบบท่อส่งน้ำอ่างเก็บน้ำบ้านป่าแก ระยะที่ 3

อันเนื่องมาจากพระราชดำริ ตำบลบางลึก อำเภอกันตัง จังหวัดตรัง

17,000,000 บาท

กระทรวงวิทยาศาสตร์และเทคโนโลยี

สำนักงานปลัดกระทรวงวิทยาศาสตร์และเทคโนโลยี

กิจกรรม : การพัฒนาสร้างอุปกรณ์และระบบการวัดเปอร์เซ็นต์น้ำมันในปาล์มน้ำมัน

10,000,000 บาท

1. งบดำเนินงาน

100,000 บาท

1.1 ค่าตอบแทน ใช้สอยและวัสดุ

100,000 บาท

(1) ค่าใช้จ่ายในการติดตามการดำเนินงาน

100,000 บาท

2. งบเงินอุดหนุน

9,900,000 บาท

2.1 เงินอุดหนุนทั่วไป

9,900,000 บาท

1) เงินอุดหนุนเพื่อการพัฒนาสร้างอุปกรณ์และระบบการวัดเปอร์เซ็นต์น้ำมัน

ในทะเลาะปาล์มน้ำมัน จังหวัดนครศรีธรรมราช 1 ชุด

9,900,000 บาท



ห่วงโซ่คุณค่า : กลางน้ำ - การสร้างมูลค่าเพิ่มวิจัยและนวัตกรรม

กลุ่มกิจกรรม : การสร้างมูลค่าเพิ่มวิจัยและนวัตกรรม

กระทรวงศึกษาธิการ

มหาวิทยาลัยแม่โจ้

กิจกรรม : สร้างมูลค่าเพิ่ม วิจัยและนวัตกรรม (ปาล์ม)

5,000,000 บาท

1. งบเงินอุดหนุน

5,000,000 บาท

1.1 เงินอุดหนุนทั่วไป

5,000,000 บาท

1) เงินอุดหนุนโครงการเพิ่มผลผลิตและมูลค่าปาล์มน้ำมันในพื้นที่เกษตรภาคใต้

5,000,000 บาท

ห่วงโซ่คุณค่า : ปลายน้ำ - การจัดจำหน่ายและการตลาด

กลุ่มกิจกรรม : การจัดจำหน่ายและการตลาด

กระทรวงพาณิชย์

สำนักงานปลัดกระทรวงพาณิชย์

กิจกรรม : การจัดจำหน่ายและการตลาด (ภาคใต้)

4,572,000 บาท

1. งบรายจ่ายอื่น

4,572,000 บาท

1) ค่าใช้จ่ายในการยกระดับการบริหารจัดการปาล์มน้ำมัน

4,572,000 บาท

รายละเอียดงบประมาณ จำแนกตามกลุ่มโครงการ

แนวทางการดำเนินงานที่ 1.1.2 เพิ่มศักยภาพภาคการเกษตร

กลุ่มโครงการที่ 3 โครงการพัฒนาอุตสาหกรรมผลิตโคเนื้อศรีวิชัยภาคใต้ฝั่งอ่าวไทย แพะ

291,101,200 บาท

และอุตสาหกรรม ฮาลาล

(1) วัตถุประสงค์

1. เพื่อพัฒนาการจัดการโคเนื้อ/แพะเชิงระบบ ตลอดห่วงโซ่อุปทาน เพื่อสร้างความสมดุลด้านการผลิต การตลาด และความปลอดภัยของผู้บริโภค
2. เพื่อผลิตเนื้อโค/เนื้อแพะ คุณภาพเกรดพรีเมียม สำหรับคนรักสุขภาพ รองรับอุตสาหกรรมฮาลาล และการแข่งขัน

(2) สถานที่ดำเนินการ

จังหวัดชุมพร จังหวัดสุราษฎร์ธานี จังหวัดนครศรีธรรมราช จังหวัดพัทลุง จังหวัดระนอง จังหวัดพังงา จังหวัดภูเก็ต จังหวัดกระบี่ จังหวัดตรัง

(3) ระยะเวลาดำเนินการ

ตุลาคม 2560 - กันยายน 2561

(4) วงเงินทั้งสิ้นของกลุ่มโครงการ

291,101,200 บาท

(5) งบประมาณรายจ่าย จำแนกตามหน่วยงาน/กิจกรรม และประมาณการรายจ่าย

หน่วย : ล้านบาท

หน่วยงาน / กิจกรรม	งบประมาณ		ประมาณการรายจ่าย			รวม
	เริ่มต้น - ปี 2560	ปี 2561	ปี 2562	ปี 2563	ปี 2564 - จบโครงการ	
<b>รวมทั้งสิ้น</b>	<b>215.1652</b>	<b>75.9360</b>	-	-	-	<b>291.1012</b>
<b>1. กระทรวงศึกษาธิการ</b>	-	<b>25.9360</b>	-	-	-	<b>25.9360</b>
<b>1.1 สถาบันเทคโนโลยีพระจอมเกล้าเจ้าคุณทหารลาดกระบัง</b>	-	<b>25.9360</b>	-	-	-	<b>25.9360</b>
- พัฒนาอุตสาหกรรมผลิตโคเนื้อศรีวิชัยภาคใต้ฝั่งอ่าวไทย แพะและอุตสาหกรรม ฮาลาล	-	25.9360	-	-	-	25.9360
<b>2. จังหวัดและกลุ่มจังหวัด</b>	<b>215.1652</b>	<b>50.0000</b>	-	-	-	<b>265.1652</b>
<b>2.1 จังหวัดพัทลุง</b>	<b>215.1652</b>	<b>50.0000</b>	-	-	-	<b>265.1652</b>
- พัฒนาอุตสาหกรรมโคเนื้อศรีวิชัย : Sriwichai Beef	215.1652	50.0000	-	-	-	265.1652

รายละเอียดงบประมาณจำแนกตามงบรายจ่าย

กลุ่มโครงการ : โครงการพัฒนาอุตสาหกรรมผลิตโคเนื้อศรีวิชัยภาคใต้ฝั่งอ่าวไทย แพะ  
และอุตสาหกรรมชาลาล

ห่วงโซ่คุณค่า : ต้นน้ำ - ปัจจัยการผลิตพื้นฐาน

กลุ่มกิจกรรม : ปัจจัยการผลิตพื้นฐาน

กระทรวงศึกษาธิการ

สถาบันเทคโนโลยีพระจอมเกล้าเจ้าคุณทหารลาดกระบัง

กิจกรรม : พัฒนาอุตสาหกรรมผลิตโคเนื้อศรีวิชัยภาคใต้ฝั่งอ่าวไทย แพะ และอุตสาหกรรม ชาลาล

25,936,000 บาท

1. งบเงินอุดหนุน

25,936,000 บาท

1.1 เงินอุดหนุนทั่วไป

25,936,000 บาท

1) ค่าครุภัณฑ์

10,940,000 บาท

(1) ครุภัณฑ์คอมพิวเตอร์ที่มีราคาต่อหน่วยต่ำกว่า 1 ล้านบาท

รวม 1 รายการ (รวม 9 หน่วย)

356,400 บาท

(2) ครุภัณฑ์การเกษตรที่มีราคาต่อหน่วยต่ำกว่า 1 ล้านบาท

รวม 1 รายการ (รวม 100 หน่วย)

2,000,000 บาท

(3) ครุภัณฑ์การศึกษาที่มีราคาต่อหน่วยต่ำกว่า 1 ล้านบาท

รวม 26 รายการ (รวม 45 หน่วย)

4,550,300 บาท

(4) เครื่องเพิ่มปริมาณสารพันธุกรรมในสภาพจริง ตำบลชุมโค

อำเภอปะทิว จังหวัดชุมพร 1 ชุด

1,712,000 บาท

(5) เครื่องอ่านปฏิกิริยาบนไมโครไทเทอร์เพลท ตำบลชุมโค

อำเภอปะทิว จังหวัดชุมพร 1 ชุด

1,300,000 บาท

(6) ชุดวิเคราะห์เนื้อสัมผัส ตำบลชุมโค อำเภอปะทิว จังหวัดชุมพร 1 ชุด

1,021,300 บาท

2) เงินอุดหนุนโครงการพัฒนาสายพันธุ์แพะเนื้อ และแพะนม

เพื่อเพิ่มประสิทธิภาพการผลิต

14,996,000 บาท

ห่วงโซ่คุณค่า : กลางน้ำ - การสร้างมูลค่าเพิ่มวิจัยและนวัตกรรม

กลุ่มกิจกรรม : การสร้างมูลค่าเพิ่มวิจัยและนวัตกรรม

จังหวัดและกลุ่มจังหวัด

จังหวัดพัทลุง

กิจกรรม : พัฒนาอุตสาหกรรมโคเนื้อศรีวิชัย : Sriwichai Beef

50,000,000 บาท

1. งบลงทุน

50,000,000 บาท

1.1 ค่าครุภัณฑ์ ที่ดินและสิ่งก่อสร้าง

50,000,000 บาท

1.1.1 ค่าที่ดินและสิ่งก่อสร้าง

50,000,000 บาท

1.1.1.1 ค่าก่อสร้างอาคารที่ทำการและสิ่งก่อสร้างประกอบ

50,000,000 บาท

(1) ก่อสร้างโรงฆ่าโคมาตรฐาน ห้องบ่มซาก ห้องตัดแต่ง

ระบบบำบัดน้ำเสีย พร้อมระบบสาธารณสุขโรค ตำบลท่ามิหรำ

อำเภอเมือง จังหวัดพัทลุง 2 หลัง

50,000,000 บาท

รายละเอียดงบประมาณ จำแนกตามกลุ่มโครงการ

แนวทางการดำเนินงานที่ 1.1.2 เพิ่มศักยภาพภาคการเกษตร

กลุ่มโครงการที่ 4 โครงการพัฒนาอุตสาหกรรมเพาะเลี้ยงกุ้ง และสัตว์น้ำชายฝั่งที่เป็นมิตร

69,729,900 บาท

กับสิ่งแวดล้อม และพืชทางเลือก

(1) วัตถุประสงค์

1. เพื่อสนับสนุนให้เกษตรกรมีการรวมกลุ่มและบริหารจัดการการพัฒนาการเลี้ยงกุ้ง และสัตว์น้ำชายฝั่ง ในการเพิ่มประสิทธิภาพการผลิต
2. เพื่อส่งเสริมให้เกษตรกรสามารถลดต้นทุนการผลิตกุ้งและสัตว์น้ำชายฝั่ง ให้มีผลผลิตต่อหน่วยเพิ่มขึ้น
3. เพื่อส่งเสริมให้เกษตรกรมีกระบวนการผลิตและผลผลิตที่มีคุณภาพได้มาตรฐาน ภายใต้การบูรณาการของหน่วยงานภาครัฐและเอกชน
4. เพื่อส่งเสริมให้เกษตรกรรู้จักการเพาะปลูกพืชทางเลือกที่เหมาะสม สามารถสร้างรายได้เสริม หรืออาชีพใหม่

(2) สถานที่ดำเนินการ

จังหวัดชุมพร จังหวัดสุราษฎร์ธานี จังหวัดนครศรีธรรมราช จังหวัดพัทลุง จังหวัดระนอง  
จังหวัดพังงา จังหวัดภูเก็ต จังหวัดกระบี่ จังหวัดตรัง

(3) ระยะเวลาดำเนินการ

ตุลาคม 2560 - กันยายน 2564

(4) วงเงินทั้งสิ้นของกลุ่มโครงการ

69,729,900 บาท

(5) งบประมาณรายจ่าย จำแนกตามหน่วยงาน/กิจกรรม และประมาณการรายจ่าย

หน่วย : ล้านบาท

หน่วยงาน / กิจกรรม	งบประมาณ		ประมาณการรายจ่าย			รวม
	เริ่มต้น - ปี 2560	ปี 2561	ปี 2562	ปี 2563	ปี 2564 - จบโครงการ	
<b>รวมทั้งสิ้น</b>	-	<b>10.7242</b>	<b>18.4767</b>	<b>19.7702</b>	<b>20.7588</b>	<b>69.7299</b>
<b>1. กระทรวงศึกษาธิการ</b>	-	<b>5.7242</b>	<b>18.4767</b>	<b>19.7702</b>	<b>20.7588</b>	<b>64.7299</b>
<b>1.1 สำนักงานคณะกรรมการการอาชีวศึกษา</b>	-	<b>5.3600</b>	<b>18.4767</b>	<b>19.7702</b>	<b>20.7588</b>	<b>64.3657</b>
- พัฒนาอุตสาหกรรมเพาะเลี้ยงกุ้งและสัตว์น้ำชายฝั่งที่เป็นมิตรกับสิ่งแวดล้อม	-	5.3600	18.4767	19.7702	20.7588	64.3657
<b>1.2 สถาบันเทคโนโลยีพระจอมเกล้าเจ้าคุณทหารลาดกระบัง</b>	-	<b>0.3642</b>	-	-	-	<b>0.3642</b>
- พัฒนาอุตสาหกรรมเพาะเลี้ยงกุ้งและสัตว์น้ำชายฝั่งที่เป็นมิตรกับสิ่งแวดล้อม	-	0.3642	-	-	-	0.3642

หน่วย : ล้านบาท

หน่วยงาน / กิจกรรม	งบประมาณ		ประมาณการรายจ่าย			รวม
	เริ่มต้น - ปี 2560	ปี 2561	ปี 2562	ปี 2563	ปี 2564 - จบโครงการ	
<b>2. จังหวัดและกลุ่มจังหวัด</b>	-	5.0000	-	-	-	<b>5.0000</b>
<b>2.1 จังหวัดระนอง</b>	-	5.0000	-	-	-	<b>5.0000</b>
- กิจกรรมเพิ่มประสิทธิภาพการผลิตอาหาร ประมงปลอดภัย	-	5.0000	-	-	-	5.0000

รายละเอียดงบประมาณจำแนกตามบรายจ่าย

กลุ่มโครงการ : โครงการพัฒนาอุตสาหกรรมเพาะเลี้ยงกุ้ง และสัตว์น้ำชายฝั่งที่เป็นมิตรกับสิ่งแวดล้อม

และพืชทางเลือก

ห่วงโซ่คุณค่า : ต้นน้ำ - ปัจจัยการผลิตพื้นฐาน

กลุ่มกิจกรรม : ปัจจัยการผลิตพื้นฐาน

กระทรวงศึกษาธิการ

สำนักงานคณะกรรมการการอาชีวศึกษา

กิจกรรม : พัฒนาอุตสาหกรรมเพาะเลี้ยงกุ้งและสัตว์น้ำชายฝั่งที่เป็นมิตรกับสิ่งแวดล้อม

5,360,000 บาท

1. งบรายจ่ายอื่น

5,360,000 บาท

- 1) ค่าใช้จ่ายโครงการส่งเสริมการปลูกต้นจากในพื้นที่ป่าชายเลน นากุ้งร้าง และพื้นที่ป่าบก เพื่อผลิตเป็นน้ำตาล เป็นการค้า

5,360,000 บาท

ห่วงโซ่คุณค่า : กลางน้ำ - การสร้างมูลค่าเพิ่มวิจัยและนวัตกรรม

กลุ่มกิจกรรม : การสร้างมูลค่าเพิ่มวิจัยและนวัตกรรม

จังหวัดและกลุ่มจังหวัด

จังหวัดระนอง

กิจกรรม : เพิ่มประสิทธิภาพการผลิตอาหารประมงปลอดภัย

5,000,000 บาท

1. งบดำเนินงาน

5,000,000 บาท

1.1 ค่าตอบแทน ใช้สอยและวัสดุ

5,000,000 บาท

(1) ค่าตอบแทนวิทยากรสัมมนาและฝึกอบรม

60,000 บาท

(2) ค่าใช้จ่ายในการสัมมนาและฝึกอบรม

952,600 บาท

(3) วัสดุเชื้อเพลิงและหล่อลื่น

20,000 บาท

(4) วัสดุการเกษตร

3,967,400 บาท

ห่วงโซ่คุณค่า : ปลายน้ำ - การจัดจำหน่ายและการตลาด

กลุ่มกิจกรรม : การจัดจำหน่ายและการตลาด

กระทรวง : กระทรวงศึกษาธิการ

หน่วยงาน : สถาบันเทคโนโลยีพระจอมเกล้าเจ้าคุณทหารลาดกระบัง

กิจกรรม : พัฒนาอุตสาหกรรมเพาะเลี้ยงกุ้ง และสัตว์น้ำชายฝั่งที่เป็นมิตรกับสิ่งแวดล้อม

364,200 บาท

1. งบเงินอุดหนุน

364,200 บาท

1.1 เงินอุดหนุนทั่วไป

364,200 บาท

- 1) เงินอุดหนุนโครงการถ่ายทอดเทคโนโลยีการผลิตสัตว์ทะเล เพื่อการค้าเชิงพาณิชย์

364,200 บาท

## รายละเอียดงบประมาณ จำแนกตามกลุ่มโครงการ

แนวทางการดำเนินงานที่ 1.1.2 เพิ่มศักยภาพภาคการเกษตร

กลุ่มโครงการที่ 5 โครงการพัฒนาและส่งเสริมพืชผลที่เป็นเอกลักษณ์

675,584,600 บาท

## (1) วัตถุประสงค์

1. เพื่ออนุรักษ์และขยายพื้นที่ปลูกพืชผลพันธุ์พื้นเมือง
2. เพื่อตอบสนองความต้องการของผู้บริโภคในจังหวัดและจังหวัดใกล้เคียง
3. เพื่อเป็นเอกลักษณ์และเป็นที่ยกย่อง นำจดจำ

## (2) สถานที่ดำเนินการ

จังหวัดชุมพร จังหวัดสุราษฎร์ธานี จังหวัดนครศรีธรรมราช จังหวัดพัทลุง จังหวัดระนอง  
จังหวัดพังงา จังหวัดภูเก็ต จังหวัดกระบี่ จังหวัดตรัง

## (3) ระยะเวลาดำเนินการ

ตุลาคม 2560 - กันยายน 2564

## (4) วงเงินทั้งสิ้นของกลุ่มโครงการ

675,584,600 บาท

## (5) งบประมาณรายจ่าย จำแนกตามหน่วยงาน/กิจกรรม และประมาณการรายจ่าย

หน่วย : ล้านบาท

หน่วยงาน / กิจกรรม	งบประมาณ		ประมาณการรายจ่าย			รวม
	เริ่มต้น - ปี 2560	ปี 2561	ปี 2562	ปี 2563	ปี 2564 - จบโครงการ	
<b>รวมทั้งสิ้น</b>	-	<b>525.5846</b>	<b>50.0000</b>	<b>50.0000</b>	<b>50.0000</b>	<b>675.5846</b>
<b>1. กระทรวงเกษตรและสหกรณ์</b>	-	<b>444.2500</b>	-	-	-	<b>444.2500</b>
<b>1.1 กรมชลประทาน</b>	-	<b>419.0000</b>	-	-	-	<b>419.0000</b>
- การพัฒนาและการบริหารจัดการน้ำ เพื่อ การเกษตร	-	419.0000	-	-	-	419.0000
<b>1.2 กรมส่งเสริมการเกษตร</b>	-	<b>25.2500</b>	-	-	-	<b>25.2500</b>
- แปรรูปไม้ผลเพื่อเพิ่มมูลค่า	-	25.2500	-	-	-	25.2500
<b>2. กระทรวงศึกษาธิการ</b>	-	<b>69.0110</b>	<b>50.0000</b>	<b>50.0000</b>	<b>50.0000</b>	<b>219.0110</b>
<b>2.1 สถาบันเทคโนโลยีพระจอมเกล้าเจ้าคุณ ทหารลาดกระบัง</b>	-	<b>44.0110</b>	-	-	-	<b>44.0110</b>
- พัฒนาและส่งเสริมพืชผลที่เป็นเอกลักษณ์	-	44.0110	-	-	-	44.0110
<b>2.2 มหาวิทยาลัยแม่โจ้</b>	-	<b>25.0000</b>	<b>50.0000</b>	<b>50.0000</b>	<b>50.0000</b>	<b>175.0000</b>
- สร้างมูลค่าเพิ่มงานวิจัยและนวัตกรรม (พืชผล)	-	25.0000	50.0000	50.0000	50.0000	175.0000



หน่วย : ล้านบาท

หน่วยงาน / กิจกรรม	งบประมาณ		ประมาณการรายจ่าย			รวม
	เริ่มต้น - ปี 2560	ปี 2561	ปี 2562	ปี 2563	ปี 2564 - จบโครงการ	
<b>3. จังหวัดและกลุ่มจังหวัด</b>	-	<b>12.3236</b>	-	-	-	<b>12.3236</b>
<b>3.1 จังหวัดระนอง</b>	-	<b>0.7850</b>	-	-	-	<b>0.7850</b>
- กิจกรรมส่งเสริมและเพิ่มประสิทธิภาพการผลิตพืชผักปลอดภัยสู่การเชื่อมโยงด้านการตลาด	-	0.7850	-	-	-	0.7850
<b>3.2 จังหวัดกระบี่</b>	-	<b>11.5386</b>	-	-	-	<b>11.5386</b>
- กิจกรรมพัฒนาศักยภาพการผลิตสินค้าเกษตรและสินค้าแปรรูปเพื่อสร้างรายได้เกษตรกรจังหวัดกระบี่	-	11.5386	-	-	-	11.5386

## รายละเอียดงบประมาณจำแนกตามงบรายจ่าย

กลุ่มโครงการ : โครงการพัฒนาและส่งเสริมพืชผลที่เป็นเอกลักษณ์

ห่วงโซ่คุณค่า : ต้นน้ำ - ปัจจัยการผลิตพื้นฐาน

กลุ่มกิจกรรม : ปัจจัยการผลิตพื้นฐาน

กระทรวงเกษตรและสหกรณ์

กรมชลประทาน

กิจกรรม : การพัฒนาและการบริหารจัดการน้ำ เพื่อการเกษตร

419,000,000 บาท

1. งบลงทุน

419,000,000 บาท

1.1 ค่าครุภัณฑ์ ที่ดินและสิ่งก่อสร้าง

419,000,000 บาท

1.1.1 ค่าที่ดินและสิ่งก่อสร้าง

419,000,000 บาท

1.1.1.1 ค่าก่อสร้างแหล่งน้ำ

419,000,000 บาท

(1) ค่าก่อสร้างแหล่งน้ำที่มีราคาต่อหน่วยต่ำกว่า 10 ล้านบาท

6,000,000 บาท

รวม 2 รายการ (รวม 2 หน่วย)

(2) สถานีสูบน้ำด้วยไฟฟ้าพร้อมระบบส่งน้ำจัดหาแหล่งน้ำสนับสนุน

แปลง สปก.(แปลงรวมชัยบุรี) ตำบลไทรทอง อำเภอชัยบุรี

จังหวัดสุราษฎร์ธานี

140,000,000 บาท

(3) ปรับปรุงอาคารอัดน้ำบ้านดอน พร้อมระบบส่งน้ำ ตำบลอนทราย

อำเภอปากพะยูน จังหวัดพัทลุง

25,000,000 บาท

(4) สถานีสูบน้ำด้วยไฟฟ้าพร้อมระบบส่งน้ำบ้านควนลินชัย

ตำบลไทรทอง อำเภอชัยบุรี จังหวัดสุราษฎร์ธานี

70,000,000 บาท

(5) ฝ่ายยอดเหลือง พร้อมระบบส่งน้ำ ตำบลนาแหร่ง อำเภอนบพิตำ

จังหวัดนครศรีธรรมราช

32,000,000 บาท

(6) ประตุระบายน้ำ คลองไม้เสียบพร้อมสถานีสูบน้ำด้วยไฟฟ้า

ตำบลท่าเรือ อำเภอเมืองนครศรีธรรมราช จังหวัดนครศรีธรรมราช

45,000,000 บาท

(7) ฝ่ายคลองผดพร้อมระบบส่งน้ำ ตำบลกรุงชิง อำเภอนบพิตำ

จังหวัดนครศรีธรรมราช

36,000,000 บาท

(8) ฝ่ายคลองหินปูน ตำบลสินปุน อำเภอพระแสง จังหวัดสุราษฎร์ธานี

20,000,000 บาท

(9) ระบบระบายน้ำคลองบางนอนพร้อมอาคารประกอบ ตำบลเขานิเวศน์

อำเภอเมืองระนอง จังหวัดระนอง

25,000,000 บาท

(10) ฝ่ายคลองกงหนิง ตำบลท่าอูแท อำเภอกาญจนดิษฐ์

จังหวัดสุราษฎร์ธานี

20,000,000 บาท

ห่วงโซ่คุณค่า : กลางน้ำ - การสร้างมูลค่าเพิ่มวิจัยและนวัตกรรม

กลุ่มกิจกรรม : การสร้างมูลค่าเพิ่มวิจัยและนวัตกรรม

กระทรวงเกษตรและสหกรณ์

กรมส่งเสริมการเกษตร

กิจกรรม : แปรรูปไม้ผลเพื่อเพิ่มมูลค่า

25,250,000 บาท

1. งบดำเนินงาน

3,250,000 บาท

1.1 ค่าตอบแทน ใช้สอยและวัสดุ

3,250,000 บาท

(1) ค่าใช้จ่ายในการลัมมนาและฝึกอบรม

1,050,000 บาท

(2) ค่าโฆษณาและเผยแพร่

2,200,000 บาท

2. งบลงทุน

22,000,000 บาท

2.1 ค่าครุภัณฑ์ ที่ดินและสิ่งก่อสร้าง

22,000,000 บาท

2.1.1 ค่าที่ดินและสิ่งก่อสร้าง

22,000,000 บาท

2.1.1.1 ค่าที่ดินและสิ่งก่อสร้าง

22,000,000 บาท

(1) ก่อสร้างโรงงานแปรรูปผลผลิตขนาดเล็กและขนาดกลาง

สำนักงานเกษตรจังหวัดชุมพร อำเภอเมืองชุมพร จังหวัดชุมพร 1 แห่ง

11,000,000 บาท

(2) ก่อสร้างโรงงานแปรรูปผลผลิตขนาดเล็กและขนาดกลาง

สำนักงานเกษตรจังหวัดนครศรีธรรมราช อำเภอเมืองนครศรีธรรมราช

จังหวัดนครศรีธรรมราช 1 แห่ง

11,000,000 บาท

กระทรวงศึกษาธิการ

สถาบันเทคโนโลยีพระจอมเกล้าเจ้าคุณทหารลาดกระบัง

กิจกรรม : พัฒนาและส่งเสริมพืชผลที่เป็นเอกลักษณ์

44,011,000 บาท

1. งบเงินอุดหนุน

44,011,000 บาท

1.1 เงินอุดหนุนทั่วไป

44,011,000 บาท

1) ค่าครุภัณฑ์

27,930,600 บาท

(1) ครุภัณฑ์สำนักงานที่มีราคาต่อหน่วยต่ำกว่า 1 ล้านบาท

รวม 4 รายการ (รวม 5 หน่วย)

254,500 บาท

(2) ครุภัณฑ์คอมพิวเตอร์ที่มีราคาต่อหน่วยต่ำกว่า 1 ล้านบาท

รวม 2 รายการ (รวม 2 หน่วย)

66,400 บาท

(3) ชุดระบบสารสนเทศเพื่อพัฒนาสหวิทยาการ ตำบลชุมโค

อำเภอปะทิว จังหวัดชุมพร 1 ระบบ

2,500,000 บาท

(4) ครุภัณฑ์โฆษณาและเผยแพร่ที่มีราคาต่อหน่วยต่ำกว่า 1 ล้านบาท

รวม 5 รายการ (รวม 5 หน่วย)

648,400 บาท

(5) ครุภัณฑ์การศึกษาที่มีราคาต่อหน่วยต่ำกว่า 1 ล้านบาท

รวม 65 รายการ (รวม 76 หน่วย)

18,211,300 บาท

(6) เครื่องมือวิเคราะห์หาปริมาณธาตุและโลหะด้วยเทคนิค ICP

ตำบลชุมโค อำเภอปะทิว จังหวัดชุมพร 1 ชุด

4,360,000 บาท

(7) ผู้ทดสอบความงอกและความแข็งแรงของเมล็ด ตำบลชุมโค อำเภอปะทิว จังหวัดชุมพร 1 ตู้	1,890,000 บาท
2) เงินอุดหนุนโครงการพัฒนาประสิทธิภาพการผลิต และผลิตภัณฑ์ด้านการเกษตร	16,080,400 บาท
<b>หน่วยงาน : มหาวิทยาลัยแม่โจ้</b>	
<b>กิจกรรม : สร้างมูลค่าเพิ่มงานวิจัยและนวัตกรรม (พืชผล)</b>	
<b>1. งบเงินอุดหนุน</b>	<b>25,000,000 บาท</b>
<b>1.1 เงินอุดหนุนทั่วไป</b>	<b>25,000,000 บาท</b>
1) เงินอุดหนุนโครงการพัฒนาและส่งเสริมพืชผลที่เป็นเอกลักษณ์	25,000,000 บาท
<b>จังหวัดและกลุ่มจังหวัด</b>	
<b>จังหวัดกระบี่</b>	
<b>กิจกรรม : พัฒนาศักยภาพการผลิตสินค้าเกษตรและสินค้าแปรรูปเพื่อสร้างรายได้เกษตรกรจังหวัดกระบี่</b>	
<b>1. งบดำเนินงาน</b>	<b>2,978,600 บาท</b>
<b>1.1 ค่าตอบแทน ใช้สอยและวัสดุ</b>	<b>2,978,600 บาท</b>
(1) ค่าตอบแทนวิทยากรสัมมนาและฝึกอบรม	14,400 บาท
(2) ค่าใช้จ่ายในการสัมมนาและฝึกอบรม	759,200 บาท
(3) ค่าจ้างเหมาบริการ	600,000 บาท
(4) วัสดุการเกษตร	1,285,000 บาท
(5) วัสดุงานบ้านงานครัว	320,000 บาท
<b>2. งบลงทุน</b>	<b>8,560,000 บาท</b>
<b>2.1 ค่าครุภัณฑ์ ที่ดินและสิ่งก่อสร้าง</b>	<b>8,560,000 บาท</b>
<b>2.1.1 ค่าครุภัณฑ์</b>	<b>6,873,000 บาท</b>
2.1.1.1 ครุภัณฑ์การเกษตร	6,873,000 บาท
(1) ครุภัณฑ์การเกษตรที่มีราคาต่อหน่วยต่ำกว่า 1 ล้านบาท รวม 14 รายการ (รวม 42 หน่วย)	2,473,000 บาท
(2) รถพาร์มแทรกเตอร์ ชนิดขับเคลื่อน 4 ล้อ ขนาด 95 แรงม้า 2 เพล พร้อมชุดอุปกรณ์ 4 ชุด 1 คัน	4,400,000 บาท
<b>2.1.2 ค่าที่ดินและสิ่งก่อสร้าง</b>	<b>1,687,000 บาท</b>
2.1.2.1 ค่าปรับปรุงสิ่งก่อสร้างอื่น	1,687,000 บาท
(1) ค่าปรับปรุงสิ่งก่อสร้างอื่นที่มีราคาต่อหน่วยต่ำกว่า 10 ล้านบาท รวม 2 รายการ (รวม 2 หน่วย)	1,687,000 บาท

ห่วงโซ่คุณค่า : ปลาหย่น้ำ - การจัดจำหน่ายและการตลาด

กลุ่มกิจกรรม : การจัดจำหน่ายและการตลาด

จังหวัดและกลุ่มจังหวัด

จังหวัดระนอง

กิจกรรม : ส่งเสริมและเพิ่มประสิทธิภาพการผลิตพืชผักปลอดภัยสู่การเชื่อมโยงด้านการตลาด

785,000 บาท

1. งบดำเนินงาน

785,000 บาท

1.1 ค่าตอบแทน ใช้สอยและวัสดุ

785,000 บาท

(1) ค่าตอบแทนผู้ปฏิบัติงานให้ทางราชการ

11,500 บาท

(2) ค่าตอบแทนวิทยากรสัมมนาและฝึกอบรม

30,600 บาท

(3) ค่าใช้จ่ายในการสัมมนาและฝึกอบรม

474,200 บาท

(4) วัสดุสำนักงาน

22,700 บาท

(5) วัสดุเชื้อเพลิงและหล่อลื่น

12,000 บาท

(6) วัสดุการเกษตร

231,800 บาท

(7) วัสดุงานบ้านงานครัว

2,200 บาท

**รายละเอียดงบประมาณ จำแนกตามกลุ่มโครงการ**

แนวทางการดำเนินงานที่ 1.1.3 เพิ่มศักยภาพภาคการท่องเที่ยวและบริการ

กลุ่มโครงการที่ 1 โครงการพัฒนาและส่งเสริมการท่องเที่ยวภาคใต้ 2 สมุทร

1,067,353,800 บาท

**(1) วัตถุประสงค์**

เพื่อพัฒนาและส่งเสริมแหล่งท่องเที่ยว ในพื้นที่ภาคใต้ 2 สมุทร โดยมุ่งเน้นการบูรณาการการทำงานร่วมกันของหน่วยงานที่เกี่ยวข้อง โดยพัฒนาสิ่งอำนวยความสะดวกและโครงสร้างพื้นฐาน รวมทั้งพัฒนาระบบข้อมูล พัฒนาคู่มือ และผู้ประกอบการด้านการท่องเที่ยวในพื้นที่ภาคใต้ 2 สมุทร เพื่อขยายโอกาสทางการตลาดและการลงทุนในพื้นที่ภาคใต้ 2 สมุทรอันนำไปสู่การเติบโตด้านการท่องเที่ยวในพื้นที่ภาคใต้ 2 สมุทร อย่างสมดุลและยั่งยืน

**(2) สถานที่ดำเนินการ**

จังหวัดชุมพร จังหวัดสุราษฎร์ธานี จังหวัดนครศรีธรรมราช จังหวัดพัทลุง จังหวัดระนอง  
จังหวัดพังงา จังหวัดภูเก็ต จังหวัดกระบี่ จังหวัดตรัง

**(3) ระยะเวลาดำเนินการ**

ตุลาคม 2560 - กันยายน 2562

**(4) วงเงินทั้งสิ้นของกลุ่มโครงการ**

1,067,353,800 บาท

**(5) งบประมาณรายจ่าย จำแนกตามหน่วยงาน/กิจกรรม และประมาณการรายจ่าย**

หน่วย : ล้านบาท

หน่วยงาน / กิจกรรม	งบประมาณ		ประมาณการรายจ่าย			รวม
	เริ่มต้น - ปี 2560	ปี 2561	ปี 2562	ปี 2563	ปี 2564 - จบโครงการ	
<b>รวมทั้งสิ้น</b>	<b>169.0226</b>	<b>832.4512</b>	<b>65.8800</b>	<b>-</b>	<b>-</b>	<b>1,067.3538</b>
<b>1. กระทรวงการท่องเที่ยวและกีฬา</b>	-	<b>24.0000</b>	-	-	-	<b>24.0000</b>
<b>1.1 สำนักงานปลัดกระทรวงการท่องเที่ยวและกีฬา</b>	-	<b>24.0000</b>	-	-	-	<b>24.0000</b>
- สร้างมูลค่าเพิ่มด้านอาหารสู่ระดับนานาชาติ (ภาคใต้)	-	24.0000	-	-	-	24.0000
<b>2. กระทรวงคมนาคม</b>	-	<b>414.0200</b>	<b>65.8800</b>	-	-	<b>479.9000</b>
<b>2.1 กรมทางหลวงชนบท</b>	-	<b>414.0200</b>	<b>65.8800</b>	-	-	<b>479.9000</b>
- ก่อสร้างและปรับปรุงทางเพื่อพัฒนาและส่งเสริมการท่องเที่ยวภาคใต้ 2 สมุทร	-	414.0200	65.8800	-	-	479.9000
<b>3. กระทรวงทรัพยากรธรรมชาติและสิ่งแวดล้อม</b>	<b>169.0226</b>	<b>99.1051</b>	-	-	-	<b>268.1277</b>
<b>3.1 กรมป่าไม้</b>	-	<b>4.4000</b>	-	-	-	<b>4.4000</b>
- พัฒนาแหล่งท่องเที่ยวและปัจจัยพื้นฐาน	-	4.4000	-	-	-	4.4000
<b>3.2 กรมอุทยานแห่งชาติ สัตว์ป่า และพันธุ์พืช</b>	<b>169.0226</b>	<b>94.7051</b>	-	-	-	<b>263.7277</b>

หน่วย : ล้านบาท

หน่วยงาน / กิจกรรม	งบประมาณ		ประมาณการรายจ่าย			รวม
	เริ่มต้น - ปี 2560	ปี 2561	ปี 2562	ปี 2563	ปี 2564 - จบโครงการ	
- การสร้างมูลค่าเพิ่มและนวัตกรรม	169.0226	94.7051	-	-	-	263.7277
<b>4. กระทรวงมหาดไทย</b>	-	<b>44.9731</b>	-	-	-	<b>44.9731</b>
<b>4.1 กรมส่งเสริมการปกครองท้องถิ่น</b>	-	<b>44.9731</b>	-	-	-	<b>44.9731</b>
- พัฒนาแหล่งท่องเที่ยวและปัจจัยพื้นฐาน	-	44.9731	-	-	-	44.9731
<b>5. กระทรวงศึกษาธิการ</b>	-	<b>10.0000</b>	-	-	-	<b>10.0000</b>
<b>5.1 สถาบันเทคโนโลยีพระจอมเกล้าเจ้าคุณทหารลาดกระบัง</b>	-	<b>10.0000</b>	-	-	-	<b>10.0000</b>
- พัฒนาและส่งเสริมการท่องเที่ยวภาคใต้ 2 สมุทร	-	10.0000	-	-	-	10.0000
<b>6. จังหวัดและกลุ่มจังหวัด</b>	-	<b>240.3530</b>	-	-	-	<b>240.3530</b>
<b>6.1 จังหวัดชุมพร</b>	-	<b>30.0000</b>	-	-	-	<b>30.0000</b>
- ปรับปรุงภูมิทัศน์ที่สาธารณประโยชน์พรุ กระจูด	-	30.0000	-	-	-	30.0000
<b>6.2 จังหวัดสุราษฎร์ธานี</b>	-	<b>58.6590</b>	-	-	-	<b>58.6590</b>
- ปรับปรุงภูมิทัศน์แหล่งท่องเที่ยว น้ำตกวิภาวดี (บ้านโน)	-	8.6590	-	-	-	8.6590
- ปรับปรุงภูมิทัศน์แหล่งท่องเที่ยว กลางเมือง (บึงขุนทะเล)	-	50.0000	-	-	-	50.0000
<b>6.3 จังหวัดนครศรีธรรมราช</b>	-	<b>15.0000</b>	-	-	-	<b>15.0000</b>
- พัฒนาบุคลากรด้านการท่องเที่ยวเชื่อมโยง เครือข่าย AEC	-	15.0000	-	-	-	15.0000
<b>6.4 จังหวัดพังงา</b>	-	<b>84.7940</b>	-	-	-	<b>84.7940</b>
- พัฒนาเส้นทางคมนาคมสู่แหล่งท่องเที่ยว “ เสม็ดนางชี” (Unseen Andaman) ถนน สายท่าอยู่ – ย่านสะบ้า อำเภอตะกั่วทุ่ง จังหวัดพังงา	-	49.5940	-	-	-	49.5940
- พัฒนาโครงสร้างพื้นฐานสู่การท่องเที่ยว ทางทะเล : ทำเทียบเรือบ้านป่ายาง หมู่ที่ 10 ตำบลกะไหล อำเภอตะกั่วทุ่ง จังหวัดพังงา	-	15.0000	-	-	-	15.0000

หน่วยงาน / กิจกรรม	งบประมาณ		ประมาณการรายจ่าย			รวม
	เริ่มต้น - ปี 2560	ปี 2561	ปี 2562	ปี 2563	ปี 2564 - จบโครงการ	
- โครงการ Phangnga Smart Travel เพื่อยกระดับการอำนวยความสะดวก ในการเดินทาง และการท่องเที่ยวในกลุ่ม จังหวัดอันดามัน ตามกรอบยุทธศาสตร์ ประเทศไทย 4.0	-	20.2000	-	-	-	20.2000
<b>6.5 จังหวัดภูเก็ต</b>	-	<b>50.0000</b>	-	-	-	<b>50.0000</b>
- ปรับปรุงห้องศูนย์ควบคุมการจราจรทาง น้ำและระบบควบคุมการจราจรทางน้ำ จังหวัดภูเก็ต	-	50.0000	-	-	-	50.0000
<b>6.6 จังหวัดกระบี่</b>	-	<b>1.9000</b>	-	-	-	<b>1.9000</b>
- พัฒนาศักยภาพเครือข่ายการช่วยเหลือ นักท่องเที่ยว/ผู้ประสบภัย	-	1.9000	-	-	-	1.9000



## รายละเอียดงบประมาณจำแนกตามงบรายจ่าย

เป้าหมาย : เศรษฐกิจระดับภาคเติบโตตามศักยภาพ ประชาชนมีคุณภาพชีวิตดีขึ้น

ตัวชี้วัดเป้าหมาย : อัตราการขยายตัวมูลค่าผลิตภัณฑ์มวลรวมจังหวัด (GPP) เพิ่มขึ้น ร้อยละ 2

แนวทางการดำเนินงานที่ 1.1.3 เพิ่มศักยภาพภาคการท่องเที่ยวและบริการ

ตัวชี้วัดแนวทางการดำเนินงาน : รายได้จากการท่องเที่ยวและบริการเพิ่มขึ้น ร้อยละ 10

กลุ่มโครงการ : โครงการพัฒนาและส่งเสริมการท่องเที่ยวภาคใต้ 2 สมุทร

ห่วงโซ่คุณค่า : ต้นน้ำ - พัฒนาแหล่งท่องเที่ยว

กลุ่มกิจกรรม : การพัฒนาโครงสร้างพื้นฐานด้านการท่องเที่ยวและบริการ

กระทรวงคมนาคม

กรมทางหลวงชนบท

กิจกรรม : ก่อสร้างและปรับปรุงทางเพื่อพัฒนาและส่งเสริมการท่องเที่ยวภาคใต้ 2 สมุทร

414,020,000 บาท

1. งบลงทุน

414,020,000 บาท

1.1 ค่าครุภัณฑ์ ที่ดินและสิ่งก่อสร้าง

414,020,000 บาท

1.1.1 ค่าที่ดินและสิ่งก่อสร้าง

414,020,000 บาท

1.1.1.1 ค่าก่อสร้างทางและสะพาน

40,000,000 บาท

(1) ถนนสายแยก ทช.ภก.3030 - บ้านกระทุ อำเภอกะรุ จังหวัดภูเก็ต 1.200 กิโลเมตร

40,000,000 บาท

1.1.1.2 ค่าบำรุงรักษาทางและสะพาน

354,020,000 บาท

(1) ค่าบำรุงรักษาทางและสะพานที่มีราคาต่อหน่วยต่ำกว่า 10 ล้านบาท  
รวม 2 รายการ (รวม 2 แห่ง)

15,900,000 บาท

(2) ปรับปรุงถนนลาดยางผิวจราจรแอสฟัลติกคอนกรีตเชื่อมโยงเส้นทาง  
ท่องเที่ยวอันดามัน - อ่าวไทย สาย กบ.1009 แยก ทล.4 - บ้านทับไทร  
อำเภอลองท่อม จังหวัดกระบี่ 6.000 กิโลเมตร

47,000,000 บาท

(3) ปรับปรุงถนนลาดยางผิวจราจรแอสฟัลติกคอนกรีตเชื่อมโยงเส้นทาง  
ท่องเที่ยวอันดามัน - อ่าวไทย สาย กบ.1025 แยก ทล.4 - บ้านเขาพนม  
อำเภอเมือง และอำเภอเขาพนม จังหวัดกระบี่ 6.000 กิโลเมตร

47,500,000 บาท

(4) ถนนสาย ตง.3034 แยกทางหลวงหมายเลข 419 - บ.นาปด อ.เมือง  
อำเภอนาโยง จังหวัดตรัง 3.370 กิโลเมตร

20,000,000 บาท

(5) ถนนสาย พท.1027 แยก ทล.4 - น้ำตกไพรวัลย์ อ.เขาชัยสน, กงหรา  
จ.พัทลุง 1 แห่ง

12,750,000 บาท

(6) ถนนสาย พท.4025 แยก ทล.4121 - บ้านท่าเขียด อ.ตะโหมด  
จ.พัทลุง 1 แห่ง

16,000,000 บาท

(7) ถนนสาย พท.2041 แยก ทล.41 - บ้านทุ่งชุมพล อ.ป่าพะยอม  
จ.พัทลุง 1 แห่ง

16,000,000 บาท

(8) ถนนสาย พท.1014 แยก ทล.4 - บ้านควนอินนอโม อ.เขาชัยสน,  
ตะโหมด จ.พัทลุง 1 แห่ง

18,500,000 บาท

(9) ถนนสาย พท.1005 แยก ทล.4 - บ้านไสเตระ อ.ศรีนครินทร์,  
อ.กงหรา จ.พัทลุง 1 แห่ง

19,600,000 บาท

(10) ถนนสาย พท.1023 แยก ทล.4 - บ้านหารเทา อ.ป่าบอน, ปากพะยูน จ.พัทลุง 1 แห่ง	19,900,000 บาท
(11) ถนนสาย พท.1029 แยก ทล.4 - บ้านเหมืองตะกั่ว อ.ป่าบอน จ.พัทลุง 1 แห่ง	19,900,000 บาท
(12) ถนนสาย พท.4004 แยก ทล.4081 - บ้านฝาละมี อ.บางแก้ว, ปากพะยูน จ.พัทลุง 1 แห่ง	22,700,000 บาท
(13) ถนนสาย พท.1017 แยก ทล.4 - บ้านเขาชัยสน อ.เขาชัยสน จ.พัทลุง 1 แห่ง	24,300,000 บาท
(14) ถนนสาย พท.5022 แยก ทช.พท.4004 - บ้านบางแก้ว อ.ปากพะยูน, บางแก้ว จ.พัทลุง 1 แห่ง	37,500,000 บาท
(15) ปรับปรุงถนนเพื่อการท่องเที่ยวสู่หาดทับแขกและเรือนรับรองที่ประทับ อ.เมือง จ.กระบี่ 7.900 กม. งบประมาณทั้งสิ้น	16,470,000 บาท 82,350,000 บาท
ปี 2561 ตั้งงบประมาณ	16,470,000 บาท
ปี 2562 ผูกพันงบประมาณ	65,880,000 บาท
1.1.1.3 ค่าจ้างบริษัทที่ปรึกษา	10,000,000 บาท
(1) ค่าจ้างที่ปรึกษาเพื่อศึกษาความเหมาะสมและสำรวจออกแบบ ประมาณราคา ถนนสายเลี้ยวเมืองชุมพร แยก ทล.41 - ทล.4 (ต.ขุนกระหิง - ต.บ้านนา) อ.เมือง จ.ชุมพร	10,000,000 บาท
1.1.1.4 ค่าปรับปรุงทางและสะพาน	10,000,000 บาท
(1) งานอำนวยความสะดวก ถนนสาย ภก.4018 แยกทางหลวงหมายเลข 4031 - บ้านโคกโดนด อ.กลาง จ.ภูเก็ต 13.200 กม.	10,000,000 บาท

#### กระทรวงทรัพยากรธรรมชาติและสิ่งแวดล้อม

#### กรมป่าไม้

#### กิจกรรม : พัฒนาแหล่งท่องเที่ยวและปัจจัยพื้นฐาน

4,400,000 บาท

#### 1. งบลงทุน

4,400,000 บาท

#### 1.1 ค่าครุภัณฑ์ ที่ดินและสิ่งก่อสร้าง

4,400,000 บาท

#### 1.1.1 ค่าที่ดินและสิ่งก่อสร้าง

4,400,000 บาท

#### 1.1.1.1 ค่าก่อสร้างอื่นๆ

4,400,000 บาท

#### (1) ค่าก่อสร้างอื่น ๆ ที่มีราคาต่อหน่วยต่ำกว่า 10 ล้านบาท

4,400,000 บาท

รวม 3 รายการ (รวม 11 หน่วย)

## กระทรวงมหาดไทย

## กรมส่งเสริมการปกครองท้องถิ่น

กิจกรรม : พัฒนาแหล่งท่องเที่ยวและปัจจัยพื้นฐาน

44,973,100 บาท

## 1. งบเงินอุดหนุน

44,973,100 บาท

## 1.1 เงินอุดหนุนเฉพาะกิจ

44,973,100 บาท

## 1) ค่าที่ดิน/สิ่งก่อสร้าง

44,973,100 บาท

(1) ติดตั้งสัญญาณไฟกระพริบ บริเวณจุดเสี่ยงในเส้นทางเพื่อการท่องเที่ยวขององค์การบริหารส่วนจังหวัดพัทลุง อำเภอเมืองพัทลุง จังหวัดพัทลุง

44,973,100 บาท

งบประมาณทั้งสิ้น

49,970,100 บาท

เงินนอกงบประมาณ

4,997,000 บาท

เงินงบประมาณ

44,973,100 บาท

## จังหวัดและกลุ่มจังหวัด

## จังหวัดสุราษฎร์ธานี

กิจกรรม : ปรับปรุงภูมิทัศน์แหล่งท่องเที่ยวหน้าตึกวิภาวดี (บ้านใน)

8,659,000 บาท

## 1. งบลงทุน

8,659,000 บาท

## 1.1 ค่าครุภัณฑ์ ที่ดินและสิ่งก่อสร้าง

8,659,000 บาท

## 1.1.1 ค่าที่ดินและสิ่งก่อสร้าง

8,659,000 บาท

1.1.1.1 ค่าปรับปรุงอาคารที่ทำการและสิ่งก่อสร้างประกอบ

8,659,000 บาท

(1) ปรับปรุงภูมิทัศน์แหล่งท่องเที่ยวหน้าตึกวิภาวดี (บ้านใน) หมู่ที่ 1 ตำบลปากแพรก อำเภอดอนสัก จังหวัดสุราษฎร์ธานี 1 แห่ง

8,659,000 บาท

กิจกรรม : ปรับปรุงภูมิทัศน์แหล่งท่องเที่ยวกลางเมือง (บึงขุนทะเล)

50,000,000 บาท

## 1. งบลงทุน

50,000,000 บาท

## 1.1 ค่าครุภัณฑ์ ที่ดินและสิ่งก่อสร้าง

50,000,000 บาท

## 1.1.1 ค่าที่ดินและสิ่งก่อสร้าง

50,000,000 บาท

1.1.1.1 ค่าก่อสร้างแหล่งน้ำ

50,000,000 บาท

(1) ก่อสร้างเขื่อนป้องกันตลิ่งริมบึงขุนทะเล ความยาว 600.00 เมตร พร้อมปรับปรุงภูมิทัศน์ ตำบลมะขามเตี้ย อำเภอเมืองสุราษฎร์ธานี จังหวัดสุราษฎร์ธานี 1 แห่ง

50,000,000 บาท

## จังหวัดพังงา

กิจกรรม : พัฒนาเส้นทางคมนาคมสู่แหล่งท่องเที่ยว “ เสรม็ดนางชี ” (Unseen Andaman)

ถนนสายท่าอยู่ - ย่านสะบ้า อำเภอตะกั่วทุ่ง จังหวัดพังงา

49,594,000 บาท

## 1. งบลงทุน

49,594,000 บาท

## 1.1 ค่าครุภัณฑ์ ที่ดินและสิ่งก่อสร้าง

49,594,000 บาท

## 1.1.1 ค่าที่ดินและสิ่งก่อสร้าง

49,594,000 บาท

## 1.1.1.1 ค่าปรับปรุงทางและสะพาน

49,594,000 บาท

(1) เสริมผิวและซ่อมสร้างผิวจราจรแอสฟัลท์คอนกรีต ถนนสายท่าอยู่-

ย่านสะบ้า อำเภอตะกั่วทุ่ง แหล่งท่องเที่ยวเสรม็ดนางชี

ระยะทางไม่น้อยกว่า 14.500 กิโลเมตร 1 สายทาง

49,594,000 บาท

กิจกรรม : พัฒนาโครงสร้างพื้นฐานสู่การท่องเที่ยวทางทะเล : ทำเทียบเรือบ้านป่ายาง หมู่ที่ 10

ตำบลกะไหล อำเภอตะกั่วทุ่ง จังหวัดพังงา

15,000,000 บาท

## 1. งบลงทุน

15,000,000 บาท

## 1.1 ค่าครุภัณฑ์ ที่ดินและสิ่งก่อสร้าง

15,000,000 บาท

## 1.1.1 ค่าที่ดินและสิ่งก่อสร้าง

15,000,000 บาท

## 1.1.1.1 ค่าก่อสร้างอื่นๆ

15,000,000 บาท

(1) ก่อสร้างทำเทียบเรือบ้านป่ายาง หมู่ที่ 10 ตำบลกะไหล

อำเภอตะกั่วทุ่ง จังหวัดพังงา พร้อมผนังกันดิน 1 แห่ง

15,000,000 บาท

ห่วงโซ่คุณค่า : กลางน้ำ - การสร้างมูลค่าเพิ่มและนวัตกรรม

กลุ่มกิจกรรม : การพัฒนาโครงสร้างพื้นฐานการสร้างมูลค่าและนวัตกรรม

กระทรวงศึกษาธิการ

สถาบันเทคโนโลยีพระจอมเกล้าเจ้าคุณทหารลาดกระบัง

กิจกรรม : พัฒนาและส่งเสริมการท่องเที่ยวภาคใต้ 2 สมุทร

10,000,000 บาท

## 1. งบเงินอุดหนุน

10,000,000 บาท

## 1.1 เงินอุดหนุนทั่วไป

10,000,000 บาท

1) เงินอุดหนุนโครงการพัฒนาการท่องเที่ยวชุมพร ประตุสู่แผ่นดินใต้ :

ยกระดับอาหารริมบาทวิถีในจังหวัดชุมพร

10,000,000 บาท

## จังหวัดและกลุ่มจังหวัด

## จังหวัดกระบี่

กิจกรรม : พัฒนาศักยภาพเครือข่ายความช่วยเหลือนักท่องเที่ยว/ผู้ประกอบการ

1,900,000 บาท

## 1. งบดำเนินงาน

1,900,000 บาท

## 1.1 ค่าตอบแทน วัสดุและวัสดุ

1,900,000 บาท

(1) ค่าตอบแทนวิทยากรสัมมนาและฝึกอบรม

284,000 บาท

(2) ค่าใช้จ่ายในการสัมมนาและฝึกอบรม

599,300 บาท

(3) ค่าเบี้ยเลี้ยง ค่าเช่าที่พักและค่าพาหนะ

378,000 บาท

(4) วัสดุสำนักงาน

403,800 บาท

(5) วัสดุเชื้อเพลิงและหล่อลื่น	4,500 บาท
(6) วัสดุโฆษณาและเผยแพร่	15,000 บาท
(7) วัสดุสนามและการฝึก	215,400 บาท

**กลุ่มกิจกรรม : การสร้างมูลค่าเพิ่มและนวัตกรรมแหล่งท่องเที่ยว**

**จังหวัดและกลุ่มจังหวัด**

**จังหวัดชุมพร**

**กิจกรรม : ปรับปรุงภูมิทัศน์ที่สาธารณประโยชน์พรุกระจูด** **30,000,000 บาท**

**1. งบลงทุน** **30,000,000 บาท**

**1.1 ค่าครุภัณฑ์ ที่ดินและสิ่งก่อสร้าง** **30,000,000 บาท**

**1.1.1 ค่าที่ดินและสิ่งก่อสร้าง** **30,000,000 บาท**

1.1.1.1 ค่าก่อสร้างทางและสะพาน 20,000,000 บาท

- (1) ก่อสร้างถนนลาดยางระบบไฟฟ้าภายใน - ภายนอก ระบบน้ำประปา ศาลาชมวิว ลานอเนกประสงค์ปูบล็อกคอนกรีต ทางเดินปูบล็อกคอนกรีต ไฟส่องสว่าง หมู่ที่ 1 และ หมู่ที่ 6 ตำบลหาดทรายรี

อำเภอเมืองชุมพร จังหวัดชุมพร 1 แห่ง 20,000,000 บาท

1.1.1.2 ค่าก่อสร้างอื่นๆ 10,000,000 บาท

- (1) ก่อสร้างแนวกันชนพื้นที่สงวนรักษาพันธุ์สัตว์ ปรับปรุงภูมิทัศน์บริเวณ สวนสาธารณะ ดัดตั้งป้ายแนะนำ ปรับปรุงแหล่งน้ำสำหรับรองรับกิจกรรมทาง น้ำโดยเฉพาะ จัดทำแหล่งเรียนรู้ศึกษาธรรมชาติ

อำเภอเมืองชุมพร จังหวัดชุมพร 1 แห่ง 10,000,000 บาท

**กลุ่มกิจกรรม : พัฒนาบุคลากรด้านการท่องเที่ยวเพื่อสร้างมูลค่าเพิ่ม**

**กระทรวงทรัพยากรธรรมชาติและสิ่งแวดล้อม**

**กรมอุทยานแห่งชาติ สัตว์ป่า และพันธุ์พืช**

**กิจกรรม : การสร้างมูลค่าเพิ่มและนวัตกรรม** **94,705,100 บาท**

**1. งบลงทุน** **94,705,100 บาท**

**1.1 ค่าครุภัณฑ์ ที่ดินและสิ่งก่อสร้าง** **94,705,100 บาท**

**1.1.1 ค่าครุภัณฑ์** **47,940,000 บาท**

1.1.1.1 ครุภัณฑ์อื่น ๆ 47,940,000 บาท

- (1) ศูนย์บริการนักท่องเที่ยวลอยน้ำ พร้อมอุปกรณ์ประกอบ (ภาคใต้) อุทยานแห่งชาติหมู่เกาะสุรินทร์ จังหวัดพังงา 1 ชุด

7,990,000 บาท

- (2) ศูนย์บริการนักท่องเที่ยวลอยน้ำ พร้อมอุปกรณ์ประกอบ (ภาคใต้) อุทยานแห่งชาติหมู่เกาะสิมิลัน จังหวัดพังงา 2 ชุด

15,980,000 บาท

- (3) ศูนย์บริการนักท่องเที่ยวลอยน้ำ พร้อมอุปกรณ์ประกอบ (ภาคใต้) อุทยานแห่งชาติอ่าวพังงา จังหวัดพังงา 1 ชุด

7,990,000 บาท

- (4) ศูนย์บริการนักท่องเที่ยวลอยน้ำ พร้อมอุปกรณ์ประกอบ (ภาคใต้) อุทยานแห่งชาติหมู่เกาะลันตา จังหวัดกระบี่ 1 ชุด

7,990,000 บาท

- (5) ศูนย์บริการนักท่องเที่ยวลอยน้ำ พร้อมอุปกรณ์ประกอบ (ภาคใต้) อุทยานแห่งชาติหาดเจ้าไหม จังหวัดตรัง 1 ชุด

7,990,000 บาท

<b>1.1.2 ค่าที่ดินและสิ่งก่อสร้าง</b>	<b>46,765,100 บาท</b>
1.1.2.1 ค่าก่อสร้างอาคารที่พักอาศัยและสิ่งก่อสร้างประกอบ	41,143,500 บาท
(1) ค่าก่อสร้างอาคารที่พักอาศัยและสิ่งก่อสร้างประกอบ ที่มีราคาต่อหน่วยต่ำกว่า 10 ล้านบาท รวม 1 รายการ (รวม 1 หน่วย)	9,766,000 บาท
(2) ค่าใช้จ่ายการพัฒนาแหล่งท่องเที่ยว (ภาคใต้) อุทยานแห่งชาติเขาสก จังหวัดสุราษฎร์ธานี 1 แห่ง	12,962,500 บาท
(3) ค่าใช้จ่ายการพัฒนาแหล่งท่องเที่ยว (ภาคใต้) อุทยานแห่งชาติลำน้ำกระบุรี จังหวัดระนอง 1 แห่ง	18,415,000 บาท
1.1.2.2 ค่าก่อสร้างอาคารที่ทำการและสิ่งก่อสร้างประกอบ	2,724,000 บาท
(1) ค่าก่อสร้างอาคารที่ทำการและสิ่งก่อสร้างประกอบ ที่มีราคาต่อหน่วยต่ำกว่า 10 ล้านบาท รวม 1 รายการ (รวม 1 หน่วย)	2,724,000 บาท
1.1.2.3 ค่าก่อสร้างอื่นๆ	2,897,600 บาท
(1) ค่าก่อสร้างอื่นๆที่มีราคาต่อหน่วยต่ำกว่า 10 ล้านบาท รวม 3 รายการ (รวม 3 หน่วย)	2,897,600 บาท
<b>จังหวัดและกลุ่มจังหวัด</b>	
<b>จังหวัดนครศรีธรรมราช</b>	
<b>กิจกรรม : พัฒนาบุคลากรด้านการท่องเที่ยวเชื่อมโยงเครือข่าย AEC</b>	<b>15,000,000 บาท</b>
<b>1. งบดำเนินงาน</b>	<b>15,000,000 บาท</b>
<b>1.1 ค่าตอบแทน วัสดุและวัสดุ</b>	<b>15,000,000 บาท</b>
(1) ค่าจ้างเหมาบริการ	15,000,000 บาท
<b>กลุ่มกิจกรรม : เพิ่มประสิทธิภาพด้านความปลอดภัยและสิ่งอำนวยความสะดวกด้านการท่องเที่ยวและบริการ</b>	
<b>จังหวัดและกลุ่มจังหวัด</b>	
<b>จังหวัดภูเก็ต</b>	
<b>กิจกรรม : ปรับปรุงห้องศูนย์ควบคุมการจราจรทางน้ำและระบบควบคุมการจราจรทางน้ำจังหวัดภูเก็ต</b>	<b>50,000,000 บาท</b>
<b>1. งบลงทุน</b>	<b>50,000,000 บาท</b>
<b>1.1 ค่าครุภัณฑ์ ที่ดินและสิ่งก่อสร้าง</b>	<b>50,000,000 บาท</b>
<b>1.1.1 ค่าครุภัณฑ์</b>	<b>43,500,000 บาท</b>
1.1.1.1 ครุภัณฑ์คอมพิวเตอร์	43,500,000 บาท
(1) ระบบควบคุมการจราจรทางน้ำจังหวัดภูเก็ต 1 ระบบ	43,500,000 บาท
<b>1.1.2 ค่าที่ดินและสิ่งก่อสร้าง</b>	<b>6,500,000 บาท</b>
1.1.2.1 ค่าปรับปรุงอาคารที่ทำการและสิ่งก่อสร้างประกอบ	6,500,000 บาท
(1) ค่าปรับปรุงอาคารที่ทำการและสิ่งก่อสร้างประกอบที่มีราคาต่อหน่วยต่ำกว่า 10 ล้านบาท รวม 1 รายการ (รวม 1 หน่วย)	6,500,000 บาท

กลุ่มกิจกรรม : สร้างมูลค่าเพิ่มด้านอาหารสู่ระดับนานาชาติ

กระทรวงการท่องเที่ยวและกีฬา

สำนักงานปลัดกระทรวงการท่องเที่ยวและกีฬา

กิจกรรม : สร้างมูลค่าเพิ่มด้านอาหารสู่ระดับนานาชาติ (ภาคใต้)

24,000,000 บาท

1. งบรายจ่ายอื่น

24,000,000 บาท

- 1) ค่าใช้จ่ายโครงการส่งเสริมหัตถกรรมอาหารเพื่อการท่องเที่ยวสู่ระดับนานาชาติ  
จังหวัดสุราษฎร์ธานี

24,000,000 บาท

ห่วงโซ่คุณค่า : ปลายน้ำ - การตลาด

กลุ่มกิจกรรม : ประชาสัมพันธ์ด้านการท่องเที่ยว

จังหวัดและกลุ่มจังหวัด

จังหวัดพังงา

กิจกรรม : Phangnga Smart Travel เพื่อยกระดับการอำนวยความสะดวกในการเดินทาง  
และการท่องเที่ยวในกลุ่มจังหวัดอันดามัน ตามกรอบยุทธศาสตร์ประเทศไทย 4.0

20,200,000 บาท

1. งบดำเนินงาน

7,711,900 บาท

1.1 ค่าตอบแทน ใช้สอยและวัสดุ

7,711,900 บาท

- (1) ค่าเบี้ยเลี้ยง ที่พักและพาหนะ
- (2) ค่าจ้างเหมาบริการ
- (3) วัสดุสำนักงาน
- (4) วัสดุเชื้อเพลิงและหล่อลื่น
- (5) วัสดุอาหาร

30,000 บาท

7,650,000 บาท

9,800 บาท

20,000 บาท

2,100 บาท

2. งบลงทุน

12,488,100 บาท

2.1 ค่าครุภัณฑ์ ที่ดินและสิ่งก่อสร้าง

12,488,100 บาท

2.1.1 ค่าที่ดินและสิ่งก่อสร้าง

12,488,100 บาท

2.1.1.1 ค่าก่อสร้างอื่นๆ

12,488,100 บาท

- (1) ค่าก่อสร้างอื่นๆที่มีราคาต่อหน่วยต่ำกว่า 10 ล้านบาท  
รวม 1 รายการ (รวม 231 หน่วย)

12,488,100 บาท

รายละเอียดงบประมาณ จำแนกตามกลุ่มโครงการ

กลุ่มโครงการที่ 2 โครงการพัฒนาแหล่งท่องเที่ยวประวัติศาสตร์ วัฒนธรรม เมืองเก่า และวิถีชุมชน

180,899,100 บาท

(1) วัตถุประสงค์

- พัฒนาและปรับปรุงแหล่งท่องเที่ยวเชิงประวัติศาสตร์ วัฒนธรรม เมืองเก่า และวิถีชุมชน ให้มีความพร้อมในการรองรับนักท่องเที่ยว
- เตรียมความพร้อมของบุคลากรภาคการท่องเที่ยวให้มีความรู้ด้านประวัติศาสตร์ วัฒนธรรม และวิถีชุมชน
- เพื่อประชาสัมพันธ์ส่งเสริมการท่องเที่ยวเชิง ประวัติศาสตร์ วัฒนธรรม เมืองเก่า และวิถีชุมชน ให้แก่นักท่องเที่ยวทั้งไทยและชาวต่างประเทศ
- เพื่อเป็นการส่งเสริมการท่องเที่ยวเชิงวัฒนธรรม

(2) สถานที่ดำเนินการ

จังหวัดชุมพร จังหวัดสุราษฎร์ธานี จังหวัดนครศรีธรรมราช จังหวัดพัทลุง จังหวัดระนอง  
จังหวัดพังงา จังหวัดภูเก็ต จังหวัดกระบี่ จังหวัดตรัง

(3) ระยะเวลาดำเนินการ

ตุลาคม 2560 - กันยายน 2561

(4) วงเงินทั้งสิ้นของกลุ่มโครงการ

180,899,100 บาท

(5) งบประมาณรายจ่าย จำแนกตามหน่วยงาน/กิจกรรม และประมาณการรายจ่าย

หน่วย : ล้านบาท

หน่วยงาน / กิจกรรม	งบประมาณ		ประมาณการรายจ่าย			รวม
	เริ่มต้น - ปี 2560	ปี 2561	ปี 2562	ปี 2563	ปี 2564 - จบโครงการ	
<b>รวมทั้งสิ้น</b>	-	<b>180.8991</b>	-	-	-	<b>180.8991</b>
<b>1. กระทรวงมหาดไทย</b>	-	<b>36.0000</b>	-	-	-	<b>36.0000</b>
<b>1.1 กรมส่งเสริมการปกครองท้องถิ่น</b>	-	<b>36.0000</b>	-	-	-	<b>36.0000</b>
- พัฒนาแหล่งท่องเที่ยว	-	36.0000	-	-	-	36.0000
<b>2. จังหวัดและกลุ่มจังหวัด</b>	-	<b>144.8991</b>	-	-	-	<b>144.8991</b>
<b>2.1 จังหวัดสุราษฎร์ธานี</b>	-	<b>31.5320</b>	-	-	-	<b>31.5320</b>
- การปรับปรุงภูมิทัศน์บริเวณหลังเจดีย์ พระบรมธาตุวัดเขาสุวรรณประดิษฐ์	-	31.5320	-	-	-	31.5320
<b>2.2 จังหวัดระนอง</b>	-	<b>17.0373</b>	-	-	-	<b>17.0373</b>
- พัฒนาการท่องเที่ยวชุมชน โดยการมีส่วนร่วม ร่วมของชุมชนคนระนอง	-	17.0373	-	-	-	17.0373
<b>2.3 จังหวัดกระบี่</b>	-	<b>27.3200</b>	-	-	-	<b>27.3200</b>
- แสดงศิลปกรรมร่วมสมัยนานาชาติ Krabi Art Olympic 2018	-	27.3200	-	-	-	27.3200



หน่วย : ล้านบาท

หน่วยงาน / กิจกรรม	งบประมาณ		ประมาณการรายจ่าย			รวม
	เริ่มต้น - ปี 2560	ปี 2561	ปี 2562	ปี 2563	ปี 2564 - จบโครงการ	
<b>2.4 จังหวัดตรัง</b>	-	<b>69.0098</b>	-	-	-	<b>69.0098</b>
- จัดสร้างพิพิธภัณฑ์ ศิลปะการแสดง ท้องถิ่นตรัง มาแต่ตรัง ไม่นั่งกินราห์	-	17.9590	-	-	-	17.9590
- สร้างแหล่งท่องเที่ยวเชิงอนุรักษ์วิถีไทย ตำบลในควน หมู่ที่ 7	-	41.0508	-	-	-	41.0508
- ก่อสร้างอาคารศูนย์บริการนักท่องเที่ยว อันดามัน	-	10.0000	-	-	-	10.0000

## รายละเอียดงบประมาณจำแนกตามงบรายจ่าย

กลุ่มโครงการ : โครงการพัฒนาแหล่งท่องเที่ยวประวัติศาสตร์ วัฒนธรรม เมืองเก่า และวิถีชุมชน

ห่วงโซ่คุณค่า : ต้นน้ำ - พัฒนาแหล่งท่องเที่ยว

กลุ่มกิจกรรม : การส่งเสริมการท่องเที่ยวเชิงอนุรักษ์ประวัติศาสตร์ เมืองเก่าวัฒนธรรมและวิถีชุมชน

กระทรวงมหาดไทย

กรมส่งเสริมการปกครองท้องถิ่น

กิจกรรม : พัฒนาแหล่งท่องเที่ยว

36,000,000 บาท

1. งบเงินอุดหนุน

36,000,000 บาท

1.1 เงินอุดหนุนเฉพาะกิจ

36,000,000 บาท

1) ค่าที่ดิน/สิ่งก่อสร้าง

36,000,000 บาท

(1) พัฒนาแหล่งท่องเที่ยวถ้ำลอดวัดเขาแดง อำเภอเมืองพัทลุง

จังหวัดพัทลุง องค์การบริหารส่วนจังหวัดพัทลุง อำเภอเมืองพัทลุง

จังหวัดพัทลุง 1 แห่ง

36,000,000 บาท

งบประมาณทั้งสิ้น

40,000,000 บาท

เงินนอกงบประมาณ

4,000,000 บาท

เงินงบประมาณ

36,000,000 บาท

จังหวัดและกลุ่มจังหวัด

จังหวัดตรัง

กิจกรรม : สร้างแหล่งท่องเที่ยวเชิงอนุรักษ์วิถีไทยตำบลในควน หมู่ที่ 7

41,050,800 บาท

1. งบลงทุน

41,050,800 บาท

1.1 ค่าครุภัณฑ์ ที่ดินและสิ่งก่อสร้าง

41,050,800 บาท

1.1.1 ค่าที่ดินและสิ่งก่อสร้าง

41,050,800 บาท

1.1.1.1 ค่าก่อสร้างอาคารที่ทำการและสิ่งก่อสร้างประกอบ

14,904,200 บาท

(1) ค่าก่อสร้างอาคารที่ทำการและสิ่งก่อสร้างประกอบที่มีราคาต่อหน่วยต่ำกว่า

10 ล้านบาท

14,904,200 บาท

รวม 8 รายการ (รวม 13 หน่วย)

1.1.1.2 ค่าก่อสร้างระบบสาธารณูปโภค

5,939,300 บาท

(1) ค่าก่อสร้างระบบสาธารณูปโภคที่มีราคาต่อหน่วยต่ำกว่า 10 ล้านบาท

5,939,300 บาท

รวม 3 รายการ (รวม 3 หน่วย)

1.1.1.3 ค่าก่อสร้างแหล่งน้ำ

4,397,800 บาท

(1) ค่าก่อสร้างแหล่งน้ำที่มีราคาต่อหน่วยต่ำกว่า 10 ล้านบาท

4,397,800 บาท

รวม 1 รายการ (รวม 1 หน่วย)

1.1.1.4 ค่าก่อสร้างเพื่อการพัฒนาแหล่งน้ำ	3,123,400 บาท
(1) ค่าก่อสร้างเพื่อการพัฒนาแหล่งน้ำที่มีราคาต่อหน่วยต่ำกว่า 10 ล้านบาท รวม 1 รายการ (รวม 1 หน่วย)	3,123,400 บาท
1.1.1.5 ค่าก่อสร้างทางและสะพาน	4,986,200 บาท
(1) ค่าก่อสร้างทางและสะพานที่มีราคาต่อหน่วยต่ำกว่า 10 ล้านบาท รวม 2 รายการ (รวม 2 หน่วย)	4,986,200 บาท
1.1.1.6 ค่าปรับปรุงแหล่งน้ำ	2,969,000 บาท
(1) ค่าปรับปรุงแหล่งน้ำที่มีราคาต่อหน่วยต่ำกว่า 10 ล้านบาท รวม 1 รายการ (รวม 1 หน่วย)	2,969,000 บาท
1.1.1.7 ค่าก่อสร้างอื่นๆ	4,730,900 บาท
(1) ค่าก่อสร้างอื่นๆที่มีราคาต่อหน่วยต่ำกว่า 10 ล้านบาท รวม 3 รายการ (รวม 3 หน่วย)	4,730,900 บาท
<b>ห่วงโซ่คุณค่า : กลางน้ำ - การสร้างมูลค่าเพิ่มและนวัตกรรม</b>	
<b>กลุ่มกิจกรรม : การสร้างมูลค่าเพิ่มและนวัตกรรมด้านการท่องเที่ยวเชิงอนุรักษ์</b>	
<b>จังหวัดและกลุ่มจังหวัด</b>	
<b>จังหวัดสุราษฎร์ธานี</b>	
<b>กิจกรรม : ปรับปรุงภูมิทัศน์บริเวณหลังเจดีย์ พระบรมธาตุวัดเขาสุวรรณประดิษฐ์</b>	<b>31,532,000 บาท</b>
<b>1. งบลงทุน</b>	<b>31,532,000 บาท</b>
<b>1.1 ค่าครุภัณฑ์ ที่ดินและสิ่งก่อสร้าง</b>	<b>31,532,000 บาท</b>
<b>1.1.1 ค่าที่ดินและสิ่งก่อสร้าง</b>	<b>31,532,000 บาท</b>
1.1.1.1 ค่าปรับปรุงสิ่งก่อสร้างอื่น	31,532,000 บาท
(1) ปรับปรุงภูมิทัศน์บริเวณหลังเจดีย์พระบรมธาตุ ณ วัดเขาสุวรรณประดิษฐ์ อำเภอดอนสัก จังหวัดสุราษฎร์ธานี 1 แห่ง	31,532,000 บาท
<b>จังหวัดและกลุ่มจังหวัด</b>	
<b>จังหวัดตรัง</b>	
<b>กิจกรรม : ก่อสร้างอาคารศูนย์บริการนักท่องเที่ยวอันดามัน</b>	<b>10,000,000 บาท</b>
<b>1. งบลงทุน</b>	<b>10,000,000 บาท</b>
<b>1.1 ค่าครุภัณฑ์ ที่ดินและสิ่งก่อสร้าง</b>	<b>10,000,000 บาท</b>
<b>1.1.1 ค่าที่ดินและสิ่งก่อสร้าง</b>	<b>10,000,000 บาท</b>
1.1.1.1 ค่าก่อสร้างอาคารที่ทำการและสิ่งก่อสร้างประกอบ	10,000,000 บาท
(1) ก่อสร้างอาคารศูนย์บริการนักท่องเที่ยว พร้อมอุปกรณ์ประกอบ ตำบลเกาะลิบง อำเภอกันตัง จังหวัดตรัง 1 หลัง	10,000,000 บาท

ห่วงโซ่คุณค่า : ปลายน้ำ - การตลาด

กลุ่มกิจกรรม : ประชาสัมพันธ์แหล่งท่องเที่ยวเชิงอนุรักษ์

จังหวัดและกลุ่มจังหวัด

จังหวัดระนอง

กิจกรรม : พัฒนาการท่องเที่ยวชุมชน โดยการมีส่วนร่วมของชุมชนคนระนอง

17,037,300 บาท

**1. งบดำเนินงาน**

**5,868,300 บาท**

**1.1 ค่าตอบแทน ใช้สอยและวัสดุ**

**5,868,300 บาท**

(1) ค่าตอบแทนวิทยากรสัมมนาและฝึกอบรม

141,000 บาท

(2) ค่าจ้างเหมาบริการ

3,037,700 บาท

(3) ค่าใช้จ่ายในการสัมมนาและฝึกอบรม

2,066,600 บาท

(4) ค่าเช่าทรัพย์สิน

15,000 บาท

(5) ค่าซ่อมแซมสิ่งก่อสร้าง

8,000 บาท

(6) วัสดุโฆษณาและเผยแพร่

600,000 บาท

**2. งบลงทุน**

**11,169,000 บาท**

**2.1 ค่าครุภัณฑ์ ที่ดินและสิ่งก่อสร้าง**

**11,169,000 บาท**

**2.1.1 ค่าครุภัณฑ์**

**1,920,000 บาท**

2.1.1.1 ครุภัณฑ์ยานพาหนะและขนส่ง

1,920,000 บาท

(1) ครุภัณฑ์ยานพาหนะและขนส่งที่มีราคาต่อหน่วยต่ำกว่า 1 ล้านบาท

1,920,000 บาท

รวม 1 รายการ (รวม 6 หน่วย)

**2.1.2 ค่าที่ดินและสิ่งก่อสร้าง**

**9,249,000 บาท**

2.1.2.1 ค่าก่อสร้างอื่นๆ

9,249,000 บาท

(1) ค่าก่อสร้างอื่นๆที่มีราคาต่อหน่วยต่ำกว่า 10 ล้านบาท

9,249,000 บาท

รวม 5 รายการ (รวม 5 หน่วย)

**จังหวัดกระบี่**

กิจกรรม : แสดงศิลปกรรมร่วมสมัยนานาชาติ Krabi Art Olympic 2018

27,320,000 บาท

**1. งบดำเนินงาน**

**27,320,000 บาท**

**1.1 ค่าตอบแทน ใช้สอยและวัสดุ**

**27,320,000 บาท**

(1) ค่าตอบแทนผู้ปฏิบัติงานให้ราชการ

6,020,000 บาท

(2) ค่าจ้างเหมาบริการ

21,300,000 บาท

## จังหวัดตรัง

กิจกรรม : จัดสร้างพิพิธภัณฑ์ ศิลปะการแสดงท้องถิ่นตรัง มาแต่ตรัง ไม่หนังกีโนราห์	17,959,000 บาท
<b>1. งบดำเนินงาน</b>	<b>3,000,000 บาท</b>
<b>1.1 ค่าตอบแทน ใช้สอยและวัสดุ</b>	<b>3,000,000 บาท</b>
(1) ค่าจ้างเหมาบริการ	3,000,000 บาท
<b>2. งบลงทุน</b>	<b>14,959,000 บาท</b>
<b>2.1 ค่าครุภัณฑ์ ที่ดินและสิ่งก่อสร้าง</b>	<b>14,959,000 บาท</b>
<b>2.1.1 ค่าครุภัณฑ์</b>	<b>529,900 บาท</b>
2.1.1.1 ครุภัณฑ์สำนักงาน	518,000 บาท
(1) ครุภัณฑ์สำนักงานที่มีราคาต่อหน่วยต่ำกว่า 1 ล้านบาท	518,000 บาท
รวม 1 รายการ (รวม 14 หน่วย)	
2.1.1.2 ครุภัณฑ์อื่น ๆ	11,900 บาท
(1) ครุภัณฑ์อื่น ๆที่มีราคาต่อหน่วยต่ำกว่า 1 ล้านบาท	11,900 บาท
รวม 1 รายการ (รวม 14 หน่วย)	
<b>2.1.2 ค่าที่ดินและสิ่งก่อสร้าง</b>	<b>14,429,100 บาท</b>
2.1.2.1 ค่าก่อสร้างอาคารที่ทำการและสิ่งก่อสร้างประกอบ	14,429,100 บาท
(1) ก่อสร้างอาคารพิพิธภัณฑ์ศิลปะการแสดงท้องถิ่นตรัง มาแต่ตรัง	
ไม่หนังกีโนราห์ เขาสามบาท ตำบลนาตาล่วง อำเภอเมืองตรัง	
จังหวัดตรัง 1 หลัง	14,429,100 บาท

## รายละเอียดงบประมาณ จำแนกตามกลุ่มโครงการ

กลุ่มโครงการที่ 3 โครงการพัฒนาศักยภาพการท่องเที่ยวเชิงเกษตร

3,928,000 บาท

## (1) วัตถุประสงค์

1. เพื่อพัฒนาบุคลากรด้านการท่องเที่ยวเชิงเกษตร
2. เพื่อสร้างต้นแบบการท่องเที่ยวเชิงเกษตรโดยส่งเสริมให้เกษตรกรมีความรู้ด้านการจัดการท่องเที่ยว
3. สร้างทางเลือกใหม่สำหรับการท่องเที่ยวของภาคใต้

## (2) สถานที่ดำเนินการ

จังหวัดชุมพร จังหวัดสุราษฎร์ธานี จังหวัดนครศรีธรรมราช จังหวัดพัทลุง จังหวัดระนอง  
จังหวัดพังงา จังหวัดภูเก็ต จังหวัดกระบี่ จังหวัดตรัง

## (3) ระยะเวลาดำเนินการ

ตุลาคม 2560 - กันยายน 2561

## (4) วงเงินทั้งสิ้นของกลุ่มโครงการ

3,928,000 บาท

## (5) งบประมาณรายจ่าย จำแนกตามหน่วยงาน/กิจกรรม และประมาณการรายจ่าย

หน่วย : ล้านบาท

หน่วยงาน / กิจกรรม	งบประมาณ		ประมาณการรายจ่าย			รวม
	เริ่มต้น - ปี 2560	ปี 2561	ปี 2562	ปี 2563	ปี 2564 - จบโครงการ	
รวมทั้งสิ้น	-	3.9280	-	-	-	3.9280
1. กระทรวงพาณิชย์	-	3.9280	-	-	-	3.9280
1.1 สำนักงานปลัดกระทรวงพาณิชย์	-	3.9280	-	-	-	3.9280
- ประชาสัมพันธ์ด้านการท่องเที่ยวเชิงเกษตร	-	3.9280	-	-	-	3.9280

รายละเอียดงบประมาณจำแนกตามงบรายจ่าย

กลุ่มโครงการ : โครงการพัฒนาศักยภาพการท่องเที่ยวเชิงเกษตร

ห่วงโซ่คุณค่า : ปลายน้ำ - การตลาด

กลุ่มกิจกรรม : ประชาสัมพันธ์ด้านการท่องเที่ยวเชิงเกษตร

กระทรวงพาณิชย์

สำนักงานปลัดกระทรวงพาณิชย์

กิจกรรม : ประชาสัมพันธ์ด้านการท่องเที่ยวเชิงเกษตร

3,928,000 บาท

1. งบรายจ่ายอื่น

3,928,000 บาท

1) ค่าใช้จ่ายในการพัฒนาและส่งเสริมสินค้าและบริการในท้องถิ่น

SMEs OTOP

3,928,000 บาท

## รายละเอียดงบประมาณ จำแนกตามกลุ่มโครงการ

## กลุ่มโครงการที่ 4 โครงการพัฒนาศักยภาพการท่องเที่ยวเชิงสุขภาพ

72,600,000 บาท

## (1) วัตถุประสงค์

1. เพื่อพัฒนาบุคลากรด้านการนวดแผนไทยและสปารองรับเมืองท่องเที่ยวระดับโลก
2. เพื่อพัฒนาศูนย์ให้บริการ ผู้ประกอบการสปาเพื่อสุขภาพ ผู้ดำเนินการสปาเพื่อสุขภาพ ผู้ให้บริการสปาเพื่อสุขภาพ ให้มีความทันสมัย สะดวกในการรับบริการ
3. เพื่อพัฒนาศักยภาพ สนับสนุน ส่งเสริม ประชาชนให้อนุรักษ์ฟื้นฟูภูมิปัญญาการดูแลสุขภาพและการจัดการทรัพยากรและสิ่งแวดล้อมในท้องถิ่นให้คงอยู่กับชุมชนท้องถิ่น
4. เพื่อสนับสนุน ส่งเสริมการรับรู้ถึงคุณค่าและความสำคัญของการนำภูมิปัญญาและทรัพยากรในท้องถิ่นมาพัฒนาการท่องเที่ยวเชิงสุขภาพ
5. เพื่อสร้างหน่วยบริการต้นแบบการให้บริการสปาเชิงสุขภาพและการแพทย์แผนไทยและการแพทย์ทางเลือกครบวงจร
6. เพื่อประชาสัมพันธ์การนวดแผนไทยและสปาเมืองท่องเที่ยว
7. เพื่อสร้างเครือข่าย และพัฒนาบุคลากรทั้งภาครัฐ เอกชน ผู้ให้บริการด้านธุรกิจสุขภาพ

## (2) สถานที่ดำเนินการ

จังหวัดชุมพร จังหวัดสุราษฎร์ธานี จังหวัดนครศรีธรรมราช จังหวัดพัทลุง จังหวัดระนอง  
จังหวัดพังงา จังหวัดภูเก็ต จังหวัดกระบี่ จังหวัดตรัง

## (3) ระยะเวลาดำเนินการ

ตุลาคม 2560 - กันยายน 2561

## (4) วงเงินทั้งสิ้นของกลุ่มโครงการ

72,600,000 บาท

## (5) งบประมาณรายจ่าย จำแนกตามหน่วยงาน/กิจกรรม และประมาณการรายจ่าย

หน่วย : ล้านบาท

หน่วยงาน / กิจกรรม	งบประมาณ		ประมาณการรายจ่าย			รวม
	เริ่มต้น - ปี 2560	ปี 2561	ปี 2562	ปี 2563	ปี 2564 - จบโครงการ	
<b>รวมทั้งสิ้น</b>	-	<b>72.6000</b>	-	-	-	<b>72.6000</b>
<b>1. กระทรวงคมนาคม</b>	-	<b>60.0000</b>	-	-	-	<b>60.0000</b>
<b>1.1 กรมทางหลวง</b>	-	<b>60.0000</b>	-	-	-	<b>60.0000</b>
- พัฒนาแหล่งท่องเที่ยวและปัจจัยพื้นฐาน	-	60.0000	-	-	-	60.0000
<b>2. จังหวัดและกลุ่มจังหวัด</b>	-	<b>6.8000</b>	-	-	-	<b>6.8000</b>
<b>2.1 จังหวัดระนอง</b>	-	<b>6.8000</b>	-	-	-	<b>6.8000</b>
- พัฒนาการท่องเที่ยวแบบบูรณาการในการพัฒนาผลิตภัณฑ์ท้องถิ่นสู่การยกระดับเป็นศูนย์ดิจิทัลชุมชนในจังหวัด	-	6.8000	-	-	-	6.8000



หน่วยงาน / กิจกรรม	งบประมาณ		ประมาณการรายจ่าย			รวม
	เริ่มต้น - ปี 2560	ปี 2561	ปี 2562	ปี 2563	ปี 2564 - จบโครงการ	
3. รัฐวิสาหกิจ	-	5.8000	-	-	-	5.8000
3.1 สถาบันวิจัยวิทยาศาสตร์ และเทคโนโลยีแห่งประเทศไทย	-	5.8000	-	-	-	5.8000
- ประชาสัมพันธ์การท่องเที่ยวเชิงสุขภาพ	-	5.8000	-	-	-	5.8000

รายละเอียดงบประมาณจำแนกตามงบรายจ่าย

กลุ่มโครงการ : โครงการพัฒนาศักยภาพการท่องเที่ยวเชิงสุขภาพ

ห่วงโซ่คุณค่า : ต้นน้ำ - พัฒนาแหล่งท่องเที่ยว

กลุ่มกิจกรรม : พัฒนาด้านการท่องเที่ยวเชิงสุขภาพ

กระทรวงคมนาคม

กรมทางหลวง

กิจกรรม : พัฒนาแหล่งท่องเที่ยวและปัจจัยพื้นฐาน

60,000,000 บาท

1. งบลงทุน

60,000,000 บาท

1.1 ค่าครุภัณฑ์ ที่ดินและสิ่งก่อสร้าง

60,000,000 บาท

1.1.1 ค่าที่ดินและสิ่งก่อสร้าง

60,000,000 บาท

1.1.1.1 ค่าก่อสร้างทางและสะพาน

60,000,000 บาท

(1) พัฒนทางหลวง ก่อสร้างทางจักรยานทางหลวงหมายเลข 4

ตอน กระบุรี - หาง จังหวัดระนอง 1 แห่ง

60,000,000 บาท

จังหวัดและกลุ่มจังหวัด

จังหวัดระนอง

กิจกรรม : กิจกรรมการพัฒนาการท่องเที่ยวแบบบูรณาการในการพัฒนาผลิตภัณฑ์ท้องถิ่นสู่การยกระดับ

เป็นศูนย์ดิจิทัลชุมชนในจังหวัด

6,800,000 บาท

1. งบรายจ่ายอื่น

6,800,000 บาท

1) ค่าจ้างที่ปรึกษาในการจัดทำยุทธศาสตร์การพัฒนาการท่องเที่ยวแบบบูรณาการในการพัฒนาผลิตภัณฑ์ท้องถิ่นสู่การยกระดับเป็นศูนย์ดิจิทัลชุมชนในจังหวัดระนอง

6,800,000 บาท

ห่วงโซ่คุณค่า : ปลายทาง - การตลาด

กลุ่มกิจกรรม : ประชาสัมพันธ์การท่องเที่ยวเชิงสุขภาพ

รัฐวิสาหกิจ

สถาบันวิจัยวิทยาศาสตร์และเทคโนโลยีแห่งประเทศไทย

กิจกรรม : ประชาสัมพันธ์การท่องเที่ยวเชิงสุขภาพ

5,800,000 บาท

1. งบเงินอุดหนุน

5,800,000 บาท

1.1 เงินอุดหนุนทั่วไป

5,800,000 บาท

1) การพัฒนานวัตกรรมผลิตภัณฑ์สุขภาพและความงาม (9 จังหวัด)

5,800,000 บาท

## รายละเอียดงบประมาณ จำแนกตามกลุ่มโครงการ

แนวทางการดำเนินงานที่ 1.1.4 พัฒนาด้านสังคม ยกระดับคุณภาพชีวิต และสิ่งแวดล้อม

กลุ่มโครงการที่ 1 โครงการยกระดับการพัฒนาคุณภาพชีวิต

956,036,100 บาท

## (1) วัตถุประสงค์

1. เพื่อเป็นการเตรียมพร้อมรองรับสังคมผู้สูงอายุที่จะเกิดขึ้นในอนาคตอันใกล้
2. เป็นการเตรียมบุคลากรให้มีความรู้ความสามารถในการเตรียมความพร้อมของสังคมผู้สูงอายุ
3. เป็นการปรับปรุงระบบสาธารณสุขให้มีมาตรฐานและสามารถรองรับผู้ป่วยได้มากขึ้น

## (2) สถานที่ดำเนินการ

จังหวัดชุมพร จังหวัดสุราษฎร์ธานี จังหวัดนครศรีธรรมราช จังหวัดพัทลุง จังหวัดระนอง  
จังหวัดพังงา จังหวัดภูเก็ต จังหวัดกระบี่ จังหวัดตรัง

## (3) ระยะเวลาดำเนินการ

ตุลาคม 2560 - กันยายน 2564

## (4) วงเงินทั้งสิ้นของกลุ่มโครงการ

956,036,100 บาท

## (5) งบประมาณรายจ่าย จำแนกตามหน่วยงาน/กิจกรรม และประเภทการรายจ่าย

หน่วย : ล้านบาท

หน่วยงาน / กิจกรรม	งบประมาณ		ประมาณการรายจ่าย			รวม
	เริ่มต้น - ปี 2560	ปี 2561	ปี 2562	ปี 2563	ปี 2564 - จบโครงการ	
<b>รวมทั้งสิ้น</b>	<b>32.2000</b>	<b>635.8361</b>	<b>122.4000</b>	<b>122.4000</b>	<b>43.2000</b>	<b>956.0361</b>
<b>1. กระทรวงการพัฒนาสังคมและความมั่นคง ของมนุษย์</b>	-	<b>101.5326</b>	-	-	-	<b>101.5326</b>
<b>1.1 สำนักงานปลัดกระทรวงการพัฒนาสังคม และความมั่นคงของมนุษย์</b>	-	<b>101.5326</b>	-	-	-	<b>101.5326</b>
- พัฒนาโครงสร้างพื้นฐานด้านสังคม	-	101.5326	-	-	-	101.5326
<b>2. กระทรวงมหาดไทย</b>	<b>32.2000</b>	<b>42.5000</b>	<b>43.2000</b>	<b>43.2000</b>	<b>43.2000</b>	<b>204.3000</b>
<b>2.1 สำนักงานปลัดกระทรวงมหาดไทย</b>	<b>32.2000</b>	<b>42.5000</b>	<b>43.2000</b>	<b>43.2000</b>	<b>43.2000</b>	<b>204.3000</b>
- สนับสนุนการแก้ไขปัญหาความเดือดร้อน ของประชาชน และนโยบายของรัฐบาล (ภาคใต้)	32.2000	31.5000	32.2000	32.2000	32.2000	160.3000
- สนับสนุนการขับเคลื่อนแผนพัฒนา จังหวัดและแผนพัฒนาภูมิภาคจังหวัด (ภาคใต้)	-	11.0000	11.0000	11.0000	11.0000	44.0000

หน่วยงาน / กิจกรรม	งบประมาณ		ประมาณการรายจ่าย			รวม
	เริ่มต้น - ปี 2560	ปี 2561	ปี 2562	ปี 2563	ปี 2564 - จบโครงการ	
<b>3. กระทรวงสาธารณสุข</b>	-	<b>491.8035</b>	<b>79.2000</b>	<b>79.2000</b>	-	<b>650.2035</b>
<b>3.1 สำนักงานปลัดกระทรวงสาธารณสุข</b>	-	<b>491.8035</b>	<b>79.2000</b>	<b>79.2000</b>	-	<b>650.2035</b>
- การพัฒนาระบบการแพทย์ปฐมภูมิภาคใต้ 2 สมุทร	-	123.4800	-	-	-	123.4800
- พัฒนาศักยภาพเป็นศูนย์กลางสุขภาพ นานาชาติเพื่อให้บริการผู้ป่วยและผู้สูงอายุ พักฟื้นในพื้นที่ท่องเที่ยวระดับโลกภาคใต้ 2 สมุทร	-	50.0000	79.2000	79.2000	-	208.4000
- พัฒนาระบบการดูแลผู้สูงอายุระยะ สุดท้ายของชีวิตตามแนวทางการเป็นมิตร กับผู้สูงอายุภาคใต้ 2 สมุทร	-	5.7000	-	-	-	5.7000
- พัฒนาศักยภาพหน่วยบริการสุขภาพ ภาคใต้ 2 สมุทร	-	312.6235	-	-	-	312.6235

รายละเอียดงบประมาณจำแนกตามงบรายจ่าย

เป้าหมาย : เศรษฐกิจระดับภาคเติบโตตามศักยภาพ ประชาชนมีความเป็นอยู่และคุณภาพชีวิตดีขึ้น

ตัวชี้วัดเป้าหมาย : อัตราการขยายตัวมูลค่าผลิตภัณฑ์มวลรวมจังหวัด (GPP) เพิ่มขึ้น ร้อยละ 2

แนวทางการดำเนินงานที่ 1.1.4 พัฒนาด้านสังคม ยกระดับคุณภาพชีวิต และสิ่งแวดล้อม

ตัวชี้วัดแนวทางการดำเนินงาน : ด้านสังคมได้รับการปรับปรุงพัฒนาประชาชนคุณภาพชีวิตดีขึ้น ร้อยละ 1

กลุ่มโครงการ : โครงการยกระดับการพัฒนาคุณภาพชีวิต

ห่วงโซ่คุณค่า : ต้นน้ำ - พัฒนาโครงสร้างพื้นฐานด้านสังคม

กลุ่มกิจกรรม : การพัฒนาโครงสร้างพื้นฐานด้านสาธารณสุข : บุคคล สถานที่ และอุปกรณ์

กระทรวงสาธารณสุข

สำนักงานปลัดกระทรวงสาธารณสุข

กิจกรรม : พัฒนาศักยภาพเป็นศูนย์กลางสุขภาพนานาชาติเพื่อให้บริการผู้ป่วยและผู้สูงอายุพักฟื้นในพื้นที่

ท่องเที่ยวระดับโลกภาคใต้ 2 สมุทร 50,000,000 บาท

1. งบลงทุน 50,000,000 บาท

1.1 ค่าครุภัณฑ์ ที่ดินและสิ่งก่อสร้าง 50,000,000 บาท

1.1.1 ค่าครุภัณฑ์ 10,400,000 บาท

1.1.1.1 ครุภัณฑ์การแพทย์ 10,400,000 บาท

(1) ครุภัณฑ์การแพทย์ที่มีราคาต่อหน่วยต่ำกว่า 1 ล้านบาท 8,600,000 บาท

รวม 27 รายการ (รวม 70 หน่วย)

(2) เครื่องเอกซเรย์ กำลังเครื่อง 500 ma โรงพยาบาลบุรีรัมย์พัฒนา 1,800,000 บาท

ตำบลคูระ อำเภอคูระบุรี จังหวัดพังงา 1 เครื่อง

1.1.2 ค่าที่ดินและสิ่งก่อสร้าง 39,600,000 บาท

1.1.2.1 ค่าที่ดินและสิ่งก่อสร้าง 39,600,000 บาท

(1) อาคาร Marina Hub 4 ชั้น พร้อมครุภัณฑ์ประกอบ

โรงพยาบาลเกาะสมุย ตำบลอ่างทอง อำเภอเกาะสมุย

จังหวัดสุราษฎร์ธานี 1 หลัง 39,600,000 บาท

งบประมาณทั้งสิ้น 198,000,000 บาท

ปี 2561 ตั้งงบประมาณ 39,600,000 บาท

ปี 2562 ผูกพันงบประมาณ 79,200,000 บาท

ปี 2563 ผูกพันงบประมาณ 79,200,000 บาท

กิจกรรม : พัฒนาระบบการดูแลผู้สูงอายุระยะสุดท้ายของชีวิตตามแนวทางการเป็นมิตรกับผู้สูงอายุ

ภาคใต้ 2 สมุทร 5,700,000 บาท

1. งบดำเนินงาน 1,700,000 บาท

1.1 ค่าตอบแทน ใช้สอยและวัสดุ 1,700,000 บาท

(1) ค่าตอบแทนวิทยากร 245,000 บาท

(2) ค่าตอบแทนอื่น ๆ 5,000 บาท

(3) ค่าจ้างเหมาบริการ 370,000 บาท

(4) ค่าใช้จ่ายในการสัมมนาและฝึกอบรม 500,000 บาท

(5) ค่าใช้จ่ายในการจัดประชุม 500,000 บาท

(6) วัสดุหนังสือวารสารและตำรา	40,000 บาท
(7) วัสดุในการจัดกิจกรรมส่งเสริมการพัฒนาคุณภาพชีวิต	40,000 บาท
<b>2. งบลงทุน</b>	<b>4,000,000 บาท</b>
<b>2.1 ค่าครุภัณฑ์ ที่ดินและสิ่งก่อสร้าง</b>	<b>4,000,000 บาท</b>
<b>2.1.1 ค่าครุภัณฑ์</b>	<b>4,000,000 บาท</b>
2.1.1.1 ครุภัณฑ์การแพทย์	4,000,000 บาท
(1) ครุภัณฑ์การแพทย์ที่มีราคาต่อหน่วยต่ำกว่า 1 ล้านบาท	4,000,000 บาท
รวม 4 รายการ (รวม 29 หน่วย)	
<b>กลุ่มกิจกรรม : พัฒนาโครงสร้างพื้นฐานด้านสังคม</b>	
<b>กระทรวงการพัฒนาสังคมและความมั่นคงของมนุษย์</b>	
<b>สำนักงานปลัดกระทรวงการพัฒนาสังคมและความมั่นคงของมนุษย์</b>	
<b>กิจกรรม : พัฒนาโครงสร้างพื้นฐานด้านสังคม</b>	<b>75,136,900 บาท</b>
<b>1. งบดำเนินงาน</b>	<b>59,336,900 บาท</b>
<b>1.1 ค่าตอบแทน ใช้สอยและวัสดุ</b>	<b>59,336,900 บาท</b>
(1) ค่าใช้จ่ายในการดำเนินงานรายการ 1 ตำบลซ่อม 1 ตำบลสร้าง	9,652,500 บาท
(2) ค่าใช้จ่ายในการส่งเสริมและพัฒนาศักยภาพคนไร้ที่พึ่งและคนขอทาน บ้านน้อยในนิคม	2,008,000 บาท
(3) ค่าใช้จ่ายในการดำเนินงานรายการสร้างพลังสังคมพัฒนาคุณภาพชีวิต ผู้ด้อยโอกาสมุ่งสู่สังคมแห่งความเท่าเทียม	36,600,000 บาท
(4) ค่าใช้จ่ายในการซ่อมบ้านผู้สูงอายุที่ยากไร้และขาดแคลน	4,466,400 บาท
(5) ค่าใช้จ่ายในการดำเนินงานรายการ 1 พื้นที่ซ่อม 1 พื้นที่สร้าง	1,642,500 บาท
(6) ค่าใช้จ่ายในการดำเนินงานรายการเตรียมความพร้อมสังคมและชุมชน ก้าวสู่สังคมผู้สูงอายุ	2,875,500 บาท
(7) ค่าใช้จ่ายในการสัมมนาและฝึกอบรมให้ความรู้ส่งเสริมสังคมคุณภาพ เพื่อผู้สูงอายุ คนพิการ และผู้ด้อยโอกาส	2,092,000 บาท
<b>2. งบลงทุน</b>	<b>15,800,000 บาท</b>
<b>2.1 ค่าครุภัณฑ์ ที่ดินและสิ่งก่อสร้าง</b>	<b>15,800,000 บาท</b>
<b>2.1.1 ค่าที่ดินและสิ่งก่อสร้าง</b>	<b>15,800,000 บาท</b>
2.1.1.1 ค่าก่อสร้างอื่นๆ	15,800,000 บาท
(1) ค่าก่อสร้างอื่นๆที่มีราคาต่อหน่วยต่ำกว่า 10 ล้านบาท	15,800,000 บาท
รวม 17 รายการ (รวม 20 หน่วย)	

กระทรวง : กระทรวงมหาดไทย

หน่วยงาน : สำนักงานปลัดกระทรวงมหาดไทย

กิจกรรม : สนับสนุนการขับเคลื่อนแผนพัฒนาจังหวัดและแผนพัฒนากลุ่มจังหวัด (ภาคใต้)

11,000,000 บาท

1. งบรายจ่ายอื่น

11,000,000 บาท

1) ค่าใช้จ่ายในการบูรณาการแผนในระดับจังหวัด

11,000,000 บาท

ห่วงโซ่คุณค่า : กลางน้ำ - พัฒนาคน

กลุ่มกิจกรรม : พัฒนาโครงสร้างพื้นฐานด้านสังคม

กระทรวงการพัฒนาสังคมและความมั่นคงของมนุษย์

สำนักงานปลัดกระทรวงการพัฒนาสังคมและความมั่นคงของมนุษย์

กิจกรรม : พัฒนาโครงสร้างพื้นฐานด้านสังคม

26,395,700 บาท

1. งบดำเนินงาน

12,707,700 บาท

1.1 ค่าตอบแทน ใช้สอยและวัสดุ

12,707,700 บาท

(1) ค่าใช้จ่ายในการส่งเสริมและพัฒนาศักยภาพคนไร้ที่พึ่งและคนขอทาน  
บ้านน้อยในนิคม

2,975,700 บาท

(2) ค่าใช้จ่ายในการดำเนินงานรายการเตรียมความพร้อมสังคมและชุมชน  
ก้าวสู่สังคมผู้สูงอายุ

1,252,000 บาท

(3) ค่าใช้จ่ายในการรณรงค์ลดการตั้งครุภีในวัยรุ่น

980,000 บาท

(4) ค่าใช้จ่ายในการดำเนินงานรายการพื้นที่สร้างสรรค์สำหรับเด็กและเยาวชน

7,500,000 บาท

2. งบลงทุน

13,688,000 บาท

2.1 ค่าครุภัณฑ์ ที่ดินและสิ่งก่อสร้าง

13,688,000 บาท

2.1.1 ค่าครุภัณฑ์

13,688,000 บาท

2.1.1.1 ครุภัณฑ์การแพทย์

13,688,000 บาท

(1) โครงการจัดหาอุปกรณ์ทางการแพทย์ (เครื่องมือทางกายภาพบำบัด)  
ให้กับศูนย์พัฒนาคุณภาพชีวิตและส่งเสริมอาชีพผู้สูงอายุ  
ตำบลห้วยยอด อำเภอห้วยยอด จังหวัดตรัง 1 โครงการ

13,688,000 บาท

ห่วงโซ่คุณค่า : ปลายน้ำ - ยกระดับคุณภาพชีวิต

กลุ่มกิจกรรม : การยกระดับคุณภาพการบริการสู่มาตรฐานสากล

กระทรวงมหาดไทย

สำนักงานปลัดกระทรวงมหาดไทย

กิจกรรม : สนับสนุนการแก้ไขปัญหาความเดือดร้อนของประชาชน และนโยบายของรัฐบาล (ภาคใต้)

31,500,000 บาท

1. งบรายจ่ายอื่น

31,500,000 บาท

1) ค่าใช้จ่ายในการสนับสนุนการดำเนินการแก้ไขปัญหาความเดือดร้อนเร่งด่วนของ  
ประชาชนในจังหวัด/และนโยบายของรัฐบาล

31,500,000 บาท

## กระทรวงสาธารณสุข

## สำนักงานปลัดกระทรวงสาธารณสุข

กิจกรรม : การพัฒนาระบบการแพทย์ปฐมภูมิภาคใต้ 2 สมุทร

123,480,000 บาท

## 1. งบลงทุน

123,480,000 บาท

## 1.1 ค่าครุภัณฑ์ ที่ดินและสิ่งก่อสร้าง

123,480,000 บาท

## 1.1.1 ค่าครุภัณฑ์

123,480,000 บาท

## 1.1.1.1 ครุภัณฑ์ยานพาหนะและขนส่ง

11,832,000 บาท

- (1) ครุภัณฑ์ยานพาหนะและขนส่งที่มีราคาต่อหน่วยต่ำกว่า 1 ล้านบาท  
รวม 12 รายการ (รวม 12 หน่วย)

11,832,000 บาท

## 1.1.1.2 ครุภัณฑ์การแพทย์

111,648,000 บาท

- (1) ครุภัณฑ์การแพทย์ที่มีราคาต่อหน่วยต่ำกว่า 1 ล้านบาท  
รวม 346 รายการ (รวม 586 หน่วย)

103,248,000 บาท

## (2) กล้องถ่ายภาพจอประสาทตาดิจิทัล

โรงพยาบาลละแม ตำบลละแม อำเภอละแม จังหวัดชุมพร 1 ชุด

1,200,000 บาท

## (3) กล้องถ่ายภาพจอประสาทตาดิจิทัล

โรงพยาบาลมหาราชนครศรีธรรมราช ตำบลในเมือง

อำเภอเมืองนครศรีธรรมราช จังหวัดนครศรีธรรมราช 1 ชุด

1,200,000 บาท

## (4) กล้องถ่ายภาพจอประสาทตาดิจิทัล

โรงพยาบาลสมเด็จพระยุพราชเวียงสระ ตำบลบ้านลี้

อำเภอเวียงสระ จังหวัดสุราษฎร์ธานี 1 ชุด

1,200,000 บาท

## (5) กล้องถ่ายภาพจอประสาทตาดิจิทัล

โรงพยาบาลกระบี่ ตำบลปากน้ำ อำเภอเมืองกระบี่

จังหวัดกระบี่ 2 ชุด

2,400,000 บาท

## (6) กล้องถ่ายภาพจอประสาทตาดิจิทัล

โรงพยาบาลเกาะยาว ตำบลเกาะยาวน้อย อำเภอเกาะยาว

จังหวัดพังงา 1 ชุด

1,200,000 บาท

## (7) กล้องถ่ายภาพจอประสาทตาดิจิทัล

โรงพยาบาลกระบี่ ตำบลน้ำจืด อำเภอกระบี่ จังหวัดระนอง 1 ชุด

1,200,000 บาท



กิจกรรม : พัฒนาศักยภาพหน่วยบริการสุขภาพภาคใต้ 2 สมุทร	312,623,500 บาท
1. งบลงทุน	312,623,500 บาท
1.1 ค่าครุภัณฑ์ ที่ดินและสิ่งก่อสร้าง	312,623,500 บาท
1.1.1 ค่าครุภัณฑ์	312,623,500 บาท
1.1.1.1 ครุภัณฑ์ยานพาหนะและขนส่ง	2,000,000 บาท
(1) รถพยาบาล (รถตู้) ปริมาตรระบอบกบไม่ต่ำกว่า 2,400 ซีซี. หรือกำลังเครื่องยนต์สูงสุดไม่ต่ำกว่า 90 กิโลวัตต์ มีเครื่องช่วยหายใจ และเครื่องกระตุกหัวใจ โรงพยาบาลพัทลุง ตำบลคูหาสวรรค์ อำเภอเมืองพัทลุง จังหวัดพัทลุง 1 คัน	2,000,000 บาท
1.1.1.2 ครุภัณฑ์การแพทย์	310,623,500 บาท
(1) ครุภัณฑ์การแพทย์ที่มีราคาต่อหน่วยต่ำกว่า 1 ล้านบาท รวม 57 รายการ (รวม 264 หน่วย)	49,005,000 บาท
(2) เครื่องช่วยหายใจความถี่สูง โรงพยาบาลสุราษฎร์ธานี ตำบลมะขามเตี้ย อำเภอเมืองสุราษฎร์ธานี จังหวัดสุราษฎร์ธานี 10 เครื่อง	16,000,000 บาท
(3) เครื่องช่วยหายใจชนิดปริมาตรรวมเครื่องพ่นยา โรงพยาบาลสุราษฎร์ธานี ตำบลมะขามเตี้ย อำเภอเมืองสุราษฎร์ธานี จังหวัดสุราษฎร์ธานี 8 เครื่อง	8,000,000 บาท
(4) Central monitor โรงพยาบาลสุราษฎร์ธานี ตำบลมะขามเตี้ย อำเภอเมืองสุราษฎร์ธานี จังหวัดสุราษฎร์ธานี 3 ชุด	12,600,000 บาท
(5) Double Photo โรงพยาบาลสุราษฎร์ธานี ตำบลมะขามเตี้ย อำเภอเมืองสุราษฎร์ธานี จังหวัดสุราษฎร์ธานี 2 ชุด	3,200,000 บาท
(6) ตู้ผสมยาเคมีบำบัด โรงพยาบาลมหาราชนครศรีธรรมราช ตำบลในเมือง อำเภอเมืองนครศรีธรรมราช จังหวัดนครศรีธรรมราช 1 ตู้	1,500,000 บาท
(7) เครื่องปั่นแยกเม็ดเลือดและส่วนประกอบของเลือด โรงพยาบาลมหาราชนครศรีธรรมราช ตำบลในเมือง อำเภอเมืองนครศรีธรรมราช จังหวัดนครศรีธรรมราช 1 เครื่อง	15,000,000 บาท
(8) LINAC with MLC (photon a electron beam) โรงพยาบาลมหาราชนครศรีธรรมราช ตำบลในเมือง อำเภอเมืองนครศรีธรรมราช จังหวัดนครศรีธรรมราช 1 เครื่อง	90,000,000 บาท
(9) เครื่องจำลองรังสีรักษาด้วยเครื่องเอกซเรย์คอมพิวเตอร์ (CT simulator) โรงพยาบาลมหาราชนครศรีธรรมราช ตำบลในเมือง อำเภอเมืองนครศรีธรรมราช จังหวัดนครศรีธรรมราช 1 เครื่อง	35,000,000 บาท
(10) เครื่องวางแผนการรักษา (Treatment Planning System : TPS จำนวน work station) โรงพยาบาลมหาราชนครศรีธรรมราช ตำบลในเมือง อำเภอเมืองนครศรีธรรมราช จังหวัดนครศรีธรรมราช 1 เครื่อง	15,000,000 บาท

(11) ชุดอุปกรณ์เครื่องวัดและควบคุมคุณภาพรังสี QA verification โรงพยาบาลมหาสารนครศรีธรรมราช ตำบลในเมือง อำเภอเมืองนครศรีธรรมราช จังหวัดนครศรีธรรมราช 1 ชุด	15,000,000 บาท
(12) RF Ablation การรักษามะเร็งด้วยคลื่นความถี่สูง โรงพยาบาลมหาสารนครศรีธรรมราช ตำบลในเมือง อำเภอเมืองนครศรีธรรมราช จังหวัดนครศรีธรรมราช 1 เครื่อง	5,000,000 บาท
(13) กล้องส่องตรวจลำไส้ใหญ่แบบคมชัดสูงพร้อมชุดควบคุม สัญญาณภาพ โรงพยาบาลมหาสารนครศรีธรรมราช ตำบลในเมือง อำเภอเมืองนครศรีธรรมราช จังหวัดนครศรีธรรมราช 1 ชุด	3,800,000 บาท
(14) กล้องส่องตรวจลำไส้ส่วนต้นและทางเดินน้ำดีคมชัดสูง พร้อมชุดควบคุม โรงพยาบาลมหาสารนครศรีธรรมราช ตำบลในเมือง อำเภอเมืองนครศรีธรรมราช จังหวัดนครศรีธรรมราช 1 ชุด	3,800,000 บาท
(15) Valleylab เครื่องจี้และตัดด้วยไฟฟ้า โรงพยาบาลมหาสารนครศรีธรรมราช ตำบลในเมือง อำเภอเมืองนครศรีธรรมราช จังหวัดนครศรีธรรมราช 1 เครื่อง	1,500,000 บาท
(16) กล้องส่องตรวจกระเพาะอาหารและลำไส้เล็กส่วนต้นแบบคมชัดสูง โรงพยาบาลมหาสารนครศรีธรรมราช ตำบลในเมือง อำเภอเมืองนครศรีธรรมราช จังหวัดนครศรีธรรมราช 1 ชุด	1,500,000 บาท
(17) ชุดเครื่องมือผ่าตัดหัวใจเด็ก โรงพยาบาลตรัง ตำบลทับเที่ยง อำเภอเมืองตรัง จังหวัดตรัง 1 ชุด	1,794,200 บาท
(18) ชุดเครื่องมือผ่าตัดหัวใจประเภทแผลเล็ก (Minimal Invasive) โรงพยาบาลตรัง ตำบลทับเที่ยง อำเภอเมืองตรัง จังหวัดตรัง 1 ชุด	3,824,300 บาท
(19) เครื่องดมยาสลบชนิดซับซ้อน 3 แก๊สพร้อมเครื่องช่วยหายใจ และเครื่องติดตามการทำงานของหัวใจและวิเคราะห์แก๊ส ระหว่างดมยาสลบ โรงพยาบาลมหาสารนครศรีธรรมราช ตำบลในเมือง อำเภอเมืองนครศรีธรรมราช จังหวัดนครศรีธรรมราช 1 เครื่อง	2,000,000 บาท
(20) เตียงผ่าตัดหัวใจประบบไฟฟ้าพร้อมรีโมทคอนโทรล โรงพยาบาลทุ่งสง ตำบลหนองหงส์ อำเภอทุ่งสง จังหวัดนครศรีธรรมราช 1 เตียง	1,700,000 บาท
(21) โคมไฟผ่าตัดใหญ่โคมคู่ขนาดไม่น้อยกว่า 130,000 ลักซ์หลอดแอลอีดี โรงพยาบาลทุ่งสง ตำบลหนองหงส์ อำเภอทุ่งสง จังหวัดนครศรีธรรมราช 1 ชุด	1,400,000 บาท
(22) เครื่องวัดเลนส์แก้วตาเทียมด้วยเลเซอร์ โรงพยาบาลกระบี่ ตำบลปากน้ำ อำเภอเมืองกระบี่ จังหวัดกระบี่ 1 เครื่อง	1,550,000 บาท

(23) เครื่องดมยาสลบ พร้อมเครื่องช่วยหายใจ และเครื่องติดตาม สัญญาณชีพพร้อมเครื่องวัดปริมาณก๊าซขณะดมยาสลบ โรงพยาบาลกระบี่ ตำบลปากน้ำ อำเภอเมืองกระบี่ จังหวัดกระบี่ 2 เครื่อง	3,000,000 บาท
(24) เครื่องถ่ายภาพรังสีนอกช่องปากระบบ 3 มิติ โรงพยาบาลพังงา ตำบลท้ายช้าง อำเภอเมืองพังงา จังหวัดพังงา 1 เครื่อง	3,500,000 บาท
(25) เครื่องถ่ายภาพรังสีนอกช่องปากระบบ 3 มิติ โรงพยาบาลตะกั่วป่า ตำบลบางนายสี อำเภอตะกั่วป่า จังหวัดพังงา 1 เครื่อง	3,500,000 บาท
(26) เครื่องช่วยกระบวนกรับมัมและฟื้นคืนชีพผู้ป่วย โรงพยาบาลพัทลุง ตำบลคูหาสวรรค์ อำเภอเมืองพัทลุง จังหวัดพัทลุง 1 เครื่อง	1,000,000 บาท
(27) เครื่องตรวจติดตามการทำงานของหัวใจไม่น้อยกว่า 24 ชั่วโมง พร้อมระบบประมวลผล (Holter Monitoring) โรงพยาบาลตะกั่วป่า ตำบลบางนายสี อำเภอตะกั่วป่า จังหวัดพังงา 1 เครื่อง	1,500,000 บาท
(28) เครื่องช่วยการทำงานของหัวใจและปอด (Extracorporeal membrane oxygenation : ECMO) โรงพยาบาลวชิระภูเก็ต ตำบลตลาดใหญ่ อำเภอเมืองภูเก็ต จังหวัดภูเก็ต 1 เครื่อง	4,000,000 บาท
(29) เครื่องมือผ่าตัดหัวใจสำหรับเด็ก โรงพยาบาลวชิระภูเก็ต ตำบลตลาดใหญ่ อำเภอเมืองภูเก็ต จังหวัดภูเก็ต 2 เครื่อง	3,000,000 บาท
(30) เครื่องพองการทำงานของหัวใจ (Intra-aortic balloonpump : IABP) โรงพยาบาลวชิระภูเก็ต ตำบลตลาดใหญ่ อำเภอเมืองภูเก็ต จังหวัดภูเก็ต 1 เครื่อง	3,000,000 บาท

## รายละเอียดงบประมาณ จำแนกตามกลุ่มโครงการ

กลุ่มโครงการที่ 2 โครงการพัฒนาแรงงาน (ภาคอุตสาหกรรม ภาคการท่องเที่ยว)

13,000,000 บาท

## (1) วัตถุประสงค์

เพื่อเป็นการรองรับการเติบโตภาคการท่องเที่ยวของภาคใต้ จึงจำเป็นต้องมีพัฒนาด้านบุคลากร ทั้งภาคอุตสาหกรรมและภาคการท่องเที่ยวให้สอดคล้องกับการเติบโตที่จะเกิดขึ้น

## (2) สถานที่ดำเนินการ

จังหวัดชุมพร จังหวัดสุราษฎร์ธานี จังหวัดนครศรีธรรมราช จังหวัดพัทลุง จังหวัดระนอง  
จังหวัดพังงา จังหวัดภูเก็ต จังหวัดกระบี่ จังหวัดตรัง

## (3) ระยะเวลาดำเนินการ

ตุลาคม 2560 - กันยายน 2561

## (4) วงเงินทั้งสิ้นของกลุ่มโครงการ

13,000,000 บาท

## (5) งบประมาณรายจ่าย จำแนกตามหน่วยงาน/กิจกรรม และประมาณการรายจ่าย

หน่วย : ล้านบาท

หน่วยงาน / กิจกรรม	งบประมาณ		ประมาณการรายจ่าย			รวม
	เริ่มต้น - ปี 2560	ปี 2561	ปี 2562	ปี 2563	ปี 2564 - จบโครงการ	
รวมทั้งสิ้น	-	13.0000	-	-	-	13.0000
1. จังหวัดและกลุ่มจังหวัด	-	13.0000	-	-	-	13.0000
1.1 จังหวัดภูเก็ต	-	13.0000	-	-	-	13.0000
- กิจกรรมพัฒนาศักยภาพภาคอุตสาหกรรมภาคใต้ จังหวัดภูเก็ต	-	13.0000	-	-	-	13.0000

## รายละเอียดงบประมาณจำแนกตามงบรายจ่าย

กลุ่มโครงการ : โครงการพัฒนาแรงงาน (ภาคอุตสาหกรรม ภาคการท่องเที่ยว)

ห่วงโซ่คุณค่า : กลางน้ำ - พัฒนาคน

กลุ่มกิจกรรม : พัฒนาฝีมือแรงงาน

จังหวัดและกลุ่มจังหวัด

จังหวัดภูเก็ต

กิจกรรม : พัฒนาศักยภาพภาคอุตสาหกรรมอาชีพจังหวัดภูเก็ต

13,000,000 บาท

1. งบดำเนินงาน

12,753,000 บาท

1.1 ค่าตอบแทน ใช้สอยและวัสดุ

12,753,000 บาท

(1) ค่าตอบแทนวิทยากรสัมมนาและฝึกอบรม

3,472,800 บาท

(2) ค่าอาหารทำการนอกเวลา

151,200 บาท

(3) ค่าจ้างเหมาบริการ

1,518,000 บาท

(4) ค่าใช้จ่ายในการสัมมนาและฝึกอบรม

5,256,000 บาท

(5) ค่าเบี้ยเลี้ยง ที่พักและพาหนะ

1,740,000 บาท

(6) วัสดุสำนักงาน

409,000 บาท

(7) วัสดุเชื้อเพลิงและหล่อลื่น

58,000 บาท

(8) วัสดุโฆษณาและเผยแพร่

40,000 บาท

(9) วัสดุหนังสือวารสารและตำรา

108,000 บาท

2. งบลงทุน

247,000 บาท

2.1 ค่าครุภัณฑ์ ที่ดินและสิ่งก่อสร้าง

247,000 บาท

2.1.1 ค่าครุภัณฑ์

247,000 บาท

2.1.1.1 ครุภัณฑ์คอมพิวเตอร์

97,000 บาท

(1) ครุภัณฑ์คอมพิวเตอร์ที่มีราคาต่อหน่วยต่ำกว่า 1 ล้านบาท

97,000 บาท

รวม 2 รายการ (รวม 5 หน่วย)

2.1.1.2 ครุภัณฑ์โฆษณาและเผยแพร่

110,000 บาท

(1) ครุภัณฑ์โฆษณาและเผยแพร่ที่มีราคาต่อหน่วยต่ำกว่า 1 ล้านบาท

110,000 บาท

รวม 2 รายการ (รวม 2 หน่วย)

2.1.1.3 ครุภัณฑ์ไฟฟ้าและวิทยุ

40,000 บาท

(1) ครุภัณฑ์ไฟฟ้าและวิทยุที่มีราคาต่อหน่วยต่ำกว่า 1 ล้านบาท

40,000 บาท

รวม 1 รายการ (รวม 1 หน่วย)

## รายละเอียดงบประมาณ จำแนกตามกลุ่มโครงการ

กลุ่มโครงการที่ 3 โครงการพัฒนาเมืองศูนย์กลางของจังหวัด (เมืองน่าอยู่)

198,486,600 บาท

## (1) วัตถุประสงค์

เพื่อเป็นการพัฒนาเมืองสำคัญในอนาคตให้เกิดความสมดุลระหว่างสิ่งแวดล้อมและการพัฒนาเมือง  
ที่คำนึงถึงเรื่องสิ่งแวดล้อม ชุมชนเข้มแข็ง ประชาชนมีส่วนร่วม การเชื่อมโยงวัฒนธรรม  
ความปลอดภัยและสาธารณสุข

## (2) สถานที่ดำเนินการ

จังหวัดชุมพร จังหวัดสุราษฎร์ธานี จังหวัดนครศรีธรรมราช จังหวัดพัทลุง จังหวัดระนอง  
จังหวัดพังงา จังหวัดภูเก็ต จังหวัดกระบี่ จังหวัดตรัง

## (3) ระยะเวลาดำเนินการ

ตุลาคม 2560 - กันยายน 2561

## (4) วงเงินทั้งสิ้นของกลุ่มโครงการ

198,486,600 บาท

## (5) งบประมาณรายจ่าย จำแนกตามหน่วยงาน/กิจกรรม และประมาณการรายจ่าย

หน่วย : ล้านบาท

หน่วยงาน / กิจกรรม	งบประมาณ		ประมาณการรายจ่าย			รวม
	เริ่มต้น - ปี 2560	ปี 2561	ปี 2562	ปี 2563	ปี 2564 - จบโครงการ	
<b>รวมทั้งสิ้น</b>	-	<b>198.4866</b>	-	-	-	<b>198.4866</b>
<b>1. กระทรวงคมนาคม</b>	-	<b>40.0000</b>	-	-	-	<b>40.0000</b>
<b>1.1 กรมทางหลวง</b>	-	<b>40.0000</b>	-	-	-	<b>40.0000</b>
- ยกระดับการบริหารจัดการเมืองน่าอยู่	-	40.0000	-	-	-	40.0000
<b>2. จังหวัดและกลุ่มจังหวัด</b>	-	<b>52.4000</b>	-	-	-	<b>52.4000</b>
<b>2.1 จังหวัดนครศรีธรรมราช</b>	-	<b>21.4000</b>	-	-	-	<b>21.4000</b>
- เมืองน่าอยู่	-	21.4000	-	-	-	21.4000
<b>2.2 จังหวัดภูเก็ต</b>	-	<b>31.0000</b>	-	-	-	<b>31.0000</b>
- กิจกรรมติดตั้งไฟฟ้าแสงสว่างรอบเมือง ภูเก็ต	-	31.0000	-	-	-	31.0000
<b>3. รัฐวิสาหกิจ</b>	-	<b>106.0866</b>	-	-	-	<b>106.0866</b>
<b>3.1 การประปาส่วนภูมิภาค</b>	-	<b>106.0866</b>	-	-	-	<b>106.0866</b>
- ค่าวางท่อขยายเขตจำหน่ายน้ำ (ภาคใต้ 2 สมุทร)	-	106.0866	-	-	-	106.0866

รายละเอียดงบประมาณจำแนกตามงบรายจ่าย

กลุ่มโครงการ : โครงการพัฒนาเมืองศูนย์กลางของจังหวัด (เมืองน่าอยู่)

ห่วงโซ่คุณค่า : พัฒนาโครงสร้างพื้นฐานด้านสังคม

กลุ่มกิจกรรม : พัฒนาโครงสร้างพื้นฐานด้านเมืองน่าอยู่

กระทรวงคมนาคม

กรมทางหลวง

กิจกรรม : ยกระดับการบริหารจัดการเมืองน่าอยู่

40,000,000 บาท

1. งบลงทุน

40,000,000 บาท

1.1 ค่าครุภัณฑ์ ที่ดินและสิ่งก่อสร้าง

40,000,000 บาท

1.1.1 ค่าที่ดินและสิ่งก่อสร้าง

40,000,000 บาท

1.1.1.1 ค่าก่อสร้างทางและสะพาน

40,000,000 บาท

(1) พัฒนาทางหลวงหมายเลข 402 ตอนโคกกลอย - หมากรุก

จังหวัดภูเก็ต 3 แห่ง

40,000,000 บาท

จังหวัดและกลุ่มจังหวัด

จังหวัดนครศรีธรรมราช

กิจกรรม : เมืองน่าอยู่

21,400,000 บาท

1. งบลงทุน

21,400,000 บาท

1.1 ค่าครุภัณฑ์ ที่ดินและสิ่งก่อสร้าง

21,400,000 บาท

1.1.1 ค่าที่ดินและสิ่งก่อสร้าง

21,400,000 บาท

1.1.1.1 ค่าก่อสร้างแหล่งน้ำ

21,400,000 บาท

(1) ก่อสร้างเขื่อนป้องกันตลิ่งเลียบบคลองบางโหนดจากสะพานบางโหนด1 ถึง

สะพานท่าหิน หมู่ที่ 1, 3 ตำบลขนอม อำเภอขนอม

จังหวัดนครศรีธรรมราช 1 แห่ง

21,400,000 บาท

จังหวัดภูเก็ต

กิจกรรม : ติดตั้งไฟฟ้าแสงสว่างรอบเมืองภูเก็ต

31,000,000 บาท

1. งบลงทุน

31,000,000 บาท

1.1 ค่าครุภัณฑ์ ที่ดินและสิ่งก่อสร้าง

31,000,000 บาท

1.1.1 ค่าที่ดินและสิ่งก่อสร้าง

31,000,000 บาท

1.1.1.1 ค่าก่อสร้างระบบสาธารณูปโภค

31,000,000 บาท

(1) ติดตั้งไฟฟ้าแสงสว่าง บริเวณ อำเภอเมืองภูเก็ต อำเภอถลาง

และอำเภอกะฐัง จังหวัดภูเก็ต 54 จุด

31,000,000 บาท

กระทรวง : รัฐวิสาหกิจ

หน่วยงาน : การประปาส่วนภูมิภาค

กิจกรรม : ค่าวางท่อขยายเขตจำหน่ายน้ำ (ภาคใต้ 2 สมุทร)

106,086,600 บาท

1. งบลงทุน

106,086,600 บาท

1.1 ค่าครุภัณฑ์ ที่ดินและสิ่งก่อสร้าง

106,086,600 บาท

1.1.1 ค่าที่ดินและสิ่งก่อสร้าง

106,086,600 บาท

1.1.1.1 ค่าที่ดินและสิ่งก่อสร้าง

106,086,600 บาท

(1) ค่าที่ดินและสิ่งก่อสร้างที่มีราคาต่อหน่วยต่ำกว่า 10 ล้านบาท

36,086,600 บาท

รวม 28 รายการ (รวม 28 หน่วย)

(2) โครงการวางท่อขยายเขตจำหน่ายน้ำประปาในพื้นที่ เกาะหมากน้อย

ตำบลเกาะบันหยี อำเภอเมือง จังหวัดพังงา 1 แห่ง

70,000,000 บาท



## รายละเอียดงบประมาณ จำแนกตามกลุ่มโครงการ

กลุ่มโครงการที่ 4 โครงการส่งเสริมการจัดการทรัพยากรธรรมชาติและสิ่งแวดล้อม

15,000,000 บาท

## (1) วัตถุประสงค์

1. เพื่อบริหารจัดการทรัพยากรธรรมชาติและสิ่งแวดล้อมในระดับภาคอย่างมีประสิทธิภาพโดยมีส่วนร่วมร่วมของทุกภาคส่วน
2. เพื่อรักษาความสมดุลของระบบนิเวศและความหลากหลายทางชีวภาพ
3. เพื่อแก้ไขปัญหาความเสื่อมโทรมของทรัพยากรธรรมชาติและสิ่งแวดล้อมในพื้นที่

## (2) สถานที่ดำเนินการ

จังหวัดชุมพร จังหวัดสุราษฎร์ธานี จังหวัดนครศรีธรรมราช จังหวัดพัทลุง จังหวัดระนอง  
จังหวัดพังงา จังหวัดภูเก็ต จังหวัดกระบี่ จังหวัดตรัง

## (3) ระยะเวลาดำเนินการ

ตุลาคม 2560 - กันยายน 2561

## (4) วงเงินทั้งสิ้นของกลุ่มโครงการ

15,000,000 บาท

## (5) งบประมาณรายจ่าย จำแนกตามหน่วยงาน/กิจกรรม และประมาณการรายจ่าย

หน่วย : ล้านบาท

หน่วยงาน / กิจกรรม	งบประมาณ		ประมาณการรายจ่าย			รวม
	เริ่มต้น - ปี 2560	ปี 2561	ปี 2562	ปี 2563	ปี 2564 - จบโครงการ	
รวมทั้งสิ้น	-	15.0000	-	-	-	15.0000
1. กระทรวงทรัพยากรธรรมชาติและสิ่งแวดล้อม	-	15.0000	-	-	-	15.0000
1.1 กรมอุทยานแห่งชาติ สัตว์ป่า และพันธุ์พืช	-	15.0000	-	-	-	15.0000
- การจัดการทรัพยากรธรรมชาติและ สิ่งแวดล้อม	-	15.0000	-	-	-	15.0000

รายละเอียดงบประมาณจำแนกตามงบรายจ่าย

กลุ่มโครงการ : โครงการส่งเสริมการจัดการทรัพยากรธรรมชาติและสิ่งแวดล้อม

หัวข้อคุณค่า : ต้นน้ำ - พัฒนาโครงสร้างพื้นฐานด้านสังคม

กลุ่มกิจกรรม : การจัดการทรัพยากรธรรมชาติและสิ่งแวดล้อม

กระทรวงทรัพยากรธรรมชาติและสิ่งแวดล้อม

กรมอุทยานแห่งชาติ สัตว์ป่า และพันธุ์พืช

กิจกรรม : การจัดการทรัพยากรธรรมชาติและสิ่งแวดล้อม

15,000,000 บาท

**1. งบรายจ่ายอื่น**

15,000,000 บาท

1) ค่าที่ดิน/สิ่งก่อสร้าง

15,000,000 บาท

(1) โครงการสำรวจและออกแบบโครงสร้างเพื่อรักษาระดับน้ำที่เหมาะสม

ในการป้องกันไฟไหม้และรักษาความสมบูรณ์ของระบบนิเวศ

และความหลากหลายทางชีวภาพของป่าพรุ จังหวัดนครศรีธรรมราช

15,000,000 บาท

## รายละเอียดงบประมาณ จำแนกตามกลุ่มโครงการ

## กลุ่มโครงการที่ 5 โครงการการจัดการและลดความเสี่ยงจากภัยพิบัติ

6,664,200 บาท

## (1) วัตถุประสงค์

1. เพื่อป้องกันและลดความเสี่ยงที่อาจเกิดจากภัยพิบัติอย่างมีประสิทธิภาพ
2. เพื่อลดความเสี่ยงพร้อมวิธีการรับมือเมื่อเกิดภัยพิบัติ
3. สร้างความเชื่อมั่นให้กับประชาชนและนักท่องเที่ยวเมื่อเกิดภัยพิบัติ

## (2) สถานที่ดำเนินการ

จังหวัดชุมพร จังหวัดสุราษฎร์ธานี จังหวัดนครศรีธรรมราช จังหวัดพัทลุง จังหวัดระนอง  
จังหวัดพังงา จังหวัดภูเก็ต จังหวัดกระบี่ จังหวัดตรัง

## (3) ระยะเวลาดำเนินการ

ตุลาคม 2560 - กันยายน 2561

## (4) วงเงินทั้งสิ้นของกลุ่มโครงการ

6,664,200 บาท

## (5) งบประมาณรายจ่าย จำแนกตามหน่วยงาน/กิจกรรม และประมาณการรายจ่าย

หน่วย : ล้านบาท

หน่วยงาน / กิจกรรม	งบประมาณ		ประมาณการรายจ่าย			รวม
	เริ่มต้น - ปี 2560	ปี 2561	ปี 2562	ปี 2563	ปี 2564 - จบโครงการ	
รวมทั้งสิ้น	-	6.6642	-	-	-	6.6642
1. จังหวัดและกลุ่มจังหวัด	-	6.6642	-	-	-	6.6642
1.1 จังหวัดนครศรีธรรมราช	-	6.6642	-	-	-	6.6642
- พัฒนาระบบวิทยุสื่อสารรองรับการจัดการ ภัยพิบัติ	-	6.6642	-	-	-	6.6642

รายละเอียดงบประมาณจำแนกตามงบรายจ่าย

กลุ่มโครงการ : โครงการการจัดการและลดความเสี่ยงจากภัยพิบัติ

ห่วงโซ่คุณค่า : กลางน้ำ - พัฒนาคน

กลุ่มกิจกรรม : พัฒนาการบริหารจัดการและลดความเสี่ยงจากภัยพิบัติอย่างมีประสิทธิภาพ

จังหวัดและกลุ่มจังหวัด

จังหวัดนครศรีธรรมราช

กิจกรรม : พัฒนาระบบวิทยุสื่อสารรองรับการจัดการภัยพิบัติ

6,664,200 บาท

1. งบลงทุน

6,664,200 บาท

1.1 ค่าครุภัณฑ์ ที่ดินและสิ่งก่อสร้าง

6,664,200 บาท

1.1.1 ค่าครุภัณฑ์

6,664,200 บาท

1.1.1.1 ครุภัณฑ์ไฟฟ้าและวิทยุ

6,418,100 บาท

(1) ครุภัณฑ์ไฟฟ้าและวิทยุที่มีราคาต่อหน่วยต่ำกว่า 1 ล้านบาท

6,418,100 บาท

รวม 15 รายการ (รวม 139 หน่วย)

1.1.1.2 ครุภัณฑ์อื่น ๆ

246,100 บาท

(1) ครุภัณฑ์อื่น ๆที่มีราคาต่อหน่วยต่ำกว่า 1 ล้านบาท

246,100 บาท

รวม 1 รายการ (รวม 23 หน่วย)

## รายละเอียดงบประมาณ จำแนกตามกลุ่มโครงการ

กลุ่มโครงการที่ 6 โครงการวิถีการดำเนินชีวิตตามแนวปรัชญาเศรษฐกิจพอเพียง (Way of Life)

329,134,600 บาท

## (1) วัตถุประสงค์

1. เป็นการถ่ายทอดการดำเนินชีวิตตามแนวปรัชญาเศรษฐกิจพอเพียง
2. เพื่อส่งเสริมและพัฒนาอาชีพให้กับเกษตรกรและประชาชน ตามแนวปรัชญาเศรษฐกิจพอเพียง

## (2) สถานที่ดำเนินการ

จังหวัดชุมพร จังหวัดสุราษฎร์ธานี จังหวัดนครศรีธรรมราช จังหวัดพัทลุง จังหวัดระนอง  
จังหวัดพังงา จังหวัดภูเก็ต จังหวัดกระบี่ จังหวัดตรัง

## (3) ระยะเวลาดำเนินการ

ตุลาคม 2560 - กันยายน 2561

## (4) วงเงินทั้งสิ้นของกลุ่มโครงการ

329,134,600 บาท

## (5) งบประมาณรายจ่าย จำแนกตามหน่วยงาน/กิจกรรม และประมาณการรายจ่าย

หน่วย : ล้านบาท

หน่วยงาน / กิจกรรม	งบประมาณ		ประมาณการรายจ่าย			รวม
	เริ่มต้น - ปี 2560	ปี 2561	ปี 2562	ปี 2563	ปี 2564 - จบโครงการ	
<b>รวมทั้งสิ้น</b>	-	<b>329.1346</b>	-	-	-	<b>329.1346</b>
<b>1. กระทรวงมหาดไทย</b>	-	<b>285.0184</b>	-	-	-	<b>285.0184</b>
<b>1.1 กรมการพัฒนาชุมชน</b>	-	<b>285.0184</b>	-	-	-	<b>285.0184</b>
- ส่งเสริมวิถีพอเพียง	-	22.1000	-	-	-	22.1000
- การขยายผลการปฏิบัติงานไปสู่วิถีชุมชน อย่างยั่งยืน	-	262.9184	-	-	-	262.9184
<b>2. จังหวัดและกลุ่มจังหวัด</b>	-	<b>44.1162</b>	-	-	-	<b>44.1162</b>
<b>2.1 จังหวัดพัทลุง</b>	-	<b>44.1162</b>	-	-	-	<b>44.1162</b>
- ขยายผลส้มมาชีพชุมชนเต็มพื้นที่ สร้างวิถี เมืองลุงพอเพียงเดินตามรอยพ่อ	-	44.1162	-	-	-	44.1162

กลุ่มโครงการ : โครงการวิธีการดำเนินชีวิตตามแนวปรัชญาเศรษฐกิจพอเพียง (Way of Life)

ห่วงโซ่คุณค่า : ต้นน้ำ - พัฒนาโครงสร้างพื้นฐานด้านสังคม

กลุ่มกิจกรรม : ส่งเสริมวิถีพอเพียง

กระทรวงมหาดไทย

กรมการพัฒนาชุมชน

กิจกรรม : ส่งเสริมวิถีพอเพียง

22,100,000 บาท

1. งบดำเนินงาน

22,100,000 บาท

1.1 ค่าตอบแทน ใช้สอยและวัสดุ

22,100,000 บาท

(1) ค่าใช้จ่ายดำเนินงานขับเคลื่อนเศรษฐกิจฐานรากลุ่มมาชีพ

(Way of Life) จังหวัดนครศรีธรรมราช

22,100,000 บาท

ห่วงโซ่คุณค่า : ปลายน้ำ - ยกระดับคุณภาพชีวิต

กลุ่มกิจกรรม : การขยายผลการปฏิบัตินำไปสู่วิถีชุมชนอย่างยั่งยืน

กระทรวงมหาดไทย

กรมการพัฒนาชุมชน

กิจกรรม : การขยายผลการปฏิบัตินำไปสู่วิถีชุมชนอย่างยั่งยืน

262,918,400 บาท

1. งบดำเนินงาน

259,918,400 บาท

1.1 ค่าตอบแทน ใช้สอยและวัสดุ

259,918,400 บาท

(1) ค่าใช้จ่ายดำเนินงานแก้วิกฤตพัฒนาวิถีชีวิตชุมชนคนพอเพียง

กลุ่มนครศรี 4.0 จังหวัดนครศรีธรรมราช

181,098,400 บาท

(2) ค่าใช้จ่ายพัฒนาเชื่อมโยงหมู่บ้านเศรษฐกิจพอเพียง เรียนรู้

และท่องเที่ยววิถี OTOP วิถีชุมชนสู่ความยั่งยืน จังหวัดภูเก็ต

26,900,000 บาท

(3) ค่าใช้จ่ายดำเนินงานพัฒนาเศรษฐกิจฐานรากตามแนวทางประชารัฐ

สุราษฎร์ธานีโมเดล จังหวัดสุราษฎร์ธานี

51,920,000 บาท

2. งบลงทุน

3,000,000 บาท

2.1 ค่าครุภัณฑ์ ที่ดินและสิ่งก่อสร้าง

3,000,000 บาท

2.1.1 ค่าครุภัณฑ์

350,000 บาท

2.1.1.1 ครุภัณฑ์อื่น ๆ

350,000 บาท

(1) ครุภัณฑ์อื่น ๆ ที่มีราคาต่อหน่วยต่ำกว่า 1 ล้านบาท

350,000 บาท

รวม 2 รายการ (รวม 3 หน่วย)

<b>2.1.2 ค่าที่ดินและสิ่งก่อสร้าง</b>	<b>2,650,000 บาท</b>
2.1.2.1 ค่าปรับปรุงสิ่งก่อสร้างอื่น	650,000 บาท
(1) ค่าปรับปรุงสิ่งก่อสร้างอื่นที่มีราคาต่อหน่วยต่ำกว่า 10 ล้านบาท	650,000 บาท
รวม 3 รายการ (รวม 3 หน่วย)	
2.1.2.2 ค่าก่อสร้างอื่นๆ	2,000,000 บาท
(1) ค่าก่อสร้างอื่นๆ ที่มีราคาต่อหน่วยต่ำกว่า 10 ล้านบาท	2,000,000 บาท
รวม 1 รายการ (รวม 1 หน่วย)	
<b>จังหวัดและกลุ่มจังหวัด</b>	
<b>จังหวัดพัทลุง</b>	
<b>กิจกรรม : ขยายผลสัมมาชีพชุมชนเต็มพื้นที่ สร้างวิถีเมืองลุงพอเพียงเดินตามรอยพ่อ</b>	<b>44,116,200 บาท</b>
<b>1. งบดำเนินงาน</b>	<b>44,116,200 บาท</b>
<b>1.1 ค่าตอบแทน ใช้สอยและวัสดุ</b>	<b>44,116,200 บาท</b>
(1) ค่าตอบแทนวิทยากรสัมมนาและฝึกอบรม	1,491,600 บาท
(2) ค่าใช้จ่ายในการสัมมนาและฝึกอบรม	5,425,000 บาท
(3) ค่าเบี้ยเลี้ยง ที่พักและพาหนะ	678,000 บาท
(4) วัสดุสำนักงาน	361,600 บาท
(5) วัสดุการเกษตร	36,160,000 บาท

## รายละเอียดงบประมาณ จำแนกตามกลุ่มโครงการ

แนวทางการดำเนินงานที่ 1.1.5 โครงการพัฒนาพิเศษขนาดใหญ่

กลุ่มโครงการที่ 1 โครงการบริหารจัดการน้ำ

1,010,596,000 บาท

## (1) วัตถุประสงค์

1. เพื่อเพิ่มปริมาณน้ำต้นทุน
2. เพื่อเพิ่มศักยภาพด้านระบบการผันน้ำ ระหว่างอ่างและลุ่มน้ำ
3. เพื่อเพิ่มประสิทธิภาพการกักเก็บน้ำและบริหารจัดการน้ำ

## (2) สถานที่ดำเนินการ

จังหวัดชุมพร จังหวัดสุราษฎร์ธานี จังหวัดนครศรีธรรมราช จังหวัดพัทลุง จังหวัดระนอง  
จังหวัดพังงา จังหวัดภูเก็ต จังหวัดกระบี่ จังหวัดตรัง

## (3) ระยะเวลาดำเนินการ

ตุลาคม 2560 - กันยายน 2561

## (4) วงเงินทั้งสิ้นของกลุ่มโครงการ

1,010,596,000 บาท

## (5) งบประมาณรายจ่าย จำแนกตามหน่วยงาน/กิจกรรม และประมาณการรายจ่าย

หน่วย : ล้านบาท

หน่วยงาน / กิจกรรม	งบประมาณ		ประมาณการรายจ่าย			รวม
	เริ่มต้น - ปี 2560	ปี 2561	ปี 2562	ปี 2563	ปี 2564 - จบโครงการ	
<b>รวมทั้งสิ้น</b>	-	<b>1,010.5960</b>	-	-	-	<b>1,010.5960</b>
<b>1. กระทรวงเกษตรและสหกรณ์</b>	-	<b>1,010.5960</b>	-	-	-	<b>1,010.5960</b>
<b>1.1 กรมชลประทาน</b>	-	<b>1,010.5960</b>	-	-	-	<b>1,010.5960</b>
- ระบบกระจายน้ำเสริมสร้างความเข้มแข็ง และยั่งยืนให้กับเศรษฐกิจ	-	40.0000	-	-	-	40.0000
- แผนงานบรรเทาอุทกภัยภาคใต้	-	970.5960	-	-	-	970.5960



รายละเอียดงบประมาณจำแนกตามงบรายจ่าย

เป้าหมาย : เศรษฐกิจระดับภาคเติบโตตามศักยภาพ ประชาชนมีคุณภาพชีวิตดีขึ้น

ตัวชี้วัดเป้าหมาย : อัตราการขยายตัวมูลค่าผลิตภัณฑ์มวลรวมจังหวัด (GPP) เพิ่มขึ้น ร้อยละ 2

แนวทางการดำเนินงานที่ 1.1.5 โครงการพัฒนาพิเศษขนาดใหญ่

ตัวชี้วัดแนวทางการดำเนินงาน : ผลิตภัณฑ์มวลรวมสาขาการขนส่ง สถานที่เก็บสินค้าและการคมนาคม

เพิ่มขึ้นร้อยละ 10 (ภาคใต้)

กลุ่มโครงการ : โครงการบริหารจัดการน้ำ

ห่วงโซ่คุณค่า : ต้นน้ำ - ต้นน้ำ

กลุ่มกิจกรรม : การบรรเทาอุทกภัยภาคใต้

กระทรวงเกษตรและสหกรณ์

กรมชลประทาน

กิจกรรม : แผนงานบรรเทาอุทกภัยภาคใต้

970,596,000 บาท

1. งบลงทุน

970,596,000 บาท

1.1 ค่าครุภัณฑ์ ที่ดินและสิ่งก่อสร้าง

970,596,000 บาท

1.1.1 ค่าที่ดินและสิ่งก่อสร้าง

970,596,000 บาท

1.1.1.1 ค่าก่อสร้างแหล่งน้ำ

970,596,000 บาท

(1) แก้มลิงทุ่งท่าเนียน ตำบลทุ่ง อำเภอไชยา จังหวัดสุราษฎร์ธานี

300,000,000 บาท

(2) แก้มลิงทุ่งปากขอ ระยะที่ 2 ตำบลทรัพย์ทวี อำเภอบ้านนาเดิม จังหวัดสุราษฎร์ธานี

358,790,000 บาท

(3) แก้มลิงห้วยโนนพร้อมอาคารประกอบ ตำบลป่าเว อำเภอไชยา จังหวัดสุราษฎร์ธานี

10,000,000 บาท

(4) แก้มลิงสระบัว (อ่างเก็บน้ำทุ่งกระจูด) พร้อมระบบระบายน้ำ ตำบลท่าสะท้อน อำเภอพุนพิน จังหวัดสุราษฎร์ธานี

267,806,000 บาท

(5) เพิ่มประสิทธิภาพระบายน้ำคลองพุนพิน (บางไทร-ลีเล็ด-บางชนะ) ตำบลบางไทร อำเภอเมืองสุราษฎร์ธานี จังหวัดสุราษฎร์ธานี

34,000,000 บาท

กิจกรรม : ระบบกระจายน้ำเสริมสร้างความเข้มแข็งและยั่งยืนให้กับเศรษฐกิจ

40,000,000 บาท

1. งบลงทุน

40,000,000 บาท

1.1 ค่าครุภัณฑ์ ที่ดินและสิ่งก่อสร้าง

40,000,000 บาท

1.1.1 ค่าที่ดินและสิ่งก่อสร้าง

40,000,000 บาท

1.1.1.1 ค่าก่อสร้างแหล่งน้ำ

40,000,000 บาท

(1) สถานีสูบน้ำด้วยไฟฟ้าพร้อมระบบส่งน้ำท่าแนะ

ตำบลคลองทรายขาว อำเภอกงหรา จังหวัดพัทลุง

40,000,000 บาท

## รายละเอียดงบประมาณ จำแนกตามกลุ่มโครงการ

## กลุ่มโครงการที่ 2 โครงการพัฒนาเมืองสมุนไพร

22,000,000 บาท

## (1) วัตถุประสงค์

เพื่อเป็นการส่งเสริมและอนุรักษ์การปลูกพืชสมุนไพรให้เป็นเมืองสมุนไพรต้นแบบ

## (2) สถานที่ดำเนินการ

จังหวัดชุมพร จังหวัดสุราษฎร์ธานี จังหวัดนครศรีธรรมราช จังหวัดพัทลุง จังหวัดระนอง  
จังหวัดพังงา จังหวัดภูเก็ต จังหวัดกระบี่ จังหวัดตรัง

## (3) ระยะเวลาดำเนินการ

ตุลาคม 2560 - กันยายน 2561

## (4) วงเงินทั้งสิ้นของกลุ่มโครงการ

22,000,000 บาท

## (5) งบประมาณรายจ่าย จำแนกตามหน่วยงาน/กิจกรรม และประมาณการรายจ่าย

หน่วย : ล้านบาท

หน่วยงาน / กิจกรรม	งบประมาณ		ประมาณการรายจ่าย			รวม
	เริ่มต้น - ปี 2560	ปี 2561	ปี 2562	ปี 2563	ปี 2564 - จบโครงการ	
รวมทั้งสิ้น	-	22.0000	-	-	-	22.0000
1. กระทรวงสาธารณสุข	-	22.0000	-	-	-	22.0000
1.1 สำนักงานปลัดกระทรวงสาธารณสุข	-	22.0000	-	-	-	22.0000
- สุราษฎร์ธานีเมืองสมุนไพร	-	22.0000	-	-	-	22.0000

## รายละเอียดงบประมาณจำแนกตามงบรายจ่าย

กลุ่มโครงการ : โครงการพัฒนาเมืองสมุนไพร

ห่วงโซ่คุณค่า : ต้นน้ำ - ต้นน้ำ

กลุ่มกิจกรรม : การปลูกและอนุรักษ์สมุนไพร

กระทรวงสาธารณสุข

สำนักงานปลัดกระทรวงสาธารณสุข

กิจกรรม : สุราษฎร์ธานีเมืองสมุนไพร

	22,000,000 บาท
<b>1. งบลงทุน</b>	<b>22,000,000 บาท</b>
<b>1.1 ค่าครุภัณฑ์ ที่ดินและสิ่งก่อสร้าง</b>	<b>22,000,000 บาท</b>
<b>1.1.1 ค่าครุภัณฑ์</b>	<b>2,000,000 บาท</b>
1.1.1.1 ครุภัณฑ์สำนักงาน	516,000 บาท
(1) ครุภัณฑ์สำนักงานที่มีราคาต่อหน่วยต่ำกว่า 1 ล้านบาท	516,000 บาท
รวม 5 รายการ (รวม 16 หน่วย)	
1.1.1.2 ครุภัณฑ์คอมพิวเตอร์	307,000 บาท
(1) ครุภัณฑ์คอมพิวเตอร์ที่มีราคาต่อหน่วยต่ำกว่า 1 ล้านบาท	307,000 บาท
รวม 2 รายการ (รวม 11 หน่วย)	
1.1.1.3 ครุภัณฑ์โฆษณาและเผยแพร่	412,000 บาท
(1) ครุภัณฑ์โฆษณาและเผยแพร่ที่มีราคาต่อหน่วยต่ำกว่า 1 ล้านบาท	412,000 บาท
รวม 5 รายการ (รวม 7 หน่วย)	
1.1.1.4 ครุภัณฑ์การแพทย์	705,000 บาท
(1) ครุภัณฑ์การแพทย์ที่มีราคาต่อหน่วยต่ำกว่า 1 ล้านบาท	705,000 บาท
รวม 5 รายการ (รวม 45 หน่วย)	
1.1.1.5 ครุภัณฑ์อื่น ๆ	60,000 บาท
(1) ครุภัณฑ์อื่น ๆ ที่มีราคาต่อหน่วยต่ำกว่า 1 ล้านบาท	60,000 บาท
รวม 1 รายการ (รวม 4 หน่วย)	
<b>1.1.2 ค่าที่ดินและสิ่งก่อสร้าง</b>	<b>20,000,000 บาท</b>
1.1.2.1 ค่าที่ดินและสิ่งก่อสร้าง	13,000,000 บาท
(1) ศูนย์ส่งเสริมสุขภาพ โรงพยาบาลเกาะสมุย	
ตำบลอ่างทอง อำเภอเกาะสมุย จังหวัดสุราษฎร์ธานี 1 หลัง	13,000,000 บาท
1.1.2.2 ค่าปรับปรุงสิ่งก่อสร้างอื่น	7,000,000 บาท
(1) ค่าปรับปรุงสิ่งก่อสร้างอื่นที่มีราคาต่อหน่วยต่ำกว่า 10 ล้านบาท	7,000,000 บาท
รวม 2 รายการ (รวม 2 หน่วย)	

## รายละเอียดงบประมาณ จำแนกตามกลุ่มโครงการ

## กลุ่มโครงการที่ 3 โครงการป้องกันกักตเชื้อชายฝั่ง

628,283,000 บาท

## (1) วัตถุประสงค์

เพื่อเป็นการรักษาและป้องกันสิ่งแวดล้อมตามแนวชายฝั่งอ่าวไทยและอันดามัน จากภัยธรรมชาติ

## (2) สถานที่ดำเนินการ

จังหวัดชุมพร จังหวัดสุราษฎร์ธานี จังหวัดนครศรีธรรมราช จังหวัดพัทลุง จังหวัดระนอง  
จังหวัดพังงา จังหวัดภูเก็ต จังหวัดกระบี่ จังหวัดตรัง

## (3) ระยะเวลาดำเนินการ

ตุลาคม 2560 - กันยายน 2563

## (4) วงเงินทั้งสิ้นของกลุ่มโครงการ

628,283,000 บาท

## (5) งบประมาณรายจ่าย จำแนกตามหน่วยงาน/กิจกรรม และประมาณการรายจ่าย

หน่วย : ล้านบาท

หน่วยงาน / กิจกรรม	งบประมาณ		ประมาณการรายจ่าย			รวม
	เริ่มต้น - ปี 2560	ปี 2561	ปี 2562	ปี 2563	ปี 2564 - จบโครงการ	
<b>รวมทั้งสิ้น</b>	-	128.3006	249.9912	249.9912	-	628.2830
<b>1. กระทรวงทรัพยากรธรรมชาติและสิ่งแวดล้อม</b>	-	3.3050	-	-	-	3.3050
<b>1.1 กรมทรัพยากรทางทะเลและชายฝั่ง</b>	-	3.3050	-	-	-	3.3050
- แก่ไขการกักตเชื้อชายฝั่งทะเลทั้งระบบ (ภาคใต้)	-	3.3050	-	-	-	3.3050
<b>2. กระทรวงมหาดไทย</b>	-	124.9956	249.9912	249.9912	-	624.9780
<b>2.1 กรมโยธาธิการและผังเมือง</b>	-	124.9956	249.9912	249.9912	-	624.9780
- ก่อสร้างเขื่อนป้องกันกักตเชื้อชายฝั่ง ในพื้นที่จังหวัดภาคใต้	-	124.9956	249.9912	249.9912	-	624.9780

รายละเอียดงบประมาณจำแนกตามงบรายจ่าย

กลุ่มโครงการ : โครงการป้องกันกักตเชื้อชายฝั่ง

ห่วงโซ่คุณค่า : ต้นน้ำ - ต้นน้ำ

กลุ่มกิจกรรม : การแก้ไขปัญหาการกักตเชื้อชายฝั่งทะเลทั้งระบบ

กระทรวงทรัพยากรธรรมชาติและสิ่งแวดล้อม

กรมทรัพยากรทางทะเลและชายฝั่ง

โครงการส่งเสริมการจัดการทรัพยากรธรรมชาติและสิ่งแวดล้อม

กิจกรรม : แก้ไขการกักตเชื้อชายฝั่งทะเลทั้งระบบ (ภาคใต้)

3,305,000 บาท

1. งบรายจ่ายอื่น

3,305,000 บาท

1) ค่าที่ดิน/สิ่งก่อสร้าง

3,305,000 บาท

(1) ค่าก่อสร้างอื่นๆที่มีราคาต่อหน่วยต่ำกว่า 10 ล้านบาท

3,305,000 บาท

รวม 1 รายการ (รวม 1 หน่วย)

กระทรวงมหาดไทย

กรมโยธาธิการและผังเมือง

โครงการป้องกันกักตเชื้อชายฝั่ง

กิจกรรม : ก่อสร้างเขื่อนป้องกันกักตเชื้อชายฝั่งในพื้นที่จังหวัดภาคใต้

124,995,600 บาท

1. งบลงทุน

124,995,600 บาท

1.1 ค่าครุภัณฑ์ ที่ดินและสิ่งก่อสร้าง

124,995,600 บาท

1.1.1 ค่าที่ดินและสิ่งก่อสร้าง

124,995,600 บาท

1.1.1.1 ค่าก่อสร้างอื่นๆ

124,995,600 บาท

(1) เขื่อนป้องกันตลิ่งริมทะเล บริเวณชายหาดมัตโปน ม.2 ต.ปากน้ำ

อ.เมือง จ.ชุมพร ความยาว 348 ม. 1 แห่ง

9,900,000 บาท

งบประมาณทั้งสิ้น

49,500,000 บาท

เงินนอกงบประมาณ

- บาท

เงินงบประมาณ

49,500,000 บาท

ปี 2561 ตั้งงบประมาณ

9,900,000 บาท

ปี 2562 ผูกพันงบประมาณ

19,800,000 บาท

ปี 2563 ผูกพันงบประมาณ

19,800,000 บาท

(2) เขื่อนป้องกันตลิ่งริมทะเล พร้อมปรับปรุงภูมิทัศน์ ต.บางมะพร้าว

อ.หลังสวน จ.ชุมพร (ระยะ 3) ความยาว 1,305 ม. 1 แห่ง

29,340,000 บาท

งบประมาณทั้งสิ้น	146,700,000 บาท	
เงินนอกงบประมาณ	- บาท	
เงินงบประมาณ	146,700,000 บาท	
ปี 2561 ตั้งงบประมาณ	29,340,000 บาท	
ปี 2562 ผูกพันงบประมาณ	58,680,000 บาท	
ปี 2563 ผูกพันงบประมาณ	58,680,000 บาท	
(3) เชื้อนป้องกันตลิ่งริมทะเล พร้อมปรับปรุงภูมิทัศน์ บ้านนางำ ต.ดอนสัก อ.ดอนสัก จ.สุราษฎร์ธานี ความยาว 292 ม. 1 แห่ง		12,315,600 บาท
งบประมาณทั้งสิ้น	61,578,000 บาท	
เงินนอกงบประมาณ	- บาท	
เงินงบประมาณ	61,578,000 บาท	
ปี 2561 ตั้งงบประมาณ	12,315,600 บาท	
ปี 2562 ผูกพันงบประมาณ	24,631,200 บาท	
ปี 2563 ผูกพันงบประมาณ	24,631,200 บาท	
(4) เชื้อนป้องกันตลิ่งริมทะเล (ต่อเนื่องเชื้อนเดิม) บ้านปากกระวะ ม.5 ต.หน้าสวน อ.หัวไทร จ.นครศรีธรรมราช ความยาว 1,000 ม. 1 แห่ง		46,800,000 บาท
งบประมาณทั้งสิ้น	234,000,000 บาท	
เงินนอกงบประมาณ	- บาท	
เงินงบประมาณ	234,000,000 บาท	
ปี 2561 ตั้งงบประมาณ	46,800,000 บาท	
ปี 2562 ผูกพันงบประมาณ	93,600,000 บาท	
ปี 2563 ผูกพันงบประมาณ	93,600,000 บาท	
(5) เชื้อนป้องกันตลิ่งริมทะเล พร้อมปรับปรุงภูมิทัศน์บริเวณสวนสาธารณะหาดพระแอะ ต.ศาลาด่าน อ.เกาะลันตา จ.กระบี่ ความยาว 400 ม. 1 แห่ง		9,360,000 บาท
งบประมาณทั้งสิ้น	46,800,000 บาท	
เงินนอกงบประมาณ	- บาท	
เงินงบประมาณ	46,800,000 บาท	
ปี 2561 ตั้งงบประมาณ	9,360,000 บาท	
ปี 2562 ผูกพันงบประมาณ	18,720,000 บาท	
ปี 2563 ผูกพันงบประมาณ	18,720,000 บาท	

(6) เชื้อนป้องกันตลิ่งริมทะเล บริเวณชายหาดเตงโม ม.2 ต.เกาะสุกร

อ.ปะเหลียน จ.ตรัง (ระยะ 2) ความยาว 554 ม. 1 แห่ง

17,280,000 บาท

งบประมาณทั้งสิ้น	86,400,000 บาท
เงินนอกงบประมาณ	- บาท
เงินงบประมาณ	86,400,000 บาท
ปี 2561 ตั้งงบประมาณ	17,280,000 บาท
ปี 2562 ผูกพันงบประมาณ	34,560,000 บาท
ปี 2563 ผูกพันงบประมาณ	34,560,000 บาท

## รายละเอียดงบประมาณ จำแนกตามกลุ่มโครงการ

## กลุ่มโครงการที่ 4 โครงการพัฒนาท่าอากาศยาน

269,560,000 บาท

## (1) วัตถุประสงค์

เพื่อพัฒนาปรับปรุงการคมนาคมทางอากาศให้สามารถรองรับประชาชนและนักท่องเที่ยวในภาคใต้

## (2) สถานที่ดำเนินการ

จังหวัดชุมพร จังหวัดสุราษฎร์ธานี จังหวัดนครศรีธรรมราช จังหวัดพัทลุง จังหวัดระนอง  
จังหวัดพังงา จังหวัดภูเก็ต จังหวัดกระบี่ จังหวัดตรัง

## (3) ระยะเวลาดำเนินการ

ตุลาคม 2560 - กันยายน 2561

## (4) วงเงินทั้งสิ้นของกลุ่มโครงการ

269,560,000 บาท

## (5) งบประมาณรายจ่าย จำแนกตามหน่วยงาน/กิจกรรม และประเภทการรายจ่าย

หน่วย : ล้านบาท

หน่วยงาน / กิจกรรม	งบประมาณ		ประมาณการรายจ่าย			รวม
	เริ่มต้น - ปี 2560	ปี 2561	ปี 2562	ปี 2563	ปี 2564 - จบโครงการ	
รวมทั้งสิ้น	-	269.5600	-	-	-	269.5600
1. กระทรวงคมนาคม	-	269.5600	-	-	-	269.5600
1.1 กรมท่าอากาศยาน	-	269.5600	-	-	-	269.5600
- พัฒนาท่าอากาศยาน	-	269.5600	-	-	-	269.5600



รายละเอียดงบประมาณจำแนกตามงบรายจ่าย

กลุ่มโครงการ : โครงการพัฒนาท่าอากาศยาน

ช่วงโซ่คุณค่า : ต้นน้ำ - ต้นน้ำ

กลุ่มกิจกรรม : การพัฒนาท่าอากาศยาน

กระทรวงคมนาคม

กรมท่าอากาศยาน

กิจกรรม : พัฒนาท่าอากาศยาน

269,560,000 บาท

1. งบลงทุน

269,560,000 บาท

1.1 ค่าครุภัณฑ์ ที่ดินและสิ่งก่อสร้าง

269,560,000 บาท

1.1.1 ค่าที่ดินและสิ่งก่อสร้าง

269,560,000 บาท

1.1.1.1 ค่าสำรวจออกแบบ

35,000,000 บาท

(1) ค่าจ้างออกแบบอาคารที่พักผู้โดยสารหลังใหม่

ท่าอากาศยานสุวรรณภูมิ ตำบลหัวเตย อำเภอพนนพิณ

จังหวัดสุราษฎร์ธานี 1 แห่ง

35,000,000 บาท

1.1.1.2 ค่าปรับปรุงสิ่งก่อสร้างอื่น

234,560,000 บาท

(1) งานปรับปรุงระบบไฟฟ้าสนามบินทั้งระบบ ท่าอากาศยานสุวรรณภูมิ

ตำบลหัวเตย อำเภอพนนพิณ จังหวัดสุราษฎร์ธานี 1 แห่ง

118,500,000 บาท

(2) งานปรับปรุงต่อเติมอาคารที่พักผู้โดยสาร ท่าอากาศยานตรัง

ตำบลโคกหล่อ อำเภอเมืองตรัง จังหวัดตรัง 1 แห่ง

116,060,000 บาท



ส่วนราชการ จังหวัด และรัฐวิสาหกิจในพื้นที่ภาคใต้ชายแดน  
 (จังหวัดสงขลาจังหวัดสตูล จังหวัดปัตตานี จังหวัดยะลาและจังหวัดนราธิวาส)  
 งบประมาณรายจ่ายประจำปีงบประมาณ พ.ศ. 2561 จำนวน 4,068.9430 ล้านบาท

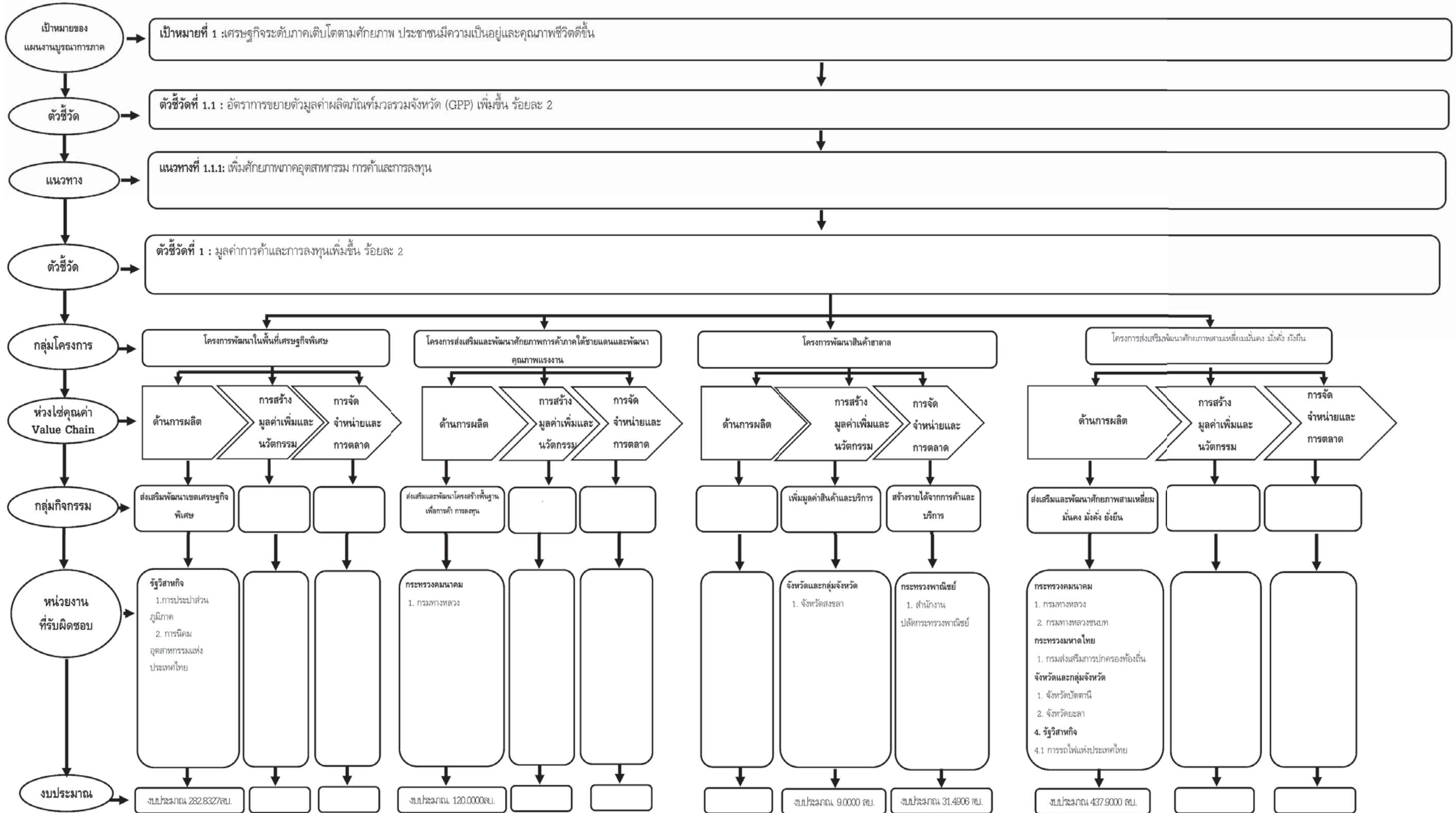



ส่วนราชการ จังหวัด และรัฐวิสาหกิจในพื้นที่ภาคใต้ชายแดน  
 (จังหวัดสงขลา จังหวัดสตูล จังหวัดปัตตานี จังหวัดยะลาและจังหวัดนราธิวาส)  
 งบประมาณรายจ่ายประจำปีงบประมาณ พ.ศ. 2561 จำนวน 4,068.9430 ล้านบาท

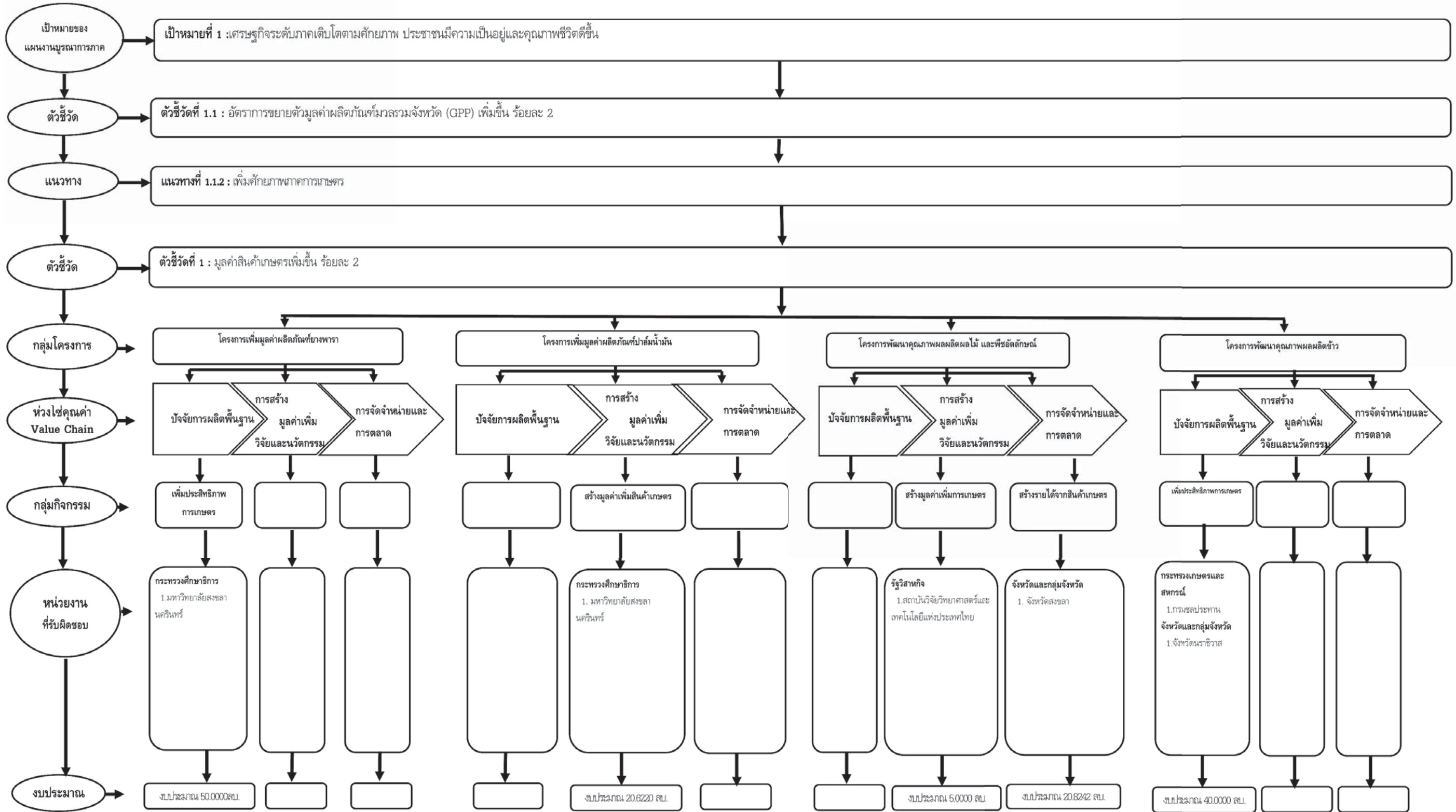



ส่วนราชการ จังหวัด และรัฐวิสาหกิจในพื้นที่ภาคใต้ชายแดน  
 (จังหวัดสงขลา จังหวัดสตูล จังหวัดปัตตานี จังหวัดยะลาและจังหวัดนราธิวาส)  
 งบประมาณรายจ่ายประจำปีงบประมาณ พ.ศ. 2561 จำนวน 4,068.9430 ล้านบาท

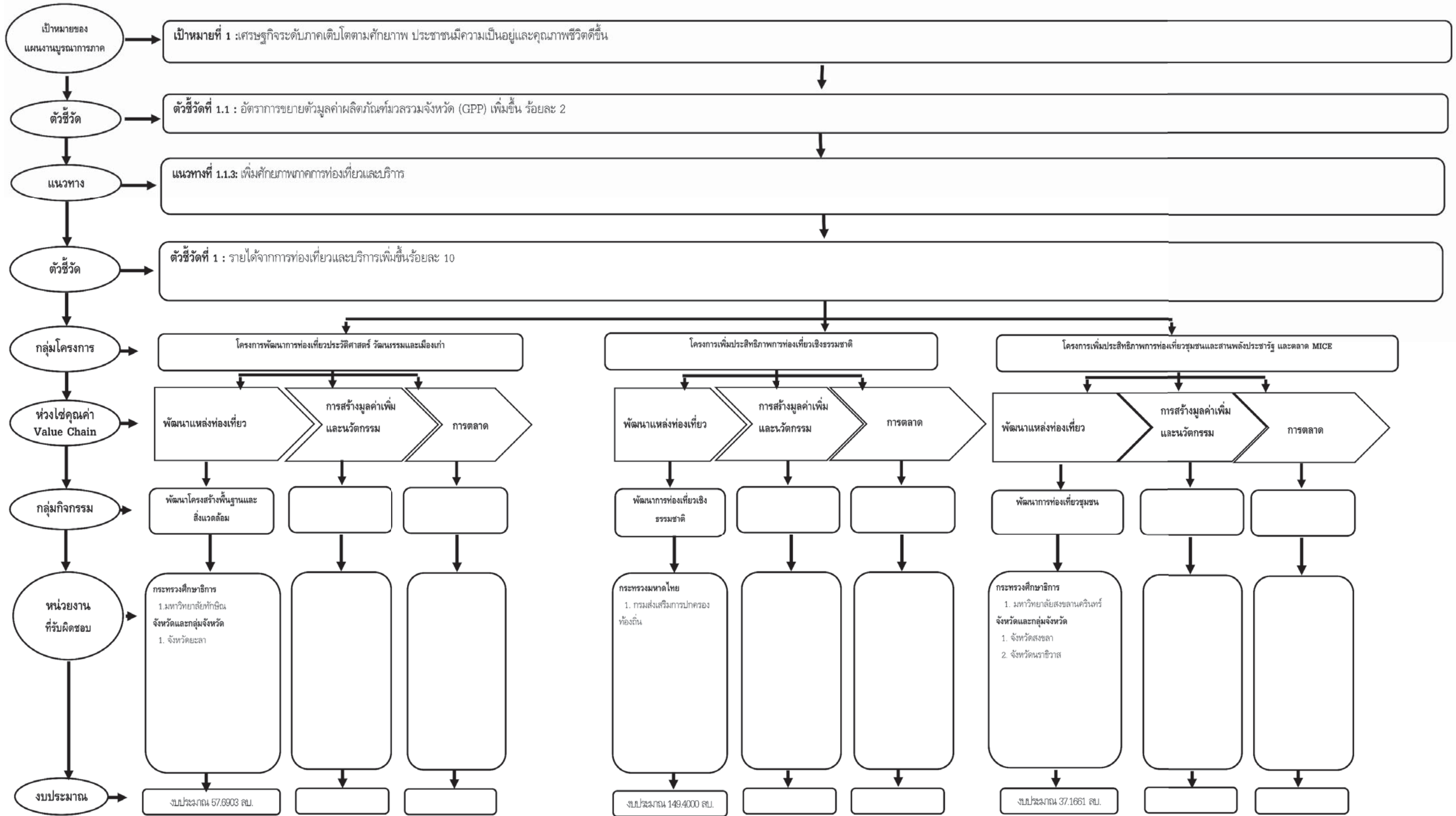





ส่วนราชการ จังหวัด และรัฐวิสาหกิจในพื้นที่ภาคใต้ชายแดน  
 (จังหวัดสงขลา จังหวัดสตูล จังหวัดปัตตานี จังหวัดยะลาและจังหวัดนราธิวาส)  
 งบประมาณรายจ่ายประจำปีงบประมาณ พ.ศ. 2561 จำนวน 4,068.9430 ล้านบาท

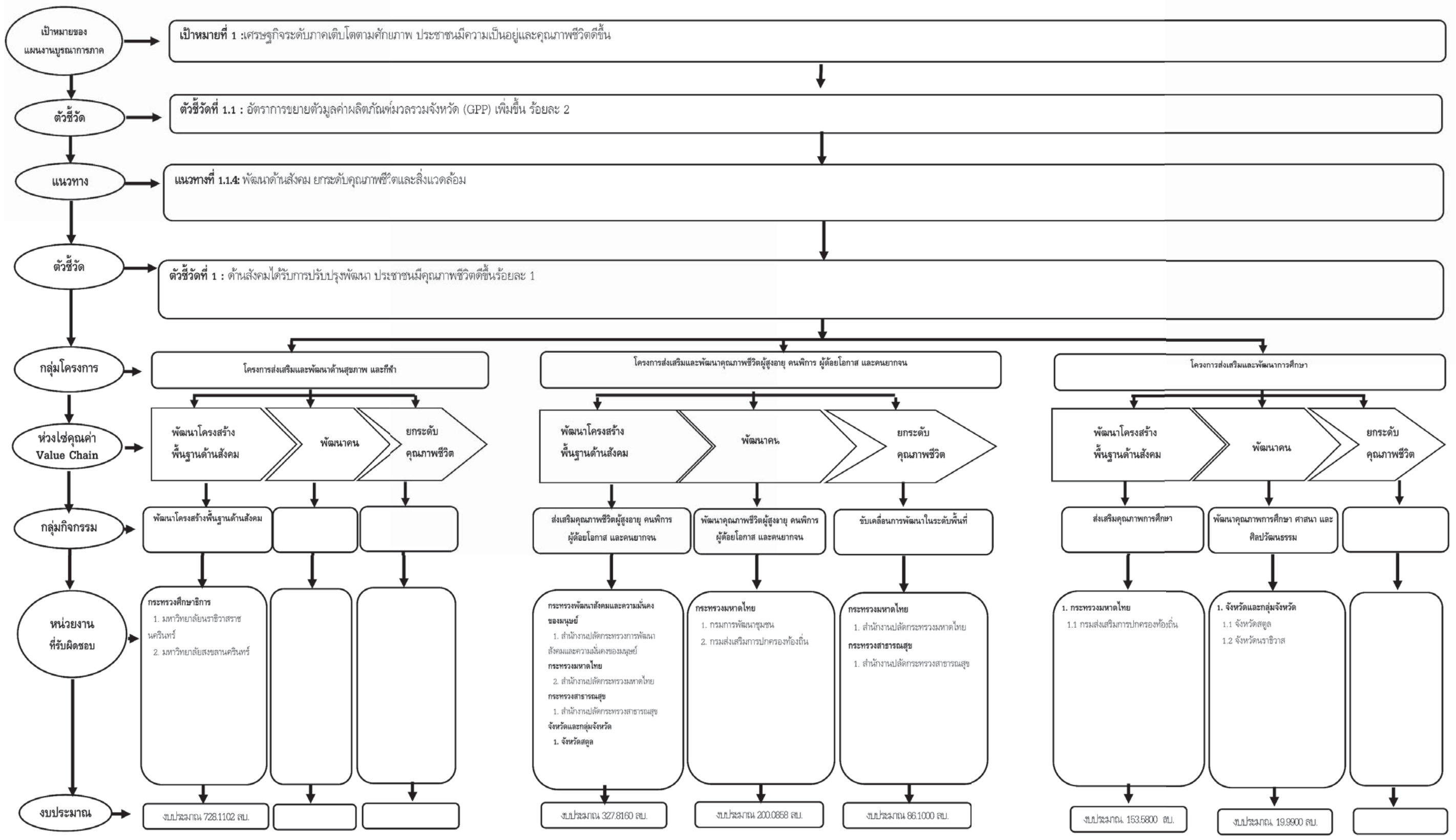



ส่วนราชการ จังหวัด และรัฐวิสาหกิจในพื้นที่ภาคใต้ชายแดน  
 (จังหวัดสงขลา จังหวัดสตูล จังหวัดปัตตานี จังหวัดยะลาและจังหวัดนราธิวาส)  
 งบประมาณรายจ่ายประจำปีงบประมาณ พ.ศ. 2561 จำนวน 4,068.9430 ล้านบาท

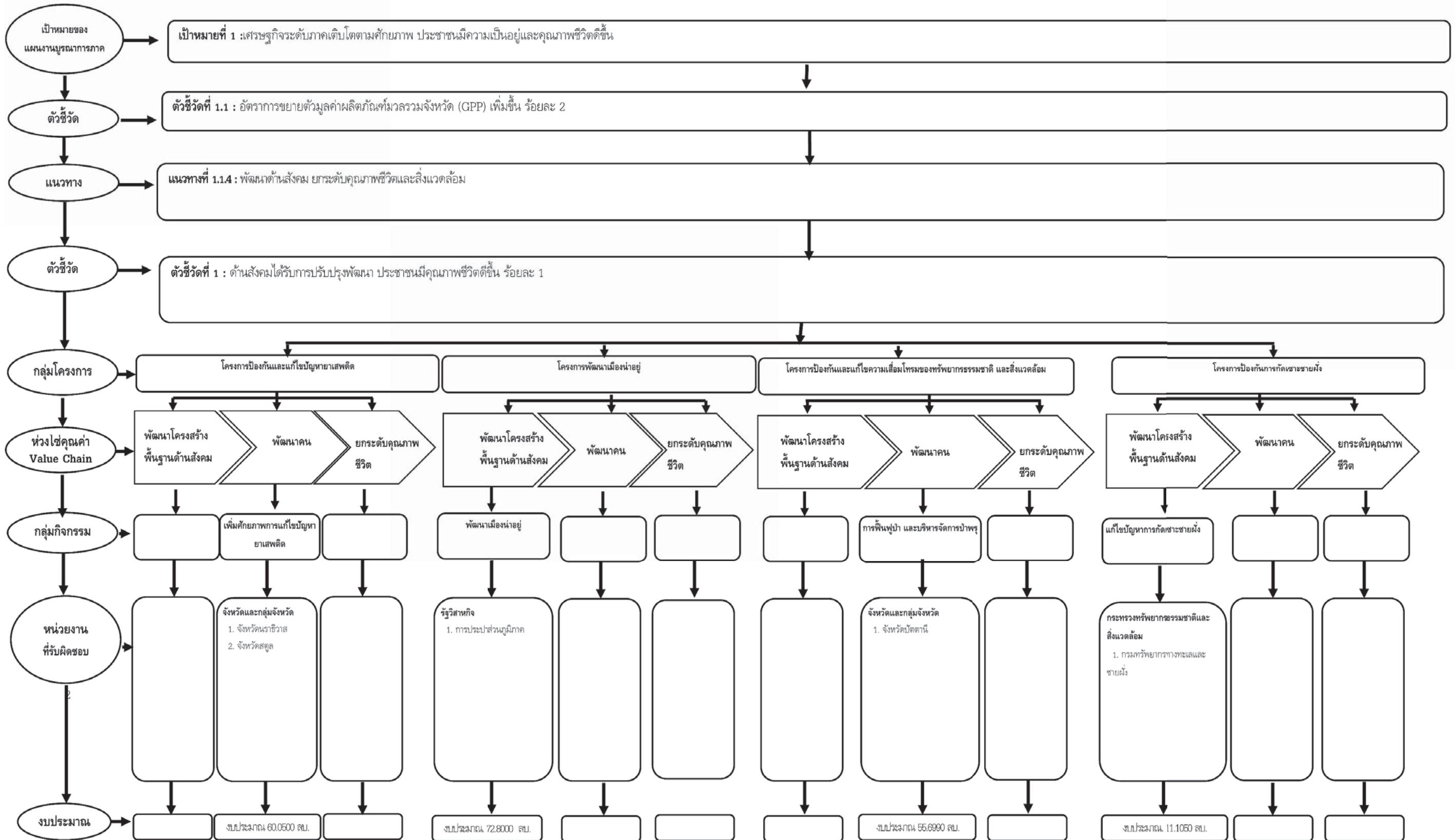



ส่วนราชการ จังหวัด และรัฐวิสาหกิจในพื้นที่ภาคใต้ชายแดน  
 (จังหวัดสงขลา จังหวัดสตูล จังหวัดปัตตานี จังหวัดยะลาและจังหวัดนราธิวาส)  
 งบประมาณรายจ่ายประจำปีงบประมาณ พ.ศ. 2561 จำนวน 4,068.9430 ล้านบาท

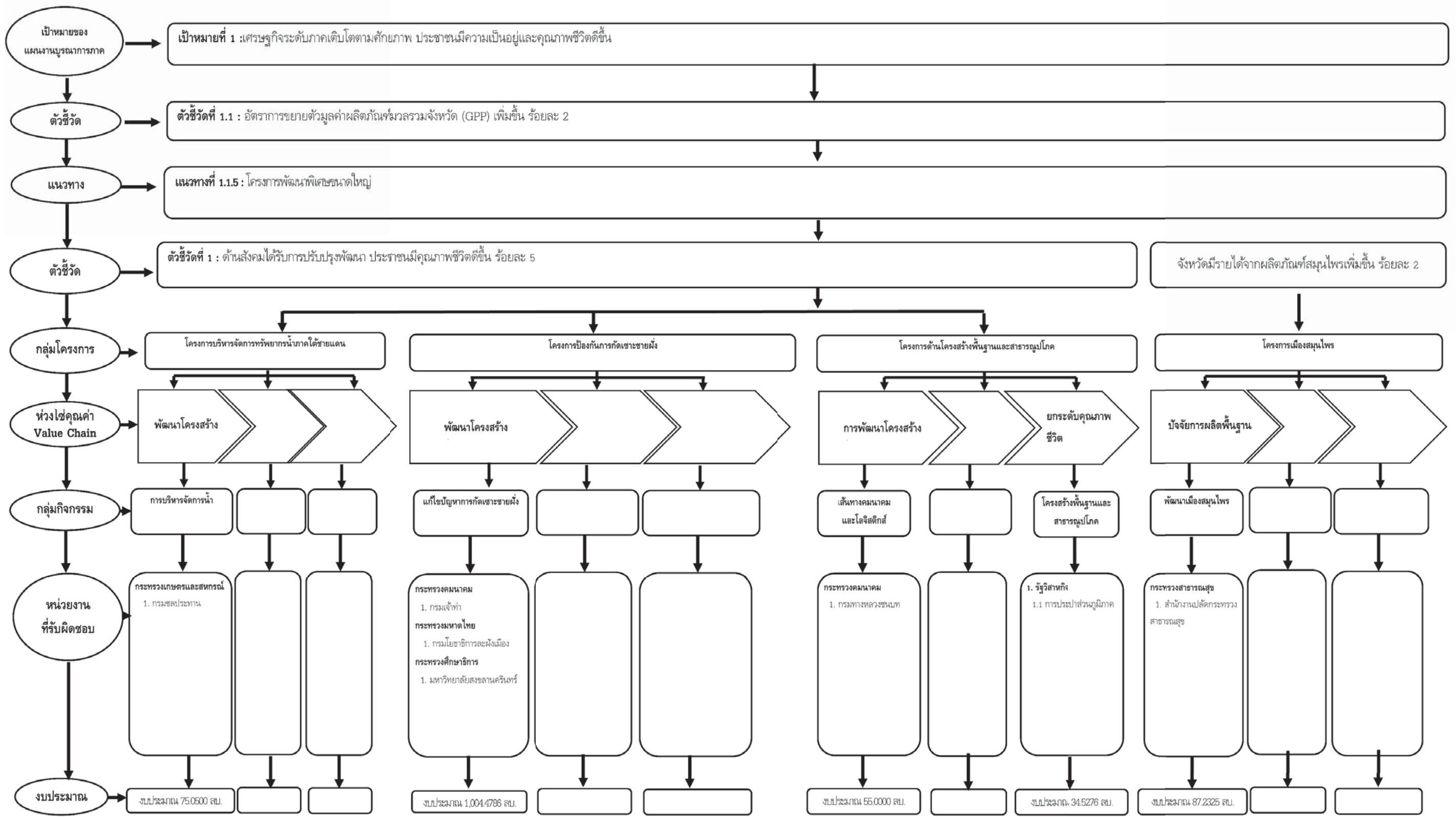



## ส่วนราชการ จังหวัด และรัฐวิสาหกิจ ในพื้นที่ภาคใต้ชายแดน

## 1. สรุปงบประมาณรายจ่ายประจำปีงบประมาณ พ.ศ. 2561 จำแนกตามกระทรวง - หน่วยงาน - งบรายจ่าย

หน่วย : ล้านบาท

กระทรวง - หน่วยงาน	งบรายจ่าย				
	งบดำเนินงาน	งบลงทุน	งบเงินอุดหนุน	งบรายจ่ายอื่น	รวม
<b>รวมทั้งสิ้น</b>	<b>341.8154</b>	<b>2,258.2599</b>	<b>1,402.8021</b>	<b>66.0656</b>	<b>4,068.9430</b>
<b>ส่วนราชการ จังหวัด และรัฐวิสาหกิจ ในพื้นที่ภาคใต้ชายแดน</b>	<b>341.8154</b>	<b>2,258.2599</b>	<b>1,402.8021</b>	<b>66.0656</b>	<b>4,068.9430</b>
<b>กระทรวงการพัฒนาสังคมและความมั่นคงของมนุษย์</b>	<b>9.2925</b>	<b>25.0000</b>	-	-	<b>34.2925</b>
1. สำนักงานปลัดกระทรวงการพัฒนาสังคมและความมั่นคงของมนุษย์	9.2925	25.0000	-	-	34.2925
<b>กระทรวงเกษตรและสหกรณ์</b>	-	<b>95.0500</b>	-	-	<b>95.0500</b>
1. กรมชลประทาน	-	95.0500	-	-	95.0500
<b>กระทรวงคมนาคม</b>	-	<b>1,081.1620</b>	-	-	<b>1,081.1620</b>
1. กรมเจ้าท่า	-	664.9620	-	-	664.9620
2. กรมทางหลวง	-	207.2000	-	-	207.2000
3. กรมทางหลวงชนบท	-	209.0000	-	-	209.0000
<b>กระทรวงทรัพยากรธรรมชาติและสิ่งแวดล้อม</b>	-	-	-	<b>11.1050</b>	<b>11.1050</b>
1. กรมทรัพยากรทางทะเลและชายฝั่ง	-	-	-	11.1050	11.1050
<b>กระทรวงพาณิชย์</b>	-	-	-	<b>31.4606</b>	<b>31.4606</b>
1. สำนักงานปลัดกระทรวงพาณิชย์	-	-	-	31.4606	31.4606
<b>กระทรวงมหาดไทย</b>	<b>174.0308</b>	<b>119.0000</b>	<b>405.5350</b>	<b>23.5000</b>	<b>722.0658</b>
1. สำนักงานปลัดกระทรวงมหาดไทย	-	-	-	23.5000	23.5000
2. กรมการพัฒนาชุมชน	174.0308	-	-	-	174.0308
3. กรมโยธาธิการและผังเมือง	-	119.0000	-	-	119.0000
4. กรมส่งเสริมการปกครองท้องถิ่น	-	-	405.5350	-	405.5350
<b>กระทรวงศึกษาธิการ</b>	-	<b>179.0512</b>	<b>739.8503</b>	-	<b>918.9015</b>
1. มหาวิทยาลัยนเรศวร	-	179.0512	-	-	179.0512
2. มหาวิทยาลัยทักษิณ	-	-	54.6603	-	54.6603
3. มหาวิทยาลัยสงขลานครินทร์	-	-	685.1900	-	685.1900
<b>กระทรวงสาธารณสุข</b>	<b>50.8639</b>	<b>372.4921</b>	-	-	<b>423.3560</b>
1. สำนักงานปลัดกระทรวงสาธารณสุข	50.8639	372.4921	-	-	423.3560
<b>จังหวัดและกลุ่มจังหวัด</b>	<b>107.6282</b>	<b>217.5611</b>	-	-	<b>325.1893</b>
1. จังหวัดสงขลา	21.9392	22.8850	-	-	44.8242
2. จังหวัดสตูล	23.8000	10.2500	-	-	34.0500
3. จังหวัดปัตตานี	25.6990	55.0000	-	-	80.6990
4. จังหวัดยะลา	20.0000	47.0300	-	-	67.0300
5. จังหวัดนราธิวาส	16.1900	82.3961	-	-	98.5861

กระทรวง - หน่วยงาน	งบรายจ่าย				
	งบดำเนินงาน	งบลงทุน	งบเงินอุดหนุน	งบรายจ่ายอื่น	รวม
<b>รัฐวิสาหกิจ</b>	-	<b>168.9435</b>	<b>257.4168</b>	-	<b>426.3603</b>
1. การรถไฟแห่งประเทศไทย	-	31.2000	-	-	31.2000
2. การประปาส่วนภูมิภาค	-	137.7435	-	-	137.7435
3. สถาบันวิจัยวิทยาศาสตร์และเทคโนโลยีแห่งประเทศไทย	-	-	5.0000	-	5.0000
4. การนิคมอุตสาหกรรมแห่งประเทศไทย	-	-	252.4168	-	252.4168



## 2. สรุปงบประมาณรายจ่ายประจำปีงบประมาณ พ.ศ. 2561 จำแนกตามแนวทางการดำเนินงาน - กลุ่มโครงการ - งบรายจ่าย

หน่วย : ล้านบาท

แนวทางการดำเนินงาน - กลุ่มโครงการ	งบบุคลากร	งบรายจ่าย				
		งบดำเนินงาน	งบลงทุน	งบเงินอุดหนุน	งบรายจ่ายอื่น	รวม
<b>รวมทั้งสิ้น</b>	-	<b>341.8154</b>	<b>2,258.2599</b>	<b>1,402.8021</b>	<b>66.0656</b>	<b>4,068.9430</b>
<b>แนวทางการดำเนินงานที่ 1.1.1 เพิ่มศักยภาพภาคอุตสาหกรรม</b>	-	<b>29.0000</b>	<b>491.8159</b>	<b>328.9168</b>	<b>31.4606</b>	<b>881.1933</b>
<b>การค้าและการลงทุน</b>	-	-	-	-	-	-
1. โครงการพัฒนาในพื้นที่เศรษฐกิจพิเศษ	-	-	30.4159	252.4168	-	282.8327
2. โครงการส่งเสริมและพัฒนาศักยภาพการค้าภาคใต้ชายแดนและพัฒนาคุณภาพแรงงาน	-	-	120.0000	-	-	120.0000
3. โครงการพัฒนาสินค้าฮาลาล	-	9.0000	-	-	31.4606	40.4606
4. โครงการส่งเสริมพัฒนาศักยภาพสามเหลี่ยมมั่นคง มั่งคั่ง ยั่งยืน	-	20.0000	341.4000	76.5000	-	437.9000
<b>แนวทางการดำเนินงานที่ 1.1.2 เพิ่มศักยภาพภาคการเกษตร</b>	-	<b>11.0492</b>	<b>70.3970</b>	<b>55.0000</b>	-	<b>136.4462</b>
1. โครงการเพิ่มมูลค่าผลิตภัณฑ์ยางพารา	-	-	-	50.0000	-	50.0000
2. โครงการเพิ่มมูลค่าผลิตภัณฑ์ปาล์มน้ำมัน	-	-	20.6220	-	-	20.6220
3. โครงการพัฒนาคุณภาพผลผลิตผลไม้ และพืชอัตลักษณ์	-	11.0492	9.7750	5.0000	-	25.8242
4. โครงการพัฒนาคุณภาพผลผลิตข้าว	-	-	40.0000	-	-	40.0000
<b>แนวทางการดำเนินงานที่ 1.1.3 เพิ่มศักยภาพภาคการท่องเที่ยวและบริการ</b>	-	<b>1.8900</b>	<b>28.7361</b>	<b>213.6303</b>	-	<b>244.2564</b>
1. โครงการพัฒนาการท่องเที่ยวประวัติศาสตร์ วัฒนธรรม และเมืองเก่า	-	-	3.0300	54.6603	-	57.6903
2. โครงการเพิ่มประสิทธิภาพการท่องเที่ยวเชิงธรรมชาติ	-	-	-	149.4000	-	149.4000
3. โครงการเพิ่มประสิทธิภาพการท่องเที่ยวชุมชนและประสานพลังประชารัฐ และตลาด MICE	-	1.8900	25.7061	9.5700	-	37.1661
<b>แนวทางการดำเนินงานที่ 1.1.4 พัฒนาด้านสังคม ยกระดับคุณภาพชีวิต และสิ่งแวดล้อม</b>	-	<b>282.6769</b>	<b>648.7381</b>	<b>749.3160</b>	<b>34.6050</b>	<b>1,715.3360</b>
1. โครงการส่งเสริมและพัฒนาด้านสุขภาพและกีฬา	-	-	158.4292	569.6810	-	728.1102
2. โครงการส่งเสริมและพัฒนาคุณภาพชีวิตผู้สูงอายุ คนพิการ ผู้ด้อยโอกาส และคนยากจน	-	226.7379	337.7089	26.0550	23.5000	614.0018
3. โครงการส่งเสริมและพัฒนาการศึกษา	-	19.2620	0.7280	153.5800	-	173.5700
4. โครงการป้องกันและแก้ไขปัญหายาเสพติด	-	10.9780	49.0720	-	-	60.0500
5. โครงการพัฒนาเมืองน่าอยู่	-	-	72.8000	-	-	72.8000
6. โครงการป้องกันและแก้ไขความเสื่อมโทรมของทรัพยากรธรรมชาติและสิ่งแวดล้อม	-	25.6990	30.0000	-	-	55.6990
7. โครงการป้องกันการค้าชายฝั่ง	-	-	-	-	11.1050	11.1050
<b>แนวทางการดำเนินงานที่ 1.1.5 โครงการพัฒนาพิเศษขนาดใหญ่</b>	-	<b>17.1993</b>	<b>1,018.5728</b>	<b>55.9390</b>	-	<b>1,091.7111</b>
1. โครงการบริหารจัดการทรัพยากรน้ำภาคใต้ชายแดน	-	-	75.0500	-	-	75.0500
2. โครงการป้องกันการค้าชายฝั่ง	-	-	783.9620	55.9390	-	839.9010
3. โครงการต้านโครงสร้างพื้นฐานและสาธารณูปโภค	-	17.1993	70.0332	-	-	87.2325
4. โครงการเมืองสมุนไพร	-	-	89.5276	-	-	89.5276

## 3. รายการผูกพันข้ามปีงบประมาณในปีงบประมาณ พ.ศ. 2561 จำแนกตามหน่วยงาน

หน่วย : ล้านบาท

แนวทางการดำเนินงาน - กระทรวง - หน่วยงาน - กิจกรรม	ปีงบประมาณ					เงินนอก งบประมาณ
	เริ่มต้น - ปี 2560	ปี 2561	ปี 2562	ปี 2563	ปี 2564 - จบโครงการ	
<b>รวมทั้งสิ้น</b>	-	<b>103.8238</b>	<b>351.4635</b>	<b>60.8318</b>	-	<b>31.9831</b>
<b>แนวทางการดำเนินงานที่ 1.1.1 :</b> <b>เพิ่มศักยภาพภาคอุตสาหกรรม การค้า</b> <b>และการลงทุน</b>	-	<b>30.4159</b>	<b>60.8318</b>	<b>60.8318</b>	-	<b>10.1386</b>
1. รัฐวิสาหกิจ	-	30.4159	60.8318	60.8318	-	10.1386
การประสานภูมิภาค	-	30.4159	60.8318	60.8318	-	10.1386
- ค่าก่อสร้างปรับปรุงขยาย (ภาคใต้ชายแดน)	-	30.4159	60.8318	60.8318	-	10.1386
<b>แนวทางการดำเนินงานที่ 1.1.3 :</b> <b>เพิ่มศักยภาพภาคการท่องเที่ยวและบริการ</b>	-	<b>38.8803</b>	<b>152.5213</b>	-	-	<b>10.3353</b>
1. กระทรวงศึกษาธิการ	-	38.8803	152.5213	-	-	10.3353
มหาวิทยาลัยทักษิณ	-	38.8803	152.5213	-	-	10.3353
- พัฒนาโครงสร้างพื้นฐานและ สิ่งแวดล้อม	-	38.8803	152.5213	-	-	10.3353
<b>แนวทางการดำเนินงานที่ 1.1.5 : โครงการ</b> <b>พัฒนาพิเศษขนาดใหญ่</b>	-	<b>34.5276</b>	<b>138.1104</b>	-	-	<b>11.5092</b>
1. รัฐวิสาหกิจ	-	34.5276	138.1104	-	-	11.5092
การประสานภูมิภาค	-	34.5276	138.1104	-	-	11.5092
- ค่าก่อสร้างปรับปรุงเส้นทาง (ภาคใต้ชายแดน)	-	34.5276	138.1104	-	-	11.5092

## 4. เป้าหมาย แนวทางการดำเนินงาน ตัวชี้วัด และกลุ่มโครงการ จำแนกตามกระทรวง - หน่วยงาน - กิจกรรม

หน่วย : ล้านบาท

เป้าหมาย - แนวทางการดำเนินงาน - ตัวชี้วัด - กลุ่มโครงการ - ช่วงใช้คุณค่า - กลุ่มกิจกรรม - กระทรวง - หน่วยงาน - กิจกรรม	เป้าหมาย		งบประมาณ รวม
	หน่วยนับ	ปริมาณ	
<b>รวมทั้งสิ้น</b>			<b>4,068.9430</b>
เป้าหมาย : เศรษฐกิจระดับภาคเติบโตตามศักยภาพ ประชาชนมีความเป็นอยู่ และคุณภาพชีวิตดีขึ้น			4,068.9430
ตัวชี้วัด : อัตราการขยายตัวมูลค่าผลิตภัณฑ์มวลรวมจังหวัด (GPP) เพิ่มขึ้น ร้อยละ 2			4,068.9430
แนวทางการดำเนินงาน : เพิ่มศักยภาพภาคอุตสาหกรรม การค้าและการลงทุน			881.1933
ตัวชี้วัด : มูลค่าการค้าและการลงทุนเพิ่มขึ้น ร้อยละ 2			881.1933
กลุ่มโครงการ : โครงการพัฒนาในพื้นที่เศรษฐกิจพิเศษ			282.8327
ช่วงใช้คุณค่า : ต้นน้ำ - ด้านการผลิต			282.8327
กลุ่มกิจกรรม : ส่งเสริมพัฒนาเขตเศรษฐกิจพิเศษ			282.8327
กระทรวง : รัฐวิสาหกิจ			282.8327
หน่วยงาน : การประปาส่วนภูมิภาค			30.4159
โครงการ : โครงการพัฒนาในพื้นที่เศรษฐกิจพิเศษ			30.4159
กิจกรรม : ค่าก่อสร้างปรับปรุงขยาย (ภาคใต้ชายแดน)			30.4159
ตัวชี้วัดกิจกรรม : จำนวนสาขาประปาที่ได้รับการปรับปรุงกิจการ	แห่ง	1	
หน่วยงาน : การนิคมอุตสาหกรรมแห่งประเทศไทย			252.4168
โครงการ : โครงการพัฒนาในพื้นที่เศรษฐกิจพิเศษ			252.4168
กิจกรรม : ส่งเสริมพัฒนาเขตเศรษฐกิจพิเศษ			252.4168
ตัวชี้วัดกิจกรรม : จำนวนที่ดินที่ซื้อ	แห่ง	1	
กลุ่มโครงการ : โครงการส่งเสริมและพัฒนาศักยภาพการค้าภาคใต้ชายแดน และพัฒนาคุณภาพแรงงาน			120.0000
ช่วงใช้คุณค่า : ต้นน้ำ - ด้านการผลิต			120.0000
กลุ่มกิจกรรม : ส่งเสริมและพัฒนาโครงสร้างพื้นฐานเพื่อการค้า การลงทุน			120.0000
กระทรวง : กระทรวงคมนาคม			120.0000
หน่วยงาน : กรมทางหลวง			120.0000
โครงการ : โครงการส่งเสริมและพัฒนาศักยภาพการค้าภาคใต้ชายแดน และพัฒนาคุณภาพแรงงาน			120.0000
กิจกรรม : ส่งเสริมและพัฒนาโครงสร้างพื้นฐาน			120.0000
ตัวชี้วัดกิจกรรม : จำนวนเส้นทางที่ก่อสร้างและปรับปรุง	แห่ง	1	
กลุ่มโครงการ : โครงการพัฒนาสินค้าฮาลาล			40.4606
ช่วงใช้คุณค่า : กลางน้ำ - การสร้างมูลค่าเพิ่ม และนวัตกรรม			9.0000
กลุ่มกิจกรรม : เพิ่มมูลค่าสินค้าและบริการ			9.0000
กระทรวง : จังหวัดและกลุ่มจังหวัด			9.0000
หน่วยงาน : จังหวัดสงขลา			9.0000
โครงการ : โครงการพัฒนาสินค้าฮาลาล			9.0000
กิจกรรม : เพิ่มมูลค่าสินค้าและบริการ			9.0000
ตัวชี้วัดกิจกรรม : ผู้ประกอบการได้รับความรู้เพิ่มขึ้น	ร้อยละ	100	

เป้าหมาย - แนวทางการดำเนินงาน - ตัวชี้วัด - กลุ่มโครงการ - หัวข้อคุณค่า - กลุ่มกิจกรรม - กระทรวง - หน่วยงาน - กิจกรรม	เป้าหมาย		งบประมาณ รวม
	หน่วยนับ	ปริมาณ	
<b>หัวข้อคุณค่า : ปลายทาง - การจัดทำหน่วยและการตลาด</b>			<b>31.4606</b>
กลุ่มกิจกรรม : สร้างรายได้จากการค้าและบริการ			31.4606
กระทรวง : กระทรวงพาณิชย์			31.4606
หน่วยงาน : สำนักงานปลัดกระทรวงพาณิชย์			31.4606
โครงการ : โครงการพัฒนาสินค้าฮาลาล			31.4606
กิจกรรม : สร้างรายได้จากการค้าและบริการ			31.4606
ตัวชี้วัดกิจกรรม : จำนวนผู้ประกอบการที่ได้รับการพัฒนาองค์ความรู้ ในการบริหารจัดการ คุณภาพสินค้าและการตลาด	ราย	200	
ตัวชี้วัดกิจกรรม : จำนวนผลิตภัณฑ์ฮาลาลที่ได้รับการพัฒนา ด้านรูปแบบและบรรจุภัณฑ์	รายการ	30	
<b>กลุ่มโครงการ : โครงการส่งเสริมพัฒนาศักยภาพสามเหลี่ยมมั่นคง มั่งคั่ง ยั่งยืน</b>			<b>437.9000</b>
<b>หัวข้อคุณค่า : ต้นน้ำ - ด้านการผลิต</b>			<b>437.9000</b>
กลุ่มกิจกรรม : ส่งเสริมและพัฒนาศักยภาพสามเหลี่ยมมั่นคง มั่งคั่ง ยั่งยืน			437.9000
กระทรวง : กระทรวงคมนาคม			241.2000
หน่วยงาน : กรมทางหลวง			87.2000
โครงการ : โครงการส่งเสริมพัฒนาศักยภาพสามเหลี่ยมมั่นคง มั่งคั่ง ยั่งยืน			87.2000
กิจกรรม : พัฒนาโครงสร้างพื้นฐาน			87.2000
ตัวชี้วัดกิจกรรม : จำนวนเส้นทางที่ก่อสร้างและปรับปรุง	แห่ง	1	
หน่วยงาน : กรมทางหลวงชนบท			154.0000
โครงการ : โครงการส่งเสริมพัฒนาศักยภาพสามเหลี่ยมมั่นคง มั่งคั่ง ยั่งยืน			154.0000
กิจกรรม : ส่งเสริมพัฒนาศักยภาพสามเหลี่ยมมั่นคง มั่งคั่ง ยั่งยืน			154.0000
ตัวชี้วัดกิจกรรม : จำนวนรายการทางและสะพานที่ก่อสร้าง หรือปรับปรุง	รายการ	10	
กระทรวง : กระทรวงมหาดไทย			76.5000
หน่วยงาน : กรมส่งเสริมการปกครองท้องถิ่น			76.5000
โครงการ : โครงการส่งเสริมพัฒนาศักยภาพสามเหลี่ยมมั่นคง มั่งคั่ง ยั่งยืน			76.5000
กิจกรรม : ส่งเสริมและพัฒนาโครงสร้างพื้นฐาน			76.5000
ตัวชี้วัดกิจกรรม : องค์การปกครองส่วนท้องถิ่นมีสถานีขนส่ง เพื่ออำนวยความสะดวกในการเดินทางให้แก่ประชาชนในพื้นที่	แห่ง	1	
กระทรวง : จังหวัดและกลุ่มจังหวัด			89.0000
หน่วยงาน : จังหวัดปัตตานี			25.0000
โครงการ : โครงการส่งเสริมพัฒนาศักยภาพสามเหลี่ยมมั่นคง มั่งคั่ง ยั่งยืน			25.0000
กิจกรรม : ส่งเสริมและพัฒนาศักยภาพสามเหลี่ยมมั่นคง มั่งคั่ง ยั่งยืน			25.0000
ตัวชี้วัดกิจกรรม : ประชาชนมีคุณภาพชีวิตดีขึ้น	ร้อยละ	90	
หน่วยงาน : จังหวัดยะลา			64.0000

เป้าหมาย - แนวทางการดำเนินงาน - ตัวชี้วัด - กลุ่มโครงการ - ห่วงโซ่คุณค่า - กลุ่มกิจกรรม - กระบวนการ - หน่วยงาน - กิจกรรม	เป้าหมาย		งบประมาณ รวม
	หน่วยนับ	ปริมาณ	
โครงการ : โครงการส่งเสริมพัฒนาศักยภาพสามเหลี่ยมมั่นคง มั่งคั่ง ยั่งยืน			64.0000
กิจกรรม : ส่งเสริมและพัฒนาศักยภาพสามเหลี่ยมมั่นคง มั่งคั่ง ยั่งยืน			64.0000
ตัวชี้วัดกิจกรรม : แหล่งท่องเที่ยวได้รับการเผยแพร่ประชาสัมพันธ์	แห่ง	5	
กระบวนการ : รัฐวิสาหกิจ			31.2000
หน่วยงาน : การรถไฟแห่งประเทศไทย			31.2000
โครงการ : โครงการส่งเสริมพัฒนาศักยภาพสามเหลี่ยมมั่นคง มั่งคั่ง ยั่งยืน			31.2000
กิจกรรม : พัฒนาโครงสร้างพื้นฐาน			31.2000
ตัวชี้วัดกิจกรรม : ปรับปรุงสถานีรถไฟ	แห่ง	1	
<b>แนวทางการดำเนินงาน : เพิ่มศักยภาพภาคการเกษตร</b>			<b>136.4462</b>
<b>ตัวชี้วัด : มูลค่าสินค้าเกษตรเพิ่มขึ้นร้อยละ 2</b>			<b>136.4462</b>
<b>กลุ่มโครงการ : โครงการเพิ่มมูลค่าผลิตภัณฑ์ยางพารา</b>			<b>50.0000</b>
<b>ห่วงโซ่คุณค่า : ต้นน้ำ - ปัจจัยการผลิตพื้นฐาน</b>			<b>50.0000</b>
กลุ่มกิจกรรม : เพิ่มประสิทธิภาพการเกษตร			50.0000
กระบวนการ : กระบวนการศึกษาธิการ			50.0000
หน่วยงาน : มหาวิทยาลัยสงขลานครินทร์			50.0000
โครงการ : โครงการเพิ่มมูลค่าผลิตภัณฑ์ยางพารา			50.0000
กิจกรรม : เพิ่มประสิทธิภาพการผลิต			50.0000
ตัวชี้วัดกิจกรรม : จัดทำหลักสูตรการบุคลากรทักษะสูงสำหรับ อุตสาหกรรมยางพารา	หลักสูตร	1	
<b>กลุ่มโครงการ : โครงการเพิ่มมูลค่าผลิตภัณฑ์ปาล์มน้ำมัน</b>			<b>20.6220</b>
<b>ห่วงโซ่คุณค่า : กลางน้ำ - การสร้างมูลค่าเพิ่มวิจัยและนวัตกรรม</b>			<b>20.6220</b>
กลุ่มกิจกรรม : สร้างมูลค่าเพิ่มการเกษตร			20.6220
กระบวนการ : กระบวนการศึกษาธิการ			20.6220
หน่วยงาน : มหาวิทยาลัยนราธิวาสราชนครินทร์			20.6220
โครงการ : โครงการเพิ่มมูลค่าผลิตภัณฑ์ปาล์มน้ำมัน			20.6220
กิจกรรม : สร้างมูลค่าเพิ่มปาล์มน้ำมัน			20.6220
ตัวชี้วัดกิจกรรม : จำนวนโครงการ	โครงการ	1	
ตัวชี้วัดกิจกรรม : จำนวนครุภัณฑ์	รายการ	5	
<b>กลุ่มโครงการ : โครงการพัฒนาคุณภาพผลผลิตผลไม้ และพืชอัตลักษณ์</b>			<b>25.8242</b>
<b>ห่วงโซ่คุณค่า : กลางน้ำ - การสร้างมูลค่าเพิ่มวิจัยและนวัตกรรม</b>			<b>5.0000</b>
กลุ่มกิจกรรม : สร้างมูลค่าเพิ่มการเกษตร			5.0000
กระบวนการ : รัฐวิสาหกิจ			5.0000
หน่วยงาน : สถาบันวิจัยวิทยาศาสตร์และเทคโนโลยีแห่งประเทศไทย			5.0000
โครงการ : โครงการพัฒนาคุณภาพผลผลิตผลไม้ และพืชอัตลักษณ์			5.0000
กิจกรรม : สร้างมูลค่าเพิ่มการเกษตร			5.0000

เป้าหมาย - แนวทางการดำเนินงาน - ตัวชี้วัด - กลุ่มโครงการ - ช่วงโซ่คุณค่า - กลุ่มกิจกรรม - กระทรวง - หน่วยงาน - กิจกรรม	เป้าหมาย		งบประมาณ รวม
	หน่วยนับ	ปริมาณ	
ตัวชี้วัดกิจกรรม : เชิงปริมาณ : จำนวนผู้ประกอบการที่สามารถนำ วิทยาศาสตร์ เทคโนโลยี และนวัตกรรม ไปใช้ในการแปรรูป ผลิตภัณฑ์ทำให้เกิดผลิตภัณฑ์ใหม่ออกสู่ตลาด	ราย	100	
ตัวชี้วัดกิจกรรม : เชิงปริมาณ : จำนวนผู้ประกอบการได้รับการ ยกระดับมาตรฐานการผลิต และมาตรฐานผลิตภัณฑ์	ราย	5	
ตัวชี้วัดกิจกรรม : เชิงคุณภาพ : ผู้ประกอบการมีรายได้เพิ่มขึ้น จากการพัฒนาด้วย วิทยาศาสตร์ เทคโนโลยี และนวัตกรรม	ร้อยละ	20	
<b>ช่วงโซ่คุณค่า : ปลายน้ำ - การจัดจำหน่ายและการตลาด</b>			<b>20.8242</b>
กลุ่มกิจกรรม : สร้างรายได้จากสินค้าเกษตร			20.8242
กระทรวง : จังหวัดและกลุ่มจังหวัด			20.8242
หน่วยงาน : จังหวัดสงขลา			20.8242
โครงการ : โครงการพัฒนาคุณภาพผลผลิตผลไม้ และพืชอัตลักษณ์			20.8242
กิจกรรม : เพิ่มช่องทาง สร้างรายได้จากสินค้าเกษตร			20.8242
ตัวชี้วัดกิจกรรม : ช่องทางการจำหน่ายสินค้าเพิ่มขึ้น	แห่ง	1	
<b>กลุ่มโครงการ : โครงการพัฒนาคุณภาพผลผลิตข้าว</b>			<b>40.0000</b>
<b>ช่วงโซ่คุณค่า : ต้นน้ำ - ปัจจัยการผลิตพื้นฐาน</b>			<b>40.0000</b>
กลุ่มกิจกรรม : เพิ่มประสิทธิภาพการผลิต			40.0000
กระทรวง : กระทรวงเกษตรและสหกรณ์			20.0000
หน่วยงาน : กรมชลประทาน			20.0000
โครงการ : โครงการพัฒนาคุณภาพผลผลิตข้าว			20.0000
กิจกรรม : พัฒนาระบบบริหารจัดการน้ำเพื่อการเกษตรสนับสนุน แปลงใหญ่			20.0000
ตัวชี้วัดกิจกรรม : ครบถ้วนได้รับประโยชน์	ครัวเรือน	150	
กระทรวง : จังหวัดและกลุ่มจังหวัด			20.0000
หน่วยงาน : จังหวัดนครราชสีมา			20.0000
โครงการ : โครงการพัฒนาคุณภาพผลผลิตข้าว			20.0000
กิจกรรม : เพิ่มประสิทธิภาพการผลิต			20.0000
<b>แนวทางการดำเนินงาน : เพิ่มศักยภาพภาคการท่องเที่ยวและบริการ</b>			<b>244.2564</b>
<b>ตัวชี้วัด : รายได้จากการท่องเที่ยวและบริการเพิ่มขึ้น ร้อยละ 10</b>			<b>244.2564</b>
<b>กลุ่มโครงการ : โครงการพัฒนาการท่องเที่ยวประวัติศาสตร์ วัฒนธรรม</b>			<b>57.6903</b>
<b>ช่วงโซ่คุณค่า : ต้นน้ำ - พัฒนาแหล่งท่องเที่ยว</b>			<b>57.6903</b>
กลุ่มกิจกรรม : พัฒนาโครงสร้างพื้นฐานและสิ่งแวดล้อม			57.6903
กระทรวง : กระทรวงศึกษาธิการ			54.6603
หน่วยงาน : มหาวิทยาลัยทักษิณ			54.6603
โครงการ : โครงการพัฒนาการท่องเที่ยวประวัติศาสตร์ วัฒนธรรม และเมืองเก่า			54.6603
กิจกรรม : พัฒนาโครงสร้างพื้นฐานและสิ่งแวดล้อม			54.6603
ตัวชี้วัดกิจกรรม : จำนวนผู้เข้าร่วมโครงการ	คน	100000	
กระทรวง : จังหวัดและกลุ่มจังหวัด			3.0300

หน่วย : ล้านบาท

เป้าหมาย - แนวทางการดำเนินงาน - ตัวชี้วัด - กลุ่มโครงการ - หัวข้อคุณค่า - กลุ่มกิจกรรม - กระทรวง - หน่วยงาน - กิจกรรม	เป้าหมาย		งบประมาณ รวม
	หน่วยนับ	ปริมาณ	
หน่วยงาน : จังหวัดยะลา			3.0300
โครงการ : โครงการพัฒนาการท่องเที่ยวประวัติศาสตร์ วัฒนธรรม และเมืองเก่า			3.0300
กิจกรรม : พัฒนาโครงสร้างพื้นฐานและสิ่งแวดล้อม ตัวชี้วัดกิจกรรม : แหล่งท่องเที่ยวเพิ่มขึ้น	แห่ง	2	3.0300
<b>กลุ่มโครงการ : โครงการเพิ่มประสิทธิภาพการท่องเที่ยวเชิงธรรมชาติ</b>			<b>149.4000</b>
<b>หัวข้อคุณค่า : ต้นน้ำ - พัฒนาแหล่งท่องเที่ยว</b>			<b>149.4000</b>
กลุ่มกิจกรรม : พัฒนาการท่องเที่ยวเชิงธรรมชาติ			149.4000
กระทรวง : กระทรวงมหาดไทย			149.4000
หน่วยงาน : กรมส่งเสริมการปกครองท้องถิ่น			149.4000
โครงการ : โครงการเพิ่มประสิทธิภาพการท่องเที่ยวเชิงธรรมชาติ			149.4000
กิจกรรม : พัฒนาแหล่งท่องเที่ยวธรรมชาติ			149.4000
ตัวชี้วัดกิจกรรม : พื้นที่ส่วนสาธารณะขององค์กรปกครองส่วน ท้องถิ่นได้รับการพัฒนาให้เป็นแหล่งท่องเที่ยวทาง	แห่ง	1	
<b>กลุ่มโครงการ : โครงการเพิ่มประสิทธิภาพการท่องเที่ยวชุมชนและประสาน</b>			<b>37.1661</b>
<b>พลังประชารัฐ และตลาด MICE</b>			
<b>หัวข้อคุณค่า : ต้นน้ำ - พัฒนาแหล่งท่องเที่ยว</b>			<b>37.1661</b>
กลุ่มกิจกรรม : พัฒนาการท่องเที่ยวชุมชน			37.1661
กระทรวง : กระทรวงศึกษาธิการ			9.5700
หน่วยงาน : มหาวิทยาลัยสงขลานครินทร์			9.5700
โครงการ : โครงการพัฒนาการท่องเที่ยวประวัติศาสตร์ วัฒนธรรม และเมืองเก่า			9.5700
กิจกรรม : พัฒนาแหล่งท่องเที่ยวชุมชน			9.5700
ตัวชี้วัดกิจกรรม : แผนปฏิบัติการเพื่อรองรับนักท่องเที่ยวจาก ประเทศอาเซียนตอนใต้	แผนปฏิบัติการ	1	
กระทรวง : จังหวัดและกลุ่มจังหวัด			27.5961
หน่วยงาน : จังหวัดสงขลา			15.0000
โครงการ : โครงการเพิ่มประสิทธิภาพการท่องเที่ยวชุมชนและประสาน			15.0000
พลังประชารัฐ และตลาด MICE			
กิจกรรม : พัฒนาการท่องเที่ยวชุมชน			15.0000
ตัวชี้วัดกิจกรรม : ความพึงพอใจของผู้เข้าร่วมโครงการ	ร้อยละ	100	
หน่วยงาน : จังหวัดนราธิวาส			12.5961
โครงการ : โครงการเพิ่มประสิทธิภาพการท่องเที่ยวชุมชนและประสาน			12.5961
พลังประชารัฐ และตลาด MICE			
กิจกรรม : พัฒนาการท่องเที่ยวชุมชน			12.5961
ตัวชี้วัดกิจกรรม : สถานที่ท่องเที่ยวเพิ่มขึ้น	แห่ง	1	

เป้าหมาย - แนวทางการดำเนินงาน - ตัวชี้วัด - กลุ่มโครงการ - ช่วงใช้คุณค่า - กลุ่มกิจกรรม - กระบวนการ - หน่วยงาน - กิจกรรม	เป้าหมาย		งบประมาณ รวม
	หน่วยนับ	ปริมาณ	
แนวทางการดำเนินงาน : พัฒนาด้านสังคม ยกระดับคุณภาพชีวิต และสิ่งแวดล้อม			1,715.3360
ตัวชี้วัด : ด้านสังคมได้รับการปรับปรุงพัฒนาประชาชนคุณภาพชีวิตดีขึ้น ร้อยละ 1			1,715.3360
กลุ่มโครงการ : โครงการส่งเสริมและพัฒนาด้านสุขภาพและกีฬา			728.1102
ช่วงใช้คุณค่า : ต้นน้ำ - พัฒนาโครงสร้างพื้นฐานด้านสังคม			728.1102
กลุ่มกิจกรรม : ส่งเสริมสุขภาพและบริการ			728.1102
กระบวนการ : กระบวนการศึกษาธิการ			728.1102
หน่วยงาน : มหาวิทยาลัยราชภัฏวราชนครินทร์			158.4292
โครงการ : โครงการส่งเสริมและพัฒนาด้านสุขภาพและกีฬา			158.4292
กิจกรรม : เพิ่มศักยภาพด้านสุขภาพและบริการ			158.4292
ตัวชี้วัดกิจกรรม : จำนวนโครงการ	โครงการ	2	
ตัวชี้วัดกิจกรรม : จำนวนครุภัณฑ์	รายการ	103	
หน่วยงาน : มหาวิทยาลัยสงขลานครินทร์			569.6810
โครงการ : โครงการส่งเสริมและพัฒนาด้านสุขภาพและกีฬา			569.6810
กิจกรรม : เพิ่มศักยภาพด้านสุขภาพและบริการ			569.6810
ตัวชี้วัดกิจกรรม : ผู้ป่วยเข้าถึงการรักษาพยาบาลขั้นสูงและการรักษา ที่ครบวงจรสมบูรณ์ต่อเนื่อง	คน	157,800	
กลุ่มโครงการ : โครงการส่งเสริมและพัฒนาคุณภาพชีวิตผู้สูงอายุ คนพิการ ผู้ด้อยโอกาส และคนยากจน			614.0018
ช่วงใช้คุณค่า : ต้นน้ำ - พัฒนาโครงสร้างพื้นฐานด้านสังคม			327.8160
กลุ่มกิจกรรม : ส่งเสริมคุณภาพชีวิตผู้สูงอายุ คนพิการ ผู้ด้อยโอกาส และคนยากจน			327.8160
กระบวนการ : กระบวนการพัฒนาสังคมและความมั่นคงของมนุษย์			34.2925
หน่วยงาน : สำนักงานปลัดกระทรวงการพัฒนาสังคมและความมั่นคง ของมนุษย์			34.2925
โครงการ : โครงการส่งเสริมและพัฒนาคุณภาพชีวิตผู้สูงอายุ คนพิการ ผู้ด้อยโอกาส และคนยากจน			34.2925
กิจกรรม : เพิ่มคุณภาพชีวิตผู้สูงอายุ คนพิการ ผู้ด้อยโอกาส และคนยากจน			34.2925
ตัวชี้วัดกิจกรรม : จำนวนที่อยู่อาศัยของผู้สูงอายุ ผู้พิการ และผู้มีฐานะยากจนในพื้นที่ 5 จังหวัดชายแดนภาคใต้ได้รับการ ปรับปรุงให้มีสภาพที่เหมาะสม	หลัง	413	
กระบวนการ : กระบวนการมหาดไทย			6.0000
หน่วยงาน : สำนักงานปลัดกระทรวงมหาดไทย			6.0000
โครงการ : โครงการส่งเสริมและพัฒนาคุณภาพชีวิตผู้สูงอายุ คนพิการ ผู้ด้อยโอกาส และคนยากจน			6.0000
กิจกรรม : สนับสนุนการขับเคลื่อนแผนพัฒนาจังหวัดและ แผนพัฒนากลุ่มจังหวัด (ภาคใต้ชายแดน)			6.0000
ตัวชี้วัดกิจกรรม : ร้อยละความสำเร็จของการประสานแผนพัฒนา ในระดับพื้นที่	ระดับ	5	



หน่วย : ล้านบาท

เป้าหมาย - แนวทางการดำเนินงาน - ตัวชี้วัด - กลุ่มโครงการ - ห่วงโซ่คุณค่า - กลุ่มกิจกรรม - กระบวนการ - หน่วยงาน - กิจกรรม	เป้าหมาย		งบประมาณ รวม
	หน่วยนับ	ปริมาณ	
ตัวชี้วัดกิจกรรม : อัตราการขยายตัวมูลค่าผลิตภัณฑ์มวลรวม ของจังหวัดเพิ่มขึ้น	อัตราเพิ่มขึ้น	0.05	
กระบวนการ : กระบวนการสาธารณสุข			267.5235
หน่วยงาน : สำนักงานปลัดกระทรวงสาธารณสุข			267.5235
โครงการ : โครงการส่งเสริมและพัฒนาด้านสุขภาพและกีฬา			267.5235
กิจกรรม : การส่งเสริมและพัฒนาด้านสุขภาพและกีฬา ภาคใต้ชายแดน			130.7510
ตัวชี้วัดกิจกรรม : 1. มีชุมชนผ่านเกณฑ์ตำบลที่มีระบบการส่งเสริม สุขภาพดูแลผู้สูงอายุระยะยาว (Long Term Care)	ร้อยละ	50	
ตัวชี้วัดกิจกรรม : 2. มีสถานบริการที่ผ่านเกณฑ์มาตรฐาน Healthy Ageing อย่างน้อยจังหวัดละ 1 แห่ง			
กิจกรรม : พัฒนาศักยภาพหน่วยบริการสุขภาพ ภาคใต้ชายแดน			136.7725
ตัวชี้วัดกิจกรรม : 1. โรงพยาบาลชุมชนเฉลิมพระเกียรติ 80 พรรษา ทุก แห่งผ่านเกณฑ์คุณภาพที่กำหนด (รพ.ยิ่งอฯ,รพ.ยะหา,รพ.สายบุรี)			
ตัวชี้วัดกิจกรรม : 2. มีสถานบริการที่รองรับภาวะฉุกเฉินทางทะเลที่ มีมาตรฐานอย่างน้อย 4 แห่งในพื้นที่จังหวัดชายแดนภาคใต้			
กระบวนการ : จังหวัดและกลุ่มจังหวัด			20.0000
หน่วยงาน : จังหวัดสตูล			20.0000
โครงการ : โครงการส่งเสริมและพัฒนาคุณภาพชีวิตผู้สูงอายุ			20.0000
คนพิการ ผู้ด้อยโอกาส และคนยากจน			
กิจกรรม : ส่งเสริมคุณภาพชีวิตผู้สูง คนพิการ ผู้ด้อยโอกาส และคนยากจน			20.0000
ตัวชี้วัดกิจกรรม : มีศูนย์นันทนาการผู้สูงอายุเพิ่มขึ้น	แห่ง	1	
<b>ห่วงโซ่คุณค่า : กลางน้ำ - พัฒนาคน</b>			<b>200.0858</b>
กลุ่มกิจกรรม : พัฒนาคคุณภาพชีวิตผู้สูงอายุ คนพิการ ผู้ด้อยโอกาส และคนยากจน			200.0858
กระบวนการ : กระบวนการมหาดไทย			200.0858
หน่วยงาน : กรมการพัฒนาชุมชน			174.0308
โครงการ : โครงการส่งเสริมและพัฒนาคุณภาพชีวิตผู้สูงอายุ			174.0308
คนพิการ ผู้ด้อยโอกาส และคนยากจน			
กิจกรรม : ผู้สูงอายุ คนพิการ ผู้ด้อยโอกาส และคนยากจน			174.0308
ตัวชี้วัดกิจกรรม : จำนวนหมู่บ้านที่ประชาชนนำหลักปรัชญา ของเศรษฐกิจพอเพียงไปใช้ในการดำเนินชีวิต	หมู่บ้าน	1,120	
หน่วยงาน : กรมส่งเสริมการปกครองท้องถิ่น			26.0550
โครงการ : โครงการส่งเสริมและพัฒนาคุณภาพชีวิตผู้สูงอายุ			26.0550
คนพิการ ผู้ด้อยโอกาส และคนยากจน			

เป้าหมาย - แนวทางการดำเนินงาน - ตัวชี้วัด - กลุ่มโครงการ - ช่วงใช้คุณค่า - กลุ่มกิจกรรม - กระทรวง - หน่วยงาน - กิจกรรม	เป้าหมาย		งบประมาณ รวม
	หน่วยนับ	ปริมาณ	
กิจกรรม : เพิ่มคุณภาพชีวิตผู้สูงอายุ คนพิการ ผู้ด้อยโอกาส และคนยากจน ตัวชี้วัดกิจกรรม : องค์กรปกครองส่วนท้องถิ่นมีสถานที่สำหรับ จัดกิจกรรมให้กับผู้สูงอายุ	แห่ง	1	26.0550
<b>ช่วงใช้คุณค่า : ปลายน้ำ - ยกระดับคุณภาพชีวิต</b>			<b>86.1000</b>
กลุ่มกิจกรรม : ขับเคลื่อนการพัฒนาในระดับพื้นที่			86.1000
กระทรวง : กระทรวงมหาดไทย			17.5000
หน่วยงาน : สำนักงานปลัดกระทรวงมหาดไทย			17.5000
โครงการ : โครงการส่งเสริมและพัฒนาคุณภาพชีวิตผู้สูงอายุ คนพิการ ผู้ด้อยโอกาส และคนยากจน			17.5000
กิจกรรม : สนับสนุนการแก้ไขปัญหาความเดือดร้อนของประชาชน และนโยบายของรัฐบาล (ภาคใต้ชายแดน)			17.5000
ตัวชี้วัดกิจกรรม : ร้อยละความสำเร็จของจังหวัดที่ได้ดำเนินการ แก้ไขปัญหาความเดือดร้อนเร่งด่วนของประชาชน ได้บรรลุวัตถุประสงค์และทันเวลาที่กำหนด	ร้อยละ ความสำเร็จ	80	
กระทรวง : กระทรวงสาธารณสุข			68.6000
หน่วยงาน : สำนักงานปลัดกระทรวงสาธารณสุข			68.6000
โครงการ : โครงการส่งเสริมและพัฒนาด้านสุขภาพและกีฬา			68.6000
กิจกรรม : พัฒนาระบบบริการปฐมภูมิให้มีคุณภาพมาตรฐานภูมิภาค ใต้ชายแดน			68.6000
ตัวชี้วัดกิจกรรม : 1. ลดการแออัดของประชาชนที่มารับบริการ ในโรงพยาบาลศูนย์/ทั่วไป	ร้อยละ	50	
ตัวชี้วัดกิจกรรม : 2. ผู้ป่วยลดระยะเวลาการรอคอยในการรับบริการ	ร้อยละ	50	
<b>กลุ่มโครงการ : โครงการส่งเสริมและพัฒนาการศึกษา</b>			<b>173.5700</b>
<b>ช่วงใช้คุณค่า : ต้นน้ำ - พัฒนาโครงสร้างพื้นฐานด้านสังคม</b>			<b>153.5800</b>
กลุ่มกิจกรรม : ส่งเสริมคุณภาพการศึกษา			153.5800
กระทรวง : กระทรวงมหาดไทย			153.5800
หน่วยงาน : กรมส่งเสริมการปกครองท้องถิ่น			153.5800
โครงการ : โครงการส่งเสริมและพัฒนาการศึกษา			153.5800
กิจกรรม : สร้างศูนย์การเรียนรู้			153.5800
ตัวชี้วัดกิจกรรม : องค์กรปกครองส่วนท้องถิ่นในพื้นที่ จังหวัดชายแดนใต้มีศูนย์การเรียนรู้สำหรับเยาวชน	แห่ง	3	
<b>ช่วงใช้คุณค่า : กลางน้ำ - พัฒนาคคน</b>			<b>19.9900</b>
กลุ่มกิจกรรม : พัฒนาคุณภาพการศึกษา ศาสนา และศิลปวัฒนธรรม			19.9900
กระทรวง : จังหวัดและกลุ่มจังหวัด			19.9900
หน่วยงาน : จังหวัดสตูล			3.8000
โครงการ : โครงการส่งเสริมและพัฒนาการศึกษา			3.8000
กิจกรรม : พัฒนาคุณภาพการศึกษาศาสนา และศิลปวัฒนธรรม			3.8000
ตัวชี้วัดกิจกรรม : ผู้เข้ารับการศึกษาต่อความรู้	คน	300	

หน่วย : ล้านบาท

เป้าหมาย - แนวทางการดำเนินงาน - ตัวชี้วัด - กลุ่มโครงการ - ห่วงโซ่คุณค่า - กลุ่มกิจกรรม - กระทรวง - หน่วยงาน - กิจกรรม	เป้าหมาย		งบประมาณ รวม
	หน่วยนับ	ปริมาณ	
หน่วยงาน : จังหวัดนครราชสีมา			16.1900
โครงการ : โครงการส่งเสริมและพัฒนาการศึกษา			16.1900
กิจกรรม : พัฒนาคุณภาพการศึกษา ศาสนา และศิลปวัฒนธรรม			16.1900
ตัวชี้วัดกิจกรรม : ผู้เข้ารับการถ่ายทอดความรู้	คน	1,000	
<b>กลุ่มโครงการ : โครงการป้องกันและแก้ไขปัญหาเสฟติด</b>			<b>60.0500</b>
<b>ห่วงโซ่คุณค่า : กลางน้ำ - พัฒนาคน</b>			<b>60.0500</b>
กลุ่มกิจกรรม : เพิ่มศักยภาพการแก้ไขปัญหาเสฟติด			60.0500
กระทรวง : จังหวัดและกลุ่มจังหวัด			60.0500
หน่วยงาน : จังหวัดสตูล			10.2500
โครงการ : โครงการป้องกันและแก้ไขปัญหาเสฟติด			10.2500
กิจกรรม : เพิ่มศักยภาพการแก้ไขปัญหาเสฟติด			10.2500
ตัวชี้วัดกิจกรรม : การเฝ้าระวังการระบาดของยาเสฟติด	ร้อยละ	95	
หน่วยงาน : จังหวัดนครราชสีมา			49.8000
โครงการ : โครงการป้องกันและแก้ไขปัญหาเสฟติด			49.8000
กิจกรรม : เพิ่มศักยภาพการแก้ไขปัญหาเสฟติด			49.8000
ตัวชี้วัดกิจกรรม : ศูนย์บำบัดยาเสฟติด	แห่ง	1	
<b>กลุ่มโครงการ : โครงการพัฒนาเมืองน่าอยู่</b>			<b>72.8000</b>
<b>ห่วงโซ่คุณค่า : ดินน้ำ - พัฒนาโครงสร้างพื้นฐานด้านสังคม</b>			<b>72.8000</b>
กลุ่มกิจกรรม : พัฒนาเมืองน่าอยู่			72.8000
กระทรวง : รัฐวิสาหกิจ			72.8000
หน่วยงาน : การประปาส่วนภูมิภาค			72.8000
โครงการ : โครงการพัฒนาเมืองน่าอยู่			72.8000
กิจกรรม : ค่าวางท่อขยายเขตจำหน่ายน้ำ (ภาคใต้ชายแดน)			72.8000
ตัวชี้วัดกิจกรรม : จำนวนเส้นท่อที่ขยายเขตเพื่อจำหน่ายน้ำ	แห่ง	6	
<b>กลุ่มโครงการ : โครงการป้องกันและแก้ไขความเสื่อมโทรมของทรัพยากรธรรมชาติและสิ่งแวดล้อม</b>			<b>55.6990</b>
<b>ห่วงโซ่คุณค่า : กลางน้ำ - พัฒนาคน</b>			<b>55.6990</b>
กลุ่มกิจกรรม : การฟื้นฟูป่าและบริหารจัดการป่าพรุ			55.6990
กระทรวง : จังหวัดและกลุ่มจังหวัด			55.6990
หน่วยงาน : จังหวัดปัตตานี			55.6990
โครงการ : โครงการป้องกันและแก้ไขความเสื่อมโทรมของทรัพยากรธรรมชาติและสิ่งแวดล้อม			55.6990
กิจกรรม : ป้องกันและแก้ไขปัญหาทรัพยากรธรรมชาติและสิ่งแวดล้อม			55.6990
ตัวชี้วัดกิจกรรม : การบุกรุกที่ดินสาธารณะลดลง	ร้อยละ	95	
<b>กลุ่มโครงการ : โครงการป้องกันการกัดเซาะชายฝั่ง</b>			<b>11.1050</b>
<b>ห่วงโซ่คุณค่า : ดินน้ำ - การป้องกันการกัดเซาะชายฝั่ง</b>			<b>11.1050</b>
กลุ่มกิจกรรม : แก้ไขปัญหาการกัดเซาะชายฝั่ง			11.1050
กระทรวง : กระทรวงทรัพยากรธรรมชาติและสิ่งแวดล้อม			11.1050
หน่วยงาน : กรมทรัพยากรทางทะเลและชายฝั่ง			11.1050

เป้าหมาย - แนวทางการดำเนินงาน - ตัวชี้วัด - กลุ่มโครงการ - หัวข้อคุณค่า - กลุ่มกิจกรรม - กระทรวง - หน่วยงาน - กิจกรรม	เป้าหมาย		งบประมาณ รวม
	หน่วยนับ	ปริมาณ	
โครงการ : โครงการป้องกันการกัดเซาะชายฝั่ง กิจกรรม : แก้ไขการกัดเซาะชายฝั่งทะเลทั้งระบบ (ภาคใต้ชายแดน) ตัวชี้วัดกิจกรรม : พื้นที่ชายฝั่ง ที่ได้รับผลกระทบจากการกัดเซาะชายฝั่ง ได้รับการบริหารจัดการ	พื้นที่	1	11.1050
			11.1050
<b>แนวทางการดำเนินงาน : โครงการพัฒนาพิเศษขนาดใหญ่</b>			<b>1,091.7111</b>
<b>ตัวชี้วัด : ด้านสังคมได้รับการปรับปรุงพัฒนาประชาชนมีคุณภาพชีวิตดีขึ้น</b>			<b>1,004.4786</b>
<b>ร้อยละ 5 (ภาคใต้ชายแดน)</b>			
<b>กลุ่มโครงการ : โครงการบริหารจัดการทรัพยากรน้ำภาคใต้ชายแดน</b>			<b>75.0500</b>
<b>หัวข้อคุณค่า : ต้นน้ำ - การพัฒนาแหล่งน้ำ น้ำเพื่อการอุปโภค บริโภค และการเกษตร</b>			<b>75.0500</b>
กลุ่มกิจกรรม : การบริหารจัดการน้ำ			75.0500
กระทรวง : กระทรวงเกษตรและสหกรณ์			75.0500
หน่วยงาน : กรมชลประทาน			75.0500
โครงการ : โครงการบริหารจัดการทรัพยากรน้ำภาคใต้ชายแดน			75.0500
กิจกรรม : แผนจัดการทรัพยากรน้ำ			75.0500
ตัวชี้วัดกิจกรรม : เพิ่มพื้นที่ชลประทาน	ไร่	2,800	
<b>กลุ่มโครงการ : โครงการป้องกันการกัดเซาะชายฝั่ง</b>			<b>851.0060</b>
<b>หัวข้อคุณค่า : ต้นน้ำ - การป้องกันการกัดเซาะชายฝั่ง</b>			<b>851.0060</b>
กลุ่มกิจกรรม : แก้ไขปัญหาการกัดเซาะชายฝั่ง			851.0060
กระทรวง : กระทรวงคมนาคม			664.9620
หน่วยงาน : กรมเจ้าท่า			664.9620
โครงการ : โครงการป้องกันการกัดเซาะชายฝั่ง			664.9620
กิจกรรม : แก้ไขปัญหาการกัดเซาะชายฝั่งทั้งระบบ ในพื้นที่ภาคใต้ชายแดน			664.9620
ตัวชี้วัดกิจกรรม : จำนวนโครงสร้างพื้นฐานเพื่อแก้ไขปัญหาการกัดเซาะชายฝั่งทั้งระบบ	แห่ง	2	
ตัวชี้วัดกิจกรรม : จำนวนร่องน้ำ	ร่องน้ำ	23	
ตัวชี้วัดกิจกรรม : ปริมาณเนื้อดิน	ล้าน ลบ.ม.	11.0827	
ตัวชี้วัดกิจกรรม : ดำเนินการเป็นไปตามเกณฑ์มาตรฐานและ/หรือรูปแบบและรายการที่กำหนด	ร้อยละ	100	
ตัวชี้วัดกิจกรรม : จำนวนโครงสร้างพื้นฐานเพื่อแก้ไขปัญหาการกัดเซาะชายฝั่งทั้งระบบ	แห่ง	2	
ตัวชี้วัดกิจกรรม : จำนวนร่องน้ำ	ร่องน้ำ	23	
ตัวชี้วัดกิจกรรม : ปริมาณเนื้อดิน	ล้าน ลบ.ม.	11.0827	
ตัวชี้วัดกิจกรรม : ดำเนินการเป็นไปตามเกณฑ์มาตรฐานและ/หรือรูปแบบและรายการที่กำหนด	ร้อยละ	100	
กระทรวง : กระทรวงมหาดไทย			119.0000
หน่วยงาน : กรมโยธาธิการและผังเมือง			119.0000
โครงการ : โครงการป้องกันการกัดเซาะชายฝั่ง			119.0000

เป้าหมาย - แนวทางการดำเนินงาน - ตัวชี้วัด - กลุ่มโครงการ - หัวงโซ่คุณค่า - กลุ่มกิจกรรม - กระทรวง - หน่วยงาน - กิจกรรม	เป้าหมาย		งบประมาณ รวม
	หน่วยนับ	ปริมาณ	
กิจกรรม : ก่อสร้างเขื่อนป้องกันกัดเซาะชายฝั่งในพื้นที่จังหวัด ชายแดนภาคใต้			119.0000
ตัวชี้วัดกิจกรรม : จำนวนเขื่อนป้องกันตลิ่งริมทะเลที่ได้รับการ ก่อสร้างและพัฒนา	แห่ง	2	
กระทรวง : กระทรวงศึกษาธิการ			55.9390
หน่วยงาน : มหาวิทยาลัยสงขลานครินทร์			55.9390
โครงการ : โครงการป้องกันการกัดเซาะชายฝั่ง			55.9390
กิจกรรม : แก้ไขปัญหาการกัดเซาะชายฝั่งทั้งระบบ			55.9390
ตัวชี้วัดกิจกรรม : ชายฝั่งจังหวัดสงขลาที่ถูกกัดเซาะได้รับการฟื้นฟู ด้วยการสร้างปะการังเทียม	แห่ง	1	
<b>กลุ่มโครงการ : โครงการด้านโครงสร้างพื้นฐานและสาธารณูปโภค</b>			<b>89.5276</b>
<b>หัวงโซ่คุณค่า : ต้นน้ำ - การพัฒนาโครงสร้างพื้นฐาน</b>			<b>55.0000</b>
กลุ่มกิจกรรม : เส้นทางคมนาคม และโลจิสติกส์			55.0000
กระทรวง : กระทรวงคมนาคม			55.0000
หน่วยงาน : กรมทางหลวงชนบท			55.0000
โครงการ : โครงการด้านโครงสร้างพื้นฐานและสาธารณูปโภค			55.0000
กิจกรรม : ก่อสร้างและปรับปรุงทางเพื่อพัฒนาโครงสร้างพื้นฐาน			55.0000
ตัวชี้วัดกิจกรรม : จำนวนรายการทางและสะพานที่ก่อสร้างหรือ	รายการ	1	
<b>หัวงโซ่คุณค่า : ปลายน้ำ - ประชาชนมีคุณภาพชีวิตที่ดี</b>			<b>34.5276</b>
กลุ่มกิจกรรม : โครงสร้างพื้นฐานและสาธารณูปโภค			34.5276
กระทรวง : รัฐวิสาหกิจ			34.5276
หน่วยงาน : การประปาส่วนภูมิภาค			34.5276
โครงการ : โครงการด้านโครงสร้างพื้นฐานและสาธารณูปโภค			34.5276
กิจกรรม : ค่าก่อสร้างปรับปรุงเส้นท่อ (ภาคใต้ชายแดน)			34.5276
ตัวชี้วัดกิจกรรม : จำนวนเส้นท่อที่ได้รับการปรับปรุง เพื่อลดอัตราการสูญเสียน้ำ	แห่ง	1	
<b>ตัวชี้วัด : จังหวัดมีรายได้จากผลิตภัณฑ์ชุมชนเพิ่มขึ้น</b>			<b>87.2325</b>
<b>ร้อยละ 2 (ภาคใต้ชายแดน)</b>			
<b>กลุ่มโครงการ : โครงการเมืองสมุนไพร</b>			<b>87.2325</b>
<b>หัวงโซ่คุณค่า : ต้นน้ำ - การพัฒนาเมืองสมุนไพร</b>			<b>87.2325</b>
กลุ่มกิจกรรม : พัฒนาเมืองสมุนไพร			87.2325
กระทรวง : กระทรวงสาธารณสุข			87.2325
หน่วยงาน : สำนักงานปลัดกระทรวงสาธารณสุข			87.2325
โครงการ : โครงการพัฒนาเมืองสมุนไพร			87.2325
กิจกรรม : เมืองสมุนไพรภูมิภาคใต้ชายแดน			87.2325
ตัวชี้วัดกิจกรรม : 1. โรงพยาบาลในพื้นที่จังหวัดชายแดนภาคใต้ ได้รับการพัฒนาตามมาตรฐาน GMP อย่างน้อย 3 แห่ง			

เป้าหมาย - แนวทางการดำเนินงาน - ตัวชี้วัด - กลุ่มโครงการ - ห่วงโซ่คุณค่า - กลุ่มกิจกรรม - กระบวนการ - หน่วยงาน - กิจกรรม	เป้าหมาย		งบประมาณ รวม
	หน่วยนับ	ปริมาณ	
ตัวชี้วัดกิจกรรม : 2. มีการพัฒนาสมรรถนะเชิงนวัตกรรมอย่างน้อย 10 รายการ			

5. รายละเอียดงบประมาณ จำแนกตามกลุ่มโครงการ

5.1 แนวทางการดำเนินงานที่ 1.1.1 เพิ่มศักยภาพภาคอุตสาหกรรม การค้าและการลงทุน

5.1.1 กลุ่มโครงการที่ 1 โครงการพัฒนาในพื้นที่เศรษฐกิจพิเศษ 282,832,700 บาท

(1) วัตถุประสงค์

เพื่อพัฒนาโครงสร้างพื้นฐานสนับสนุนอุตสาหกรรม การค้า การลงทุน และเพิ่มศักยภาพการตลาด

(2) สถานที่ดำเนินการ

จังหวัดนราธิวาส

(3) ระยะเวลาดำเนินการ

3 ปี (ปี 2561 ถึง ปี 2563)

(4) วงเงินทั้งสิ้นของกลุ่มโครงการ

404.4963 บาท

(5) งบประมาณรายจ่าย จำแนกตามหน่วยงาน/กิจกรรม และประมาณการรายจ่าย

หน่วย : ล้านบาท

หน่วยงาน / กิจกรรม	งบประมาณ		ประมาณการรายจ่าย			รวม
	เริ่มต้น - ปี 2560	ปี 2561	ปี 2562	ปี 2563	ปี 2564 - จบโครงการ	
<b>รวมทั้งสิ้น</b>	-	<b>282.8327</b>	<b>60.8318</b>	<b>60.8318</b>	-	<b>404.4963</b>
<b>1. รัฐวิสาหกิจ</b>	-	<b>282.8327</b>	<b>60.8318</b>	<b>60.8318</b>	-	<b>404.4963</b>
<b>1.1 การประสานภูมิภาค</b>	-	<b>30.4159</b>	<b>60.8318</b>	<b>60.8318</b>	-	<b>152.0795</b>
- ค่าก่อสร้างปรับปรุงขยาย (ภาคใต้ชายแดน)	-	30.4159	60.8318	60.8318	-	152.0795
<b>1.2 การนิคมอุตสาหกรรมแห่งประเทศไทย</b>	-	<b>252.4168</b>	-	-	-	<b>252.4168</b>
- ส่งเสริมพัฒนาเขตเศรษฐกิจพิเศษ	-	252.4168	-	-	-	252.4168

## 6. รายละเอียดงบประมาณจำแนกตามงบรายจ่าย

เป้าหมาย : เศรษฐกิจระดับภาคเติบโตตามศักยภาพ ประชาชนมีคุณภาพชีวิตดีขึ้น

ตัวชี้วัดเป้าหมาย : อัตราการขยายตัวมูลค่าผลิตภัณฑ์มวลรวมจังหวัด (GPP) เพิ่มขึ้น ร้อยละ 2

แนวทางการดำเนินงานที่ 1.1.1 เพิ่มศักยภาพภาคอุตสาหกรรม การค้าและการลงทุน

ตัวชี้วัดแนวทางการดำเนินงาน : มูลค่าการค้าและการลงทุนเพิ่มขึ้น ร้อยละ 2

กลุ่มโครงการ : โครงการพัฒนาในพื้นที่เศรษฐกิจพิเศษ

ห่วงโซ่คุณค่า : ต้นน้ำ - ด้านการผลิต

กลุ่มกิจกรรม : ส่งเสริมพัฒนาเขตเศรษฐกิจพิเศษ

รัฐวิสาหกิจ

การประสานส่วนภูมิภาค

โครงการพัฒนาในพื้นที่เศรษฐกิจพิเศษ

กิจกรรม : ค่าก่อสร้างปรับปรุงขยาย (ภาคใต้ชายแดน) 30,415,900 บาท

1. งบลงทุน 30,415,900 บาท

1.1 ค่าครุภัณฑ์ ที่ดินและสิ่งก่อสร้าง 30,415,900 บาท

1.1.1 ค่าที่ดินและสิ่งก่อสร้าง 30,415,900 บาท

1.1.1.1 ค่าที่ดินและสิ่งก่อสร้าง 30,415,900 บาท

(1) โครงการก่อสร้างปรับปรุงขยายการประสานส่วนภูมิภาคสาขาพระราชวิาส

อำเภอเมือง - อำเภอเมือง จังหวัดนครราชสีมา 1 แห่ง 30,415,900 บาท

งบประมาณทั้งสิ้น 202,772,700 บาท

เงินนอกงบประมาณ 50,693,200 บาท

เงินงบประมาณ 152,079,500 บาท

ปี 2561 ตั้งงบประมาณ 30,415,900 บาท

ปี 2562 ผูกพันงบประมาณ 60,831,800 บาท

ปี 2563 ผูกพันงบประมาณ 60,831,800 บาท

การนิคมอุตสาหกรรมแห่งประเทศไทย 252,416,800 บาท

1. งบเงินอุดหนุน 252,416,800 บาท

1.1 เงินอุดหนุนเฉพาะกิจ 252,416,800 บาท

1) ค่าที่ดิน/สิ่งก่อสร้าง 252,416,800 บาท

(1) ค่าจัดซื้อที่ดินเพื่อก่อสร้างนิคมอุตสาหกรรมในพื้นที่เขตเศรษฐกิจพิเศษ

จังหวัดนครราชสีมา ตำบลละหาร อำเภอเมือง จังหวัดนครราชสีมา 1 แห่ง 252,416,800 บาท



5.1.2 กลุ่มโครงการที่ 2 โครงการส่งเสริมและพัฒนาศักยภาพการค้าภาคใต้ชายแดนและพัฒนา 120,000,000 บาท

**คุณภาพแรงงาน**

(1) วัตถุประสงค์

พัฒนาโครงสร้างพื้นฐานเพื่อสนับสนุนการค้าชายแดน เพิ่มขีดความสามารถด้านการค้าชายแดน และการเพิ่มศักยภาพการตลาด

(2) สถานที่ดำเนินการ

จังหวัดยะลา

(3) ระยะเวลาดำเนินการ

กันยายน 2560 - ตุลาคม 2561

(4) วงเงินทั้งสิ้นของกลุ่มโครงการ

120,000,000 บาท

(5) งบประมาณรายจ่าย จำแนกตามหน่วยงาน/กิจกรรม และประมาณการรายจ่าย

หน่วย : ล้านบาท

หน่วยงาน / กิจกรรม	งบประมาณ		ประมาณการรายจ่าย			รวม
	เริ่มต้น - ปี 2560	ปี 2561	ปี 2562	ปี 2563	ปี 2564 - จบโครงการ	
<b>รวมทั้งสิ้น</b>	-	120.0000	-	-	-	<b>120.0000</b>
<b>1. กระทรวงคมนาคม</b>	-	120.0000	-	-	-	<b>120.0000</b>
<b>1.1 กรมทางหลวง</b>	-	120.0000	-	-	-	<b>120.0000</b>
- ส่งเสริมและพัฒนาโครงสร้างพื้นฐาน	-	120.0000	-	-	-	120.0000

รายละเอียดงบประมาณจำแนกตามงบรายจ่าย

กลุ่มโครงการ : โครงการส่งเสริมและพัฒนาศักยภาพการค้าภาคใต้ชายแดนและพัฒนาคุณภาพแรงงาน

ห่วงโซ่คุณค่า : ด้านการผลิต

กลุ่มกิจกรรม : ส่งเสริมและพัฒนาโครงสร้างพื้นฐานเพื่อการค้า การลงทุน

กระทรวง : กระทรวงคมนาคม

หน่วยงาน : กรมทางหลวง

โครงการส่งเสริมและพัฒนาศักยภาพการค้าภาคใต้ชายแดนและพัฒนาคุณภาพแรงงาน

กิจกรรม : ส่งเสริมและพัฒนาโครงสร้างพื้นฐาน

120,000,000 บาท

1. งบลงทุน

120,000,000 บาท

1.1 ค่าครุภัณฑ์ ที่ดินและสิ่งก่อสร้าง

120,000,000 บาท

1.1.1 ค่าที่ดินและสิ่งก่อสร้าง

120,000,000 บาท

1.1.1.1 ค่าก่อสร้างทางและสะพาน

120,000,000 บาท

(1) พัฒนาทางหลวงหมายเลข 4070 ตอน ยะทา - บาละ จ.ยะลา 1 แห่ง

120,000,000 บาท

## 5.1.3 กลุ่มโครงการที่ 3 โครงการพัฒนาสินค้าชาลาล

40,460,600 บาท

## (1) วัตถุประสงค์

เพื่อสร้างงาน สร้างอาชีพ สร้างรายได้ที่มั่นคง และรองรับการขยายตัวทางเศรษฐกิจและบริการชาลาล

## (2) สถานที่ดำเนินการ

จังหวัดสงขลา จังหวัดสตูล จังหวัดยะลา จังหวัดปัตตานี และจังหวัดนราธิวาส

## (3) ระยะเวลาดำเนินการ

กันยายน 2560 - ตุลาคม 2561

## (4) วงเงินทั้งสิ้นของกลุ่มโครงการ

40,460,600 บาท

## (5) งบประมาณรายจ่าย จำแนกตามหน่วยงาน/กิจกรรม และประมาณการรายจ่าย

หน่วย : ล้านบาท

หน่วยงาน / กิจกรรม	งบประมาณ		ประมาณการรายจ่าย			รวม
	เริ่มต้น - ปี 2560	ปี 2561	ปี 2562	ปี 2563	ปี 2564 - จบโครงการ	
<b>รวมทั้งสิ้น</b>	-	40.4606	-	-	-	40.4606
<b>1. กระทรวงพาณิชย์</b>	-	31.4606	-	-	-	31.4606
<b>1.1 สำนักงานปลัดกระทรวงพาณิชย์</b>	-	31.4606	-	-	-	31.4606
- สร้างรายได้จากการค้าและบริการ	-	31.4606	-	-	-	31.4606
<b>2. จังหวัดและกลุ่มจังหวัด</b>	-	9.0000	-	-	-	9.0000
<b>2.1 จังหวัดสงขลา</b>	-	9.0000	-	-	-	9.0000
- เพิ่มมูลค่าสินค้าและบริการ	-	9.0000	-	-	-	9.0000

รายละเอียดงบประมาณจำแนกตามงบรายจ่าย

กลุ่มโครงการ : โครงการพัฒนาสินค้าฮาลาล

ห่วงโซ่คุณค่า : กลางน้ำ - การสร้างมูลค่าเพิ่ม และนวัตกรรม

กลุ่มกิจกรรม : เพิ่มมูลค่าสินค้าและบริการ

จังหวัดและกลุ่มจังหวัด

จังหวัดสงขลา

โครงการพัฒนาสินค้าฮาลาล

กิจกรรม : เพิ่มมูลค่าสินค้าและบริการ

9,000,000 บาท

1. งบดำเนินงาน

9,000,000 บาท

1.1 ค่าตอบแทน ใช้สอยและวัสดุ

9,000,000 บาท

1.1.1 ค่าตอบแทน ใช้สอยและวัสดุ

9,000,000 บาท

(1) ค่าจ้างเหมาบริการ

9,000,000 บาท

ห่วงโซ่คุณค่า : ปลายน้ำ - การจัดจำหน่ายและการตลาด

กลุ่มกิจกรรม : สร้างรายได้จากการค้าและบริการ

กระทรวง : กระทรวงพาณิชย์

หน่วยงาน : สำนักงานปลัดกระทรวงพาณิชย์

โครงการพัฒนาสินค้าฮาลาล

กิจกรรม : สร้างรายได้จากการค้าและบริการ

31,460,600 บาท

1. งบรายจ่ายอื่น

31,460,600 บาท

1) ค่าใช้จ่ายในการพัฒนาผู้ประกอบการสู่ตลาดฮาลาล

31,460,600 บาท

## 5.1.4 กลุ่มโครงการที่ 4 โครงการส่งเสริมพัฒนาศักยภาพสามเหลี่ยมมั่นคง มั่งคั่ง ยั่งยืน

437,900,000 บาท

## (1) วัตถุประสงค์

เพื่อส่งเสริม พัฒนาศักยภาพพื้นที่ อำเภอหนองจิก จังหวัดปัตตานี อำเภอเบตง จังหวัดยะลา และอำเภอสุโงโกะ-ลก จังหวัดนราธิวาส ให้เป็นเมืองต้นแบบในการพึ่งพาตัวเองอย่างยั่งยืนทั้งด้านเศรษฐกิจ การค้า และการลงทุน

## (2) สถานที่ดำเนินการ

อำเภอหนองจิก จังหวัดปัตตานี อำเภอเบตง จังหวัดยะลา และอำเภอสุโงโกะ-ลก จังหวัดนราธิวาส

## (3) ระยะเวลาดำเนินการ

กันยายน 2560 - ตุลาคม 2561

## (4) วงเงินทั้งสิ้นของกลุ่มโครงการ

437,900,000 บาท

## (5) งบประมาณรายจ่าย จำแนกตามหน่วยงาน/กิจกรรม และประมาณการรายจ่าย

หน่วย : ล้านบาท

หน่วยงาน / กิจกรรม	งบประมาณ		ประมาณการรายจ่าย			รวม
	เริ่มต้น - ปี 2560	ปี 2561	ปี 2562	ปี 2563	ปี 2564 - จบโครงการ	
<b>รวมทั้งสิ้น</b>	-	<b>437.9000</b>	-	-	-	<b>437.9000</b>
<b>1. กระทรวงคมนาคม</b>	-	<b>241.2000</b>	-	-	-	<b>241.2000</b>
<b>1.1 กรมทางหลวง</b>	-	<b>87.2000</b>	-	-	-	<b>87.2000</b>
- พัฒนาโครงสร้างพื้นฐาน	-	87.2000	-	-	-	87.2000
<b>1.2 กรมทางหลวงชนบท</b>	-	<b>154.0000</b>	-	-	-	<b>154.0000</b>
- ส่งเสริมพัฒนาศักยภาพสามเหลี่ยมมั่นคง มั่งคั่ง ยั่งยืน	-	154.0000	-	-	-	154.0000
<b>2. กระทรวงมหาดไทย</b>	-	<b>76.5000</b>	-	-	-	<b>76.5000</b>
<b>2.1 กรมส่งเสริมการปกครองท้องถิ่น</b>	-	<b>76.5000</b>	-	-	-	<b>76.5000</b>
- ส่งเสริมและพัฒนาโครงสร้างพื้นฐาน	-	76.5000	-	-	-	76.5000
<b>3. จังหวัดและกลุ่มจังหวัด</b>	-	<b>89.0000</b>	-	-	-	<b>89.0000</b>
<b>3.1 จังหวัดปัตตานี</b>	-	<b>25.0000</b>	-	-	-	<b>25.0000</b>
- ส่งเสริมและพัฒนาศักยภาพสามเหลี่ยมมั่นคง มั่งคั่ง ยั่งยืน	-	25.0000	-	-	-	25.0000
<b>3.2 จังหวัดยะลา</b>	-	<b>64.0000</b>	-	-	-	<b>64.0000</b>
- ส่งเสริมและพัฒนาศักยภาพสามเหลี่ยมมั่นคง มั่งคั่ง ยั่งยืน	-	64.0000	-	-	-	64.0000
<b>4. รัฐวิสาหกิจ</b>	-	<b>31.2000</b>	-	-	-	<b>31.2000</b>
<b>4.1 การรถไฟแห่งประเทศไทย</b>	-	<b>31.2000</b>	-	-	-	<b>31.2000</b>
- พัฒนาโครงสร้างพื้นฐาน	-	31.2000	-	-	-	31.2000

รายละเอียดงบประมาณจำแนกตามงบรายจ่าย

กลุ่มโครงการ : โครงการส่งเสริมพัฒนาศักยภาพสามเหลี่ยมมั่นคง มั่งคั่ง ยั่งยืน

ห่วงโซ่คุณค่า : ต้นน้ำ - ด้านการผลิต

กลุ่มกิจกรรม : ส่งเสริมและพัฒนาศักยภาพสามเหลี่ยมมั่นคง มั่งคั่ง ยั่งยืน

กระทรวงคมนาคม

กรมทางหลวง

โครงการส่งเสริมพัฒนาศักยภาพสามเหลี่ยมมั่นคง มั่งคั่ง ยั่งยืน

กิจกรรม : พัฒนาโครงสร้างพื้นฐาน

87,200,000 บาท

1. งบลงทุน

87,200,000 บาท

1.1 ค่าครุภัณฑ์ ที่ดินและสิ่งก่อสร้าง

87,200,000 บาท

1.1.1 ค่าที่ดินและสิ่งก่อสร้าง

87,200,000 บาท

1.1.1.1 ค่าก่อสร้างทางและสะพาน

87,200,000 บาท

(1) พัฒนาทางหลวงหมายเลข 42 ตอน นาจวก - ดอนรัก จ.ปัตตานี 1 แห่ง

87,200,000 บาท

กรมทางหลวงชนบท

โครงการส่งเสริมพัฒนาศักยภาพสามเหลี่ยมมั่นคง มั่งคั่ง ยั่งยืน

กิจกรรม : ส่งเสริมพัฒนาศักยภาพสามเหลี่ยมมั่นคง มั่งคั่ง ยั่งยืน

154,000,000 บาท

1. งบลงทุน

154,000,000 บาท

1.1 ค่าครุภัณฑ์ ที่ดินและสิ่งก่อสร้าง

154,000,000 บาท

1.1.1 ค่าที่ดินและสิ่งก่อสร้าง

154,000,000 บาท

1.1.1.1 ค่าก่อสร้างทางและสะพาน

154,000,000 บาท

(1) ถนนสาย บ.บือราแง - บ.ท่าธง อ.ทุ่งยางแดง จ.ปัตตานี 3.000 กม.

20,436,000 บาท

(2) ถนนสายแยก ทช.ปน.4015 - หาดแหมแหม อ.ปะนาเระ จ.ปัตตานี

1.400 กม.

10,200,000 บาท

(3) ถนนสายแยก ทช.ปน.2061 - ฟาร์มตัวอย่างบ้านเคียน อ.สายบุรี

จ.ปัตตานี 2.200 กม.

15,000,000 บาท

(4) ถนนสายแยก ทล.409 - บ.ตาแปด อ.โคกโพธิ์ จ.ปัตตานี 1.770 กม.

11,600,000 บาท

(5) ถนนสายแยก ทล.409 - น้ำตกทรายขาว (ตอนที่2) อ.โคกโพธิ์ จ.ปัตตานี

1.700 กม.

17,780,000 บาท

(6) ถนนสายแยก ทช.ปน.2010 - บ.คลองช้าง อ.ยะรัง จ.ปัตตานี

2.270 กม.

12,000,000 บาท

(7) ถนนสาย บ.จือแรนิบง - บ.แนบอ.หนองจิก จ.ปัตตานี 3.000 กม.

15,000,000 บาท

(8) ถนนสายแยก ทช.ปน.3057 - บ.เกาะจัน อ.ยะรัง จ.ปัตตานี 3.500 กม.

14,984,000 บาท

(9) ถนนสายแยก ทช.ปน.2043 - บ.ควนกะลาทอง อ.โคกโพธิ์ จ.ปัตตานี

3.206 กม.

17,000,000 บาท

(10) ถนนสายแยก ทช.ปน.3057 - บ.เมืองยอน (ตอนที่ 2) อ.ยะรัง

จ.ปัตตานี 4.000 กม.

20,000,000 บาท

## กระทรวงมหาดไทย

## กรมส่งเสริมการปกครองท้องถิ่น

## โครงการส่งเสริมพัฒนาศักยภาพสามเหลี่ยมมั่นคง มั่งคั่ง ยั่งยืน

## กิจกรรม : ส่งเสริมและพัฒนาโครงสร้างพื้นฐาน

76,500,000 บาท

## 1. งบเงินอุดหนุน

76,500,000 บาท

## 1.1 เงินอุดหนุนเฉพาะกิจ

76,500,000 บาท

## 1) ค่าที่ดิน/สิ่งก่อสร้าง

76,500,000 บาท

## (1) ก่อสร้างสถานีขนส่งอำเภอเบตง เทศบาลเมืองเบตง อำเภอเบตง

## จังหวัดยะลา 1 แห่ง

76,500,000 บาท

## งบประมาณทั้งสิ้น

85,000,000 บาท

## เงินนอกงบประมาณ

8,500,000 บาท

## เงินงบประมาณ

76,500,000 บาท

## กระทรวง : จังหวัดและกลุ่มจังหวัด

## หน่วยงาน : จังหวัดปัตตานี

## โครงการส่งเสริมพัฒนาศักยภาพสามเหลี่ยมมั่นคง มั่งคั่ง ยั่งยืน

## กิจกรรม : ส่งเสริมและพัฒนาศักยภาพสามเหลี่ยมมั่นคง มั่งคั่ง ยั่งยืน

25,000,000 บาท

## 1. งบลงทุน

25,000,000 บาท

## 1.1 ค่าครุภัณฑ์ ที่ดินและสิ่งก่อสร้าง

25,000,000 บาท

## 1.1.1 ค่าที่ดินและสิ่งก่อสร้าง

25,000,000 บาท

## 1.1.1.1 ค่าก่อสร้างทางและสะพาน

25,000,000 บาท

## (1) ก่อสร้างสะพาน คสล. บ้านตันหยงเปาวี ม.4 ต.ท่ากำชำ อ.หนองจิก จ.

## ปัตตานี 1 แห่ง

25,000,000 บาท

## จังหวัดยะลา

## โครงการส่งเสริมพัฒนาศักยภาพสามเหลี่ยมมั่นคง มั่งคั่ง ยั่งยืน

## กิจกรรม : ส่งเสริมและพัฒนาศักยภาพสามเหลี่ยมมั่นคง มั่งคั่ง ยั่งยืน

64,000,000 บาท

## 1. งบดำเนินงาน

20,000,000 บาท

## 1.1 ค่าตอบแทน ใช้สอยและวัสดุ

20,000,000 บาท

## 1.1.1 ค่าตอบแทน ใช้สอยและวัสดุ

20,000,000 บาท

## (1) ค่าจ้างเหมาบริการ

20,000,000 บาท

## (1.1) ค่าจัดงานพัฒนาแหล่งท่องเที่ยวทางธรรมชาติและวัฒนธรรมสื่อดิจิทัล

5,000,000 บาท

## (1.2) ค่าจัดงานพัฒนาแหล่งท่องเที่ยวทางธรรมชาติและวัฒนธรรมทางสื่อ

## โทรทัศน์และสิ่งพิมพ์

15,000,000 บาท

## 2. งบลงทุน

44,000,000 บาท

## 2.1 ค่าครุภัณฑ์ ที่ดินและสิ่งก่อสร้าง

44,000,000 บาท

## 2.1.1 ค่าที่ดินและสิ่งก่อสร้าง

44,000,000 บาท

2.1.1.1 ค่าก่อสร้างทางและสะพาน	24,000,000 บาท
(1) ก่อสร้างถนนคอนกรีตเสริมเหล็ก สายช่องแคบอนามัย - ล่องแก่ง กว้าง 6 เมตร ยาว 5,000 เมตร ทน 0.15 เมตร	24,000,000 บาท
2.1.1.2 ค่าก่อสร้างอื่นๆ	20,000,000 บาท
(1) ก่อสร้างลานจอดรถคอนกรีตเสริมเหล็ก 1 แห่ง	10,000,000 บาท
(2) ก่อสร้างระเบียงชมวิวยาว 200 ม. พร้อมปรับภูมิทัศน์ 1 แห่ง	10,000,000 บาท

### รัฐวิสาหกิจ

#### การรถไฟแห่งประเทศไทย

#### โครงการส่งเสริมพัฒนาศักยภาพสามเหลี่ยมมั่นคง มั่งคั่ง ยั่งยืน

#### กิจกรรม : พัฒนาโครงสร้างพื้นฐาน

	31,200,000 บาท
<b>1. งบลงทุน</b>	<b>31,200,000 บาท</b>
<b>1.1 ค่าครุภัณฑ์ ที่ดินและสิ่งก่อสร้าง</b>	<b>31,200,000 บาท</b>
<b>1.1.1 ค่าที่ดินและสิ่งก่อสร้าง</b>	<b>31,200,000 บาท</b>
1.1.1.1 ค่าที่ดินและสิ่งก่อสร้าง	31,200,000 บาท
(1) งานปรับปรุงและยกระดับสถานีรถไฟสุโขทัย-ลพบุรี อำเภอสุโขทัย-ลพบุรี จังหวัดนครราชสีมา 1 รายการ	31,200,000 บาท



## 5. รายละเอียดงบประมาณ จำแนกตามกลุ่มโครงการ

## 5.2 แนวทางการดำเนินงานที่ 1.1.2 เพิ่มศักยภาพภาคการเกษตร

## 5.2.1 กลุ่มโครงการที่ 1 โครงการเพิ่มมูลค่าผลิตภัณฑ์ยางพารา

50,000,000 บาท

## (1) วัตถุประสงค์

เพื่อส่งเสริมและสร้างรายได้ให้กับเกษตรกรผู้ปลูกยางพารา และการนำเทคโนโลยี งานวิจัยมาใช้กับอุตสาหกรรมยางพารา

## (2) สถานที่ดำเนินการ

จังหวัดสงขลา

## (3) ระยะเวลาดำเนินการ

กันยายน 2560 - ตุลาคม 2561

## (4) วงเงินทั้งสิ้นของกลุ่มโครงการ

50,000,000 บาท

## (5) งบประมาณรายจ่าย จำแนกตามหน่วยงาน/กิจกรรม และประมาณการรายจ่าย

หน่วย : ล้านบาท

หน่วยงาน / กิจกรรม	งบประมาณ		ประมาณการรายจ่าย			รวม
	เริ่มต้น - ปี 2560	ปี 2561	ปี 2562	ปี 2563	ปี 2564 - จบโครงการ	
รวมทั้งสิ้น	-	50.0000	-	-	-	50.0000
1. กระทรวงศึกษาธิการ	-	50.0000	-	-	-	50.0000
1.1 มหาวิทยาลัยสงขลานครินทร์	-	50.0000	-	-	-	50.0000
- เพิ่มประสิทธิภาพการผลิต	-	50.0000	-	-	-	50.0000

## รายละเอียดงบประมาณจำแนกตามงบรายจ่าย

เป้าหมาย : เศรษฐกิจระดับภาคเติบโตตามศักยภาพ ประชาชนมีคุณภาพชีวิตดีขึ้น

ตัวชี้วัดเป้าหมาย : อัตราการขยายตัวมูลค่าผลิตภัณฑ์มวลรวมจังหวัด (GPP) เพิ่มขึ้น ร้อยละ 2

แนวทางการดำเนินงานที่ 1.1.2 เพิ่มศักยภาพภาคการเกษตร

ตัวชี้วัดแนวทางการดำเนินงาน : มูลค่าสินค้าเกษตรเพิ่มขึ้นร้อยละ 2

กลุ่มโครงการ : โครงการเพิ่มมูลค่าผลิตภัณฑ์ยางพารา

ห่วงโซ่คุณค่า : ต้นน้ำ - ปัจจัยการผลิตพื้นฐาน

กลุ่มกิจกรรม : เพิ่มประสิทธิภาพการเกษตร

กระทรวงศึกษาธิการ

มหาวิทยาลัยสงขลานครินทร์

โครงการเพิ่มมูลค่าผลิตภัณฑ์ยางพารา

กิจกรรม : เพิ่มประสิทธิภาพการผลิต

50,000,000 บาท

1. งบเงินอุดหนุน

50,000,000 บาท

1.1 เงินอุดหนุนทั่วไป

50,000,000 บาท

1) ค่าครุภัณฑ์

50,000,000 บาท

(1) เครื่องผสมแบบปิดสำหรับยางเทอร์โมพลาสติกขนาด 600 มล.

พร้อมเครื่องอัดรีด ตำบลคอหงส์ อำเภอหาดใหญ่ จังหวัดสงขลา 1 ชุด

7,400,000 บาท

(2) เครื่องวัดน้ำหนักโมเลกุลของยาง ตำบลคอหงส์

อำเภอหาดใหญ่ จังหวัดสงขลา 1 ชุด

6,000,000 บาท

(3) เครื่องวิเคราะห์กลศาสตร์ความร้อนเชิงพลศาสตร์ ตำบลคอหงส์

อำเภอหาดใหญ่ จังหวัดสงขลา 1 ชุด

6,000,000 บาท

(4) เครื่องวิเคราะห์เทอร์โมกราวิเมตริก ตำบลคอหงส์ อำเภอหาดใหญ่

จังหวัดสงขลา 1 เครื่อง

2,000,000 บาท

(5) กล้องจุลทรรศน์อิเล็กตรอนชนิดส่องกราด ตำบลคอหงส์ อำเภอหาดใหญ่

จังหวัดสงขลา 1 เครื่อง

7,000,000 บาท

(6) เครื่องวัดขนาดอนุภาคยาง ตำบลคอหงส์ อำเภอหาดใหญ่ จังหวัดสงขลา

1 เครื่อง

2,000,000 บาท

(7) เครื่องวัดการเหนียวนำไฟฟ้าของยางแบบฟาราเดย์ ตำบลคอหงส์

อำเภอหาดใหญ่ จังหวัดสงขลา 1 เครื่อง

1,000,000 บาท

(8) เครื่องอัดรีดยาง ตำบลคอหงส์ อำเภอหาดใหญ่ จังหวัดสงขลา 1 ชุด

5,600,000 บาท

(9) ตู้อบแบบเกียร์ ตำบลคอหงส์ อำเภอหาดใหญ่ จังหวัดสงขลา 1 เครื่อง

1,000,000 บาท

(10) เครื่องวัดการไหลของยาง ตำบลคอหงส์ อำเภอหาดใหญ่ จังหวัดสงขลา

1 เครื่อง

6,500,000 บาท

(11) เครื่องฉีดยาง ตำบลคอหงส์ อำเภอหาดใหญ่ จังหวัดสงขลา 1 เครื่อง

5,500,000 บาท

5.2.2 กลุ่มโครงการที่ 2 โครงการเพิ่มมูลค่าผลิตภัณฑ์ปาล์มน้ำมัน 20,622,000 บาท

(1) วัตถุประสงค์

เพื่อส่งเสริมและสร้างรายได้ให้กับเกษตรกรผู้ปลูกปาล์มน้ำมัน และการนำเทคโนโลยี มาใช้กับอุตสาหกรรมปาล์มน้ำมัน

(2) สถานที่ดำเนินการ

จังหวัดนราธิวาส

(3) ระยะเวลาดำเนินการ

กันยายน 2560 - ตุลาคม 2561

(4) วงเงินทั้งสิ้นของกลุ่มโครงการ

20,622,000 บาท

(5) งบประมาณรายจ่าย จำแนกตามหน่วยงาน/กิจกรรม และประเภทการรายจ่าย

หน่วย : ล้านบาท

หน่วยงาน / กิจกรรม	งบประมาณ		ประเภทการรายจ่าย			รวม
	เริ่มต้น - ปี 2560	ปี 2561	ปี 2562	ปี 2563	ปี 2564 - จบโครงการ	
รวมทั้งสิ้น	-	20.6220	-	-	-	20.6220
1. กระทรวงศึกษาธิการ	-	20.6220	-	-	-	20.6220
1.1 มหาวิทยาลัยนราธิวาสราชนครินทร์	-	20.6220	-	-	-	20.6220
- สร้างมูลค่าเพิ่มปาล์มน้ำมัน	-	20.6220	-	-	-	20.6220

รายละเอียดงบประมาณจำแนกตามงบรายจ่าย

กลุ่มโครงการ : โครงการเพิ่มมูลค่าผลิตภัณฑ์ปาล์มน้ำมัน

ห่วงโซ่คุณค่า : กลางน้ำ - การสร้างมูลค่าเพิ่มวิจัยและนวัตกรรม

กลุ่มกิจกรรม : สร้างมูลค่าเพิ่มการเกษตร

กระทรวงศึกษาธิการ

มหาวิทยาลัยราชภัฏวราชนครินทร์

โครงการเพิ่มมูลค่าผลิตภัณฑ์ปาล์มน้ำมัน

กิจกรรม : สร้างมูลค่าเพิ่มปาล์มน้ำมัน

20,622,000 บาท

**1. งบลงทุน**

20,622,000 บาท

**1.1 ค่าครุภัณฑ์ ที่ดินและสิ่งก่อสร้าง**

20,622,000 บาท

**1.1.1 ค่าครุภัณฑ์**

16,300,000 บาท

1.1.1.1 ครุภัณฑ์อื่น ๆ

16,300,000 บาท

(1) ครุภัณฑ์อื่น ๆ ที่มีราคาต่อหน่วยต่ำกว่า 1 ล้านบาท

3,100,000 บาท

รวม 3 รายการ (รวม 4 หน่วย)

(2) เครื่องผลิตน้ำมันปาล์มดิบทั้งระบบ ขนาด 5 ตัน/วัน ตำบลโคกเคียน

อำเภอเมืองนราธิวาส จังหวัดนราธิวาส 3 เครื่อง

12,000,000 บาท

(3) ระบบลำเลียงและขนถ่าย ตำบลโคกเคียน อำเภอเมืองนราธิวาส

จังหวัดนราธิวาส 1 ชุด

1,200,000 บาท

**1.1.2 ค่าที่ดินและสิ่งก่อสร้าง**

4,322,000 บาท

1.1.2.1 ค่าที่ดินและสิ่งก่อสร้าง

4,322,000 บาท

(1) ค่าที่ดินและสิ่งก่อสร้างที่มีราคาต่อหน่วยต่ำกว่า 10 ล้านบาท

4,322,000 บาท

รวม 1 รายการ (รวม 1 หน่วย)

5.2.3 กลุ่มโครงการที่ 3 โครงการพัฒนาคุณภาพผลผลิตผลไม้ และพืชอัตลักษณ์ 25,824,200 บาท

(1) วัตถุประสงค์

เพื่อส่งเสริมอาชีพและสร้างรายได้ให้กับเกษตรกรผู้ปลูกผลไม้ และพืชประจำถิ่น

(2) สถานที่ดำเนินการ

จังหวัดสงขลา จังหวัดสตูล จังหวัดยะลา จังหวัดปัตตานี และจังหวัดนราธิวาส

(3) ระยะเวลาดำเนินการ

กันยายน 2560 - ตุลาคม 2561

(4) วงเงินทั้งสิ้นของกลุ่มโครงการ

25,824,200 บาท

(5) งบประมาณรายจ่าย จำแนกตามหน่วยงาน/กิจกรรม และประเภทการใช้จ่าย

หน่วย : ล้านบาท

หน่วยงาน / กิจกรรม	งบประมาณ		ประมาณการรายจ่าย			รวม
	เริ่มต้น - ปี 2560	ปี 2561	ปี 2562	ปี 2563	ปี 2564 - จบโครงการ	
รวมทั้งสิ้น	-	25.8242	-	-	-	25.8242
1. จังหวัดและกลุ่มจังหวัด	-	20.8242	-	-	-	20.8242
1.1 จังหวัดสงขลา	-	20.8242	-	-	-	20.8242
- เพิ่มช่องทาง สร้างรายได้จากสินค้าเกษตร	-	20.8242	-	-	-	20.8242
2. รัฐวิสาหกิจ	-	5.0000	-	-	-	5.0000
2.1 สถาบันวิจัยวิทยาศาสตร์และเทคโนโลยี แห่งประเทศไทย	-	5.0000	-	-	-	5.0000
- สร้างมูลค่าเพิ่มการเกษตร	-	5.0000	-	-	-	5.0000

รายละเอียดงบประมาณจำแนกตามงบรายจ่าย

กลุ่มโครงการ : โครงการพัฒนาคุณภาพผลผลิตผลไม้ และพืชอัตลักษณ์

ห่วงโซ่คุณค่า : กลางน้ำ - การสร้างมูลค่าเพิ่มวิจัยและนวัตกรรม

กลุ่มกิจกรรม : สร้างมูลค่าเพิ่มการเกษตร

รัฐวิสาหกิจ

สถาบันวิจัยวิทยาศาสตร์และเทคโนโลยีแห่งประเทศไทย

โครงการพัฒนาคุณภาพผลผลิตผลไม้ และพืชอัตลักษณ์

กิจกรรม : สร้างมูลค่าเพิ่มการเกษตร

5,000,000 บาท

1. งบเงินอุดหนุน

5,000,000 บาท

1.1 เงินอุดหนุนทั่วไป

5,000,000 บาท

1) ต้นแบบการใช้เทคโนโลยีเพื่อพัฒนาผลิตภัณฑ์จากलगองและการสกัด

สารสำคัญ (5 จังหวัด)

5,000,000 บาท

ห่วงโซ่คุณค่า : ปลายน้ำ - การจัดจำหน่ายและการตลาด

กลุ่มกิจกรรม : สร้างรายได้จากสินค้าเกษตร

จังหวัดและกลุ่มจังหวัด

จังหวัดสงขลา

โครงการพัฒนาคุณภาพผลผลิตผลไม้ และพืชอัตลักษณ์

กิจกรรม : เพิ่มช่องทาง สร้างรายได้จากสินค้าเกษตร

20,824,200 บาท

1. งบดำเนินงาน

11,049,200 บาท

1.1 ค่าตอบแทน ใช้สอยและวัสดุ

10,849,200 บาท

1.1.1 ค่าตอบแทน ใช้สอยและวัสดุ

10,849,200 บาท

(1) เงินตอบแทนการปฏิบัติงานนอกเวลาราชการ

39,200 บาท

(2) ค่าจ้างเหมาบริการ

10,538,300 บาท

(3) ค่าเบี้ยเลี้ยง ที่พักและพาหนะ

271,700 บาท

1.2 ค่าสาธารณูปโภค

200,000 บาท

1.2.1 ค่าสาธารณูปโภค

200,000 บาท

(1) ค่าไฟฟ้า

200,000 บาท

2. งบลงทุน

9,775,000 บาท

2.1 ค่าครุภัณฑ์ ที่ดินและสิ่งก่อสร้าง

9,775,000 บาท

2.1.1 ค่าครุภัณฑ์

9,775,000 บาท

2.1.1.1 ครุภัณฑ์สำนักงาน

75,000 บาท

(1) ครุภัณฑ์สำนักงานที่มีราคาต่อหน่วยต่ำกว่า 1 ล้านบาท

75,000 บาท

รวม 1 รายการ (รวม 5 หน่วย)

2.1.1.2 ครุภัณฑ์คอมพิวเตอร์

9,700,000 บาท

(1) ครุภัณฑ์คอมพิวเตอร์ที่มีราคาต่อหน่วยต่ำกว่า 1 ล้านบาท

9,700,000 บาท

รวม 2 รายการ (รวม 15 หน่วย)

## 5.2.4 กลุ่มโครงการที่ 4 โครงการพัฒนาคุณภาพผลผลิตข้าว

40,000,000 บาท

## (1) วัตถุประสงค์

เพื่อสนับสนุนการผลิต แปรรูป การสร้างมูลค่าเพิ่ม และเพิ่มประสิทธิภาพการผลิตข้าว

## (2) สถานที่ดำเนินการ

จังหวัดปัตตานี และจังหวัดนราธิวาส

## (3) ระยะเวลาดำเนินการ

กันยายน 2560 - ตุลาคม 2561

## (4) วงเงินทั้งสิ้นของกลุ่มโครงการ

40,000,000 บาท

## (5) งบประมาณรายจ่าย จำแนกตามหน่วยงาน/กิจกรรม และประมาณการรายจ่าย

หน่วย : ล้านบาท

หน่วยงาน / กิจกรรม	งบประมาณ		ประมาณการรายจ่าย			รวม
	เริ่มต้น - ปี 2560	ปี 2561	ปี 2562	ปี 2563	ปี 2564 - จบโครงการ	
รวมทั้งสิ้น	-	40.0000	-	-	-	40.0000
<b>1. กระทรวงเกษตรและสหกรณ์</b>	-	20.0000	-	-	-	20.0000
<b>1.1 กรมชลประทาน</b>	-	20.0000	-	-	-	20.0000
- พัฒนาระบบบริหารจัดการน้ำเพื่อ การเกษตรสนับสนุนแปลงใหญ่	-	20.0000	-	-	-	20.0000
<b>2. จังหวัดและกลุ่มจังหวัด</b>	-	20.0000	-	-	-	20.0000
<b>2.1 จังหวัดนราธิวาส</b>	-	20.0000	-	-	-	20.0000
- เพิ่มประสิทธิภาพการเกษตร	-	20.0000	-	-	-	20.0000

รายละเอียดงบประมาณจำแนกตามงบรายจ่าย

กลุ่มโครงการ : โครงการพัฒนาคุณภาพผลผลิตข้าว

ห่วงโซ่คุณค่า : ต้นน้ำ - ปัจจัยการผลิตพื้นฐาน

กลุ่มกิจกรรม : เพิ่มประสิทธิภาพการเกษตร

กระทรวงเกษตรและสหกรณ์

กรมชลประทาน

โครงการพัฒนาคุณภาพผลผลิตข้าว

กิจกรรม : พัฒนาระบบบริหารจัดการน้ำเพื่อการเกษตรสนับสนุนแปลงใหญ่

20,000,000 บาท

1. งบลงทุน

20,000,000 บาท

1.1 ค่าครุภัณฑ์ ที่ดินและสิ่งก่อสร้าง

20,000,000 บาท

1.1.1 ค่าที่ดินและสิ่งก่อสร้าง

20,000,000 บาท

1.1.1.1 ค่าก่อสร้างแหล่งน้ำ

20,000,000 บาท

(1) อาคารบังคับน้ำ(ฝายต้นน้ำ) จำนวน 6 แห่ง ตำบลทรายขาว

อำเภอโคกโพธิ์ จังหวัดปัตตานี

20,000,000 บาท

จังหวัดและกลุ่มจังหวัด

จังหวัดนราธิวาส

โครงการ : โครงการพัฒนาคุณภาพผลผลิตข้าว

กิจกรรม : เพิ่มประสิทธิภาพการเกษตร

20,000,000 บาท

1. งบลงทุน

20,000,000 บาท

1.1 ค่าครุภัณฑ์ ที่ดินและสิ่งก่อสร้าง

20,000,000 บาท

1.1.1 ค่าที่ดินและสิ่งก่อสร้าง

20,000,000 บาท

1.1.1.1 ค่าก่อสร้างแหล่งน้ำ

20,000,000 บาท

(1) ค่าก่อสร้างแหล่งน้ำที่มีราคาต่อหน่วยต่ำกว่า 10 ล้านบาท

8,000,000 บาท

รวม 1 รายการ

(2) ระบบส่งน้ำบ้านใหญ่ 1 แห่ง

12,000,000 บาท



5. รายละเอียดงบประมาณ จำแนกตามกลุ่มโครงการ

5.3 แนวทางการดำเนินงานที่ 1.1.3 เพิ่มศักยภาพภาคการท่องเที่ยวและบริการ

5.3.1 กลุ่มโครงการที่ 1 โครงการพัฒนาการท่องเที่ยวประวัติศาสตร์ วัฒนธรรม และเมืองเก่า 57,690,300 บาท

(1) วัตถุประสงค์

เพื่อส่งเสริม พัฒนาและปรับปรุงแหล่งท่องเที่ยวที่มีศักยภาพและมีความสำคัญทางประวัติศาสตร์ วัฒนธรรม และเมืองเก่า

(2) สถานที่ดำเนินการ

จังหวัดสงขลา และจังหวัดยะลา

(3) ระยะเวลาดำเนินการ

2 ปี (ปี 2561 ถึง ปี 2562)

(4) วงเงินทั้งสิ้นของกลุ่มโครงการ

210.2116 บาท

(5) งบประมาณรายจ่าย จำแนกตามหน่วยงาน/กิจกรรม และประมาณการรายจ่าย

หน่วย : ล้านบาท

หน่วยงาน / กิจกรรม	งบประมาณ		ประมาณการรายจ่าย			รวม
	เริ่มต้น - ปี 2560	ปี 2561	ปี 2562	ปี 2563	ปี 2564 - จบโครงการ	
<b>รวมทั้งสิ้น</b>	-	57.6903	152.5213	-	-	210.2116
<b>1. กระทรวงศึกษาธิการ</b>	-	54.6603	152.5213	-	-	207.1816
<b>1.1 มหาวิทยาลัยทักษิณ</b>	-	54.6603	152.5213	-	-	207.1816
- พัฒนาโครงสร้างพื้นฐานและสิ่งแวดล้อม	-	54.6603	152.5213	-	-	207.1816
<b>2. จังหวัดและกลุ่มจังหวัด</b>	-	3.0300	-	-	-	3.0300
<b>2.1 จังหวัดยะลา</b>	-	3.0300	-	-	-	3.0300
- พัฒนาโครงสร้างพื้นฐานและสิ่งแวดล้อม	-	3.0300	-	-	-	3.0300

## รายละเอียดงบประมาณจำแนกตามงบรายจ่าย

เป้าหมาย : เศรษฐกิจระดับภาคเติบโตตามศักยภาพ ประชาชนมีคุณภาพชีวิตดีขึ้น

ตัวชี้วัดเป้าหมาย : อัตราการขยายตัวมูลค่าผลิตภัณฑ์มวลรวมจังหวัด (GPP) เพิ่มขึ้น ร้อยละ 2

แนวทางการดำเนินงานที่ 1.1.3 เพิ่มศักยภาพภาคการท่องเที่ยวและบริการ

ตัวชี้วัดแนวทางการดำเนินงาน : รายได้จากการท่องเที่ยวและบริการเพิ่มขึ้น ร้อยละ 10

กลุ่มโครงการ : โครงการพัฒนาการท่องเที่ยวประวัติศาสตร์ วัฒนธรรม และเมืองเก่า

ห่วงโซ่คุณค่า : ต้นน้ำ - พัฒนาแหล่งท่องเที่ยว

กลุ่มกิจกรรม : พัฒนาโครงสร้างพื้นฐานและสิ่งแวดล้อม

กระทรวงศึกษาธิการ

มหาวิทยาลัยทักษิณ

โครงการพัฒนาการท่องเที่ยวประวัติศาสตร์ วัฒนธรรม และเมืองเก่า

กิจกรรม : พัฒนาโครงสร้างพื้นฐานและสิ่งแวดล้อม

54,660,300 บาท

1. งบเงินอุดหนุน

54,660,300 บาท

1.1 เงินอุดหนุนทั่วไป

54,660,300 บาท

1) ค่าที่ดิน/สิ่งก่อสร้าง

49,080,300 บาท

(1) ต่อเติมศูนย์ปฏิบัติการดนตรีและหอศิลป์การแสดง ตำบลเขารูปช้าง

อำเภอเมืองสงขลา จังหวัดสงขลา 1 รายการ

38,880,300 บาท

งบประมาณทั้งสิ้น

246,078,000 บาท

เงินนอกงบประมาณ

54,676,400 บาท

เงินงบประมาณ

191,401,600 บาท

ปี 2561 ตั้งงบประมาณ

38,880,300 บาท

ปี 2562 ผูกพันงบประมาณ

152,521,300 บาท

(2) ปรับปรุงห้องน้ำและอาคารที่จอดรถ ตำบลเกาะยอ อำเภอเมืองสงขลา

จังหวัดสงขลา 1 รายการ

10,200,000 บาท

2) รายการเงินอุดหนุนอื่น ๆ ที่มีลักษณะเป็นค่าใช้จ่ายวัสดุ และค่าสาธารณูปโภค

5,580,000 บาท

จังหวัดและกลุ่มจังหวัด

จังหวัดยะลา

โครงการพัฒนาการท่องเที่ยวประวัติศาสตร์ วัฒนธรรม และเมืองเก่า

กิจกรรม : พัฒนาโครงสร้างพื้นฐานและสิ่งแวดล้อม

3,030,000 บาท

1. งบลงทุน

3,030,000 บาท

1.1 ค่าครุภัณฑ์ ที่ดินและสิ่งก่อสร้าง

3,030,000 บาท

1.1.1 ค่าที่ดินและสิ่งก่อสร้าง

3,030,000 บาท

1.1.1.1 ค่าปรับปรุงอาคารที่ทำการและสิ่งก่อสร้างประกอบ

3,030,000 บาท

(1) ค่าปรับปรุงอาคารที่ทำการและสิ่งก่อสร้างประกอบที่มีราคาต่อหน่วยต่ำกว่า

10 ล้านบาท รวม 3 รายการ (รวม 4 หน่วย)

3,030,000 บาท

5.3.2 กลุ่มโครงการที่ 2 โครงการเพิ่มประสิทธิภาพการท่องเที่ยวเชิงธรรมชาติ 149,400,000 บาท

(1) วัตถุประสงค์

เพื่อพัฒนาและฟื้นฟูแหล่งท่องเที่ยวและโครงสร้างพื้นฐาน พัฒนาคุณภาพการบริการและบุคลากรด้านการท่องเที่ยว รวมทั้งพัฒนาช่องทางการตลาดและประชาสัมพันธ์

(2) สถานที่ดำเนินการ

จังหวัดสงขลา

(3) ระยะเวลาดำเนินการ

กันยายน 2560 - ตุลาคม 2561

(4) วงเงินทั้งสิ้นของกลุ่มโครงการ

149,400,000 บาท

(5) งบประมาณรายจ่าย จำแนกตามหน่วยงาน/กิจกรรม และประมาณการรายจ่าย

หน่วย : ล้านบาท

หน่วยงาน / กิจกรรม	งบประมาณ		ประมาณการรายจ่าย			รวม
	เริ่มต้น - ปี 2560	ปี 2561	ปี 2562	ปี 2563	ปี 2564 - จบโครงการ	
รวมทั้งสิ้น	-	149.4000	-	-	-	149.4000
1. กระทรวงมหาดไทย	-	149.4000	-	-	-	149.4000
1.1 กรมส่งเสริมการปกครองท้องถิ่น	-	149.4000	-	-	-	149.4000
- พัฒนาแหล่งท่องเที่ยวธรรมชาติ	-	149.4000	-	-	-	149.4000

รายละเอียดงบประมาณจำแนกตามงบรายจ่าย

กลุ่มโครงการ : โครงการเพิ่มประสิทธิภาพการท่องเที่ยวเชิงธรรมชาติ

ห่วงโซ่คุณค่า : ต้นน้ำ - พัฒนาแหล่งท่องเที่ยว

กลุ่มกิจกรรม : พัฒนาการท่องเที่ยวเชิงธรรมชาติ

กระทรวงมหาดไทย

กรมส่งเสริมการปกครองท้องถิ่น

โครงการเพิ่มประสิทธิภาพการท่องเที่ยวเชิงธรรมชาติ

กิจกรรม : พัฒนาแหล่งท่องเที่ยวธรรมชาติ

149,400,000 บาท

1. งบเงินอุดหนุน

149,400,000 บาท

1. งบเงินอุดหนุน

149,400,000 บาท

1.1 เงินอุดหนุนเฉพาะกิจ

149,400,000 บาท

1) ค่าที่ดิน/สิ่งก่อสร้าง

149,400,000 บาท

(1) ก่อสร้างสวนสาธารณะเมืองสงขลาเพื่อการท่องเที่ยว องค์การบริหาร

ส่วนจังหวัดสงขลา อำเภอเมืองสงขลา จังหวัดสงขลา 1 แห่ง

149,400,000 บาท

งบประมาณทั้งสิ้น

166,000,000 บาท

เงินนอกงบประมาณ

16,600,000 บาท

เงินงบประมาณ

149,400,000 บาท

## 5.3.3 กลุ่มโครงการที่ 3 โครงการเพิ่มประสิทธิภาพการท่องเที่ยวชุมชนและประสานพลังประชารัฐ และ

37,166,100 บาท

## ตลาด MICE

## (1) วัตถุประสงค์

เพื่อสนับสนุน และส่งเสริมการสร้างรายได้จากการท่องเที่ยวโดยการมีส่วนร่วมของภาคประชาสังคม

## (2) สถานที่ดำเนินการ

จังหวัดสงขลา จังหวัดนราธิวาส

## (3) ระยะเวลาดำเนินการ

กันยายน 2560 - ตุลาคม 2561

## (4) วงเงินทั้งสิ้นของกลุ่มโครงการ

37,166,100 บาท

## (5) งบประมาณรายจ่าย จำแนกตามหน่วยงาน/กิจกรรม และประเภทการรายจ่าย

หน่วย : ล้านบาท

หน่วยงาน / กิจกรรม	งบประมาณ		ประมาณการรายจ่าย			รวม
	เริ่มต้น - ปี 2560	ปี 2561	ปี 2562	ปี 2563	ปี 2564 - จบโครงการ	
<b>รวมทั้งสิ้น</b>	-	<b>37.1661</b>	-	-	-	<b>37.1661</b>
<b>1. กระทรวงศึกษาธิการ</b>	-	<b>9.5700</b>	-	-	-	<b>9.5700</b>
<b>1.1 มหาวิทยาลัยสงขลานครินทร์</b>	-	<b>9.5700</b>	-	-	-	<b>9.5700</b>
- พัฒนาแหล่งท่องเที่ยวชุมชน	-	9.5700	-	-	-	9.5700
<b>2. จังหวัดและกลุ่มจังหวัด</b>	-	<b>27.5961</b>	-	-	-	<b>27.5961</b>
<b>2.1 จังหวัดสงขลา</b>	-	<b>15.0000</b>	-	-	-	<b>15.0000</b>
- พัฒนาการท่องเที่ยวชุมชน	-	15.0000	-	-	-	15.0000
<b>2.2 จังหวัดนราธิวาส</b>	-	<b>12.5961</b>	-	-	-	<b>12.5961</b>
- พัฒนาการท่องเที่ยวชุมชน	-	12.5961	-	-	-	12.5961

รายละเอียดงบประมาณจำแนกตามงบรายจ่าย

กลุ่มโครงการ : โครงการเพิ่มประสิทธิภาพการท่องเที่ยวชุมชนและประสานพลังภาครัฐ และตลาด MICE

ห่วงโซ่คุณค่า : ต้นน้ำ - พัฒนาแหล่งท่องเที่ยว

กลุ่มกิจกรรม : พัฒนาการท่องเที่ยวชุมชน

กระทรวงศึกษาธิการ

มหาวิทยาลัยสงขลานครินทร์

โครงการพัฒนาการท่องเที่ยวประวัติศาสตร์ วัฒนธรรม และเมืองเก่า

กิจกรรม : พัฒนาแหล่งท่องเที่ยวชุมชน

9,570,000 บาท

#### 1. งบเงินอุดหนุน

9,570,000 บาท

##### 1.1 เงินอุดหนุนทั่วไป

9,570,000 บาท

##### 1) ค่าครุภัณฑ์

1,250,000 บาท

(1) ครุภัณฑ์การศึกษาที่มีราคาต่อหน่วยต่ำกว่า 1 ล้านบาท

รวม 10 รายการ (รวม 28 หน่วย)

1,250,000 บาท

2) เงินอุดหนุนโครงการศึกษาเพื่อพัฒนาศักยภาพการท่องเที่ยว  
ของกลุ่มจังหวัดชายแดนใต้เพื่อเพิ่มนักท่องเที่ยวจากอินโดนีเซีย  
และอาเซียนใต้

8,320,000 บาท

จังหวัดและกลุ่มจังหวัด

จังหวัดสงขลา

โครงการเพิ่มประสิทธิภาพการท่องเที่ยวชุมชนและประสานพลังภาครัฐ และตลาด MICE

กิจกรรม : พัฒนาการท่องเที่ยวชุมชน

15,000,000 บาท

#### 1. งบดำเนินงาน

1,890,000 บาท

##### 1.1 ค่าตอบแทน ใช้สอยและวัสดุ

1,890,000 บาท

##### 1.1.1 ค่าตอบแทน ใช้สอยและวัสดุ

1,890,000 บาท

(1) ค่าจ้างเหมาบริการ

1,848,700 บาท

(2) ค่าใช้จ่ายในการสัมมนาและฝึกอบรม

35,300 บาท

(3) วัสดุในการฝึกอบรม

6,000 บาท

#### 2. งบลงทุน

13,110,000 บาท

##### 2.1 ค่าครุภัณฑ์ ที่ดินและสิ่งก่อสร้าง

13,110,000 บาท

##### 2.1.1 ค่าที่ดินและสิ่งก่อสร้าง

13,110,000 บาท

##### 2.1.1.1 ค่าก่อสร้างอื่นๆ

13,110,000 บาท

(1) ค่าก่อสร้างอื่นๆที่มีราคาต่อหน่วยต่ำกว่า 10 ล้านบาท

13,110,000 บาท

## จังหวัดนราธิวาส

## โครงการเพิ่มประสิทธิภาพการท่องเที่ยวชุมชนและประสานพลังประชารัฐ และตลาด MICE

กิจกรรม : พัฒนาการท่องเที่ยวชุมชน

12,596,100 บาท

## 1. งบลงทุน

12,596,100 บาท

## 1.1 ค่าครุภัณฑ์ ที่ดินและสิ่งก่อสร้าง

12,596,100 บาท

## 1.1.1 ค่าครุภัณฑ์

265,000 บาท

## 1.1.1.1 ครุภัณฑ์การเกษตร

265,000 บาท

(1) ครุภัณฑ์การเกษตรที่มีราคาต่อหน่วยต่ำกว่า 1 ล้านบาท

265,000 บาท

รวม 2 รายการ (รวม 20 หน่วย)

## 1.1.2 ค่าที่ดินและสิ่งก่อสร้าง

12,331,100 บาท

## 1.1.2.1 ค่าปรับปรุงสิ่งก่อสร้างอื่น

12,331,100 บาท

(1) ปรับปรุงสวนไม้ดอกกุหลาบเพื่อการท่องเที่ยวอย่างยั่งยืน 1 แห่ง

12,331,100 บาท

5. รายละเอียดงบประมาณ จำแนกตามกลุ่มโครงการ

5.4 แนวทางการดำเนินงานที่ 1.1.4 พัฒนาด้านสังคม ยกระดับคุณภาพชีวิต และสิ่งแวดล้อม

5.4.1 กลุ่มโครงการที่ 1 โครงการส่งเสริมและพัฒนาด้านสุขภาพและกีฬา 728,110,200 บาท

(1) วัตถุประสงค์

เพื่อส่งเสริมและพัฒนาด้านสุขภาพ กีฬา และเพิ่มศักยภาพด้านสุขภาพและบริการ

(2) สถานที่ดำเนินการ

จังหวัดสงขลา และจังหวัดนราธิวาส

(3) ระยะเวลาดำเนินการ

กันยายน 2560 - ตุลาคม 2561

(4) วงเงินทั้งสิ้นของกลุ่มโครงการ

728,110,200 บาท

(5) งบประมาณรายจ่าย จำแนกตามหน่วยงาน/กิจกรรม และประมาณการรายจ่าย

หน่วย : ล้านบาท

หน่วยงาน / กิจกรรม	งบประมาณ		ประมาณการรายจ่าย			รวม
	เริ่มต้น - ปี 2560	ปี 2561	ปี 2562	ปี 2563	ปี 2564 - จบโครงการ	
รวมทั้งสิ้น	-	728.1102	-	-	-	728.1102
1. กระทรวงศึกษาธิการ	-	728.1102	-	-	-	728.1102
1.1 มหาวิทยาลัยนราธิวาสราชนครินทร์	-	158.4292	-	-	-	158.4292
- เพิ่มศักยภาพด้านสุขภาพและบริการ	-	158.4292	-	-	-	158.4292
1.2 มหาวิทยาลัยสงขลานครินทร์	-	569.6810	-	-	-	569.6810
- เพิ่มศักยภาพด้านสุขภาพและบริการ	-	569.6810	-	-	-	569.6810



เป้าหมาย : เศรษฐกิจระดับภาคเติบโตตามศักยภาพ ประชาชนมีคุณภาพชีวิตดีขึ้น

ตัวชี้วัดเป้าหมาย : อัตราการขยายตัวมูลค่าผลิตภัณฑ์มวลรวมจังหวัด (GPP) เพิ่มขึ้น ร้อยละ 2

แนวทางการดำเนินงานที่ 1.1.4 พัฒนาด้านสังคม ยกระดับคุณภาพชีวิต และสิ่งแวดล้อม

ตัวชี้วัดแนวทางการดำเนินงาน : ด้านสังคมได้รับการปรับปรุงพัฒนา ประชาชนมีคุณภาพชีวิตดีขึ้น ร้อยละ 1

กลุ่มโครงการ : โครงการส่งเสริมและพัฒนาด้านสุขภาพและกีฬา

ห่วงโซ่คุณค่า : ต้นน้ำ - พัฒนาโครงสร้างพื้นฐานด้านสังคม

กลุ่มกิจกรรม : ส่งเสริมสุขภาพและบริการ

กระทรวงศึกษาธิการ

มหาวิทยาลัยนราธิวาสราชนครินทร์

โครงการส่งเสริมและพัฒนาด้านสุขภาพและกีฬา

กิจกรรม : เพิ่มศักยภาพด้านสุขภาพและบริการ

158,429,200 บาท

#### 1. งบลงทุน

158,429,200 บาท

##### 1.1 ค่าครุภัณฑ์ ที่ดินและสิ่งก่อสร้าง

158,429,200 บาท

##### 1.1.1 ค่าครุภัณฑ์

144,348,200 บาท

##### 1.1.1.1 ครุภัณฑ์การแพทย์

136,348,200 บาท

(1) ครุภัณฑ์การแพทย์ที่มีราคาต่อหน่วยต่ำกว่า 1 ล้านบาท

58,026,200 บาท

รวม 78 รายการ (รวม 571 หน่วย)

(2) เครื่องตรวจสมรรถภาพหลอดเลือดแดง ตำบลโคกเคียน

อำเภอเมืองนราธิวาส จังหวัดนราธิวาส 1 เครื่อง

1,500,000 บาท

(3) เครื่องวัดคลื่นไฟฟ้ากล้ามเนื้อ ตำบลโคกเคียน

อำเภอเมืองนราธิวาส จังหวัดนราธิวาส 1 ชุด

3,500,000 บาท

(4) เครื่องมือสำหรับใช้งานภายในแผนกทันตกรรม ตำบลโคกเคียน

อำเภอเมืองนราธิวาส จังหวัดนราธิวาส 1 ชุด

1,000,000 บาท

(5) เครื่องเอกซเรย์ฟัน ตำบลโคกเคียน

อำเภอเมืองนราธิวาส จังหวัดนราธิวาส 1 เครื่อง

1,000,000 บาท

(6) เครื่องเลเซอร์ทางทันตกรรม ตำบลโคกเคียน

อำเภอเมืองนราธิวาส จังหวัดนราธิวาส 1 เครื่อง

1,500,000 บาท

(7) เครื่องวัดคลื่นปาก ตำบลโคกเคียน

อำเภอเมืองนราธิวาส จังหวัดนราธิวาส 1 เครื่อง

1,500,000 บาท

(8) เครื่องเอกซเรย์ทางทันตกรรม 2 มิติ และ 3 มิติ ตำบลโคกเคียน

อำเภอเมืองนราธิวาส จังหวัดนราธิวาส 1 เครื่อง

5,000,000 บาท

(9) ตู้อบแห้งเครื่องมือด้วยความร้อน ตำบลโคกเคียน อำเภอเมืองนราธิวาส

จังหวัดนราธิวาส 1 เครื่อง

1,000,000 บาท

(10) เครื่องล้างและทำลายเชื้อแบบอัตโนมัติ ตำบลโคกเคียน

อำเภอเมืองนราธิวาส จังหวัดนราธิวาส 2 ชุด

4,600,000 บาท

(11) เครื่องวัดปริมาณเลือดออกจากหัวใจ ตำบลโคกเคียน อำเภอเมือง

นราธิวาส จังหวัดนราธิวาส 1 เครื่อง

1,200,000 บาท

(12) เครื่องรังสีเอกซเรย์วินิจฉัยชนิดเครื่องวงกลมพร้อมชุดแสดงผล ตำบลโคกเคียน อำเภอเมืองนราธิวาส จังหวัดนราธิวาส 1 ชุด	9,000,000 บาท
(13) ระบบผลิตน้ำบริสุทธิ์สำหรับฟอกไต ตำบลโคกเคียน อำเภอเมืองนราธิวาส จังหวัดนราธิวาส 1 ชุด	2,800,000 บาท
(14) โคมไฟผ่าตัดชนิดโคมคู่ ตำบลโคกเคียน อำเภอเมืองนราธิวาส จังหวัดนราธิวาส 2 ชุด	3,000,000 บาท
(15) พนังห้องผ่าตัดชนิดป้องกันเชื้อโรคพร้อมระบบแอร์ ตำบลโคกเคียน อำเภอเมืองนราธิวาส จังหวัดนราธิวาส 2 ชุด	9,130,000 บาท
(16) ระบบห้องควบคุมทิศทางลมความชื้นและแรงดันอากาศสำหรับห้องคลอด ตำบลโคกเคียน อำเภอเมืองนราธิวาส จังหวัดนราธิวาส 2 ชุด	14,000,000 บาท
(17) เครื่องตรวจอวัยวะภายในด้วยคลื่นเสียงความถี่สูงชนิด 4 มิติ ตำบลโคกเคียน อำเภอเมืองนราธิวาส จังหวัดนราธิวาส 1 เครื่อง	7,500,000 บาท
(18) ระบบการจัดการสารสนเทศเวชระเบียน ตำบลโคกเคียน อำเภอเมือง นราธิวาส จังหวัดนราธิวาส 1 ระบบ	2,500,000 บาท
(19) ชุดแสดงผลสัญญาณภาพทางระบบบัสสภาวะและโรคไต ตำบลโคกเคียน อำเภอเมืองนราธิวาส จังหวัดนราธิวาส 1 ชุด	2,070,000 บาท
(20) ชุดเครื่องมือผ่าตัดผ่านกล้องสำหรับงานระบบทางเดินปัสสาวะ ตำบลโคกเคียน อำเภอเมืองนราธิวาส จังหวัดนราธิวาส 1 ชุด	4,522,000 บาท
(21) เครื่องเฝ้าติดตามและวิเคราะห์สัญญาณชีพชนิดต่อเนื่อง 48 ชั่วโมง ไม่น้อยกว่า 8 เตียง ตำบลโคกเคียน อำเภอเมืองนราธิวาส จังหวัดนราธิวาส 1 ชุด	2,000,000 บาท
1.1.1.2 ครุภัณฑ์อื่น ๆ	8,000,000 บาท
(1) เตาเผาขยะติดเชื้อ ขนาดพิกัด 300 กิโลกรัมต่อชั่วโมง ตำบลโคกเคียน อำเภอเมืองนราธิวาส จังหวัดนราธิวาส 1 ชุด	8,000,000 บาท
<b>1.1.2 ค่าที่ดินและสิ่งก่อสร้าง</b>	<b>14,081,000 บาท</b>
1.1.2.1 ค่าที่ดินและสิ่งก่อสร้าง	14,081,000 บาท
(1) ก่อสร้างเตาเผาขยะ ตำบลโคกเคียน อำเภอเมืองนราธิวาส จังหวัดนราธิวาส 1 หลัง	14,081,000 บาท

#### มหาวิทยาลัยสงขลานครินทร์

#### โครงการส่งเสริมและพัฒนาด้านสุขภาพและกีฬา

#### กิจกรรม : เพิ่มศักยภาพด้านสุขภาพและบริการ

569,681,000 บาท

#### 1. งบเงินอุดหนุน

569,681,000 บาท

#### 1.1 เงินอุดหนุนทั่วไป

569,681,000 บาท

#### 1) ค่าครุภัณฑ์

553,478,600 บาท

#### (1) ครุภัณฑ์การแพทย์ที่มีราคาต่อหน่วยต่ำกว่า 1 ล้านบาท

34,552,200 บาท

รวม 39 รายการ (รวม 239 หน่วย)

(2) เครื่องเอกซเรย์ส่วนหัวใจสองระนาบ ตำบลคอหงส์ อำเภอหาดใหญ่ จังหวัดสงขลา 1 ระบบ	35,000,000 บาท
(3) เครื่องเอกซเรย์ส่วนหัวใจระนาบเดียว ตำบลคอหงส์ อำเภอหาดใหญ่ จังหวัดสงขลา 2 ระบบ	50,000,000 บาท
(4) เครื่องช่วยพยุงการทำงานของปอดและหัวใจ ตำบลคอหงส์ อำเภอหาดใหญ่ จังหวัดสงขลา 3 เครื่อง	10,200,000 บาท
(5) เครื่องพุงระบบไหลเวียนโลหิต ตำบลคอหงส์ อำเภอหาดใหญ่ จังหวัดสงขลา 3 เครื่อง	6,300,000 บาท
(6) เครื่องเฝ้าระวังและติดตามการทำงานของหัวใจและสัญญาณชีพแบบ สถานีกลางพร้อมลูกข่าย (แม่ข่าย 3 เครื่อง ลูกข่าย 6 เครื่อง และจอภาพ ข้างเตียง 25 เครื่อง) ตำบลคอหงส์ อำเภอหาดใหญ่ จังหวัดสงขลา 3 ระบบ	20,700,000 บาท
(7) เครื่องช่วยหายใจ สำหรับผู้ป่วยวิกฤติ ตำบลคอหงส์ อำเภอหาดใหญ่ จังหวัดสงขลา 17 เครื่อง	18,800,000 บาท
(8) เครื่องควบคุมอุณหภูมิกายต่ำ ตำบลคอหงส์ อำเภอหาดใหญ่ จังหวัดสงขลา 2 เครื่อง	2,200,000 บาท
(9) เครื่องตรวจคลื่นสะท้อนความถี่สูงพร้อมหัวตรวจหลอดเลือด ตำบลคอหงส์ อำเภอหาดใหญ่ จังหวัดสงขลา 2 เครื่อง	2,000,000 บาท
(10) เครื่องล้างไตพร้อมเครื่องทำน้ำบริสุทธิ์ ตำบลคอหงส์ อำเภอหาดใหญ่ จังหวัดสงขลา 2 เครื่อง	4,000,000 บาท
(11) อุปกรณ์ทางการแพทย์ในห้องผ่าตัดไฮบริด ตำบลคอหงส์ อำเภอหาดใหญ่ จังหวัดสงขลา 1 ชุด	8,736,000 บาท
(12) เตียงผ่าตัดไฮบริด ตำบลคอหงส์ อำเภอหาดใหญ่ จังหวัดสงขลา 1 เตียง	6,500,000 บาท
(13) โคมไฟผ่าตัด แบบโคมคู่ ตำบลคอหงส์ อำเภอหาดใหญ่ จังหวัดสงขลา 1 ชุด	4,500,000 บาท
(14) โคมไฟผ่าตัด แบบโคมเดี่ยว ตำบลคอหงส์ อำเภอหาดใหญ่ จังหวัดสงขลา 1 ชุด	1,800,000 บาท
(15) เครื่องดมยาสลบ ตำบลคอหงส์ อำเภอหาดใหญ่ จังหวัดสงขลา 3 เครื่อง	6,100,000 บาท
(16) ชุดควบคุมความชื้นสำหรับการปลดเชื้อห้องผ่าตัดไฮบริด ตำบลคอหงส์ อำเภอหาดใหญ่ จังหวัดสงขลา 1 ชุด	5,564,000 บาท
(17) อุปกรณ์ทางการแพทย์ในห้องผ่าตัดหัวใจ ตำบลคอหงส์ อำเภอหาดใหญ่ จังหวัดสงขลา 2 ชุด	15,000,000 บาท
(18) เตียงผ่าตัดหัวใจ ตำบลคอหงส์ อำเภอหาดใหญ่ จังหวัดสงขลา 2 เตียง	7,600,000 บาท
(19) โคมไฟผ่าตัดแบบ 3 โคม ชนิดหลอดแอลอีดี ตำบลคอหงส์ อำเภอ หาดใหญ่ จังหวัดสงขลา 2 ชุด	4,000,000 บาท
(20) ชุดควบคุมความชื้นสำหรับการปลดเชื้อห้องผ่าตัดหัวใจ ตำบลคอหงส์ อำเภอหาดใหญ่ จังหวัดสงขลา 2 ชุด	5,600,000 บาท

(21) เครื่องตรวจความผิดปกติของหลอดเลือดหัวใจด้วยคลื่นเสียงความถี่สูง จากภายในหลอดเลือด พร้อมโปรแกรมแสดงการอุดตันภายในหลอดเลือด เป็นสีต่างๆ และโปรแกรมวัดความดันโลหิตในหลอดเลือดหัวใจ ตำบลคองหงส์ อำเภอหาดใหญ่ จังหวัดสงขลา 1 เครื่อง	6,200,000 บาท
(22) อุปกรณ์อัลตราซาวด์เครื่องเอกซเรย์หลอดเลือด ตำบลคองหงส์ อำเภอหาดใหญ่ จังหวัดสงขลา 1 ชุด	30,000,000 บาท
(23) เครื่องเอกซเรย์หลอดเลือด 2 ระนาบ ตำบลคองหงส์ อำเภอหาดใหญ่ จังหวัดสงขลา 1 เครื่อง	60,000,000 บาท
(24) เครื่องเอกซเรย์หลอดเลือด 1 ระนาบ ตำบลคองหงส์ อำเภอหาดใหญ่ จังหวัดสงขลา 2 เครื่อง	60,000,000 บาท
(25) เครื่องอัลตราซาวด์ ตำบลคองหงส์ อำเภอหาดใหญ่ จังหวัดสงขลา 2 เครื่อง	10,000,000 บาท
(26) เครื่องเอกซเรย์คอมพิวเตอร์ ตำบลคองหงส์ อำเภอหาดใหญ่ จังหวัดสงขลา 1 เครื่อง	80,000,000 บาท
(27) อุปกรณ์อัลตราซาวด์เครื่องตรวจด้วยสนามแม่เหล็กไฟฟ้าให้เป็นแบบดิจิทัล ตำบลคองหงส์ อำเภอหาดใหญ่ จังหวัดสงขลา 1 ชุด	30,000,000 บาท
(28) เครื่องพิมพ์สามมิติพร้อมอุปกรณ์ ตำบลคองหงส์ อำเภอหาดใหญ่ จังหวัดสงขลา 1 เครื่อง	2,775,000 บาท
(29) ชุดอุปกรณ์เครื่องมือวางแผนผ่าตัดกระดูกขากรรไกรและกะโหลกศีรษะ ตำบลคองหงส์ อำเภอหาดใหญ่ จังหวัดสงขลา 1 ชุด	2,675,000 บาท
(30) ชุดเครื่องมือยึดกระดูกขากรรไกรบน ตำบลคองหงส์ อำเภอหาดใหญ่ จังหวัดสงขลา 1 ชุด	4,476,400 บาท
(31) เครื่องล้างเครื่องมืออัตโนมัติ ขนาดไม่น้อยกว่า 500 ลิตร ตำบลคองหงส์ อำเภอหาดใหญ่ จังหวัดสงขลา 2 เครื่อง	7,000,000 บาท
(32) เครื่องล้างเครื่องมืออัตโนมัติ ขนาดไม่น้อยกว่า 250 ลิตร แบบ 1 ประตู ตำบลคองหงส์ อำเภอหาดใหญ่ จังหวัดสงขลา 1 เครื่อง	1,900,000 บาท
(33) เครื่องล้างเครื่องมืออัตโนมัติ ขนาดไม่น้อยกว่า 250 ลิตร แบบ 2 ประตู ตำบลคองหงส์ อำเภอหาดใหญ่ จังหวัดสงขลา 2 เครื่อง	3,800,000 บาท
(34) ชุดสแกนในช่องปากและแบบจำลองฟัน พร้อมอุปกรณ์โดยใช้แสงเลเซอร์ ตำบลคองหงส์ อำเภอหาดใหญ่ จังหวัดสงขลา 2 ชุด	3,000,000 บาท
(35) โคมไฟฟ้าใหญ่แอลอีดี ชนิดติดเพดานแบบโคมคู่ พร้อมระบบถ่ายทอดสัญญาณภาพเอชดี ตำบลคองหงส์ อำเภอหาดใหญ่ จังหวัดสงขลา 2 เครื่อง	2,500,000 บาท
2) เงินอุดหนุนโครงการส่งเสริมสุขภาพ เพิ่มประสิทธิภาพการรักษาโรคปากแห้งเพดานโหว่	16,202,400 บาท

## 5.4.2 กลุ่มโครงการที่ 2 โครงการส่งเสริมและพัฒนาคุณภาพชีวิตผู้สูงอายุ คนพิการ ผู้ด้อยโอกาส และ

614,001,800 บาท

## คนยากจน

## (1) วัตถุประสงค์

เพื่อพัฒนาโครงสร้างพื้นฐานสร้างความมั่นคง การพัฒนาศักยภาพและการเข้าถึงบริการของประชาชน และยกระดับคุณภาพชีวิต

## (2) สถานที่ดำเนินการ

จังหวัดสงขลา จังหวัดสตูล จังหวัดยะลา จังหวัดปัตตานี และจังหวัดนราธิวาส

## (3) ระยะเวลาดำเนินการ

5 ปี (ปี 2560 ถึง 2564)

## (4) วงเงินทั้งสิ้นของกลุ่มโครงการ

2,164.1479 บาท

## (5) งบประมาณรายจ่าย จำแนกตามหน่วยงาน/กิจกรรม และประเภทการรายจ่าย

หน่วย : ล้านบาท

หน่วยงาน / กิจกรรม	งบประมาณ		ประมาณการรายจ่าย			รวม
	เริ่มต้น - ปี 2560	ปี 2561	ปี 2562	ปี 2563	ปี 2564 - จบโครงการ	
<b>รวมทั้งสิ้น</b>	<b>18.0000</b>	<b>614.0018</b>	<b>1,129.2997</b>	<b>378.8464</b>	<b>24.0000</b>	<b>2,164.1479</b>
<b>1. กระทรวงการพัฒนาสังคมและความมั่นคง ของมนุษย์</b>	-	<b>34.2925</b>	-	-	-	<b>34.2925</b>
<b>1.1 สำนักงานปลัดกระทรวงการพัฒนาสังคม และความมั่นคงของมนุษย์</b>	-	<b>34.2925</b>	-	-	-	<b>34.2925</b>
- เพิ่มคุณภาพชีวิตผู้สูงอายุ คนพิการ ผู้ด้อยโอกาสและคนยากจน	-	34.2925	-	-	-	34.2925
<b>2. กระทรวงมหาดไทย</b>	<b>18.0000</b>	<b>223.5858</b>	<b>24.0000</b>	<b>24.0000</b>	<b>24.0000</b>	<b>313.5858</b>
<b>2.1 สำนักงานปลัดกระทรวงมหาดไทย</b>	<b>18.0000</b>	<b>23.5000</b>	<b>24.0000</b>	<b>24.0000</b>	<b>24.0000</b>	<b>113.5000</b>
- สนับสนุนการขับเคลื่อนแผนพัฒนา จังหวัดและแผนพัฒนากลุ่มจังหวัด (ภาคใต้ ชายแดน)	-	6.0000	6.0000	6.0000	6.0000	24.0000
- สนับสนุนการแก้ไขปัญหาความเดือดร้อน ของประชาชน และนโยบาย ของรัฐบาล (ภาคใต้ชายแดน)	18.0000	17.5000	18.0000	18.0000	18.0000	89.5000
<b>2.2 กรมการพัฒนาชุมชน</b>	-	<b>174.0308</b>	-	-	-	<b>174.0308</b>
- ผู้สูงอายุ คนพิการ ผู้ด้อยโอกาส	-	174.0308	-	-	-	174.0308
<b>2.3 กรมส่งเสริมการปกครองท้องถิ่น</b>	-	<b>26.0550</b>	-	-	-	<b>26.0550</b>
- เพิ่มคุณภาพชีวิตผู้สูงอายุ คนพิการ ผู้ด้อยโอกาส และคนยากจน	-	26.0550	-	-	-	26.0550
<b>3. กระทรวงสาธารณสุข</b>	-	<b>336.1235</b>	<b>1,105.2997</b>	<b>354.8464</b>	-	<b>1,796.2696</b>
<b>3.1 สำนักงานปลัดกระทรวงสาธารณสุข</b>	-	<b>336.1235</b>	<b>1,105.2997</b>	<b>354.8464</b>	-	<b>1,796.2696</b>
- พัฒนาระบบบริการปฐมภูมิให้มีคุณภาพ มาตรฐานภูมิภาคใต้ชายแดน	-	68.6000	-	-	-	68.6000
- การส่งเสริมและพัฒนาด้านสุขภาพและ กีฬา ภาคใต้ชายแดน	-	130.7510	-	-	-	130.7510

หน่วยงาน / กิจกรรม	งบประมาณ		ประมาณการรายจ่าย			รวม
	เริ่มต้น - ปี 2560	ปี 2561	ปี 2562	ปี 2563	ปี 2564 - จบโครงการ	
- พัฒนาศักยภาพหน่วยบริการสุขภาพ ภาคใต้ชายแดน	-	136.7725	1,105.2997	354.8464	-	1,596.9186
<b>4. จังหวัดและกลุ่มจังหวัด</b>	-	<b>20.0000</b>	-	-	-	<b>20.0000</b>
<b>4.1 จังหวัดสตูล</b>	-	<b>20.0000</b>	-	-	-	<b>20.0000</b>
- ส่งเสริมคุณภาพชีวิตผู้สูง คนพิการ ผู้ด้อยโอกาส และคนยากจน	-	20.0000	-	-	-	20.0000

รายละเอียดงบประมาณจำแนกตามงบรายจ่าย

กลุ่มโครงการ : โครงการส่งเสริมและพัฒนาคุณภาพชีวิตผู้สูงอายุ คนพิการ ผู้ด้อยโอกาส และคนยากจน

วงโซ่คุณค่า : ต้นน้ำ - พัฒนาโครงสร้างพื้นฐานด้านสังคม

กลุ่มกิจกรรม : ส่งเสริมคุณภาพชีวิตผู้สูงอายุ คนพิการ ผู้ด้อยโอกาส และคนยากจน

กระทรวงการพัฒนาสังคมและความมั่นคงของมนุษย์

สำนักงานปลัดกระทรวงการพัฒนาสังคมและความมั่นคงของมนุษย์

โครงการส่งเสริมและพัฒนาคุณภาพชีวิตผู้สูงอายุ คนพิการ ผู้ด้อยโอกาส และคนยากจน

กิจกรรม : เพิ่มคุณภาพชีวิตผู้สูงอายุ คนพิการ ผู้ด้อยโอกาสและคนยากจน

34,292,500 บาท

1. งบดำเนินงาน

9,292,500 บาท

1.1 ค่าตอบแทน ใช้สอยและวัสดุ

9,292,500 บาท

2. งบลงทุน

25,000,000 บาท

2.1 ค่าครุภัณฑ์ ที่ดินและสิ่งก่อสร้าง

25,000,000 บาท

2.1.1 ค่าที่ดินและสิ่งก่อสร้าง

25,000,000 บาท

2.1.1.1 ค่าก่อสร้างอื่นๆ

25,000,000 บาท

(1) ค่าก่อสร้างอื่นๆที่มีราคาต่อหน่วยต่ำกว่า 10 ล้านบาท

25,000,000 บาท

รวม 17 รายการ (รวม 18 หน่วย)

กระทรวงมหาดไทย

สำนักงานปลัดกระทรวงมหาดไทย

โครงการส่งเสริมและพัฒนาคุณภาพชีวิตผู้สูงอายุ คนพิการ ผู้ด้อยโอกาส และคนยากจน

กิจกรรม : สนับสนุนการขับเคลื่อนแผนพัฒนาจังหวัดและแผนพัฒนากลุ่มจังหวัด (ภาคใต้ชายแดน)

6,000,000 บาท

1. งบรายจ่ายอื่น

6,000,000 บาท

1) ค่าใช้จ่ายในการบูรณาการแผนในระดับจังหวัด

6,000,000 บาท

กระทรวงสาธารณสุข

สำนักงานปลัดกระทรวงสาธารณสุข

โครงการส่งเสริมและพัฒนาด้านสุขภาพและกีฬา

กิจกรรม : การส่งเสริมและพัฒนาด้านสุขภาพและกีฬา ภาคใต้ชายแดน

130,751,000 บาท

1. งบดำเนินงาน

33,664,600 บาท

1.1 ค่าตอบแทน ใช้สอยและวัสดุ

33,664,600 บาท

1.1.1 ค่าตอบแทน ใช้สอยและวัสดุ

33,664,600 บาท

(1) ค่าใช้จ่ายในการดำเนินงานส่งเสริมและพัฒนาสุขภาพและกีฬา

33,664,600 บาท

2. งบลงทุน

97,086,400 บาท

2.1 ค่าครุภัณฑ์ ที่ดินและสิ่งก่อสร้าง

97,086,400 บาท

2.1.1 ค่าครุภัณฑ์

92,551,500 บาท

2.1.1.1 ครุภัณฑ์การแพทย์

91,561,500 บาท

(1) ครุภัณฑ์การแพทย์ที่มีราคาต่อหน่วยต่ำกว่า 1 ล้านบาท

37,586,500 บาท

รวม 132 รายการ (รวม 274 หน่วย)

(2) เครื่องติดตามการทำงานของหัวใจและสัญญาณชีพ ระบบรวมศูนย์ไม่น้อยกว่า 8 เติง โรงพยาบาลยะลา ตำบลสะเตง อำเภอเมืองยะลา จังหวัดยะลา 1 เครื่อง	4,200,000 บาท
(3) เครื่องวัดความยาวลูกตา โรงพยาบาลยะลา ตำบลสะเตง อำเภอเมืองยะลา จังหวัดยะลา 1 เครื่อง	1,600,000 บาท
(4) กล้องถ่ายภาพจอประสาทตาดิจิทัล โรงพยาบาลยะลา ตำบลสะเตง อำเภอเมืองยะลา จังหวัดยะลา 1 ชุด	1,200,000 บาท
(5) ชุดเครื่องมือผ่าตัดที่ใช้สำหรับทำผ่าตัดหัวใจชนิดเปิดแผลเล็ก โรงพยาบาลยะลา ตำบลสะเตง อำเภอเมืองยะลา จังหวัดยะลา 1 ชุด	3,000,000 บาท
(6) ชุดกล้องส่องตรวจทางเดินอาหารและท่อทางเดินน้ำดี ชนิดวีดีทัศน์ โรงพยาบาลยะลา ตำบลสะเตง อำเภอเมืองยะลา จังหวัดยะลา 1 ชุด	3,575,000 บาท
(7) เครื่องกระตุ้นระบบประสาทด้วยสนามแม่เหล็กชนิดความถี่สูง (Transmagnetic stimulation) โรงพยาบาลยะลา ตำบลสะเตง อำเภอเมืองยะลา จังหวัดยะลา 1 เครื่อง	3,000,000 บาท
(8) เครื่องตรวจวัดคลื่นไฟฟ้าสมอง (EEG) โรงพยาบาลยะลา ตำบลสะเตง อำเภอเมืองยะลา จังหวัดยะลา 1 เครื่อง	1,500,000 บาท
(9) กล้องขยายเพื่อใช้รักษาโรคทางพันธุกรรม (Microscope) โรงพยาบาลยะลา ตำบลสะเตง อำเภอเมืองยะลา จังหวัดยะลา 1 กล้อง	1,600,000 บาท
(10) เครื่องสแกนช่องปากสามมิติ (Intra-oral scanner) โรงพยาบาลยะลา ตำบลสะเตง อำเภอเมืองยะลา จังหวัดยะลา 1 เครื่อง	2,000,000 บาท
(11) เครื่องรักษาตาด้วยเลเซอร์ yag แบบยิงตะกอนน้ำอุ่นตาได้ โรงพยาบาลยะลา ตำบลสะเตง อำเภอเมืองยะลา จังหวัดยะลา 1 เครื่อง	3,600,000 บาท
(12) เครื่องวิเคราะห์ข้อประสาทตา โรงพยาบาลยะลา ตำบลสะเตง อำเภอเมืองยะลา จังหวัดยะลา 1 เครื่อง	2,100,000 บาท
(13) เครื่องตรวจตาส่วนหน้าพร้อมระบบเก็บภาพดิจิทัล โรงพยาบาลยะลา ตำบลสะเตง อำเภอเมืองยะลา จังหวัดยะลา 1 เครื่อง	1,200,000 บาท
(14) ชุดเครื่องสลายนิว โรงพยาบาลยะลา ตำบลสะเตง อำเภอเมืองยะลา จังหวัดยะลา 1 ชุด	2,200,000 บาท
(15) เครื่องมือส่องท่อไตชนิดโค้งงอได้ (Flexible Ureteroscopy) โรงพยาบาลยะลา ตำบลสะเตง อำเภอเมืองยะลา จังหวัดยะลา 1 เครื่อง	2,060,000 บาท
(19) เครื่องช่วยทำงานของหัวใจชนิดใช้บอลูนในหลอดเลือดแดงเออร์ต้า โรงพยาบาลยะลา ตำบลสะเตง อำเภอเมืองยะลา จังหวัดยะลา 1 เครื่อง	2,060,000 บาท



(17) เครื่องตรวจพลศาสตร์กระเพาะปัสสาวะ โรงพยาบาลยะลา ตำบลสะเตง อำเภอเมืองยะลา จังหวัดยะลา 1 เครื่อง	3,640,000 บาท
(18) เครื่องช่วยทำงานของหัวใจชนิดใช้บอลูน ในหลอดเลือดแดงเอออร์ตา โรงพยาบาลยะลา ตำบลสะเตง อำเภอเมืองยะลา จังหวัดยะลา 1 เครื่อง	2,000,000 บาท
(19) เครื่องตรวจหลอดเลือดหัวใจด้วยคลื่นความถี่สูง ชนิดใช้ในห้องตรวจสวนหัวใจ (IVUS.) โรงพยาบาลยะลา ตำบลสะเตง อำเภอเมืองยะลา จังหวัดยะลา 1 เครื่อง	6,180,000 บาท
(20) เครื่องกระตุ้นระบบประสาทด้วยสนามแม่เหล็กชนิดความถี่สูง (Thransmagnetic stimulation) โรงพยาบาลยะลา ตำบลสะเตง อำเภอเมืองยะลา จังหวัดยะลา 1 เครื่อง	3,000,000 บาท
(21) เครื่องวิเคราะห์เส้นเลือดจอตตา โรงพยาบาลยะลา ตำบลสะเตง อำเภอเมืองยะลา จังหวัดยะลา 1 เครื่อง	5,120,000 บาท

#### 2.1.1.2 ครุภัณฑ์กีฬา

(1) ครุภัณฑ์กีฬาที่มีราคาต่อหน่วยต่ำกว่า 1 ล้านบาท	990,000 บาท
----------------------------------------------------	-------------

รวม 26 รายการ (รวม 26 หน่วย)

#### 2.1.2 ค่าที่ดินและสิ่งก่อสร้าง

**4,534,900 บาท**

##### 2.1.2.1 ค่าปรับปรุงสิ่งก่อสร้างอื่น

4,534,900 บาท

(1) ค่าปรับปรุงสิ่งก่อสร้างอื่นที่มีราคาต่อหน่วยต่ำกว่า 10 ล้านบาท	4,534,900 บาท
--------------------------------------------------------------------	---------------

รวม 8 รายการ (รวม 68 หน่วย)

#### กิจกรรม : พัฒนาศักยภาพหน่วยบริการสุขภาพ ภาคใต้ชายแดน

**136,772,500 บาท**

##### 1. งบลงทุน

**136,772,500 บาท**

##### 1.1 ค่าครุภัณฑ์ ที่ดินและสิ่งก่อสร้าง

**136,772,500 บาท**

##### 1.1.1 ค่าครุภัณฑ์

**87,074,200 บาท**

##### 1.1.1.1 ครุภัณฑ์การแพทย์

87,074,200 บาท

(1) ครุภัณฑ์การแพทย์ที่มีราคาต่อหน่วยต่ำกว่า 1 ล้านบาท	66,033,200 บาท
--------------------------------------------------------	----------------

รวม 140 รายการ (รวม 287 หน่วย)

(2) เครื่องดมยาสลบชนิด 3 แก๊ซพร้อมเครื่องช่วยหายใจ และเครื่องติดตามการทำงานของหัวใจและวิเคราะห์แก๊ซ ระหว่างดมยาสลบ โรงพยาบาลนราธิวาสราชนครินทร์ ตำบลบางนาค อำเภอเมืองนราธิวาส จังหวัดนราธิวาส 1 เครื่อง	1,760,000 บาท
------------------------------------------------------------------------------------------------------------------------------------------------------------------------------------------------------------------	---------------

(3) เตียงฆ่าตัดหัวไประบบไฟฟ้าพร้อมรีโมทคอนโทรล โรงพยาบาลนราธิวาสราชนครินทร์ ตำบลบางนาค อำเภอเมืองนราธิวาส จังหวัดนราธิวาส 2 เตียง	3,520,000 บาท
-----------------------------------------------------------------------------------------------------------------------------------------	---------------

(4) เครื่องห้ามเลือดและตัดเนื้อเยื่อด้วยคลื่นวิทยุความถี่สูง โรงพยาบาลนราธิวาสราชนครินทร์ ตำบลบางนาค อำเภอเมืองนราธิวาส จังหวัดนราธิวาส 1 เครื่อง	1,650,000 บาท
---------------------------------------------------------------------------------------------------------------------------------------------------------	---------------

(5) เครื่องฟอกไตแบบประสิทธิภาพสูง (On-line Hemodiafiltration) โรงพยาบาล ไหงโก-ลก ตำบลสุไหงโก-ลก อำเภอสุไหงโก-ลก จังหวัดนราธิวาส 1 เครื่อง	1,900,000 บาท
-------------------------------------------------------------------------------------------------------------------------------------------------	---------------

(6) ชุดเครื่องมือตรวจหาคอ จมูก วิตีทัศน์ชุดใหญ่ โรงพยาบาลสุโขทัย-ลก ตำบลสุโขทัย-ลก อำเภอสุโขทัย-ลก จังหวัดนครราชสีมา 1 ชุด	1,605,000 บาท
(7) โคมไฟผ่าตัดใหญ่โคมคู่ขนาดไม่น้อยกว่า 130,000 ลักซ์หลอดแอลอีดี โรงพยาบาลนครราชสีมานครินทร์ ตำบลบางนา อำเภอนครราชสีมา จังหวัดนครราชสีมา 2 ชุด	2,886,000 บาท
(8) เครื่องจี้ห้ามเลือดและตัดเนื้อเยื่อด้วยคลื่นวิทยุความถี่สูง โรงพยาบาลยะลา ตำบลสะเตง อำเภอเมืองยะลา จังหวัดยะลา 1 เครื่อง	1,650,000 บาท
(9) เครื่องดมยาสลบชนิด 3 แก๊ซพร้อมเครื่องช่วยหายใจ และเครื่องติดตามการทำงานของหัวใจและวิเคราะห์แก๊ซ ระหว่างดมยาสลบ โรงพยาบาลสมเด็จพระยุพราชสายบุรี ตำบลตะลุบัน อำเภอสายบุรี จังหวัดปัตตานี 1 เครื่อง	1,760,000 บาท
(10) เครื่องล้างเครื่องมืออัตโนมัติขนาดไม่น้อยกว่า 250 ลิตร โรงพยาบาลสมเด็จพระยุพราชสายบุรี ตำบลตะลุบัน อำเภอสายบุรี จังหวัดปัตตานี 1 เครื่อง	1,340,000 บาท
(11) เครื่องเอกซเรย์ทิวไปขนาดไม่น้อยกว่า 500 mA. แบบตั้งพื้น โรงพยาบาลสมเด็จพระยุพราชยะหา ตำบลยะหา อำเภอยะหา จังหวัดยะลา 1 เครื่อง	1,320,000 บาท
(12) เครื่องจี้ห้ามเลือดและตัดเนื้อเยื่อด้วยคลื่นวิทยุความถี่สูง โรงพยาบาลสมเด็จพระยุพราชยะหา อำเภอยะหา ตำบลยะหา จังหวัดยะลา 1 เครื่อง	1,650,000 บาท
<b>1.1.2 ค่าที่ดินและสิ่งก่อสร้าง</b>	<b>49,698,300 บาท</b>
1.1.2.1 ค่าที่ดินและสิ่งก่อสร้าง	49,698,300 บาท
(1) ค่าที่ดินและสิ่งก่อสร้างที่มีราคาต่อหน่วยต่ำกว่า 10 ล้านบาท รวม 2 รายการ (รวม 2 หน่วย)	14,698,300 บาท
(2) อาคารผู้ป่วยในและห้องพิเศษ 3 ชั้น โรงพยาบาล สมเด็จพระยุพราชยะหา ตำบลยะหา อำเภอยะหา จังหวัดยะลา 1 หลัง	35,000,000 บาท
<b>จังหวัดและกลุ่มจังหวัด</b>	
<b>จังหวัดสตูล</b>	
<b>โครงการส่งเสริมและพัฒนาคุณภาพชีวิตผู้สูงอายุ คนพิการ ผู้ด้อยโอกาส และคนยากจน</b>	
<b>กิจกรรม : ส่งเสริมคุณภาพชีวิตผู้สูงอายุ คนพิการ ผู้ด้อยโอกาส และคนยากจน</b>	<b>20,000,000 บาท</b>
<b>1. งบดำเนินงาน</b>	<b>9,750,000 บาท</b>
<b>1.1 ค่าตอบแทน ใช้สอยและวัสดุ</b>	<b>9,750,000 บาท</b>
<b>1.1.1 ค่าตอบแทน ใช้สอยและวัสดุ</b>	<b>9,750,000 บาท</b>
(1) ค่าใช้จ่ายในการสัมมนาและฝึกอบรม	1,620,000 บาท
(2) วัสดุการเกษตร	630,000 บาท
(3) วัสดุอาหาร	7,500,000 บาท

2. งบลงทุน	10,250,000 บาท
2.1 ค่าครุภัณฑ์ ที่ดินและสิ่งก่อสร้าง	10,250,000 บาท
2.1.1 ค่าที่ดินและสิ่งก่อสร้าง	10,250,000 บาท
2.1.1.1 ค่าก่อสร้างอาคารที่ทำการและสิ่งก่อสร้างประกอบ	10,250,000 บาท
(1) ค่าก่อสร้างอาคารที่ทำการและสิ่งก่อสร้างประกอบที่มีราคาต่อหน่วยต่ำกว่า 10 ล้านบาท รวม 3 รายการ (รวม 8 หน่วย)	10,250,000 บาท
ห่วงโซ่คุณค่า : กลางน้ำ - พัฒนาคมน	
กลุ่มกิจกรรม : พัฒนาคุณภาพชีวิตผู้สูงอายุ คนพิการ ผู้ด้อยโอกาสและคนยากจน	
กระทรวงมหาดไทย	
กรมการพัฒนาชุมชน	
โครงการส่งเสริมและพัฒนาคุณภาพชีวิตผู้สูงอายุ คนพิการ ผู้ด้อยโอกาส และคนยากจน	
กิจกรรม : ผู้สูงอายุ คนพิการ ผู้ด้อยโอกาส และคนยากจน	174,030,800 บาท
1. งบดำเนินงาน	174,030,800 บาท
1.1 ค่าตอบแทน ใช้สอยและวัสดุ	174,030,800 บาท
1.1.1 ค่าตอบแทน ใช้สอยและวัสดุ	174,030,800 บาท
(1) ส่งเสริมวิถีชีวิตเศรษฐกิจพอเพียงรองรับการพัฒนาพื้นที่เศรษฐกิจเฉพาะ (Way of Life) ภาคใต้ชายแดน 16,800 คน	174,030,800 บาท
กรมส่งเสริมการปกครองท้องถิ่น	
โครงการส่งเสริมและพัฒนาคุณภาพชีวิตผู้สูงอายุ คนพิการ ผู้ด้อยโอกาส และคนยากจน	
กิจกรรม : เพิ่มคุณภาพชีวิตผู้สูงอายุ คนพิการ ผู้ด้อยโอกาส และคนยากจน	26,055,000 บาท
1. งบเงินอุดหนุน	26,055,000 บาท
1. งบเงินอุดหนุน	26,055,000 บาท
1.1 เงินอุดหนุนเฉพาะกิจ	26,055,000 บาท
1) ค่าที่ดิน/สิ่งก่อสร้าง	26,055,000 บาท
(1) ก่อสร้างศูนย์นันทนาการผู้สูงอายุและพัฒนาอาชีพ เทศบาลเมืองสตูล อำเภอเมือง สตูล จังหวัดสตูล 1 แห่ง	26,055,000 บาท
งบประมาณทั้งสิ้น	28,950,000 บาท
เงินนอกงบประมาณ	2,895,000 บาท
เงินงบประมาณ	26,055,000 บาท
ห่วงโซ่คุณค่า : ปลายน้ำ - ยกระดับคุณภาพชีวิต	
กลุ่มกิจกรรม : ขับเคลื่อนการพัฒนาในระดับพื้นที่	
กระทรวงมหาดไทย	
สำนักงานปลัดกระทรวงมหาดไทย	
โครงการส่งเสริมและพัฒนาคุณภาพชีวิตผู้สูงอายุ คนพิการ ผู้ด้อยโอกาส และคนยากจน	
กิจกรรม : สนับสนุนการแก้ไขปัญหาความเดือดร้อนของประชาชน และนโยบายของรัฐบาล (ภาคใต้ชายแดน)	17,500,000 บาท
1. งบรายจ่ายอื่น	17,500,000 บาท
1) ค่าใช้จ่ายในการสนับสนุนการดำเนินการแก้ไขปัญหาความเดือดร้อนเร่งด่วน ของประชาชนในจังหวัด/และนโยบายของรัฐบาล	17,500,000 บาท

## กระทรวงสาธารณสุข

## สำนักงานปลัดกระทรวงสาธารณสุข

## โครงการส่งเสริมและพัฒนาด้านสุขภาพและกีฬา

กิจกรรม : พัฒนาระบบบริการปฐมภูมิให้มีคุณภาพมาตรฐานภูมิภาคได้ขยายแผน

	68,600,000 บาท
<b>1. งบลงทุน</b>	<b>68,600,000 บาท</b>
<b>1.1 ค่าครุภัณฑ์ ที่ดินและสิ่งก่อสร้าง</b>	<b>68,600,000 บาท</b>
<b>1.1.1 ค่าครุภัณฑ์</b>	<b>68,600,000 บาท</b>
1.1.1.1 ครุภัณฑ์ยานพาหนะและขนส่ง	6,902,000 บาท
(1) ครุภัณฑ์ยานพาหนะและขนส่งที่มีราคาต่อหน่วยต่ำกว่า 1 ล้านบาท รวม 7 รายการ (รวม 7 หน่วย)	6,902,000 บาท
1.1.1.2 ครุภัณฑ์การแพทย์	61,698,000 บาท
(1) ครุภัณฑ์การแพทย์ที่มีราคาต่อหน่วยต่ำกว่า 1 ล้านบาท รวม 139 รายการ (รวม 266 หน่วย)	48,498,000 บาท
(2) กล้องถ่ายภาพจอประสาทตาดีจิจิตอล โรงพยาบาลสุโขทัย-ลก ตำบลสุโขทัย-ลก อำเภอสุโขทัย-ลก จังหวัดนครราชสีมา 1 ชุด	1,200,000 บาท
(3) กล้องถ่ายภาพจอประสาทตาดีจิจิตอล โรงพยาบาลตากใบ ตำบลเจ๊ะเห อำเภอตากใบ จังหวัดนราธิวาส 1 ชุด	1,200,000 บาท
(4) กล้องถ่ายภาพจอประสาทตาดีจิจิตอล โรงพยาบาล นราธิวาสราชนครินทร์ ตำบลบางนาค อำเภอเมืองนราธิวาส จังหวัดนราธิวาส 1 ชุด	1,200,000 บาท
(5) กล้องถ่ายภาพจอประสาทตาดีจิจิตอล โรงพยาบาลยะรัง ตำบลปิตุมุตี อำเภอยะรัง จังหวัดปัตตานี 1 ชุด	1,200,000 บาท
(6) กล้องถ่ายภาพจอประสาทตาดีจิจิตอล โรงพยาบาลปัตตานี ตำบลสะบารัง อำเภอเมืองปัตตานี จังหวัดปัตตานี 1 ชุด	1,200,000 บาท
(7) กล้องถ่ายภาพจอประสาทตาดีจิจิตอล โรงพยาบาลยะลา ตำบลสะเตง อำเภอเมืองยะลา จังหวัดยะลา 1 ชุด	1,200,000 บาท
(8) กล้องถ่ายภาพจอประสาทตาดีจิจิตอล โรงพยาบาล สมเด็จพระยุพราชยะหา ตำบลยะหา อำเภอยะหา จังหวัดยะลา 1 ชุด	1,200,000 บาท
(9) กล้องถ่ายภาพจอประสาทตาดีจิจิตอล โรงพยาบาลบันนังสตา ตำบลบันนังสตา อำเภอบันนังสตา จังหวัดยะลา 1 ชุด	1,200,000 บาท
(10) กล้องถ่ายภาพจอประสาทตาดีจิจิตอล โรงพยาบาลสงขลา ตำบลพะวง อำเภอเมืองสงขลา จังหวัดสงขลา 1 ชุด	1,200,000 บาท
(11) กล้องถ่ายภาพจอประสาทตาดีจิจิตอล โรงพยาบาลละงู ตำบลละงู อำเภอละงู จังหวัดสตูล 1 ชุด	1,200,000 บาท
(12) กล้องถ่ายภาพจอประสาทตาดีจิจิตอล โรงพยาบาลสตูล ตำบลพิมาน อำเภอเมืองสตูล จังหวัดสตูล 1 ชุด	1,200,000 บาท

## 5.4.3 กลุ่มโครงการที่ 3 โครงการส่งเสริมและพัฒนาการศึกษา

173,570,000 บาท

## (1) วัตถุประสงค์

เพื่อส่งเสริมและพัฒนาการศึกษาของเยาวชน สร้างโอกาสในการเข้าถึงแหล่งเรียนรู้ที่ทันสมัย

## (2) สถานที่ดำเนินการ

จังหวัดสตูล จังหวัดยะลา จังหวัดปัตตานี และจังหวัดนราธิวาส

## (3) ระยะเวลาดำเนินการ

กันยายน 2560 - ตุลาคม 2561

## (4) วงเงินทั้งสิ้นของกลุ่มโครงการ

173,570,000 บาท

## (5) งบประมาณรายจ่าย จำแนกตามหน่วยงาน/กิจกรรม และประมาณการรายจ่าย

หน่วย : ล้านบาท

หน่วยงาน / กิจกรรม	งบประมาณ		ประมาณการรายจ่าย			รวม
	เริ่มต้น - ปี 2560	ปี 2561	ปี 2562	ปี 2563	ปี 2564 - จบโครงการ	
<b>รวมทั้งสิ้น</b>	-	<b>173.5700</b>	-	-	-	<b>173.5700</b>
<b>1. กระทรวงมหาดไทย</b>	-	<b>153.5800</b>	-	-	-	<b>153.5800</b>
<b>1.1 กรมส่งเสริมการปกครองท้องถิ่น</b>	-	<b>153.5800</b>	-	-	-	<b>153.5800</b>
- สร้างศูนย์การเรียนรู้	-	153.5800	-	-	-	153.5800
<b>2. จังหวัดและกลุ่มจังหวัด</b>	-	<b>19.9900</b>	-	-	-	<b>19.9900</b>
<b>2.1 จังหวัดสตูล</b>	-	<b>3.8000</b>	-	-	-	<b>3.8000</b>
- พัฒนาคุณภาพการศึกษาศาสนา และศิลปวัฒนธรรม	-	3.8000	-	-	-	3.8000
<b>2.2 จังหวัดนราธิวาส</b>	-	<b>16.1900</b>	-	-	-	<b>16.1900</b>
- พัฒนาคุณภาพการศึกษาศาสนา และศิลปวัฒนธรรม	-	16.1900	-	-	-	16.1900

รายละเอียดงบประมาณจำแนกตามงบรายจ่าย

กลุ่มโครงการ : โครงการส่งเสริมและพัฒนาการศึกษา

ห่วงโซ่คุณค่า : ต้นน้ำ - พัฒนาโครงสร้างพื้นฐานด้านสังคม

กลุ่มกิจกรรม : ส่งเสริมคุณภาพการศึกษา

กระทรวงมหาดไทย

กรมส่งเสริมการปกครองท้องถิ่น

โครงการส่งเสริมและพัฒนาการศึกษา

กิจกรรม : สร้างศูนย์การเรียนรู้

153,580,000 บาท

1. งบเงินอุดหนุน

153,580,000 บาท

1.1 เงินอุดหนุนทั่วไป

1,300,000 บาท

1) วัสดุการศึกษา อุทยานการเรียนรู้ TK PARK เทศบาลเมืองสตูล อำเภอเมืองสตูล  
จังหวัดสตูล

1,300,000 บาท

1.2 เงินอุดหนุนเฉพาะกิจ

152,280,000 บาท

1) ค่าที่ดิน/สิ่งก่อสร้าง

152,280,000 บาท

(1) ค่าที่ดินและสิ่งก่อสร้างที่มีราคาต่อหน่วยต่ำกว่า 10 ล้านบาท

7,380,000 บาท

รวม 1 รายการ (รวม 1 หน่วย)

(2) ปรับปรุงอาคารอุทยานการเรียนรู้ (TK PARK) เทศบาลเมืองปัตตานี

อำเภอเมืองปัตตานี จังหวัดปัตตานี 1 แห่ง

27,900,000 บาท

งบประมาณทั้งสิ้น

31,000,000 บาท

เงินนอกงบประมาณ

3,100,000 บาท

เงินงบประมาณ

27,900,000 บาท

(3) ก่อสร้างอุทยานการเรียนรู้ (TK PARK) เทศบาลเมืองยะลา

อำเภอเมืองยะลา จังหวัดยะลา 1 แห่ง

117,000,000 บาท

งบประมาณทั้งสิ้น

130,000,000 บาท

เงินนอกงบประมาณ

13,000,000 บาท

เงินงบประมาณ

117,000,000 บาท

ห่วงโซ่คุณค่า : กลางน้ำ - พัฒนาคน

กลุ่มกิจกรรม : พัฒนาคุณภาพการศึกษา ศาสนา และศิลปวัฒนธรรม

จังหวัดและกลุ่มจังหวัด

จังหวัดสตูล

โครงการส่งเสริมและพัฒนาการศึกษา

กิจกรรม : พัฒนาคุณภาพการศึกษา ศาสนา และศิลปวัฒนธรรม

3,800,000 บาท

1. งบดำเนินงาน

3,800,000 บาท

1.1 ค่าตอบแทน ใช้สอยและวัสดุ

3,800,000 บาท

1.1.1 ค่าตอบแทน ใช้สอยและวัสดุ

3,800,000 บาท

(1) ค่าตอบแทนวิทยากร

108,000 บาท

(2) ค่าเบี้ยเลี้ยง ที่พักและพาหนะ

60,000 บาท

(3) ค่าจ้างเหมาบริการ	1,000,000 บาท
(4) ค่าใช้จ่ายในการสัมมนาและฝึกอบรม	597,200 บาท
(5) วัสดุสำนักงาน	19,800 บาท
(6) วัสดุคอมพิวเตอร์	15,000 บาท
(7) วัสดุการเกษตร	1,000,000 บาท
(8) วัสดุสนามและการฝึก	1,000,000 บาท

### จังหวัดนราธิวาส

#### โครงการส่งเสริมและพัฒนาการศึกษา

กิจกรรม : พัฒนาคุณภาพการศึกษา ศาสนา และศิลปวัฒนธรรม

16,190,000 บาท

#### 1. งบดำเนินงาน

15,462,000 บาท

##### 1.1 ค่าตอบแทน ใช้สอยและวัสดุ

15,462,000 บาท

##### 1.1.1 ค่าตอบแทน ใช้สอยและวัสดุ

15,462,000 บาท

##### (1) ค่าจ้างเหมาบริการ

15,462,000 บาท

#### 2. งบลงทุน

728,000 บาท

##### 2.1 ค่าครุภัณฑ์ ที่ดินและสิ่งก่อสร้าง

728,000 บาท

##### 2.1.1 ค่าครุภัณฑ์

728,000 บาท

##### 2.1.1.1 ครุภัณฑ์อื่น ๆ

728,000 บาท

##### (1) ครุภัณฑ์อื่น ๆ ที่มีราคาต่อหน่วยต่ำกว่า 1 ล้านบาท

728,000 บาท

รวม 1 รายการ (รวม 1 หน่วย)

## 5.4.4 กลุ่มโครงการที่ 4 โครงการป้องกันและแก้ไขปัญหาเสฟตีด

60,050,000 บาท

## (1) วัตถุประสงค์

เพื่อส่งเสริมการเรียนรู้ การป้องกันและแก้ไขปัญหาเสฟตีดของเยาวชน และคีนคณดีสู่สังคม

## (2) สถานที่ดำเนินการ

จังหวัดสตูล และจังหวัดนราธิวาส

## (3) ระยะเวลาดำเนินการ

กันยายน 2560 - ตุลาคม 2561

## (4) วงเงินทั้งสิ้นของกลุ่มโครงการ

60,050,000 บาท

## (5) งบประมาณรายจ่าย จำแนกตามหน่วยงาน/กิจกรรม และประมาณการรายจ่าย

หน่วย : ล้านบาท

หน่วยงาน / กิจกรรม	งบประมาณ		ประมาณการรายจ่าย			รวม
	เริ่มต้น - ปี 2560	ปี 2561	ปี 2562	ปี 2563	ปี 2564 - จบโครงการ	
<b>รวมทั้งสิ้น</b>	-	60.0500	-	-	-	60.0500
<b>1. จังหวัดและกลุ่มจังหวัด</b>	-	60.0500	-	-	-	60.0500
<b>1.1 จังหวัดสตูล</b>	-	10.2500	-	-	-	10.2500
- เพิ่มศักยภาพการแก้ไขปัญหาเสฟตีด	-	10.2500	-	-	-	10.2500
<b>1.2 จังหวัดนราธิวาส</b>	-	49.8000	-	-	-	49.8000
- เพิ่มศักยภาพการแก้ไขปัญหาเสฟตีด	-	49.8000	-	-	-	49.8000



## รายละเอียดงบประมาณจำแนกตามงบรายจ่าย

กลุ่มโครงการ : โครงการป้องกันและแก้ไขปัญหายาเสพติด

วงษ์ใช้คุณค่า : กลางน้ำ - พัฒนาคน

กลุ่มกิจกรรม : เพิ่มศักยภาพการแก้ไขปัญหายาเสพติด

จังหวัดและกลุ่มจังหวัด

จังหวัดสตูล

โครงการป้องกันและแก้ไขปัญหายาเสพติด

กิจกรรม : เพิ่มศักยภาพการแก้ไขปัญหายาเสพติด

10,250,000 บาท

1. งบดำเนินงาน

10,250,000 บาท

1.1 ค่าตอบแทน ใช้สอยและวัสดุ

10,250,000 บาท

(1) ค่าวัสดุอื่น

10,250,000 บาท

หน่วยงาน : จังหวัดนราธิวาส

โครงการป้องกันและแก้ไขปัญหายาเสพติด

กิจกรรม : เพิ่มศักยภาพการแก้ไขปัญหายาเสพติด

49,800,000 บาท

1. งบดำเนินงาน

728,000 บาท

1.1 ค่าตอบแทน ใช้สอยและวัสดุ

728,000 บาท

(1) วัสดุงานบ้านงานครัว

728,000 บาท

2. งบลงทุน

49,072,000 บาท

2.1 ค่าครุภัณฑ์ ที่ดินและสิ่งก่อสร้าง

49,072,000 บาท

2.1.1 ค่าครุภัณฑ์

1,116,000 บาท

2.1.1.1 ครุภัณฑ์คอมพิวเตอร์

130,000 บาท

(1) ครุภัณฑ์คอมพิวเตอร์ที่มีราคาต่อหน่วยต่ำกว่า 1 ล้านบาท

130,000 บาท

รวม 5 รายการ (รวม 7 หน่วย)

2.1.1.2 ครุภัณฑ์งานบ้านงานครัว

922,500 บาท

(1) ครุภัณฑ์งานบ้านงานครัวที่มีราคาต่อหน่วยต่ำกว่า 1 ล้านบาท

922,500 บาท

รวม 5 รายการ (รวม 260 หน่วย)

2.1.1.3 ครุภัณฑ์ไฟฟ้าและวิทยุ

63,500 บาท

(1) ครุภัณฑ์ไฟฟ้าและวิทยุที่มีราคาต่อหน่วยต่ำกว่า 1 ล้านบาท

63,500 บาท

รวม 1 รายการ (รวม 1 หน่วย)

2.1.2 ค่าที่ดินและสิ่งก่อสร้าง

47,956,000 บาท

2.1.2.1 ค่าก่อสร้างอาคารที่ทำการและสิ่งก่อสร้างประกอบ

3,256,000 บาท

(1) ค่าก่อสร้างอาคารที่ทำการและสิ่งก่อสร้างประกอบที่มีราคาต่อหน่วย

ต่ำกว่า 10 ล้านบาท รวม 1 รายการ (รวม 1 หน่วย)

3,256,000 บาท

2.1.2.2 ค่าปรับปรุงสิ่งก่อสร้างอื่น	16,500,000 บาท
(1) ถมดินบริเวณ ค่ายบำบัดพื้นฟูสมรรถภาพ ผู้เสพ/ผู้ติดยาเสพติดแบบถาวร ระดับจังหวัด ขนาดพื้นที่ประมาณ 41,800 ตารางเมตร ถมดินสูงเฉลี่ย 1.80 เมตร 75,240 ลูกบาศก์เมตร	16,500,000 บาท
2.1.2.3 ค่าก่อสร้างอื่นๆ	28,200,000 บาท
(1) ค่าก่อสร้างอื่นที่มีราคาต่อหน่วยต่ำกว่า 10 ล้านบาท รวม 4 รายการ (รวม 763 หน่วย)	12,400,000 บาท
(2) ก่อสร้างอาคารโรงนอน 2 ชั้น พร้อมห้องน้ำ - ห้องส้วม จำนวน 2 หลัง บริเวณค่ายบำบัดพื้นฟูสมรรถภาพผู้เสพ/ผู้ติดยาเสพติด แบบถาวรระดับ จังหวัด 2 หลัง	15,800,000 บาท

## 5.4.5 กลุ่มโครงการที่ 5 โครงการพัฒนาเมืองน่าอยู่

72,800,000 บาท

## (1) วัตถุประสงค์

เพื่อพัฒนาโครงสร้างพื้นฐาน และสิ่งอำนวยความสะดวกให้กับชุมชนอย่างทั่วถึง เป็นธรรม

## (2) สถานที่ดำเนินการ

จังหวัดยะลา

## (3) ระยะเวลาดำเนินการ

กันยายน 2560 - ตุลาคม 2561

## (4) วงเงินทั้งสิ้นของกลุ่มโครงการ

72,800,000 บาท

## (5) งบประมาณรายจ่าย จำแนกตามหน่วยงาน/กิจกรรม และประเภทการรายจ่าย

หน่วย : ล้านบาท

หน่วยงาน / กิจกรรม	งบประมาณ		ประมาณการรายจ่าย			รวม
	เริ่มต้น - ปี 2560	ปี 2561	ปี 2562	ปี 2563	ปี 2564 - จบโครงการ	
รวมทั้งสิ้น	-	72.8000	-	-	-	72.8000
1. รัฐวิสาหกิจ	-	72.8000	-	-	-	72.8000
1.1 การประปาส่วนภูมิภาค	-	72.8000	-	-	-	72.8000
- ค่าวางท่อขยายเขตจำหน่ายน้ำ (ภาคใต้ชายแดน)	-	72.8000	-	-	-	72.8000

รายละเอียดงบประมาณจำแนกตามงบรายจ่าย

กลุ่มโครงการ : โครงการพัฒนาเมืองน่าอยู่

ห่วงโซ่คุณค่า : ต้นน้ำ - พัฒนาโครงสร้างพื้นฐานด้านสังคม

กลุ่มกิจกรรม : พัฒนาเมืองน่าอยู่

รัฐวิสาหกิจ

การประปาส่วนภูมิภาค

โครงการพัฒนาเมืองน่าอยู่

กิจกรรม : ค่าวางท่อขยายเขตจำหน่ายน้ำ (ภาคใต้ชายแดน)

72,800,000 บาท

1. งบลงทุน

72,800,000 บาท

1.1 ค่าครุภัณฑ์ ที่ดินและสิ่งก่อสร้าง

72,800,000 บาท

1.1.1 ค่าที่ดินและสิ่งก่อสร้าง

72,800,000 บาท

1.1.1.1 ค่าที่ดินและสิ่งก่อสร้าง

72,800,000 บาท

(1) ค่าที่ดินและสิ่งก่อสร้างที่มีราคาต่อหน่วยต่ำกว่า 10 ล้านบาท

8,850,000 บาท

รวม 3 รายการ (รวม 3 หน่วย)

(2) โครงการวางท่อขยายเขตน้ำประปา บ้านลิ้มปุโร๊ะ ตำบลบาโงยซิแน

อำเภอยะหา จังหวัดยะลา 1 แห่ง

13,950,000 บาท

(3) โครงการวางท่อขยายเขตน้ำประปา บริเวณชุมชนบ้าน กม.4 และ กม.7

ตำบลตาเนาะแมเราะ อำเภอเบตง จังหวัดยะลา 1 แห่ง

30,000,000 บาท

(4) โครงการวางท่อขยายเขตน้ำประปา หมู่ที่ 6 ,หมู่ที่ 8 ตำบลยะรม

อำเภอเบตง จังหวัดยะลา 1 แห่ง

20,000,000 บาท

5.4.6 กลุ่มโครงการที่ 6 โครงการป้องกันและแก้ไขความเสื่อมโทรมของทรัพยากรธรรมชาติและสิ่งแวดล้อม

55,699,000 บาท

## (1) วัตถุประสงค์

เพื่อการอนุรักษ์และฟื้นฟูธรรมชาติและสิ่งแวดล้อม การพัฒนาและเพิ่มประสิทธิภาพการบริหารจัดการสิ่งแวดล้อม

## (2) สถานที่ดำเนินการ

จังหวัดปัตตานี

## (3) ระยะเวลาดำเนินการ

กันยายน 2560 - ตุลาคม 2561

## (4) วงเงินทั้งสิ้นของกลุ่มโครงการ

55,699,000 บาท

## (5) งบประมาณรายจ่าย จำแนกตามหน่วยงาน/กิจกรรม และประมาณการรายจ่าย

หน่วย : ล้านบาท

หน่วยงาน / กิจกรรม	งบประมาณ		ประมาณการรายจ่าย			รวม
	เริ่มต้น - ปี 2560	ปี 2561	ปี 2562	ปี 2563	ปี 2564 - จบโครงการ	
รวมทั้งสิ้น	-	55.6990	-	-	-	55.6990
1. จังหวัดและกลุ่มจังหวัด	-	55.6990	-	-	-	55.6990
1.1 จังหวัดปัตตานี	-	55.6990	-	-	-	55.6990
- ป้องกันและแก้ไขปัญหา ทรัพยากรธรรมชาติและสิ่งแวดล้อม	-	55.6990	-	-	-	55.6990

รายละเอียดงบประมาณจำแนกตามงบรายจ่าย

กลุ่มโครงการ : โครงการป้องกันและแก้ไขความเสื่อมโทรมของทรัพยากรธรรมชาติและสิ่งแวดล้อม

วงษ์ใช้คุณค่า : กลางน้ำ - พัฒนาคน

กลุ่มกิจกรรม : การฟื้นฟูและบริหารจัดการป่าพรุ

จังหวัดและกลุ่มจังหวัด

จังหวัดปัตตานี

โครงการป้องกันและแก้ไขความเสื่อมโทรมของทรัพยากรธรรมชาติและสิ่งแวดล้อม

กิจกรรม : ป้องกันและแก้ไขปัญหาทรัพยากรธรรมชาติและสิ่งแวดล้อม

55,699,000 บาท

**1. งบดำเนินงาน**

25,699,000 บาท

**1.1 ค่าตอบแทน วัสดุและวัสดุ**

25,699,000 บาท

(1) ค่าจ้างเหมาบริการ

4,384,400 บาท

(2) ค่าใช้จ่ายในการสัมมนาและฝึกอบรม

144,600 บาท

(3) วัสดุการเกษตร

21,170,000 บาท

**2. งบลงทุน**

30,000,000 บาท

**2.1 ค่าครุภัณฑ์ ที่ดินและสิ่งก่อสร้าง**

30,000,000 บาท

**2.1.1 ค่าที่ดินและสิ่งก่อสร้าง**

30,000,000 บาท

**2.1.1.1 ค่าปรับปรุงแหล่งน้ำ**

24,000,000 บาท

(1) ค่าปรับปรุงแหล่งน้ำที่มีราคาต่อหน่วยต่ำกว่า 10 ล้านบาท

24,000,000 บาท

รวม 1 รายการ (รวม 42 หน่วย)

**2.1.1.2 ค่าก่อสร้างอื่นๆ**

6,000,000 บาท

(1) ค่าก่อสร้างอื่นๆที่มีราคาต่อหน่วยต่ำกว่า 10 ล้านบาท

6,000,000 บาท

รวม 1 รายการ (รวม 1 หน่วย)

5.4.7 กลุ่มโครงการที่ 7 โครงการป้องกันการกัดเซาะชายฝั่ง 11,105,000 บาท

(1) วัตถุประสงค์

เพื่อแก้ไขปัญหาการกัดเซาะชายฝั่ง ในพื้นที่ภาคใต้ชายแดน

(2) สถานที่ดำเนินการ

จังหวัดสงขลา

(3) ระยะเวลาดำเนินการ

กันยายน 2560 - ตุลาคม 2561

(4) วงเงินทั้งสิ้นของกลุ่มโครงการ

11,105,000 บาท

(5) งบประมาณรายจ่าย จำแนกตามหน่วยงาน/กิจกรรม และประมาณการรายจ่าย

หน่วย : ล้านบาท

หน่วยงาน / กิจกรรม	งบประมาณ		ประมาณการรายจ่าย			รวม
	เริ่มต้น - ปี 2560	ปี 2561	ปี 2562	ปี 2563	ปี 2564 - จบโครงการ	
รวมทั้งสิ้น	-	11.1050	-	-	-	11.1050
1. กระทรวงทรัพยากรธรรมชาติและสิ่งแวดล้อม	-	11.1050	-	-	-	11.1050
1.1 กรมทรัพยากรทางทะเลและชายฝั่ง	-	11.1050	-	-	-	11.1050
- แก้ไขการกัดเซาะชายฝั่งทะเลทั้งระบบ (ภาคใต้ชายแดน)	-	11.1050	-	-	-	11.1050

รายละเอียดงบประมาณจำแนกตามงบรายจ่าย

กลุ่มโครงการ : โครงการป้องกันการกัดเซาะชายฝั่ง

วงใช้คุณค่า : ต้นน้ำ - การป้องกันการกัดเซาะชายฝั่ง

กลุ่มกิจกรรม : แก้ไขปัญหาการกัดเซาะชายฝั่ง

กระทรวงทรัพยากรธรรมชาติและสิ่งแวดล้อม

กรมทรัพยากรทางทะเลและชายฝั่ง

โครงการป้องกันการกัดเซาะชายฝั่ง

กิจกรรม : แก้ไขการกัดเซาะชายฝั่งทะเลทั้งระบบ (ภาคใต้ชายแดน)

11,105,000 บาท

1. งบรายจ่ายอื่น

11,105,000 บาท

1) ค่าที่ดิน/สิ่งก่อสร้าง

11,105,000 บาท

(1) ค่าใช้จ่ายในการแก้ไขปัญหาการกัดเซาะชายฝั่งโดยวิธีการถ่ายเททราย

จังหวัดสงขลา 1 พื้นที่

11,105,000 บาท



## 5.5 แนวทางการดำเนินงานที่ 1.5 โครงการพัฒนาพิเศษขนาดใหญ่

## 5.5.1 กลุ่มโครงการที่ 1 โครงการบริหารจัดการทรัพยากรน้ำภาคใต้ชายแดน

75,050,000 บาท

## (1) วัตถุประสงค์

เพื่อพัฒนาแหล่งน้ำเพื่อการอุปโภค บริโภค และการเกษตรอย่างเพียงพอกับความต้องการในพื้นที่จังหวัดภาคใต้ชายแดน

## (2) สถานที่ดำเนินการ

จังหวัดสงขลา และจังหวัดนราธิวาส

## (3) ระยะเวลาดำเนินการ

กันยายน 2560 - ตุลาคม 2561

## (4) วงเงินทั้งสิ้นของกลุ่มโครงการ

75,050,000 บาท

## (5) งบประมาณรายจ่าย จำแนกตามหน่วยงาน/กิจกรรม และประเภทการรายจ่าย

หน่วย : ล้านบาท

หน่วยงาน / กิจกรรม	งบประมาณ		ประมาณการรายจ่าย			รวม
	เริ่มต้น - ปี 2560	ปี 2561	ปี 2562	ปี 2563	ปี 2564 - จบโครงการ	
รวมทั้งสิ้น	-	75.0500	-	-	-	75.0500
1. กระทรวงเกษตรและสหกรณ์	-	75.0500	-	-	-	75.0500
1.1 กรมชลประทาน	-	75.0500	-	-	-	75.0500
- แผนจัดการทรัพยากรน้ำ	-	75.0500	-	-	-	75.0500

รายละเอียดงบประมาณจำแนกตามงบรายจ่าย

เป้าหมาย : เศรษฐกิจระดับภาคเติบโตตามศักยภาพ ประชาชนมีคุณภาพชีวิตดีขึ้น

ตัวชี้วัดเป้าหมาย : อัตราการขยายตัวมูลค่าผลิตภัณฑ์มวลรวมจังหวัด (GPP) เพิ่มขึ้น ร้อยละ 2

แนวทางการดำเนินงานที่ 1.1.5 โครงการพัฒนาพิเศษขนาดใหญ่

ตัวชี้วัดแนวทางการดำเนินงาน : ด้านสังคมได้รับการปรับปรุงพัฒนาประชาชนมีคุณภาพชีวิตดีขึ้นร้อยละ 5 (ภาคใต้ชายแดน)

กลุ่มโครงการ : โครงการบริหารจัดการทรัพยากรน้ำภาคใต้ชายแดน

ห่วงโซ่คุณค่า : ต้นน้ำ - การพัฒนาแหล่งน้ำ น้ำเพื่อการอุปโภค บริโภค และการเกษตร

กลุ่มกิจกรรม : การบริหารจัดการน้ำ

กระทรวงเกษตรและสหกรณ์

กรมชลประทาน

โครงการบริหารจัดการทรัพยากรน้ำภาคใต้ชายแดน

กิจกรรม : แผนจัดการทรัพยากรน้ำ

75,050,000 บาท

#### 1. งบลงทุน

75,050,000 บาท

##### 1.1 ค่าครุภัณฑ์ ที่ดินและสิ่งก่อสร้าง

75,050,000 บาท

##### 1.1.1 ค่าที่ดินและสิ่งก่อสร้าง

75,050,000 บาท

##### 1.1.1.1 ค่าก่อสร้างแหล่งน้ำ

75,050,000 บาท

(1) ค่าก่อสร้างแหล่งน้ำที่มีราคาต่อหน่วยต่ำกว่า 10 ล้านบาท

9,800,000 บาท

รวม 1 รายการ (รวม 1 หน่วย)

(2) ระบบส่งน้ำพร้อมอาคารประกอบโครงการฝายไอร้ปากอ อันเนื่องมาจาก

พระราชดำริ ตำบลเชิงคีรี อำเภอศรีสาคร จังหวัดนราธิวาส

15,450,000 บาท

(3) ฝายคลองปลักโหนด พร้อมระบบส่งน้ำ ตำบลคู อำเภอจะนะ

จังหวัดสงขลา

27,000,000 บาท

(4) คันกันน้ำบ้านโคกเคียน พร้อมอาคารประกอบ ตำบลโคกเคียน

อำเภอเมืองนราธิวาส จังหวัดนราธิวาส

22,800,000 บาท

## 5.5.2 กลุ่มโครงการที่ 2 โครงการป้องกันการกัดเซาะชายฝั่ง

839,901,000 บาท

## (1) วัตถุประสงค์

เพื่อแก้ไขปัญหาการกัดเซาะชายฝั่ง และการฟื้นฟูชายฝั่งในพื้นที่ภาคใต้ชายแดน

## (2) สถานที่ดำเนินการ

จังหวัดสงขลา จังหวัดสตูล และจังหวัดปัตตานี

## (3) ระยะเวลาดำเนินการ

2 ปี (ปี 2561 และปี 2563)

## (4) วงเงินทั้งสิ้นของกลุ่มโครงการ

929.9010 บาท

## (5) งบประมาณรายจ่าย จำแนกตามหน่วยงาน/กิจกรรม และประเภทการรายจ่าย

หน่วย : ล้านบาท

หน่วยงาน / กิจกรรม	งบประมาณ		ประมาณการรายจ่าย			รวม
	เริ่มต้น - ปี 2560	ปี 2561	ปี 2562	ปี 2563	ปี 2564 - จบโครงการ	
<b>รวมทั้งสิ้น</b>	-	<b>839.9010</b>	-	<b>90.0000</b>	-	<b>929.9010</b>
<b>1. กระทรวงคมนาคม</b>	-	<b>664.9620</b>	-	<b>90.0000</b>	-	<b>754.9620</b>
<b>1.1 กรมเจ้าท่า</b>	-	<b>664.9620</b>	-	<b>90.0000</b>	-	<b>754.9620</b>
- แก้ไขปัญหาการกัดเซาะชายฝั่งทั้งระบบ ในพื้นที่ภาคใต้ชายแดน	-	664.9620	-	90.0000	-	754.9620
<b>2. กระทรวงมหาดไทย</b>	-	<b>119.0000</b>	-	-	-	<b>119.0000</b>
<b>2.1 กรมโยธาธิการและผังเมือง</b>	-	<b>119.0000</b>	-	-	-	<b>119.0000</b>
- ก่อสร้างเขื่อนป้องกันการกัดเซาะชายฝั่ง ในพื้นที่จังหวัดชายแดนภาคใต้	-	119.0000	-	-	-	119.0000
<b>3. กระทรวงศึกษาธิการ</b>	-	<b>55.9390</b>	-	-	-	<b>55.9390</b>
<b>3.1 มหาวิทยาลัยสงขลานครินทร์</b>	-	<b>55.9390</b>	-	-	-	<b>55.9390</b>
- แก้ไขปัญหาการกัดเซาะชายฝั่งทั้งระบบ	-	55.9390	-	-	-	55.9390

รายละเอียดงบประมาณจำแนกตามงบรายจ่าย

กลุ่มโครงการ : โครงการป้องกันการกัดเซาะชายฝั่ง

ห่วงโซ่คุณค่า : ต้นน้ำ - การป้องกันการกัดเซาะชายฝั่ง

กลุ่มกิจกรรม : แก้ไขปัญหาการกัดเซาะชายฝั่ง

กระทรวงคมนาคม

กรมเจ้าท่า

โครงการป้องกันการกัดเซาะชายฝั่ง

กิจกรรม : แก้ไขปัญหาการกัดเซาะชายฝั่งทั้งระบบ ในพื้นที่ภาคใต้ชายแดน

664,962,000 บาท

1. งบลงทุน

664,962,000 บาท

1.1 ค่าครุภัณฑ์ ที่ดินและสิ่งก่อสร้าง

664,962,000 บาท

1.1.1 ค่าที่ดินและสิ่งก่อสร้าง

664,962,000 บาท

1.1.1.1 ค่าก่อสร้างอื่นๆ

664,962,000 บาท

(1) ค่าจ้างเหมาขุดลอกและบำรุงรักษาร่องน้ำชายฝั่งทะเลอ่าวปัตตานี

เนื้อดินประมาณ 11,082,700 ลบ.ม

664,962,000 บาท

กระทรวง : กระทรวงมหาดไทย

หน่วยงาน : กรมโยธาธิการและผังเมือง

โครงการป้องกันการกัดเซาะชายฝั่ง

กิจกรรม : ก่อสร้างเขื่อนป้องกันการกัดเซาะชายฝั่งในพื้นที่จังหวัดชายแดนภาคใต้

119,000,000 บาท

1. งบลงทุน

119,000,000 บาท

1.1 ค่าครุภัณฑ์ ที่ดินและสิ่งก่อสร้าง

119,000,000 บาท

1.1.1 ค่าที่ดินและสิ่งก่อสร้าง

119,000,000 บาท

1.1.1.1 ค่าก่อสร้างอื่นๆ

119,000,000 บาท

(1) ก่อสร้างเขื่อนป้องกันการตลิ่งริมทะเล บ้านเกาะยาว หมู่ที่ 1 ตำบลเจ๊ะเห

อำเภอตากใบ จังหวัดนราธิวาส ความยาว 1,000 เมตร 1 แห่ง

55,000,000 บาท

(2) ก่อสร้างเขื่อนป้องกันการตลิ่งริมทะเล พร้อมปรับปรุงภูมิทัศน์บ้านราไวย์

ต.ชอนคลาน อ.ทุ่งหว้า จ.สตูล ความยาว 426 เมตร 1 แห่ง

64,000,000 บาท

กระทรวงศึกษาธิการ

มหาวิทยาลัยสงขลานครินทร์

โครงการป้องกันการกัดเซาะชายฝั่ง

กิจกรรม : แก้ไขปัญหาการกัดเซาะชายฝั่งทั้งระบบ

55,939,000 บาท

1. งบเงินอุดหนุน

55,939,000 บาท

1.1 เงินอุดหนุนทั่วไป

55,939,000 บาท

1) ค่าที่ดิน/สิ่งก่อสร้าง

36,220,000 บาท

(1) ค่าก่อสร้างปะการังเทียม ตำบลคอหงส์ อำเภอหาดใหญ่ จังหวัดสงขลา

36,220,000 บาท

2) เงินอุดหนุนโครงการแก้ไขปัญหาการกัดเซาะชายฝั่งจังหวัดสงขลา

19,719,000 บาท

## 5.5.3 กลุ่มโครงการที่ 3 โครงการด้านโครงสร้างพื้นฐานและสาธารณูปโภค

89,527,600 บาท

## (1) วัตถุประสงค์

เพื่อพัฒนาด้านโครงสร้างพื้นฐานและสาธารณูปโภคเพื่อยกระดับคุณภาพชีวิต

## (2) สถานที่ดำเนินการ

จังหวัดสงขลา

## (3) ระยะเวลาดำเนินการ

2 ปี (ปี 2561 ถึง ปี 2562)

## (4) วงเงินทั้งสิ้นของกลุ่มโครงการ

227.6380 บาท

## (5) งบประมาณรายจ่าย จำแนกตามหน่วยงาน/กิจกรรม และประมาณการรายจ่าย

หน่วย : ล้านบาท

หน่วยงาน / กิจกรรม	งบประมาณ		ประมาณการรายจ่าย			รวม
	เริ่มต้น - ปี 2560	ปี 2561	ปี 2562	ปี 2563	ปี 2564 - จบโครงการ	
<b>รวมทั้งสิ้น</b>	-	89.5276	138.1104	-	-	227.6380
<b>1. กระทรวงคมนาคม</b>	-	55.0000	-	-	-	55.0000
<b>1.1 กรมทางหลวงชนบท</b>	-	55.0000	-	-	-	55.0000
- ก่อสร้างและปรับปรุงทางเพื่อพัฒนา โครงสร้างพื้นฐาน	-	55.0000	-	-	-	55.0000
<b>2. รัฐวิสาหกิจ</b>	-	34.5276	138.1104	-	-	172.6380
<b>2.1 การประปาส่วนภูมิภาค</b>	-	34.5276	138.1104	-	-	172.6380
- ค่าก่อสร้างปรับปรุงเส้นท่อ (ภาคใต้ ชายแดน)	-	34.5276	138.1104	-	-	172.6380

รายละเอียดงบประมาณจำแนกตามงบรายจ่าย

กลุ่มโครงการ : โครงการด้านโครงสร้างพื้นฐานและสาธารณูปโภค

ห่วงโซ่คุณค่า : ต้นน้ำ - การพัฒนาโครงสร้างพื้นฐาน

กลุ่มกิจกรรม : เส้นทางคมนาคม และโลจิสติกส์

กระทรวงคมนาคม

กรมทางหลวงชนบท

โครงการด้านโครงสร้างพื้นฐานและสาธารณูปโภค

กิจกรรม : ก่อสร้างและปรับปรุงทางเพื่อพัฒนาโครงสร้างพื้นฐาน

55,000,000 บาท

1. งบลงทุน

55,000,000 บาท

1.1 ค่าครุภัณฑ์ ที่ดินและสิ่งก่อสร้าง

55,000,000 บาท

1.1.1 ค่าที่ดินและสิ่งก่อสร้าง

55,000,000 บาท

1.1.1.1 ค่าก่อสร้างทางและสะพาน

55,000,000 บาท

(1) ปรับปรุงถนนทางหลวงชนบทสาย สข.3011 - ทล.408 อ.สิงหนคร

จ.สงขลา 4.200 กม.

55,000,000 บาท

ห่วงโซ่คุณค่า : ปลายน้ำ - ประชาชนมีคุณภาพชีวิตที่ดี

กลุ่มกิจกรรม : โครงสร้างพื้นฐานและสาธารณูปโภค

รัฐวิสาหกิจ

การประปาส่วนภูมิภาค

โครงการด้านโครงสร้างพื้นฐานและสาธารณูปโภค

กิจกรรม : ค่าก่อสร้างปรับปรุงเส้นทางท่อ (ภาคใต้ชายแดน)

34,527,600 บาท

1. งบลงทุน

34,527,600 บาท

1.1 ค่าครุภัณฑ์ ที่ดินและสิ่งก่อสร้าง

34,527,600 บาท

1.1.1 ค่าที่ดินและสิ่งก่อสร้าง

34,527,600 บาท

1.1.1.1 ค่าที่ดินและสิ่งก่อสร้าง

34,527,600 บาท

(1) โครงการปรับปรุงท่อส่งน้ำ ถนนลพบุรีราเมศวร์ จาก คลอง ร. 1 ถึง กม.

5+650 ตำบลคลองแห อำเภอหาดใหญ่ จังหวัดสงขลา 1 แห่ง

34,527,600 บาท

งบประมาณทั้งสิ้น

230,184,000 บาท

เงินนอกงบประมาณ

57,546,000 บาท

เงินงบประมาณ

172,638,000 บาท

ปี 2561 ตั้งงบประมาณ

34,527,600 บาท

ปี 2562 ผูกพันงบประมาณ

138,110,400 บาท

## 5.5.4 กลุ่มโครงการที่ 4 โครงการเมืองสมุนไพร

87,232,500 บาท

## (1) วัตถุประสงค์

เพื่อสนับสนุนปัจจัยการผลิตเมืองสมุนไพร พัฒนาการแปรรูป และการพัฒนาการตลาด

## (2) สถานที่ดำเนินการ

จังหวัดสงขลา และจังหวัดนราธิวาส

## (3) ระยะเวลาดำเนินการ

2 ปี (ปี 2561 และปี 2563)

## (4) วงเงินทั้งสิ้นของกลุ่มโครงการ

87,232,500 บาท

## (5) งบประมาณรายจ่าย จำแนกตามหน่วยงาน/กิจกรรม และประมาณการรายจ่าย

หน่วย : ล้านบาท

หน่วยงาน / กิจกรรม	งบประมาณ		ประมาณการรายจ่าย			รวม
	เริ่มต้น - ปี 2560	ปี 2561	ปี 2562	ปี 2563	ปี 2564 - จบโครงการ	
รวมทั้งสิ้น	-	87.2325	-	-	-	87.2325
1. กระทรวงสาธารณสุข	-	87.2325	-	-	-	87.2325
1.1 สำนักงานปลัดกระทรวงสาธารณสุข	-	87.2325	-	-	-	87.2325
- เมืองสมุนไพรภูมิภาคใต้ชายแดน	-	87.2325	-	-	-	87.2325

## รายละเอียดงบประมาณจำแนกตามงบรายจ่าย

ตัวชี้วัดแนวทางการดำเนินงาน : จังหวัดมีรายได้จากผลิตภัณฑ์สมุนไพรเพิ่มขึ้น ร้อยละ 2 (ภาคใต้ชายแดน)

กลุ่มโครงการ : โครงการเมืองสมุนไพร

ห่วงโซ่คุณค่า : ต้นน้ำ - การพัฒนาเมืองสมุนไพร

กลุ่มกิจกรรม : พัฒนาเมืองสมุนไพร

กระทรวงสาธารณสุข

สำนักงานปลัดกระทรวงสาธารณสุข

โครงการพัฒนาเมืองสมุนไพร

กิจกรรม : เมืองสมุนไพรภูมิภาคใต้ชายแดน

87,232,500 บาท

1. งบดำเนินงาน

17,199,300 บาท

1.1 ค่าตอบแทน ใช้สอยและวัสดุ

17,199,300 บาท

1.1.1 ค่าตอบแทน ใช้สอยและวัสดุ

17,199,300 บาท

(1) ค่าจ้างเหมาบริการ

2,000,000 บาท

(2) พัฒนาแหล่งท่องเที่ยวเชิงสุขภาพ

1,000,000 บาท

(3) ค่าใช้จ่ายในการดำเนินงานพัฒนาเมืองสมุนไพร

14,199,300 บาท

2. งบลงทุน

70,033,200 บาท

2.1 ค่าครุภัณฑ์ ที่ดินและสิ่งก่อสร้าง

70,033,200 บาท

2.1.1 ค่าครุภัณฑ์

14,021,200 บาท

2.1.1.1 ครุภัณฑ์สำนักงาน

1,349,400 บาท

(1) ครุภัณฑ์สำนักงานที่มีราคาต่อหน่วยต่ำกว่า 1 ล้านบาท

1,349,400 บาท

รวม 189 รายการ (รวม 256 หน่วย)

2.1.1.2 ครุภัณฑ์คอมพิวเตอร์

190,000 บาท

(1) ครุภัณฑ์คอมพิวเตอร์ที่มีราคาต่อหน่วยต่ำกว่า 1 ล้านบาท

190,000 บาท

รวม 5 รายการ (รวม 9 หน่วย)

2.1.1.3 ครุภัณฑ์งานบ้านงานครัว

23,000 บาท

(1) ครุภัณฑ์งานบ้านงานครัวที่มีราคาต่อหน่วยต่ำกว่า 1 ล้านบาท

23,000 บาท

รวม 3 รายการ (รวม 3 หน่วย)

2.1.1.4 ครุภัณฑ์การแพทย์

11,522,300 บาท

(1) ครุภัณฑ์การแพทย์ที่มีราคาต่อหน่วยต่ำกว่า 1 ล้านบาท

10,522,300 บาท

รวม 187 รายการ (รวม 401 หน่วย)

(2) เครื่องอบสมุนไพรด้วยเครื่องไมโครเวฟ

สำนักงานสาธารณสุขจังหวัดสงขลา ตำบลบ่อยาง

อำเภอเมือง จังหวัดสงขลา 1 เครื่อง

1,000,000 บาท

2.1.1.5 ครุภัณฑ์อื่น ๆ

936,500 บาท

(1) ครุภัณฑ์อื่น ๆที่มีราคาต่อหน่วยต่ำกว่า 1 ล้านบาท

936,500 บาท

รวม 3 รายการ (รวม 6 หน่วย)



<b>2.1.2 ค่าที่ดินและสิ่งก่อสร้าง</b>	<b>56,012,000 บาท</b>
2.1.2.1 ค่าก่อสร้างอาคารที่ทำการและสิ่งก่อสร้างประกอบ	2,800,000 บาท
(1) ค่าก่อสร้างอาคารที่ทำการและสิ่งก่อสร้างประกอบที่มีราคาต่อหน่วยต่ำกว่า 10 ล้านบาท	2,800,000 บาท
รวม 3 รายการ (รวม 3 หน่วย)	
2.1.2.2 ค่าปรับปรุงสิ่งก่อสร้างอื่น	18,590,500 บาท
(1) ค่าปรับปรุงสิ่งก่อสร้างอื่นที่มีราคาต่อหน่วยต่ำกว่า 10 ล้านบาท	18,590,500 บาท
รวม 39 รายการ (รวม 39 หน่วย)	
2.1.2.3 ค่าก่อสร้างอื่นๆ	34,621,500 บาท
(1) ค่าก่อสร้างอื่นที่มีราคาต่อหน่วยต่ำกว่า 10 ล้านบาท	5,659,200 บาท
รวม 3 รายการ (รวม 4 หน่วย)	
(2) ค่าปรับปรุงและต่อเติมอาคารโรงงานผลิตยาสมุนไพร โรงพยาบาลจะนะ ตำบลจะนะ อำเภอจะนะ จังหวัดนราธิวาส 1 แห่ง	28,962,300 บาท
(2) ค่าปรับปรุงและต่อเติมอาคารโรงงานผลิตยาสมุนไพร โรงพยาบาลจะนะ ตำบลจะนะ อำเภอจะนะ จังหวัดนราธิวาส 1 แห่ง	28,962,300 บาท



ส่วนราชการ จังหวัด และรัฐวิสาหกิจในพื้นที่ภาคตะวันออก

(จังหวัดฉะเชิงเทรา จังหวัดสมุทรปราการ จังหวัดจันทบุรี จังหวัดชลบุรี จังหวัดตราด จังหวัดระยอง)

งบประมาณรายจ่ายประจำปีงบประมาณ พ.ศ. 2561 จำนวน 3,461.5912 ล้านบาท

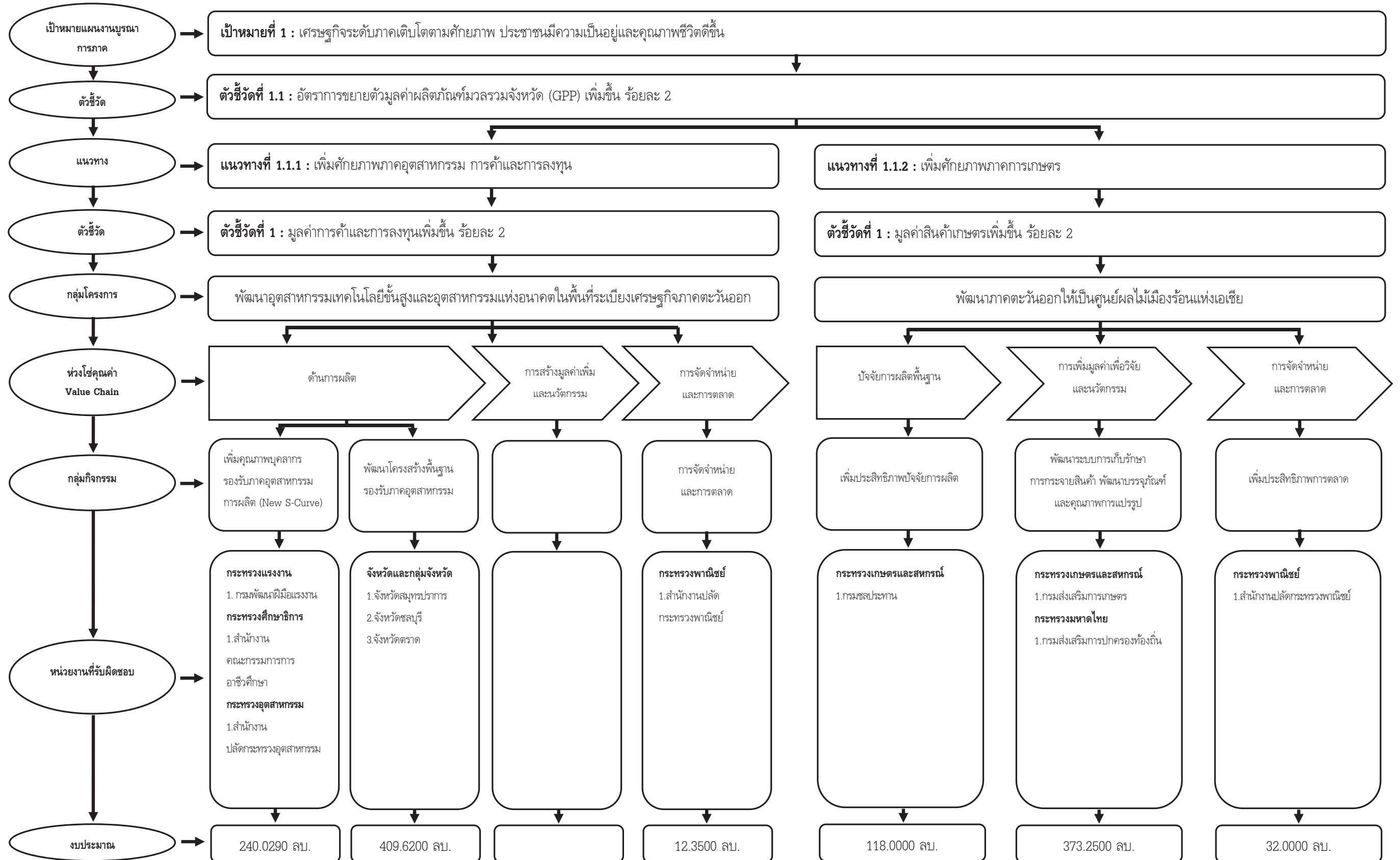



ส่วนราชการ จังหวัด และรัฐวิสาหกิจในพื้นที่ภาคตะวันออก

(จังหวัดฉะเชิงเทรา จังหวัดสมุทรปราการ จังหวัดจันทบุรี จังหวัดชลบุรี จังหวัดตราด จังหวัดระยอง)

งบประมาณรายจ่ายประจำปีงบประมาณ พ.ศ. 2561 จำนวน 3,461.5912 ล้านบาท

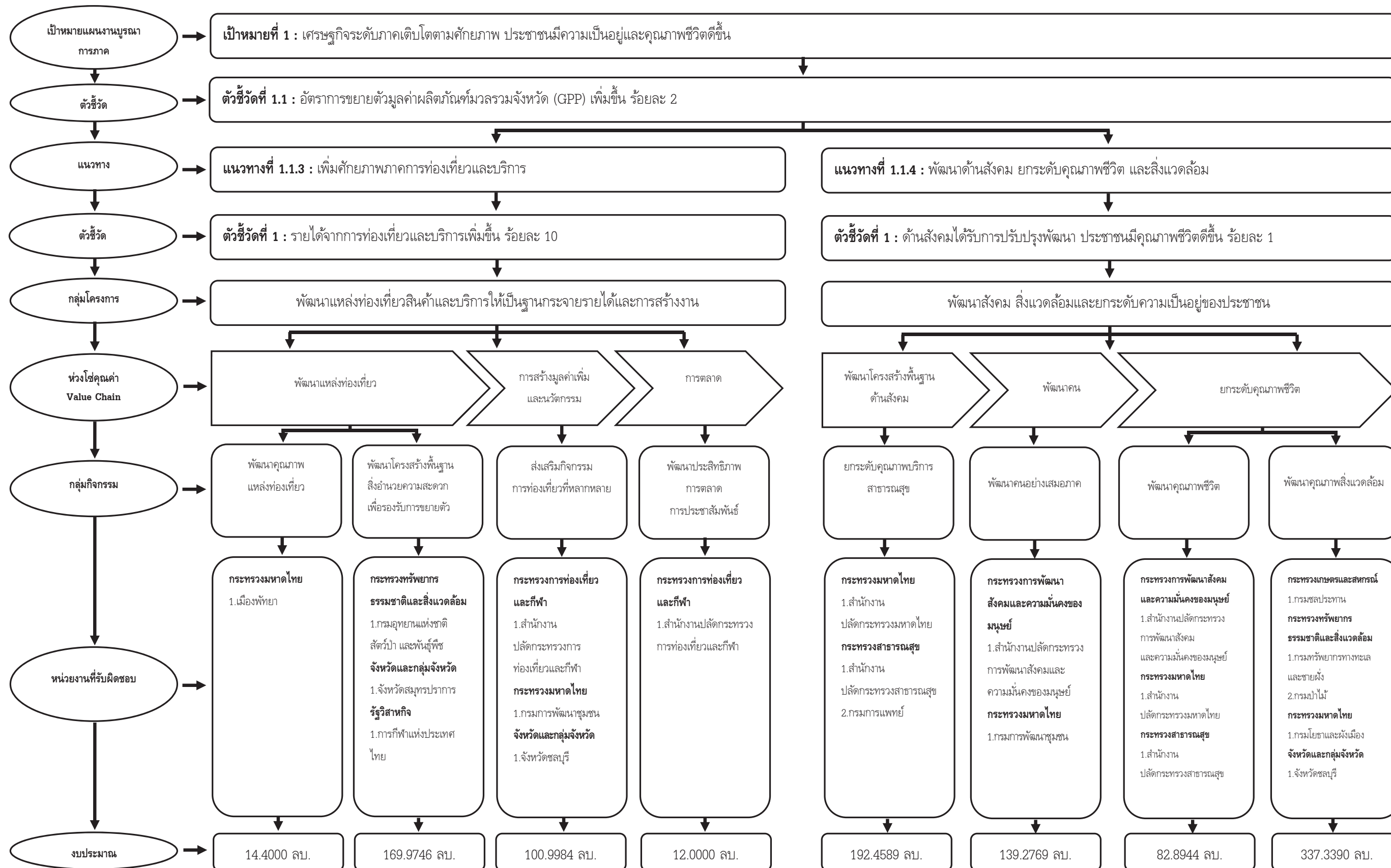



ส่วนราชการ จังหวัด และรัฐวิสาหกิจในพื้นที่ภาคตะวันออก

(จังหวัดฉะเชิงเทรา จังหวัดสมุทรปราการ จังหวัดจันทบุรี จังหวัดชลบุรี จังหวัดตราด จังหวัดระยอง)

งบประมาณรายจ่ายประจำปีงบประมาณ พ.ศ. 2561 จำนวน 3,461.5912 ล้านบาท

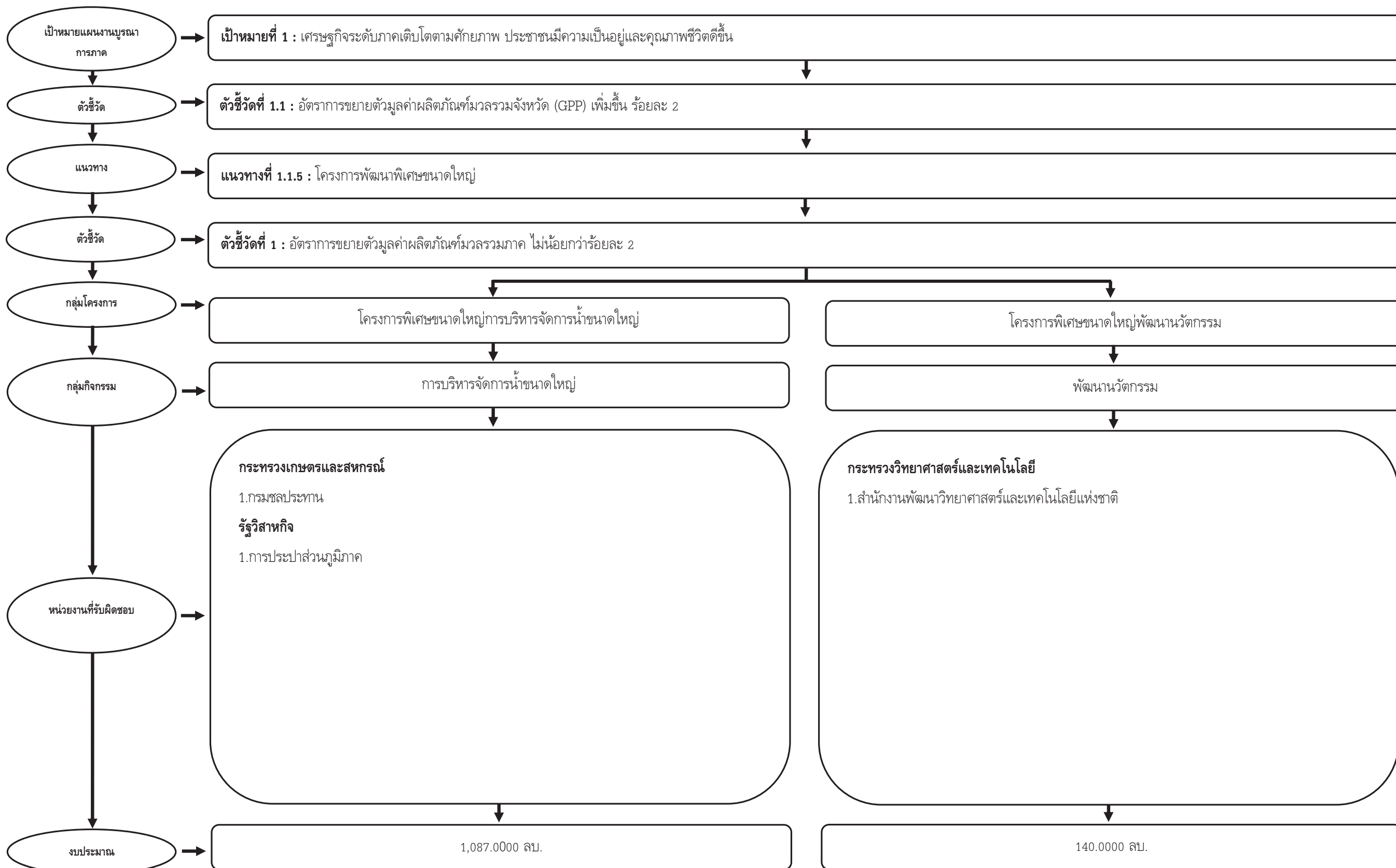





## ส่วนราชการ จังหวัด และรัฐวิสาหกิจ ในพื้นที่ภาคตะวันออก

## 1. สรุปงบประมาณรายจ่ายประจำปีงบประมาณ พ.ศ. 2561 จำแนกตามกระทรวง - หน่วยงาน - งบรายจ่าย

หน่วย : ล้านบาท

กระทรวง - หน่วยงาน	งบรายจ่าย				
	งบดำเนินงาน	งบลงทุน	งบเงินอุดหนุน	งบรายจ่ายอื่น	รวม
<b>รวมทั้งสิ้น</b>	<b>217.2357</b>	<b>2,353.6025</b>	<b>535.4965</b>	<b>355.2565</b>	<b>3,461.5912</b>
<b>ส่วนราชการ จังหวัด และรัฐวิสาหกิจ ในพื้นที่ภาคตะวันออก</b>	<b>217.2357</b>	<b>2,353.6025</b>	<b>535.4965</b>	<b>355.2565</b>	<b>3,461.5912</b>
<b>กระทรวงการท่องเที่ยวและกีฬา</b>	-	-	-	<b>27.0000</b>	<b>27.0000</b>
1. สำนักงานปลัดกระทรวงการท่องเที่ยวและกีฬา	-	-	-	27.0000	27.0000
<b>กระทรวงพัฒนาสังคมและความมั่นคงของมนุษย์</b>	<b>78.8283</b>	-	-	-	<b>78.8283</b>
1. สำนักงานปลัดกระทรวงพัฒนาสังคมและความมั่นคงของมนุษย์	78.8283	-	-	-	78.8283
<b>กระทรวงเกษตรและสหกรณ์</b>	<b>3.2500</b>	<b>588.0000</b>	-	-	<b>591.2500</b>
1. กรมชลประทาน	-	568.0000	-	-	568.0000
2. กรมส่งเสริมการเกษตร	3.2500	20.0000	-	-	23.2500
<b>กระทรวงทรัพยากรธรรมชาติและสิ่งแวดล้อม</b>	<b>2.0000</b>	<b>17.8930</b>	-	<b>94.7140</b>	<b>114.6070</b>
1. กรมทรัพยากรทางทะเลและชายฝั่ง	-	-	-	71.0150	71.0150
2. กรมป่าไม้	2.0000	16.8500	-	-	18.8500
3. กรมอุทยานแห่งชาติ สัตว์ป่า และพันธุ์พืช	-	1.0430	-	23.6990	24.7420
<b>กระทรวงพาณิชย์</b>	-	-	-	<b>44.3500</b>	<b>44.3500</b>
1. สำนักงานปลัดกระทรวงพาณิชย์	-	-	-	44.3500	44.3500
<b>กระทรวงมหาดไทย</b>	<b>118.0000</b>	<b>87.5740</b>	<b>364.4000</b>	<b>28.0000</b>	<b>597.9740</b>
1. สำนักงานปลัดกระทรวงมหาดไทย	-	-	-	28.0000	28.0000
2. กรมการพัฒนาชุมชน	118.0000	-	-	-	118.0000
3. กรมโยธาธิการและผังเมือง	-	87.5740	-	-	87.5740
4. กรมส่งเสริมการปกครองท้องถิ่น	-	-	350.0000	-	350.0000
5. เมืองพัทยา	-	-	14.4000	-	14.4000
<b>กระทรวงแรงงาน</b>	-	<b>69.6400</b>	<b>17.2400</b>	<b>30.8000</b>	<b>117.6800</b>
1. กรมพัฒนาฝีมือแรงงาน	-	69.6400	17.2400	30.8000	117.6800
<b>กระทรวงวิทยาศาสตร์และเทคโนโลยี</b>	-	-	<b>140.0000</b>	-	<b>140.0000</b>
1. สำนักงานพัฒนาวิทยาศาสตร์และเทคโนโลยีแห่งชาติ	-	-	140.0000	-	140.0000
<b>กระทรวงศึกษาธิการ</b>	-	-	-	<b>108.4925</b>	<b>108.4925</b>
1. สำนักงานคณะกรรมการการอาชีวศึกษา	-	-	-	108.4925	108.4925
<b>กระทรวงสาธารณสุข</b>	<b>0.5000</b>	<b>243.2689</b>	-	-	<b>243.7689</b>
1. สำนักงานปลัดกระทรวงสาธารณสุข	0.5000	144.2689	-	-	144.7689
2. กรมการแพทย์	-	99.0000	-	-	99.0000
<b>กระทรวงอุตสาหกรรม</b>	-	-	<b>13.8565</b>	-	<b>13.8565</b>
1. สำนักงานปลัดกระทรวงอุตสาหกรรม	-	-	13.8565	-	13.8565

กระทรวง - หน่วยงาน	งบรายจ่าย				
	งบดำเนินงาน	งบลงทุน	งบเงินอุดหนุน	งบรายจ่ายอื่น	รวม
<b>จังหวัดและกลุ่มจังหวัด</b>	<b>14.6574</b>	<b>438.1016</b>	-	<b>21.9000</b>	<b>474.6590</b>
1. จังหวัดสมุทรปราการ	-	142.5076	-	-	142.5076
2. จังหวัดชลบุรี	14.6574	207.4660	-	21.9000	244.0234
3. จังหวัดตราด	-	88.1280	-	-	88.1280
<b>รัฐวิสาหกิจ</b>	-	<b>909.1250</b>	-	-	<b>909.1250</b>
1. การกีฬาแห่งประเทศไทย	-	122.1250	-	-	122.1250
2. การประปาส่วนภูมิภาค	-	787.0000	-	-	787.0000

## 2. สรุปงบประมาณรายจ่ายประจำปีงบประมาณ พ.ศ. 2561 จำแนกตามแนวทางการดำเนินงาน - กลุ่มโครงการ - งบรายจ่าย

หน่วย : ล้านบาท

แนวทางการดำเนินงาน - กลุ่มโครงการ	งบรายจ่าย				
	งบดำเนินงาน	งบลงทุน	งบเงินอุดหนุน	งบรายจ่ายอื่น	รวม
<b>รวมทั้งสิ้น</b>	<b>217.2357</b>	<b>2,353.6025</b>	<b>535.4965</b>	<b>355.2565</b>	<b>3,461.5912</b>
<b>แนวทางการดำเนินงานที่ 1.1.1 เพิ่มศักยภาพภาคอุตสาหกรรม การค้าและการลงทุน</b>	-	<b>467.2600</b>	<b>31.0965</b>	<b>163.6425</b>	<b>661.9990</b>
1. พัฒนาอุตสาหกรรม เทคโนโลยีขั้นสูงและอุตสาหกรรมแห่งอนาคตในพื้นที่ระเบียงเศรษฐกิจภาคตะวันออก	-	467.2600	31.0965	163.6425	661.9990
<b>แนวทางการดำเนินงานที่ 1.1.2 เพิ่มศักยภาพภาคการเกษตร</b>	<b>3.2500</b>	<b>138.0000</b>	<b>350.0000</b>	<b>32.0000</b>	<b>523.2500</b>
1. พัฒนาภาคตะวันออกให้เป็นศูนย์ผลไม้เมืองร้อนแห่งเอเชีย	3.2500	138.0000	350.0000	32.0000	523.2500
<b>แนวทางการดำเนินงานที่ 1.1.3 เพิ่มศักยภาพภาคการท่องเที่ยวและบริการ</b>	<b>68.6244</b>	<b>163.6496</b>	<b>14.4000</b>	<b>50.6990</b>	<b>297.3730</b>
1. พัฒนาแหล่งท่องเที่ยวสินค้าและบริการให้เป็นฐานกระจายรายได้และการสร้างงาน	68.6244	163.6496	14.4000	50.6990	297.3730
<b>แนวทางการดำเนินงานที่ 1.1.4 พัฒนาด้านสังคมยกระดับคุณภาพชีวิต และสิ่งแวดล้อม</b>	<b>145.3613</b>	<b>497.6929</b>	-	<b>108.9150</b>	<b>751.9692</b>
1. พัฒนาสังคม สิ่งแวดล้อมและยกระดับความเป็นอยู่ของประชาชน	145.3613	497.6929	-	108.9150	751.9692
<b>แนวทางการดำเนินงานที่ 1.1.5 โครงการพัฒนาพิเศษขนาดใหญ่</b>	-	<b>1,087.0000</b>	<b>140.0000</b>	-	<b>1,227.0000</b>
1. โครงการพิเศษขนาดใหญ่การบริหารจัดการน้ำขนาดใหญ่	-	1,087.0000	-	-	1,087.0000
2. โครงการพิเศษขนาดใหญ่พัฒนานวัตกรรม	-	-	140.0000	-	140.0000

## 3. รายการผูกพันข้ามปีงบประมาณในปีงบประมาณ พ.ศ. 2561 จำแนกตามหน่วยงาน

หน่วย : ล้านบาท

แนวทางการดำเนินงาน - กระทรวง - หน่วยงาน - กิจกรรม	ปีงบประมาณ				
	เริ่มต้น - ปี 2560	ปี 2561	ปี 2562	ปี 2563	ปี 2564 - จบโครงการ
รวมทั้งสิ้น	-	70.0740	140.1480	140.1480	-
แนวทางการดำเนินงานที่ 1.1.4 : พัฒนาด้านสังคม ยกระดับคุณภาพชีวิต และสิ่งแวดล้อม	-	70.0740	140.1480	140.1480	-
1. กระทรวงมหาดไทย	-	70.0740	140.1480	140.1480	-
กรมโยธาธิการและผังเมือง	-	70.0740	140.1480	140.1480	-
- พัฒนาคุณภาพสิ่งแวดล้อม	-	70.0740	140.1480	140.1480	-

## 4. เป้าหมาย แนวทางการดำเนินงาน ตัวชี้วัด และกลุ่มโครงการ จำแนกตามกระทรวง - หน่วยงาน - กิจกรรม

หน่วย : ล้านบาท

เป้าหมาย - แนวทางการดำเนินงาน - ตัวชี้วัด - กลุ่มโครงการ - ห่วงโซ่คุณค่า - กลุ่มกิจกรรม - กระทรวง - หน่วยงาน - กิจกรรม	เป้าหมาย		งบประมาณ รวม
	หน่วยนับ	ปริมาณ	
<b>รวมทั้งสิ้น</b>			<b>3,461.5912</b>
เป้าหมาย : เศรษฐกิจระดับภาคเติบโตตามศักยภาพ ประชาชนมีความเป็นอยู่ และคุณภาพชีวิตดีขึ้น			3,461.5912
ตัวชี้วัด : อัตราการขยายตัวมูลค่าผลิตภัณฑ์มวลรวมจังหวัด (GPP) เพิ่มขึ้น ร้อยละ 2			3,461.5912
แนวทางการดำเนินงานที่ 1.1.1 : เพิ่มศักยภาพภาคอุตสาหกรรม การค้าและการลงทุน			661.9990
ตัวชี้วัด : มูลค่าการค้าและการลงทุนเพิ่มขึ้น ร้อยละ 2			661.9990
กลุ่มโครงการ : พัฒนาอุตสาหกรรม เทคโนโลยีขั้นสูงและอุตสาหกรรมแห่งอนาคต ในพื้นที่ระเบียงเศรษฐกิจภาคตะวันออก			661.9990
ห่วงโซ่คุณค่า : ต้นน้ำ - ด้านการผลิต			649.6490
กลุ่มกิจกรรม : เพิ่มคุณภาพบุคลากรรองรับภาคอุตสาหกรรมการผลิต (New S-Curve)			100.7365
กระทรวง : กระทรวงแรงงาน			117.6800
หน่วยงาน : กรมพัฒนาฝีมือแรงงาน			117.6800
โครงการ : โครงการพัฒนาอุตสาหกรรมเทคโนโลยีขั้นสูง และอุตสาหกรรมแห่งอนาคตในพื้นที่ระเบียงเศรษฐกิจภาคตะวันออก			117.6800
กิจกรรม : พัฒนาอุตสาหกรรมเทคโนโลยีขั้นสูงและอุตสาหกรรมแห่ง อนาคตในพื้นที่ระเบียงเศรษฐกิจภาคตะวันออก			117.6800
ตัวชี้วัดกิจกรรม : แรงงานสำเร็จการพัฒนาฝีมือแรงงานได้ไม่น้อยกว่า ร้อยละ 75 เมื่อเทียบกับเป้าหมาย	ร้อยละ	75	
ตัวชี้วัดกิจกรรม : แรงงานในระบบการจ้างงานที่สำเร็จการพัฒนาฝีมือ แรงงานมีผลผลิตภาพแรงงานเพิ่มขึ้นไม่น้อยกว่า	ร้อยละ	2.5	
ตัวชี้วัดกิจกรรม : แรงงานใหม่ที่สำเร็จการพัฒนาฝีมือแรงงานมีงานทำ ไม่น้อยกว่า	ร้อยละ	35	
ตัวชี้วัดกิจกรรม : แรงงานในพื้นที่ระเบียงเศรษฐกิจตะวันออก ได้รับการพัฒนาฝีมือได้ตามเป้าหมาย	คน	9,200	
กระทรวง : กระทรวงศึกษาธิการ			108.4925
หน่วยงาน : สำนักงานคณะกรรมการการอาชีวศึกษา			108.4925
โครงการ : โครงการพัฒนาอุตสาหกรรมเทคโนโลยีขั้นสูง และอุตสาหกรรมแห่งอนาคตในพื้นที่ระเบียงเศรษฐกิจภาคตะวันออก			108.4925
กิจกรรม : พัฒนาอุตสาหกรรมเทคโนโลยีขั้นสูงและอุตสาหกรรม แห่งอนาคตในพื้นที่ระเบียงเศรษฐกิจภาคตะวันออก			108.4925
ตัวชี้วัดกิจกรรม : จำนวนกำลังคนสาขาช่างอากาศยานและระบบราง เพิ่มขึ้นปีละ	คน	80	

เป้าหมาย - แนวทางการดำเนินงาน - ตัวชี้วัด - กลุ่มโครงการ - ห่วงโซ่คุณค่า - กลุ่มกิจกรรม - กระบวนการ - หน่วยงาน - กิจกรรม	เป้าหมาย		งบประมาณ รวม
	หน่วยนับ	ปริมาณ	
กระบวนการ : กระบวนการอุตสาหกรรม หน่วยงาน : สำนักงานปลัดกระทรวงอุตสาหกรรม โครงการ : โครงการพัฒนาอุตสาหกรรมเทคโนโลยีขั้นสูงและ อุตสาหกรรมแห่งอนาคตในพื้นที่ระเบียงเศรษฐกิจภาคตะวันออก กิจกรรม : พัฒนาบุคลากรเพื่ออุตสาหกรรมยุคใหม่ ตัวชี้วัดกิจกรรม : ระบบฐานข้อมูลความต้องการแรงงานและ ฐานข้อมูลกำลังคน			13.8565
กลุ่มกิจกรรม : พัฒนาโครงสร้างพื้นฐานรองรับภาคอุตสาหกรรม กระบวนการ : จังหวัดและกลุ่มจังหวัด หน่วยงาน : จังหวัดสมุทรปราการ โครงการ : โครงการพัฒนาอุตสาหกรรมเทคโนโลยีขั้นสูงและ อุตสาหกรรมแห่งอนาคตในพื้นที่ระเบียงเศรษฐกิจภาคตะวันออก กิจกรรม : พัฒนาโครงสร้างพื้นฐานรองรับภาคอุตสาหกรรม ตัวชี้วัดกิจกรรม : การพัฒนาด้านเศรษฐกิจภาคอุตสาหกรรม	ระบบ	1	409.6200
หน่วยงาน : จังหวัดชลบุรี โครงการ : โครงการพัฒนาอุตสาหกรรมเทคโนโลยีขั้นสูงและ อุตสาหกรรมแห่งอนาคตในพื้นที่ระเบียงเศรษฐกิจภาคตะวันออก กิจกรรม : พัฒนาโครงสร้างพื้นฐานรองรับภาคอุตสาหกรรม ตัวชี้วัดกิจกรรม : ร้อยละความสำเร็จในการดำเนินงานด้าน โครงสร้างพื้นฐาน	ร้อยละ	80	119.4000
หน่วยงาน : จังหวัดตราด โครงการ : โครงการพัฒนาอุตสาหกรรมเทคโนโลยีขั้นสูงและ อุตสาหกรรมแห่งอนาคตในพื้นที่ระเบียงเศรษฐกิจภาคตะวันออก กิจกรรม : พัฒนาโครงสร้างพื้นฐานรองรับภาคอุตสาหกรรม ตัวชี้วัดกิจกรรม : ร้อยละความสำเร็จในการดำเนินงานด้าน โครงสร้างพื้นฐาน	ร้อยละ	80	119.4000
หน่วยงาน : จังหวัดตราด โครงการ : โครงการพัฒนาอุตสาหกรรมเทคโนโลยีขั้นสูงและ อุตสาหกรรมแห่งอนาคตในพื้นที่ระเบียงเศรษฐกิจภาคตะวันออก กิจกรรม : พัฒนาโครงสร้างพื้นฐานรองรับภาคอุตสาหกรรม ตัวชี้วัดกิจกรรม : เส้นทางคมนาคมเพื่อรองรับพัฒนาเศรษฐกิจ พิเศษ (ZES)	เส้นทาง	7	202.0920
<b>ห่วงโซ่คุณค่า : ปลายน้ำ - การจัดจำหน่ายและการตลาด</b> กลุ่มกิจกรรม : การจัดจำหน่ายและการตลาด กระบวนการ : กระบวนการพาณิชย์ หน่วยงาน : สำนักงานปลัดกระทรวงพาณิชย์ โครงการ : โครงการพัฒนาอุตสาหกรรมเทคโนโลยีขั้นสูงและ อุตสาหกรรมแห่งอนาคตในพื้นที่ระเบียงเศรษฐกิจภาคตะวันออก กิจกรรม : การจัดจำหน่ายและการตลาด (ภาคตะวันออก) ตัวชี้วัดกิจกรรม : ผู้ประกอบการที่ได้รับการยอมรับความรู้ด้านการตลาด	ราย	200	202.0920
			88.1280
			88.1280
			88.1280
			12.3500
			12.3500
			12.3500
			12.3500

เป้าหมาย - แนวทางการดำเนินงาน - ตัวชี้วัด - กลุ่มโครงการ - ห่วงโซ่คุณค่า - กลุ่มกิจกรรม - กระบวนการ - หน่วยงาน - กิจกรรม	เป้าหมาย		งบประมาณ รวม
	หน่วยนับ	ปริมาณ	
แนวทางการดำเนินงานที่ 1.1.2 : เพิ่มศักยภาพภาคการเกษตร			523.2500
ตัวชี้วัด : มูลค่าสินค้าเกษตรเพิ่มขึ้นร้อยละ 2			523.2500
กลุ่มโครงการ : พัฒนาภาคตะวันออกให้เป็นศูนย์กลางผลไม้เมืองร้อนแห่งเอเชีย			523.2500
ห่วงโซ่คุณค่า : ต้นน้ำ - ปัจจัยการผลิตพื้นฐาน			118.0000
กลุ่มกิจกรรม : เพิ่มประสิทธิภาพปัจจัยการผลิต			118.0000
กระบวนการ : กระบวนการเกษตรและสหกรณ์			118.0000
หน่วยงาน : กรมชลประทาน			118.0000
โครงการ : โครงการพัฒนาภาคตะวันออกให้เป็นศูนย์กลางผลไม้เมืองร้อนแห่งเอเชีย			118.0000
กิจกรรม : การจัดหาแหล่งน้ำและเพิ่มพื้นที่ชลประทาน (ตลาดผลไม้เมืองร้อน)			118.0000
ตัวชี้วัดกิจกรรม : คริวเรือนได้รับประโยชน์	คริวเรือน	260	
ห่วงโซ่คุณค่า : กลางน้ำ - การสร้างมูลค่าเพื่อวิจัยและนวัตกรรม			373.2500
กลุ่มกิจกรรม : พัฒนาระบบการเก็บรักษาการกระจายสินค้า พัฒนาบรรจุภัณฑ์ และคุณภาพการแปรรูป			373.2500
กระบวนการ : กระบวนการเกษตรและสหกรณ์			23.2500
หน่วยงาน : กรมส่งเสริมการเกษตร			23.2500
โครงการ : โครงการพัฒนาภาคตะวันออกให้เป็นศูนย์กลางผลไม้เมืองร้อนแห่งเอเชีย			23.2500
กิจกรรม : บริหารจัดการผลไม้หลังการเก็บเกี่ยวและแปรรูปผลผลิต			23.2500
ตัวชี้วัดกิจกรรม : จำนวนเกษตรกรสามารถบริหารจัดการต้นทุนการผลิต พัฒนาศักยภาพ และปรับปรุงคุณภาพการผลิตสินค้าเกษตร	ราย	1,000	
กระบวนการ : กระบวนการมหาดไทย			350.0000
หน่วยงาน : กรมส่งเสริมการปกครองท้องถิ่น			350.0000
โครงการ : โครงการพัฒนาภาคตะวันออกให้เป็นศูนย์กลางผลไม้เมืองร้อนแห่งเอเชีย			350.0000
กิจกรรม : พัฒนาระบบการเก็บรักษา การกระจายสินค้าพัฒนาบรรจุภัณฑ์ และคุณภาพการแปรรูป			350.0000
ตัวชี้วัดกิจกรรม : องค์กรปกครองส่วนท้องถิ่นมีสถานที่เก็บรักษาคุณภาพผลไม้ด้วยความเย็นที่ได้มาตรฐาน	แห่ง	1	
ห่วงโซ่คุณค่า : ปลายน้ำ - การจัดจำหน่ายและการตลาด			32.0000
กลุ่มกิจกรรม : เพิ่มประสิทธิภาพการตลาด			32.0000
กระบวนการ : กระบวนการพาณิชย์			32.0000
หน่วยงาน : สำนักงานปลัดกระทรวงพาณิชย์			32.0000
โครงการ : โครงการพัฒนาภาคตะวันออกให้เป็นศูนย์กลางผลไม้เมืองร้อนแห่งเอเชีย			32.0000

เป้าหมาย - แนวทางการดำเนินงาน - ตัวชี้วัด - กลุ่มโครงการ - หัวข้อคุณค่า - กลุ่มกิจกรรม - กระทรวง - หน่วยงาน - กิจกรรม	เป้าหมาย		งบประมาณ รวม
	หน่วยนับ	ปริมาณ	
กิจกรรม : เพิ่มประสิทธิภาพการตลาด ตัวชี้วัดกิจกรรม : กลุ่มเป้าหมายที่เข้าร่วมโครงการ	ราย	200	32.0000
แนวทางการดำเนินงานที่ 1.1.3 : เพิ่มศักยภาพภาคการท่องเที่ยวและบริการ			297.3730
ตัวชี้วัด : รายได้จากการท่องเที่ยวและบริการเพิ่มขึ้น ร้อยละ 10			297.3730
กลุ่มโครงการ : พัฒนาแหล่งท่องเที่ยว สินค้าและบริการให้เป็นฐานกระจายรายได้ และการสร้างงาน			297.3730
หัวข้อคุณค่า : ต้นน้ำ - พัฒนาแหล่งท่องเที่ยว			184.3746
กลุ่มกิจกรรม : พัฒนาคูณภาพแหล่งท่องเที่ยว			14.4000
กระทรวง : กระทรวงมหาดไทย			14.4000
หน่วยงาน : เมืองพัทยา			14.4000
โครงการ : โครงการพัฒนาแหล่งท่องเที่ยว สินค้าและบริการให้เป็นฐาน กระจายรายได้และการสร้างงาน			14.4000
กิจกรรม : พัฒนาแหล่งท่องเที่ยวเมืองพัทยา			14.4000
ตัวชี้วัดกิจกรรม : จำนวนนักท่องเที่ยวรายเดิมและรายใหม่ที่เพิ่มขึ้น	ร้อยละ	10	
กลุ่มกิจกรรม : พัฒนาโครงสร้างพื้นฐาน สิ่งอำนวยความสะดวกเพื่อรองรับ การขยายตัว			169.9746
กระทรวง : กระทรวงทรัพยากรธรรมชาติและสิ่งแวดล้อม			24.7420
หน่วยงาน : กรมอุทยานแห่งชาติ สัตว์ป่า และพันธุ์พืช			24.7420
โครงการ : โครงการพัฒนาแหล่งท่องเที่ยว สินค้าและบริการให้เป็นฐาน กระจายรายได้และการสร้างงาน			24.7420
กิจกรรม : พัฒนาแหล่งท่องเที่ยวในอุทยานแห่งชาติ			24.7420
ตัวชี้วัดกิจกรรม : เพิ่มศักยภาพด้านการท่องเที่ยวเชิงอนุรักษ์ (ภาคตะวันออก)	แห่ง	1	
กระทรวง : จังหวัดและกลุ่มจังหวัด			23.1076
หน่วยงาน : จังหวัดสมุทรปราการ			23.1076
โครงการ : โครงการพัฒนาแหล่งท่องเที่ยว สินค้าและบริการให้เป็นฐาน กระจายรายได้และการสร้างงาน			23.1076
กิจกรรม : พัฒนาโครงสร้างพื้นฐานและสิ่งอำนวยความสะดวก เพื่อรองรับการขยายตัว			23.1076
ตัวชี้วัดกิจกรรม : การพัฒนาด้านเศรษฐกิจอุตสาหกรรมการท่องเที่ยว	ร้อยละ	80	
กระทรวง : รัฐวิสาหกิจ			122.1250
หน่วยงาน : การกีฬาแห่งประเทศไทย			122.1250
โครงการ : โครงการพัฒนาแหล่งท่องเที่ยว สินค้าและบริการให้เป็นฐาน กระจายรายได้และการสร้างงาน			122.1250



เป้าหมาย - แนวทางการดำเนินงาน - ตัวชี้วัด - กลุ่มโครงการ - ห่วงโซ่คุณค่า - กลุ่มกิจกรรม - กระบวนการ - หน่วยงาน - กิจกรรม	เป้าหมาย		งบประมาณ รวม
	หน่วยนับ	ปริมาณ	
กิจกรรม : ก่อสร้างศูนย์ฝึกกีฬาเรือแคนูสลาลอม อ่างเก็บน้ำ คลองบางไผ่ ตำบลสำนักท้อน อำเภอบ้านฉาง จังหวัดระยอง ตัวชี้วัดกิจกรรม : สนามฝึกซ้อมและแข่งขันกีฬาเรือแคนูสลาลอม ที่เป็นมาตรฐานระดับโลก แล้วเสร็จภายในระยะเวลาที่กำหนด	แห่ง	1	122.1250
<b>ห่วงโซ่คุณค่า : กลางน้ำ - การสร้างมูลค่าเพิ่มและนวัตกรรม</b>			<b>100.9984</b>
กลุ่มกิจกรรม : ส่งเสริมกิจกรรมการท่องเที่ยวที่หลากหลาย			100.9984
กระบวนการ : กระบวนการท่องเที่ยวและกีฬา			15.0000
หน่วยงาน : สำนักงานปลัดกระทรวงการท่องเที่ยวและกีฬา			15.0000
โครงการ : โครงการพัฒนาแหล่งท่องเที่ยว สินค้าและบริการให้เป็นฐาน กระจายรายได้และการสร้างงาน			15.0000
กิจกรรม : ส่งเสริมกิจกรรมการท่องเที่ยวที่หลากหลาย (ภาคตะวันออก)			15.0000
ตัวชี้วัดกิจกรรม : บุคลากรในแหล่งท่องเที่ยวชุมชนได้รับการพัฒนา ศักยภาพด้านการจัดการการท่องเที่ยวโดยชุมชน	คน	720	15.0000
กระบวนการ : กระบวนการมหาดไทย			53.9670
หน่วยงาน : กรมการพัฒนาชุมชน			53.9670
โครงการ : โครงการพัฒนาแหล่งท่องเที่ยว สินค้าและบริการให้เป็นฐาน กระจายรายได้และการสร้างงาน			53.9670
กิจกรรม : สถานพลังประชารัฐพัฒนาการท่องเที่ยวโดยชุมชน			53.9670
ตัวชี้วัดกิจกรรม : จำนวนชุมชน/หมู่บ้านที่ได้รับการพัฒนาสินค้า และบริการเพื่อการท่องเที่ยว	ชุมชน/หมู่บ้าน	18	53.9670
กระบวนการ : จังหวัดและกลุ่มจังหวัด			32.0314
หน่วยงาน : จังหวัดชลบุรี			32.0314
โครงการ : โครงการพัฒนาแหล่งท่องเที่ยว สินค้าและบริการให้เป็นฐาน กระจายรายได้และการสร้างงาน			32.0314
กิจกรรม : ส่งเสริมกิจกรรมการท่องเที่ยวที่หลากหลาย			32.0314
ตัวชี้วัดกิจกรรม : จำนวนอาชญากรรมด้านการท่องเที่ยวลดลง	ร้อยละ	2	32.0314
<b>ห่วงโซ่คุณค่า : ปลายทาง - การตลาด</b>			<b>12.0000</b>
กลุ่มกิจกรรม : พัฒนาประสิทธิภาพการตลาด การประชาสัมพันธ์			12.0000
กระบวนการ : กระบวนการท่องเที่ยวและกีฬา			12.0000
หน่วยงาน : สำนักงานปลัดกระทรวงการท่องเที่ยวและกีฬา			12.0000
โครงการ : โครงการพัฒนาแหล่งท่องเที่ยว สินค้าและบริการให้เป็นฐาน กระจายรายได้และการสร้างงาน			12.0000
กิจกรรม : พัฒนาประสิทธิภาพการตลาดและการประชาสัมพันธ์ (ภาคตะวันออก)			12.0000
ตัวชี้วัดกิจกรรม : จำนวนกิจกรรม/โครงการ การท่องเที่ยว เพื่อการกระจายรายได้และการสร้างงาน	กิจกรรม/ โครงการ	1	12.0000

เป้าหมาย - แนวทางการดำเนินงาน - ตัวชี้วัด - กลุ่มโครงการ - ช่วงโซ่คุณค่า - กลุ่มกิจกรรม - กระทรวง - หน่วยงาน - กิจกรรม	เป้าหมาย		งบประมาณ รวม
	หน่วยนับ	ปริมาณ	
แนวทางการดำเนินงานที่ 1.1.4 : พัฒนาด้านสังคม ยกระดับคุณภาพชีวิต และสิ่งแวดล้อม			751.9692
ตัวชี้วัด : ด้านสังคมได้รับการปรับปรุงพัฒนา ประชาชนมีคุณภาพชีวิตดีขึ้น			751.9692
ร้อยละ 1			
กลุ่มโครงการ : พัฒนาสังคม สิ่งแวดล้อมและยกระดับความเป็นอยู่ของประชาชน			751.9692
ช่วงโซ่คุณค่า : ต้นน้ำ - พัฒนาโครงสร้างพื้นฐานด้านสังคม			192.4589
กลุ่มกิจกรรม : ยกระดับคุณภาพบริการสาธารณสุข			192.4589
กระทรวง : กระทรวงมหาดไทย			7.0000
หน่วยงาน : สำนักงานปลัดกระทรวงมหาดไทย			7.0000
โครงการ : โครงการพัฒนาสังคม สิ่งแวดล้อมและยกระดับความเป็นอยู่ ของประชาชน			7.0000
กิจกรรม : สนับสนุนการขับเคลื่อนแผนพัฒนาจังหวัดและแผนพัฒนา กลุ่มจังหวัด (ภาคตะวันออก)			7.0000
ตัวชี้วัดกิจกรรม : ร้อยละความสำเร็จของการประสานแผนพัฒนา ในระดับพื้นที่	ระดับ	5	
ตัวชี้วัดกิจกรรม : อัตราการขยายตัวมูลค่าผลิตภัณฑ์มวลรวม ของจังหวัดเพิ่มขึ้น	ร้อยละ	0.05	
กระทรวง : กระทรวงสาธารณสุข			185.4589
หน่วยงาน : สำนักงานปลัดกระทรวงสาธารณสุข			86.4589
โครงการ : โครงการพัฒนาสังคม สิ่งแวดล้อมและยกระดับความเป็นอยู่ ของประชาชน			86.4589
กิจกรรม : เมืองสมุนไพรภูมิภาคตะวันออก			18.5500
ตัวชี้วัดกิจกรรม : ประชาชนสามารถเข้าถึงการให้บริการด้าน การแพทย์แผนไทยที่ได้มาตรฐานเพิ่มขึ้น	ร้อยละ	10	
กิจกรรม : พัฒนาระบบการแพทย์ฉุกเฉิน 4.0 ภูมิภาคตะวันออก			7.0000
ตัวชี้วัดกิจกรรม : อัตราตายระหว่างการส่งต่อผู้ป่วยลดลง	ร้อยละ	10	
กิจกรรม : พัฒนาการเข้าถึงบริการการรักษาโรคมะเร็งด้วยรังสีรักษา ภูมิภาคตะวันออก			23.5400
ตัวชี้วัดกิจกรรม : ระยะเวลารอคอยการเข้ารับการตรวจวินิจฉัย และรักษาโรคมะเร็งลดลง	ร้อยละ	10	
กิจกรรม : พัฒนาศักยภาพหน่วยบริการภูมิภาคตะวันออก			4.2430
ตัวชี้วัดกิจกรรม : ประชาชนและนักท่องเที่ยวที่มารับบริการมีความ พึงพอใจ	ร้อยละ	80	
กิจกรรม : พัฒนาระบบบริการสาธารณสุขเพื่อรองรับการท่องเที่ยว ทางทะเลของจังหวัดตราด			7.0950

เป้าหมาย - แนวทางการดำเนินงาน - ตัวชี้วัด - กลุ่มโครงการ - ห่วงโซ่คุณค่า - กลุ่มกิจกรรม - กระบวนการ - หน่วยงาน - กิจกรรม	เป้าหมาย		งบประมาณ รวม
	หน่วยนับ	ปริมาณ	
ตัวชี้วัดกิจกรรม : หน่วยบริการสาธารณสุขในพื้นที่เป้าหมาย (เกาะช้าง/เกาะกูด) ได้รับการพัฒนาโครงสร้างพื้นฐาน	แห่ง	8	26.0309
กิจกรรม : เมืองที่เป็นมิตรกับผู้สูงอายุภูมิภาคตะวันออก			
ตัวชี้วัดกิจกรรม : ผู้สูงอายุมีพฤติกรรมสุขภาพที่พึงประสงค์	ร้อยละ	50	99.0000
หน่วยงาน : กรมการแพทย์			99.0000
โครงการ : โครงการพัฒนาสังคม สิ่งแวดล้อมและยกระดับความเป็นอยู่ ของประชาชน			99.0000
กิจกรรม : ยกระดับคุณภาพบริการสาธารณสุข			99.0000
ตัวชี้วัดกิจกรรม : ร้อยละผู้ป่วยผ่านเกณฑ์ระยะเวลารอคอยรังสีรักษา ไม่เกิน 6 สัปดาห์ มากกว่าหรือเท่ากับ	ร้อยละ	60	
<b>ห่วงโซ่คุณค่า : กลางน้ำ - พัฒนาคน</b>			<b>139.2769</b>
กลุ่มกิจกรรม : พัฒนาคนอย่างเสมอภาค			139.2769
กระบวนการ : กระบวนการพัฒนาสังคมและความมั่นคงของมนุษย์			75.2439
หน่วยงาน : สำนักงานปลัดกระทรวงการพัฒนาสังคมและความมั่นคง ของมนุษย์			75.2439
โครงการ : โครงการพัฒนาสังคม สิ่งแวดล้อมและยกระดับความเป็นอยู่ ของประชาชน			75.2439
กิจกรรม : พัฒนาคนอย่างเสมอภาค			75.2439
ตัวชี้วัดกิจกรรม : ร้อยละของกลุ่มเป้าหมายได้รับการพัฒนาที่อยู่อาศัย ให้เหมาะสมตามหลักอารยสถาปัตย์	ร้อยละ	80	
กระบวนการ : กระบวนการมหาดไทย			64.0330
หน่วยงาน : กรมการพัฒนาชุมชน			64.0330
โครงการ : โครงการพัฒนาสังคม สิ่งแวดล้อมและยกระดับความเป็นอยู่ ของประชาชน			64.0330
กิจกรรม : ส่งเสริมวิถีชีวิตเศรษฐกิจพอเพียงรองรับการพัฒนา อุตสาหกรรมและสภาพแวดล้อมเมืองน่าอยู่			64.0330
ตัวชี้วัดกิจกรรม : จำนวนหมู่บ้านที่ประชาชนนำหลักปรัชญา ของเศรษฐกิจพอเพียงไปใช้ในการดำเนินชีวิต	หมู่บ้าน	1,060	
<b>ห่วงโซ่คุณค่า : ปลายน้ำ - ยกระดับคุณภาพชีวิต</b>			<b>420.2334</b>
กลุ่มกิจกรรม : พัฒนาคุณภาพชีวิต			82.8944
กระบวนการ : กระบวนการพัฒนาสังคมและความมั่นคงของมนุษย์			3.5844
หน่วยงาน : สำนักงานปลัดกระทรวงการพัฒนาสังคมและความมั่นคง ของมนุษย์			3.5844
โครงการ : โครงการพัฒนาสังคม สิ่งแวดล้อมและยกระดับความเป็นอยู่ ของประชาชน			3.5844

เป้าหมาย - แนวทางการดำเนินงาน - ตัวชี้วัด - กลุ่มโครงการ - ช่วงใช้คุณค่า - กลุ่มกิจกรรม - กระทรวง - หน่วยงาน - กิจกรรม	เป้าหมาย		งบประมาณ รวม
	หน่วยนับ	ปริมาณ	
กิจกรรม : พัฒนาคุณภาพชีวิต ตัวชี้วัดกิจกรรม : จำนวนบ้านผู้สูงอายุและคนพิการได้รับการปรับปรุง ซ่อมแซม	หลัง	174	3.5844
กระทรวง : กระทรวงมหาดไทย			21.0000
หน่วยงาน : สำนักงานปลัดกระทรวงมหาดไทย			21.0000
โครงการ : โครงการพัฒนาสังคม สิ่งแวดล้อมและยกระดับความเป็นอยู่ ของประชาชน			21.0000
กิจกรรม : สนับสนุนการแก้ไขปัญหาความเดือดร้อนของประชาชน และนโยบายของรัฐบาล (ภาคตะวันออก)			21.0000
ตัวชี้วัดกิจกรรม : ร้อยละความสำเร็จของจังหวัดที่ได้ดำเนินการแก้ไข ปัญหาความเดือดร้อนเร่งด่วนของประชาชนได้บรรลุวัตถุประสงค์ และทันเวลาที่กำหนด	ร้อยละ	80	
กระทรวง : กระทรวงสาธารณสุข			58.3100
หน่วยงาน : สำนักงานปลัดกระทรวงสาธารณสุข			58.3100
โครงการ : โครงการพัฒนาสังคม สิ่งแวดล้อมและยกระดับความเป็นอยู่ ของประชาชน			58.3100
กิจกรรม : พัฒนาระบบบริการปฐมภูมิให้มีคุณภาพมาตรฐานภูมิภาค ตะวันออก			58.3100
ตัวชี้วัดกิจกรรม : ลดการแออัดของประชาชนที่มาใช้บริการ ในโรงพยาบาลศูนย์/ทั่วไป	ร้อยละ	50	
ตัวชี้วัดกิจกรรม : ผู้ป่วยลยระยะเวลาการรอคอยในการรับบริการ	ร้อยละ	50	
กลุ่มกิจกรรม : พัฒนาคุณภาพสิ่งแวดล้อม			337.3390
กระทรวง : กระทรวงเกษตรและสหกรณ์			150.0000
หน่วยงาน : กรมชลประทาน			150.0000
โครงการ : โครงการพัฒนาสังคม สิ่งแวดล้อมและยกระดับความเป็นอยู่ ของประชาชน			150.0000
กิจกรรม : พัฒนาและเพิ่มประสิทธิภาพระบบการบริหารจัดการ ด้านสิ่งแวดล้อม			150.0000
ตัวชี้วัดกิจกรรม : คริวเรือนได้รับประโยชน์	ครัวเรือน	5,000	
กระทรวง : กระทรวงทรัพยากรธรรมชาติและสิ่งแวดล้อม			89.8650
หน่วยงาน : กรมทรัพยากรทางทะเลและชายฝั่ง			71.0150
โครงการ : โครงการพัฒนาสังคม สิ่งแวดล้อมและยกระดับความเป็นอยู่ ของประชาชน			71.0150

เป้าหมาย - แนวทางการดำเนินงาน - ตัวชี้วัด - กลุ่มโครงการ - ห่วงโซ่คุณค่า - กลุ่มกิจกรรม - กระบวนการ - หน่วยงาน - กิจกรรม	เป้าหมาย		งบประมาณ รวม
	หน่วยนับ	ปริมาณ	
กิจกรรม : พัฒนาสังคม สิ่งแวดล้อมและยกระดับความเป็นอยู่ของประชาชน			71.0150
ตัวชี้วัดกิจกรรม : พื้นที่ชายฝั่ง ที่ได้รับผลกระทบจากการกัดเซาะชายฝั่ง ได้รับการบริหารจัดการ	พื้นที่	5	
หน่วยงาน : กรมป่าไม้			18.8500
โครงการ : โครงการพัฒนาสังคม สิ่งแวดล้อมและยกระดับความเป็นอยู่ของประชาชน			18.8500
กิจกรรม : พัฒนาคุณภาพสิ่งแวดล้อม			18.8500
ตัวชี้วัดกิจกรรม : จัดการพื้นที่โครงการสวนกลางมหานคร	แห่ง	1	
อำเภอพระประแดง จังหวัดสมุทรปราการ โดยการมีส่วนร่วมของประชาชนเพื่อให้เกิดการอนุรักษ์อย่างยั่งยืน			
กระทรวง : กระทรวงมหาดไทย			87.5740
หน่วยงาน : กรมโยธาธิการและผังเมือง			87.5740
โครงการ : โครงการพัฒนาสังคม สิ่งแวดล้อมและยกระดับความเป็นอยู่ของประชาชน			87.5740
กิจกรรม : พัฒนาคุณภาพสิ่งแวดล้อม			87.5740
ตัวชี้วัดกิจกรรม : จำนวนเขื่อนป้องกันตลิ่งริมทะเลที่ได้รับการก่อสร้างและพัฒนา	แห่ง	6	
กระทรวง : จังหวัดและกลุ่มจังหวัด			9.9000
หน่วยงาน : จังหวัดชลบุรี			9.9000
โครงการ : โครงการพัฒนาสังคม สิ่งแวดล้อมและยกระดับความเป็นอยู่ของประชาชน			9.9000
กิจกรรม : พัฒนาคุณภาพสิ่งแวดล้อม			9.9000
ตัวชี้วัดกิจกรรม : แหล่งที่อยู่อาศัยของสัตว์น้ำเพิ่มขึ้น	จุด	2	
<b>แนวทางการดำเนินงานที่ 1.1.5 : โครงการพัฒนาพิเศษขนาดใหญ่</b>			<b>1,227.0000</b>
<b>ตัวชี้วัด : อัตราการขยายตัวมูลค่าผลิตภัณฑ์มวลรวมภาค ไม่น้อยกว่าร้อยละ 2 (ภาคตะวันออก)</b>			<b>1,227.0000</b>
<b>กลุ่มโครงการ : โครงการพิเศษขนาดใหญ่การบริหารจัดการน้ำขนาดใหญ่</b>			<b>1,087.0000</b>
กลุ่มกิจกรรม : การบริหารจัดการน้ำขนาดใหญ่			1,087.0000
กระทรวง : กระทรวงเกษตรและสหกรณ์			300.0000
หน่วยงาน : กรมชลประทาน			300.0000
โครงการ : โครงการขนาดใหญ่การบริหารจัดการน้ำขนาดใหญ่			300.0000
กิจกรรม : จัดหาแหล่งน้ำและเพิ่มพื้นที่ชลประทาน (พิเศษขนาดใหญ่)			300.0000
ตัวชี้วัดกิจกรรม : คริวเรือนได้รับประโยชน์	คริวเรือน	3,680	

เป้าหมาย - แนวทางการดำเนินงาน - ตัวชี้วัด - กลุ่มโครงการ - ห่วงโซ่คุณค่า - กลุ่มกิจกรรม - กระทรวง - หน่วยงาน - กิจกรรม	เป้าหมาย		งบประมาณ รวม
	หน่วยนับ	ปริมาณ	
กระทรวง : รัฐวิสาหกิจ			787.0000
หน่วยงาน : การประปาส่วนภูมิภาค			787.0000
โครงการ : โครงการขนาดใหญ่การบริหารจัดการน้ำขนาดใหญ่			787.0000
กิจกรรม : ค่าวางท่อขยายเขตจำหน่ายน้ำ (ภาคตะวันออก)			200.0000
ตัวชี้วัดกิจกรรม : จำนวนเส้นท่อที่ขยายเขตเพื่อจำหน่ายน้ำ	แห่ง	1	
กิจกรรม : ค่าจ้างศึกษาโครงการ (ภาคตะวันออก)			25.0000
ตัวชี้วัดกิจกรรม : จำนวนงานจ้างที่ปรึกษาที่ส่งรายงานตามข้อกำหนดในสัญญา	เรื่อง	1	
กิจกรรม : ค่าก่อสร้างปรับปรุงระบบประปาอาคาร (ภาคตะวันออก)			562.0000
ตัวชี้วัดกิจกรรม : จำนวนสาขาประปาที่ได้รับการก่อสร้างระบบประปาและอาคาร	แห่ง	4	
<b>กลุ่มโครงการ : โครงการพิเศษขนาดใหญ่พัฒนานวัตกรรม</b>			<b>140.0000</b>
กลุ่มกิจกรรม : พัฒนานวัตกรรม			140.0000
กระทรวง : กระทรวงวิทยาศาสตร์และเทคโนโลยี			140.0000
หน่วยงาน : สำนักงานพัฒนาวิทยาศาสตร์และเทคโนโลยีแห่งชาติ			140.0000
โครงการ : โครงการพิเศษขนาดใหญ่พัฒนานวัตกรรม			140.0000
กิจกรรม : พัฒนาเมืองนวัตกรรมชีวภาพภาคตะวันออก (EECi Biopolis )			140.0000
ตัวชี้วัดกิจกรรม : จำนวนชุมชนที่ได้รับการถ่ายทอดเทคโนโลยี	ชุมชน	35	
ตัวชี้วัดกิจกรรม : แบบกลุ่มอาคารเมืองนวัตกรรมชีวภาพภาคตะวันออก ระยะที่ 1	แบบพิมพ์เขียว	1	
ตัวชี้วัดกิจกรรม : แผนปฏิบัติการขับเคลื่อนการพัฒนาเมืองนวัตกรรมชีวภาพภาคตะวันออก	แผน	1	
ตัวชี้วัดกิจกรรม : แผนกิจกรรมการตลาดเพื่อดึงดูดนักลงทุน	แผน	1	
หน่วยงาน ผู้ประกอบการเข้ามาทำงานในพื้นที่เมืองนวัตกรรมชีวภาพภาคตะวันออก			
ตัวชี้วัดกิจกรรม : จำนวนผู้ประกอบการ (SMEs) ฐานชีวภาพที่ได้รับการยกระดับความสามารถทางเทคโนโลยี	ราย	60	
ตัวชี้วัดกิจกรรม : จำนวนผู้ประกอบการใหม่ (Startup) ฐานชีวภาพที่ได้รับการบ่มเพาะ	ราย	10	

## 5. รายละเอียดงบประมาณ จำแนกตามกลุ่มโครงการ

แนวทางการดำเนินงานที่ 1.1.1 เพิ่มศักยภาพภาคอุตสาหกรรม การค้าและการลงทุน

กลุ่มโครงการที่ 1 พัฒนาอุตสาหกรรม เทคโนโลยีขั้นสูงและอุตสาหกรรมแห่งอนาคตในพื้นที่ระเบียง

661,999,000 บาท

เศรษฐกิจภาคตะวันออก

### (1) วัตถุประสงค์ :

เพื่อเตรียมความพร้อมด้านโครงสร้างพื้นฐาน สิ่งอำนวยความสะดวกและความสามารถของบุคลากรและแรงงานในพื้นที่ระเบียงเศรษฐกิจภาคตะวันออก เพิ่มขีดความสามารถในการแข่งขันของฐานอุตสาหกรรมที่มีอยู่เดิมและเสริมสร้างการพัฒนาอุตสาหกรรมแห่งอนาคตให้เป็นฐานรายได้ใหม่เพื่อยกระดับการพัฒนาพื้นที่ต่อยอดสู่การเป็นพื้นที่เศรษฐกิจชั้นนำของเอเชีย

### (2) สถานที่ดำเนินการ :

จังหวัดฉะเชิงเทรา จังหวัดสมุทรปราการ จังหวัดจันทบุรี จังหวัดชลบุรี จังหวัดระยอง จังหวัดตราด

### (3) ระยะเวลาดำเนินการ :

4 ปี (ปี 2561 - ปี 2564)

### (4) วงเงินทั้งสิ้นของกลุ่มโครงการ

818,733,900 บาท

### (5) งบประมาณรายจ่าย จำแนกตามหน่วยงาน/กิจกรรม และประมาณการรายจ่าย

หน่วย : ล้านบาท

หน่วยงาน / กิจกรรม	งบประมาณ		ประมาณการรายจ่าย			รวม
	เริ่มต้น - ปี 2560	ปี 2561	ปี 2562	ปี 2563	ปี 2564 - จบโครงการ	
<b>รวมทั้งสิ้น</b>	-	<b>661.9990</b>	<b>51.9901</b>	<b>52.2667</b>	<b>52.4781</b>	<b>818.7339</b>
<b>1. กระทรวงพาณิชย์</b>	-	<b>12.3500</b>	-	-	-	<b>12.3500</b>
<b>1.1 สำนักงานปลัดกระทรวงพาณิชย์</b>	-	<b>12.3500</b>	-	-	-	<b>12.3500</b>
- การจัดจำหน่ายและการตลาด (ภาคตะวันออก)	-	12.3500	-	-	-	12.3500
<b>2. กระทรวงแรงงาน</b>	-	<b>117.6800</b>	<b>48.0400</b>	<b>48.0400</b>	<b>48.0400</b>	<b>261.8000</b>
<b>2.1 กรมพัฒนาฝีมือแรงงาน</b>	-	<b>117.6800</b>	<b>48.0400</b>	<b>48.0400</b>	<b>48.0400</b>	<b>261.8000</b>
- พัฒนาอุตสาหกรรมเทคโนโลยีขั้นสูง และอุตสาหกรรมแห่งอนาคตในพื้นที่ระเบียง เศรษฐกิจภาคตะวันออก	-	117.6800	48.0400	48.0400	48.0400	261.8000
<b>3. กระทรวงศึกษาธิการ</b>	-	<b>108.4925</b>	<b>3.9501</b>	<b>4.2267</b>	<b>4.4381</b>	<b>121.1074</b>
<b>3.1 สำนักงานคณะกรรมการการอาชีวศึกษา</b>	-	<b>108.4925</b>	<b>3.9501</b>	<b>4.2267</b>	<b>4.4381</b>	<b>121.1074</b>
- พัฒนาอุตสาหกรรมเทคโนโลยีขั้นสูง และอุตสาหกรรมแห่งอนาคตในพื้นที่ ระเบียงเศรษฐกิจภาคตะวันออก	-	108.4925	3.9501	4.2267	4.4381	121.1074
<b>4. กระทรวงอุตสาหกรรม</b>	-	<b>13.8565</b>	-	-	-	<b>13.8565</b>
<b>4.1 สำนักงานปลัดกระทรวงอุตสาหกรรม</b>	-	<b>13.8565</b>	-	-	-	<b>13.8565</b>
- พัฒนาบุคลากรเพื่ออุตสาหกรรมยุคใหม่	-	13.8565	-	-	-	13.8565

หน่วยงาน / กิจกรรม	งบประมาณ		ประมาณการรายจ่าย			รวม
	เริ่มต้น - ปี 2560	ปี 2561	ปี 2562	ปี 2563	ปี 2564 - จบโครงการ	
<b>5. จังหวัดและกลุ่มจังหวัด</b>	-	<b>409.6200</b>	-	-	-	<b>409.6200</b>
<b>5.1 จังหวัดสมุทรปราการ</b>	-	<b>119.4000</b>	-	-	-	<b>119.4000</b>
- พัฒนาโครงสร้างพื้นฐานรองรับ ภาคอุตสาหกรรม	-	119.4000	-	-	-	119.4000
<b>5.2 จังหวัดชลบุรี</b>	-	<b>202.0920</b>	-	-	-	<b>202.0920</b>
- พัฒนาโครงสร้างพื้นฐานรองรับ ภาคอุตสาหกรรม	-	202.0920	-	-	-	202.0920
<b>5.3 จังหวัดตราด</b>	-	<b>88.1280</b>	-	-	-	<b>88.1280</b>
- พัฒนาโครงสร้างพื้นฐานรองรับ ภาคอุตสาหกรรม	-	88.1280	-	-	-	88.1280



รายละเอียดงบประมาณจำแนกตามงบรายจ่าย

เป้าหมาย : เศรษฐกิจระดับภาคเติบโตตามศักยภาพ ประชาชนมีความเป็นอยู่และคุณภาพชีวิตดีขึ้น

ตัวชี้วัดเป้าหมาย : อัตราการขยายตัวมูลค่าผลิตภัณฑ์มวลรวมจังหวัด (GPP) เพิ่มขึ้น ร้อยละ 2

แนวทางการดำเนินงานที่ 1.1.1 เพิ่มศักยภาพภาคอุตสาหกรรม การค้าและการลงทุน

ตัวชี้วัดแนวทางการดำเนินงาน : มูลค่าการค้าและการลงทุนเพิ่มขึ้น ร้อยละ 2

กลุ่มโครงการ : พัฒนาอุตสาหกรรม เทคโนโลยีขั้นสูงและอุตสาหกรรมแห่งอนาคตในพื้นที่ระเบียงเศรษฐกิจภาคตะวันออก

ห่วงโซ่คุณค่า : ต้นน้ำ - ด้านการผลิต

กลุ่มกิจกรรม : เพิ่มคุณภาพบุคลากรรองรับภาคอุตสาหกรรมการผลิต (New S-Curve)

กระทรวงแรงงาน

กรมพัฒนาฝีมือแรงงาน

โครงการพัฒนาอุตสาหกรรมเทคโนโลยีขั้นสูงและอุตสาหกรรมแห่งอนาคตในพื้นที่ระเบียงเศรษฐกิจภาคตะวันออก

กิจกรรม : พัฒนาอุตสาหกรรมเทคโนโลยีขั้นสูงและอุตสาหกรรมแห่งอนาคตในพื้นที่ระเบียงเศรษฐกิจภาคตะวันออก

117,680,000 บาท

#### 1. งบลงทุน

69,640,000 บาท

##### 1.1 ค่าครุภัณฑ์ ที่ดินและสิ่งก่อสร้าง

69,640,000 บาท

##### 1.1.1 ค่าครุภัณฑ์

68,960,000 บาท

##### 1.1.1.1 ครุภัณฑ์การศึกษา

68,960,000 บาท

(1) ครุภัณฑ์การศึกษาที่มีราคาต่อหน่วยต่ำกว่า 1 ล้านบาท

8,960,000 บาท

รวม 5 รายการ (รวม 61 หน่วย)

(2) ชุดฝึกเครื่องจักรกลการผลิตและหุ่นยนต์ ตำบลหนองไม้แดง

อำเภอเมืองชลบุรี จังหวัดชลบุรี 1 ชุด

14,480,000 บาท

(3) ชุดฝึกเครื่องมือวัดและหุ่นยนต์ ตำบลหนองไม้แดง อำเภอเมืองชลบุรี

จังหวัดชลบุรี 1 ชุด

16,720,000 บาท

(4) ชุดฝึกระบบอัตโนมัติขั้นพื้นฐาน (1) Pneumatic & Automation

ตำบลหนองไม้แดง อำเภอเมืองชลบุรี จังหวัดชลบุรี 1 ชุด

6,200,000 บาท

(5) ชุดฝึกระบบอัตโนมัติขั้นพื้นฐาน (2) PLC Control & Scada

Management ตำบลหนองไม้แดง อำเภอเมืองชลบุรี จังหวัดชลบุรี 1 ชุด

10,300,000 บาท

(6) ชุดฝึกระบบอัตโนมัติขั้นสูง ตำบลหนองไม้แดง อำเภอเมืองชลบุรี

จังหวัดชลบุรี 1 ชุด

7,300,000 บาท

(7) ชุดฝึกหุ่นยนต์อุตสาหกรรมพร้อมโปรแกรมจำลองการทำงาน

ตำบลมาตาพุด อำเภอเมืองระยอง จังหวัดระยอง 1 ชุด

5,000,000 บาท

##### 1.1.2 ค่าที่ดินและสิ่งก่อสร้าง

680,000 บาท

##### 1.1.2.1 ค่าปรับปรุงสิ่งก่อสร้างอื่น

680,000 บาท

(1) ค่าปรับปรุงสิ่งก่อสร้างอื่นที่มีราคาต่อหน่วยต่ำกว่า 10 ล้านบาท

680,000 บาท

รวม 1 รายการ (รวม 1 หน่วย)

<b>2. งบเงินอุดหนุน</b>	<b>17,240,000 บาท</b>
<b>2.1 เงินอุดหนุนเฉพาะกิจ</b>	<b>17,240,000 บาท</b>
1) เงินอุดหนุนเพื่อช่วยเหลือผู้เข้ารับการศึกษาอาชีพ	17,240,000 บาท
<b>3. งบรายจ่ายอื่น</b>	<b>30,800,000 บาท</b>
1) ค่าใช้จ่ายในการพัฒนาฝีมือแรงงานอุตสาหกรรมเทคโนโลยีขั้นสูง และอุตสาหกรรมแห่งอนาคตในพื้นที่ระเบียงเศรษฐกิจภาคตะวันออก	30,800,000 บาท
<b>กระทรวงศึกษาธิการ</b>	
<b>สำนักงานคณะกรรมการการอาชีวศึกษา</b>	
<b>โครงการพัฒนาอุตสาหกรรมเทคโนโลยีขั้นสูงและอุตสาหกรรมแห่งอนาคตในพื้นที่ระเบียงเศรษฐกิจ ภาคตะวันออก</b>	
<b>กิจกรรม : พัฒนาอุตสาหกรรมเทคโนโลยีขั้นสูงและอุตสาหกรรมแห่งอนาคตในพื้นที่ระเบียงเศรษฐกิจ ภาคตะวันออก</b>	<b>108,492,500 บาท</b>
<b>1. งบรายจ่ายอื่น</b>	<b>108,492,500 บาท</b>
1) ค่าใช้จ่ายโครงการพัฒนวิทยาลัยต้นแบบทวิภาคีสานพลังประชารัฐ (Excellent Model School)	48,642,500 บาท
1.1 ค่าครุภัณฑ์	18,642,500 บาท
(1) ชุดฝึกระบบปรับสภาพความดันในอากาศยาน วิทยาลัยเทคนิคสัตหีบ ตำบลนาจอมเทียน อำเภอสัตหีบ จังหวัดชลบุรี 1 ชุด	3,725,500 บาท
(2) ชุดฝึกระบบปรับอากาศเย็นด้วยน้ำยาและระบบความร้อนในอากาศยาน วิทยาลัยเทคนิคสัตหีบ ตำบลนาจอมเทียน อำเภอสัตหีบ จังหวัดชลบุรี 1 ชุด	3,235,500 บาท
(3) ชุดระบบปรับอากาศเย็นด้วยลมในอากาศยาน วิทยาลัยเทคนิคสัตหีบ ตำบลนาจอมเทียน อำเภอสัตหีบ จังหวัดชลบุรี 1 ชุด	3,850,000 บาท
(4) ชุดฝึกระบบป้องกันการเกิดน้ำแข็งในอากาศยาน วิทยาลัยเทคนิคสัตหีบ ตำบลนาจอมเทียน อำเภอสัตหีบ จังหวัดชลบุรี 1 ชุด	2,785,500 บาท
(5) ชุดสถานีทดสอบสมรรถนะมาตรฐานนายช่างอากาศยาน วิทยาลัยเทคนิคสัตหีบ ตำบลนาจอมเทียน อำเภอสัตหีบ จังหวัดชลบุรี 1 ชุด	5,046,000 บาท
1.2 ค่าที่ดิน/สิ่งก่อสร้าง	30,000,000 บาท
(1) อาคารเก็บอากาศยานพร้อมห้องปฏิบัติการอากาศยาน วิทยาลัยเทคนิคสัตหีบ ตำบลนาจอมเทียน อำเภอสัตหีบ จังหวัดชลบุรี 1 หลัง	30,000,000 บาท
2) ค่าใช้จ่ายโครงการเตรียมความพร้อมการจัดการศึกษาหลักสูตรวิชาชีพระบบราง เข้าสู่โครงการพัฒนาระเบียงเศรษฐกิจภาคตะวันออก	59,850,000 บาท
2.1 ค่าครุภัณฑ์	59,850,000 บาท
(1) ชุดเทรินแอ้อลับหลักทาง แบบหลายเส้นทาง (Multi Turnout) สำหรับระบบราง วิทยาลัยเทคนิคชลบุรี ตำบลหนองซาก อำเภอบ้านมิ่ง จังหวัดชลบุรี 1 ชุด	4,800,000 บาท
(2) ชุดเครื่องมือแบบ Hard Tool สำหรับระบบราง วิทยาลัยเทคนิคชลบุรี ตำบลหนองซาก อำเภอบ้านมิ่ง จังหวัดชลบุรี 1 ชุด	3,600,000 บาท

(3) ชุดโม่กึ่งและระบบเบรกและการห้ามล้อ วิทยาลัยเทคนิคชลบุรี ตำบลหนองชาก อำเภอบ้านบึง จังหวัดชลบุรี 1 ชุด	4,500,000 บาท
(4) ชุดระบบการชาร์จไฟฟ้าหรือการรับประจุไฟฟ้า วิทยาลัยเทคนิคชลบุรี ตำบลหนองชาก อำเภอบ้านบึง จังหวัดชลบุรี 1 ชุด	4,500,000 บาท
(5) ชุดระบบสถิติการควบคุมการเดินรถ วิทยาลัยเทคนิคชลบุรี ตำบลหนองชาก อำเภอบ้านบึง จังหวัดชลบุรี 1 ชุด	9,850,000 บาท
(6) ชุดโม่กึ่งและระบบเบรกและการห้ามล้อขับเคลื่อนด้วยไฟฟ้า วิทยาลัยเทคนิคชลบุรี ตำบลหนองชาก อำเภอบ้านบึง จังหวัดชลบุรี 1 ชุด	7,500,000 บาท
(7) ชุดฝึกการขับรถไฟและรถไฟฟ้าความเร็วสูง วิทยาลัยเทคนิคชลบุรี ตำบลหนองชาก อำเภอบ้านบึง จังหวัดชลบุรี 1 ชุด	9,500,000 บาท
(8) โปรแกรมจำลองสำหรับรถไฟและรถไฟฟ้า วิทยาลัยเทคนิคชลบุรี ตำบลหนองชาก อำเภอบ้านบึง จังหวัดชลบุรี 1 ชุด	6,800,000 บาท
(9) ระบบควบคุมการเดินรถไฟหรือรถไฟฟ้าความเร็วสูง วิทยาลัยเทคนิคชลบุรี ตำบลหนองชาก อำเภอบ้านบึง จังหวัดชลบุรี 1 ชุด	8,800,000 บาท

#### กระทรวงอุตสาหกรรม

##### สำนักงานปลัดกระทรวงอุตสาหกรรม

โครงการพัฒนาอุตสาหกรรมเทคโนโลยีขั้นสูงและอุตสาหกรรมแห่งอนาคตในพื้นที่ระเบียงเศรษฐกิจ

##### ภาคตะวันออก

กิจกรรม : พัฒนาบุคลากรเพื่ออุตสาหกรรมยุคใหม่

13,856,500 บาท

##### 1. งบเงินอุดหนุน

13,856,500 บาท

##### 1.1 เงินอุดหนุนเฉพาะกิจ

13,856,500 บาท

1) ค่าใช้จ่ายศูนย์อำนวยความสะดวกและประสานความต้องการบุคลากรเพื่ออุตสาหกรรม

ยุคใหม่ เขตเศรษฐกิจพิเศษภาคตะวันออก (EEC)

13,856,500 บาท

กลุ่มกิจกรรม : พัฒนาโครงสร้างพื้นฐานรองรับภาคอุตสาหกรรม

จังหวัดและกลุ่มจังหวัด

จังหวัดสมุทรปราการ

โครงการพัฒนาอุตสาหกรรมเทคโนโลยีขั้นสูงและอุตสาหกรรมแห่งอนาคตในพื้นที่ระเบียงเศรษฐกิจ

##### ภาคตะวันออก

กิจกรรม : พัฒนาโครงสร้างพื้นฐานรองรับภาคอุตสาหกรรม

119,400,000 บาท

##### 1. งบลงทุน

119,400,000 บาท

##### 1.1 ค่าครุภัณฑ์ ที่ดินและสิ่งก่อสร้าง

119,400,000 บาท

##### 1.1.1 ค่าที่ดินและสิ่งก่อสร้าง

119,400,000 บาท

##### 1.1.1.1 ค่าก่อสร้างทางและสะพาน

45,400,000 บาท

(1) ก่อสร้างถนนคอนกรีตเสริมเหล็ก พร้อมวางท่อระบายน้ำ  
เลียบบคลองทะเล-คลองตรง(ฝั่งเหนือ) เชื่อมต่อสะพานข้ามคลองหนองงูเห่า  
กว้าง 12.00 เมตร ไหลทางแอสฟัลติกคอนกรีตกว้างข้างละ 1.00 เมตร  
ระยะทางรวมไม่ต่ำกว่า 1.100 กิโลเมตร หมู่ที่ 1 ตำบลหนองปรือ  
อำเภอบางพลี จังหวัดสมุทรปราการ 1 สายทาง

45,400,000 บาท

1.1.1.2 ค่าปรับปรุงทางและสะพาน	74,000,000 บาท
(1) ปรับปรุงถนนทางหลวงหมายเลข 3344 ตอน อุตรดิตถ์ - สมุทรปราการ ระหว่าง กม.13+500 ถึง กม.15+000 ระยะทาง 1.500 กิโลเมตร จังหวัดสมุทรปราการ 1 สายทาง	20,000,000 บาท
(2) ปรับปรุงถนนสายบ้านล่าง -คลองกระอ่อม ผิวจราจรกว้าง 9.00 เมตร หนา 0.20 เมตร ระยะทาง 1.000 กิโลเมตร ตำบลบ้านคลองสวน อำเภอพระสมุทรเจดีย์ จังหวัดสมุทรปราการ 1 สายทาง	15,500,000 บาท
(3) ปรับปรุงถนนสายแยกทางหลวงหมายเลข 3 - บ้านคลองบางปลา ระยะทาง 7.000 กิโลเมตร ตำบลบางปลา อำเภอบางพลี จังหวัดสมุทรปราการ 1 สายทาง	38,500,000 บาท

### จังหวัดชลบุรี

#### โครงการพัฒนาอุตสาหกรรมเทคโนโลยีขั้นสูงและอุตสาหกรรมแห่งอนาคตในพื้นที่ระเบียงเศรษฐกิจ

#### ภาคตะวันออก

#### กิจกรรม : พัฒนาโครงสร้างพื้นฐานรองรับภาคอุตสาหกรรม

202,092,000 บาท

#### 1. งบลงทุน

190,092,000 บาท

#### 1.1 ค่าครุภัณฑ์ ที่ดินและสิ่งก่อสร้าง

190,092,000 บาท

#### 1.1.1 ค่าที่ดินและสิ่งก่อสร้าง

190,092,000 บาท

#### 1.1.1.1 ค่าก่อสร้างทางและสะพาน

138,627,000 บาท

(1) ก่อสร้างถนนคอนกรีตเสริมเหล็ก กว้าง 8.00 เมตร ยาว 3.000 กิโลเมตร  
หนา 0.20 เมตร และวางท่อระบายน้ำขนาดเส้นผ่านศูนย์กลาง 0.80 เมตร  
ตำบลตะเคียนเตี้ย อำเภอบางละมุง จังหวัดชลบุรี 1 สายทาง

40,000,000 บาท

(2) ก่อสร้างถนนคอนกรีตเสริมเหล็ก กว้าง 7.00 เมตร ยาว 950.00 เมตร  
หนา 0.20 เมตร พร้อมวางท่อระบายน้ำสาย ลังกระเบื้อง-ปตท.หมู่ที่ 1  
ตำบลตะเคียนเตี้ย อำเภอบางละมุง จังหวัดชลบุรี 1 สายทาง

19,500,000 บาท

(3) ก่อสร้างถนนคอนกรีตเสริมเหล็ก กว้าง 10.00 เมตร หนา 0.15 เมตร  
ยาว 2.280 กิโลเมตร พร้อมระบบระบายน้ำ สายบ้านห้วยขวาง -  
บ้านมาบพิททอง หมู่ที่ 7 ตำบลห้วยใหญ่ อำเภอบางละมุง จังหวัดชลบุรี  
1 สายทาง

34,279,000 บาท

(4) ก่อสร้างถนนคอนกรีตเสริมเหล็ก กว้าง 15.00 เมตร ยาว 1.320 กิโลเมตร  
หนา 0.20 เมตร ถนนสายเทศบาล 1 (ต่อนวัดห้วยใหญ่ - สามแยกบึง)  
หมู่ที่ 5 ตำบลห้วยใหญ่ อำเภอบางละมุง จังหวัดชลบุรี 1 สายทาง

34,848,000 บาท

(5) ก่อสร้างถนนคอนกรีตเสริมเหล็ก กว้าง 8.00 เมตร ยาว 1.912 กิโลเมตร  
หนา 0.20 เมตร หมู่ที่ 2 ตำบลหนองบอนแดง อำเภอบ้านบึง จังหวัดชลบุรี  
1 สายทาง

10,000,000 บาท

#### 1.1.1.2 ค่าปรับปรุงทางและสะพาน

22,515,000 บาท

(1) ค่าปรับปรุงทางและสะพานที่มีราคาต่อหน่วยต่ำกว่า 10 ล้านบาท

รวม 1 รายการ (รวม 1 หน่วย)

9,000,000 บาท

(2) ปรับปรุงถนนคอนกรีตเสริมเหล็ก กว้าง 6.00 เมตร ยาว 2.400 กิโลเมตร หนา 0.20 เมตร หมู่ที่ 1 ตำบลหนองเสือช้าง อำเภอหนองใหญ่ จังหวัดชลบุรี 1 สายทาง	13,515,000 บาท
1.1.1.3 ค่าก่อสร้างอื่นๆ	28,950,000 บาท
(1) ก่อสร้างท่อน้ำดื่มเรือลำเลียงสินค้า (เรือโป๊ะ) เพื่อเสริมสร้างความปลอดภัย ทางทะเล (5 จุด) 1 แห่ง	28,950,000 บาท
<b>2. งบรายจ่ายอื่น</b>	<b>12,000,000 บาท</b>
1) ค่าจ้างที่ปรึกษาโครงการศึกษาเพื่อกำหนดแนวทางและแผนปฏิบัติการเพื่อแก้ไข และควบคุมปัญหาการขนส่งอย่างยั่งยืน (อำเภอเมืองชลบุรี อำเภอสัตหีบ เมืองพัทยา) จังหวัดชลบุรี	12,000,000 บาท
<b>จังหวัดตราด</b>	
<b>โครงการพัฒนาอุตสาหกรรมเทคโนโลยีขั้นสูงและอุตสาหกรรมแห่งอนาคตในพื้นที่ระเบียงเศรษฐกิจ ภาคตะวันออก</b>	
<b>กิจกรรม : พัฒนาโครงสร้างพื้นฐานรองรับภาคอุตสาหกรรม</b>	<b>88,128,000 บาท</b>
<b>1. งบลงทุน</b>	<b>88,128,000 บาท</b>
<b>1.1 ค่าครุภัณฑ์ ที่ดินและสิ่งก่อสร้าง</b>	<b>88,128,000 บาท</b>
<b>1.1.1 ค่าที่ดินและสิ่งก่อสร้าง</b>	<b>88,128,000 บาท</b>
1.1.1.1 ค่าก่อสร้างทางและสะพาน	51,121,000 บาท
(1) ค่าก่อสร้างทางและสะพานที่มีราคาต่อหน่วยต่ำกว่า 10 ล้านบาท รวม 2 รายการ (รวม 2 หน่วย)	17,336,000 บาท
(2) ก่อสร้างขยายถนนคอนกรีตเสริมเหล็ก บริเวณถนนธนาภิจอนุสรณ์ หมู่ที่ 3 และหมู่ที่ 9 ตำบลคลองใหญ่ อำเภอคลองใหญ่ จังหวัดตราด หนา 0.15 เมตร ยาว 2.204 กิโลเมตร 1 สายทาง	12,785,000 บาท
(3) ก่อสร้างถนนคอนกรีตเสริมเหล็ก บริเวณถนนคลองจากรมเย็น หมู่ที่ 3 และหมู่ที่ 9 ตำบลคลองใหญ่ อำเภอคลองใหญ่ จังหวัดตราด หนา 0.15 เมตร ยาว 1.383 กิโลเมตร 1 สายทาง	10,500,000 บาท
(4) ก่อสร้างถนนลาดยาง สายคลองสะอาด-บ้านเนินตากแดด หมู่ที่ 5 ตำบลหนองบอน อำเภอโป่ง จังหวัดตราด กว้าง 6.00 เมตร ยาว 3.500 กิโลเมตร 1 สายทาง	10,500,000 บาท
1.1.1.2 ค่าบำรุงรักษาทางและสะพาน	25,600,000 บาท
(1) ปรับปรุงเส้นทางในเขตเศรษฐกิจพิเศษตราด สายหนองม่วง - คลองมะโร ตำบลไม้รูด อำเภอคลองใหญ่ จังหวัดตราด ยาว 2.586 กิโลเมตร 1 สายทาง	25,600,000 บาท
1.1.1.3 ค่าปรับปรุงทางและสะพาน	11,407,000 บาท
(1) ซ่อมสร้างถนนแอสฟัลต์ติกคอนกรีตสายหนองม่วง-คลองมะโร ตำบลไม้รูด อำเภอคลองใหญ่ จังหวัดตราด กว้าง 8.00 เมตร หนา 0.05 เซนติเมตร ยาว 1.425 กิโลเมตร 1 สายทาง	11,407,000 บาท

ห่วงโซ่คุณค่า : ปลายน้ำ - การจัดจำหน่ายและการตลาด

กลุ่มกิจกรรม : การจัดจำหน่ายและการตลาด

กระทรวงพาณิชย์

สำนักงานปลัดกระทรวงพาณิชย์

โครงการพัฒนาอุตสาหกรรมเทคโนโลยีขั้นสูงและอุตสาหกรรมแห่งอนาคตในพื้นที่ระเบียงเศรษฐกิจ

ภาคตะวันออก

กิจกรรม : การจัดจำหน่ายและการตลาด (ภาคตะวันออก)

12,350,000 บาท

1. งบรายจ่ายอื่น

12,350,000 บาท

1) ค่าใช้จ่ายในการเสริมสร้างศักยภาพนักธุรกิจเชิงนวัตกรรม

12,350,000 บาท

รายละเอียดงบประมาณ จำแนกตามกลุ่มโครงการ

แนวทางการดำเนินงานที่ 1.1.2 เพิ่มศักยภาพภาคการเกษตร

กลุ่มโครงการที่ 1 พัฒนาศักยภาพการส่งออกให้เป็นศูนย์ผลไม้เมืองร้อนแห่งเอเชีย

523,250,000 บาท

(1) วัตถุประสงค์ :

เพื่อพัฒนาการผลิตอาหารและสินค้าเกษตรให้ได้คุณภาพมาตรฐาน มีความทันสมัย และเป็นสากล ให้เป็นฐานการผลิตและจำหน่ายผลไม้ ประมง และปศุสัตว์เพื่อการส่งออก

(2) สถานที่ดำเนินการ :

จังหวัดฉะเชิงเทรา จังหวัดสมุทรปราการ จังหวัดจันทบุรี จังหวัดชลบุรี จังหวัดระยอง จังหวัดตราด

(3) ระยะเวลาดำเนินการ :

ตุลาคม 2560 - กันยายน 2561

(4) วงเงินทั้งสิ้นของกลุ่มโครงการ

523,250,000 บาท

(5) งบประมาณรายจ่าย จำแนกตามหน่วยงาน/กิจกรรม และประเภทการรายจ่าย

หน่วย : ล้านบาท

หน่วยงาน / กิจกรรม	งบประมาณ		ประเภทการรายจ่าย			รวม
	เริ่มต้น - ปี 2560	ปี 2561	ปี 2562	ปี 2563	ปี 2564 - จบโครงการ	
<b>รวมทั้งสิ้น</b>	-	<b>523.2500</b>	-	-	-	<b>523.2500</b>
<b>1. กระทรวงเกษตรและสหกรณ์</b>	-	<b>141.2500</b>	-	-	-	<b>141.2500</b>
<b>1.1 กรมชลประทาน</b>	-	<b>118.0000</b>	-	-	-	<b>118.0000</b>
- การจัดหาแหล่งน้ำและเพิ่มพื้นที่ ชลประทาน (ตลาดผลไม้เมืองร้อน)	-	118.0000	-	-	-	118.0000
<b>1.2 กรมส่งเสริมการเกษตร</b>	-	<b>23.2500</b>	-	-	-	<b>23.2500</b>
- บริหารจัดการผลไม้หลังการเก็บเกี่ยว และแปรรูปผลผลิต	-	23.2500	-	-	-	23.2500
<b>2. กระทรวงพาณิชย์</b>	-	<b>32.0000</b>	-	-	-	<b>32.0000</b>
<b>2.1 สำนักงานปลัดกระทรวงพาณิชย์</b>	-	<b>32.0000</b>	-	-	-	<b>32.0000</b>
- เพิ่มประสิทธิภาพการตลาด	-	32.0000	-	-	-	32.0000
<b>3. กระทรวงมหาดไทย</b>	-	<b>350.0000</b>	-	-	-	<b>350.0000</b>
<b>3.1 กรมส่งเสริมการปกครองท้องถิ่น</b>	-	<b>350.0000</b>	-	-	-	<b>350.0000</b>
- พัฒนาระบบการเก็บรักษา การกระจาย สินค้าพัฒนาบรรจุภัณฑ์ และคุณภาพ การแปรรูป	-	350.0000	-	-	-	350.0000

รายละเอียดงบประมาณจำแนกตามงบรายจ่าย

เป้าหมาย : เศรษฐกิจระดับภาคเติบโตตามศักยภาพ ประชาชนมีความเป็นอยู่และคุณภาพชีวิตดีขึ้น

ตัวชี้วัดเป้าหมาย : อัตราการขยายตัวมูลค่าผลิตภัณฑ์มวลรวมจังหวัด (GPP) เพิ่มขึ้น ร้อยละ 2

แนวทางการดำเนินงานที่ 1.1.2 เพิ่มศักยภาพภาคการเกษตร

ตัวชี้วัดแนวทางการดำเนินงาน : มูลค่าสินค้าเกษตรเพิ่มขึ้นร้อยละ 2

กลุ่มโครงการ : พัฒนาภาคตะวันออกให้เป็นศูนย์ผลไม้เมืองร้อนแห่งเอเชีย

ห่วงโซ่คุณค่า : ต้นน้ำ - ปัจจัยการผลิตพื้นฐาน

กลุ่มกิจกรรม : เพิ่มประสิทธิภาพปัจจัยการผลิต

กระทรวงเกษตรและสหกรณ์

กรมชลประทาน

โครงการพัฒนาภาคตะวันออกให้เป็นศูนย์ผลไม้เมืองร้อนแห่งเอเชีย

กิจกรรม : การจัดหาแหล่งน้ำและเพิ่มพื้นที่ชลประทาน (ตลาดผลไม้เมืองร้อน)

118,000,000 บาท

#### 1. งบลงทุน

118,000,000 บาท

##### 1.1 ค่าครุภัณฑ์ ที่ดินและสิ่งก่อสร้าง

118,000,000 บาท

##### 1.1.1 ค่าที่ดินและสิ่งก่อสร้าง

118,000,000 บาท

##### 1.1.1.1 ค่าก่อสร้างแหล่งน้ำ

118,000,000 บาท

(1) ฝ่ายบ้านตลาด ตำบลขุนซ่อง อำเภอแก่งหางแมว จังหวัดจันทบุรี

30,000,000 บาท

(2) อาคารบังคับน้ำบ้านหมอมูย ตำบลละหาร อำเภอปลวกแดง จังหวัดระยอง

35,000,000 บาท

(3) ประตูระบายน้ำบ้านกองดิน ตำบลกองดิน อำเภอแก่ง จังหวัดระยอง

35,000,000 บาท

(4) อาคารบังคับน้ำบ้านชากคา ตำบลชากพง อำเภอแก่ง จังหวัดระยอง

18,000,000 บาท

ห่วงโซ่คุณค่า : กลางน้ำ - การสร้างมูลค่าเพิ่มและนวัตกรรม

กลุ่มกิจกรรม : พัฒนาระบบการเก็บรักษาการกระจายสินค้า พัฒนาบรรจุภัณฑ์ และคุณภาพการแปรรูป

กระทรวงเกษตรและสหกรณ์

กรมส่งเสริมการเกษตร

โครงการพัฒนาภาคตะวันออกให้เป็นศูนย์ผลไม้เมืองร้อนแห่งเอเชีย

กิจกรรม : บริหารจัดการผลไม้หลังการเก็บเกี่ยวและแปรรูปผลผลิต

23,250,000 บาท

#### 1. งบดำเนินงาน

3,250,000 บาท

##### 1.1 ค่าตอบแทน วัสดุและวัสดุ

3,250,000 บาท

(1) ค่าใช้จ่ายในการสัมมนาและฝึกอบรม

1,050,000 บาท

(2) ค่าโฆษณาและเผยแพร่

2,200,000 บาท

#### 2. งบลงทุน

20,000,000 บาท

##### 2.1 ค่าครุภัณฑ์ ที่ดินและสิ่งก่อสร้าง

20,000,000 บาท

##### 2.1.1 ค่าที่ดินและสิ่งก่อสร้าง

20,000,000 บาท

##### 2.1.1.1 ค่าที่ดินและสิ่งก่อสร้าง

20,000,000 บาท

(1) ก่อสร้างโรงงานแปรรูปผลผลิตขนาดเล็กและขนาดกลาง สำนักงานเกษตร

จังหวัดระยอง อำเภอเมืองระยอง จังหวัดระยอง 1 แห่ง

10,000,000 บาท

(2) ก่อสร้างโรงงานแปรรูปผลผลิตขนาดเล็กและขนาดกลาง สำนักงานเกษตร

จังหวัดจันทบุรี 1 แห่ง

10,000,000 บาท



## กระทรวงมหาดไทย

หน่วยงาน : กรมส่งเสริมการปกครองท้องถิ่น

โครงการ : โครงการพัฒนาภาคตะวันออกให้เป็นศูนย์ผลไม้เมืองร้อนแห่งเอเชีย

กิจกรรม : พัฒนาระบบการเก็บรักษา การกระจายสินค้าพัฒนาบรรจุภัณฑ์ และคุณภาพการแปรรูป 350,000,000 บาท

## 1. งบเงินอุดหนุน 350,000,000 บาท

## 1.1 เงินอุดหนุนเฉพาะกิจ 350,000,000 บาท

## 1) ค่าที่ดิน/สิ่งก่อสร้าง 350,000,000 บาท

(1) ศูนย์เก็บรักษาคุณภาพผลไม้ด้วยความเย็นครบวงจร องค์การบริหารส่วน

จังหวัดจันทบุรี อำเภอเมืองจันทบุรี จังหวัดจันทบุรี 1 แห่ง 350,000,000 บาท

หัวข้อคุณค่า : ปลายทางน้ำ - การจัดจำหน่ายและการตลาด

กลุ่มกิจกรรม : เพิ่มประสิทธิภาพการตลาด

กระทรวงพาณิชย์

สำนักงานปลัดกระทรวงพาณิชย์

โครงการ : โครงการพัฒนาภาคตะวันออกให้เป็นศูนย์ผลไม้เมืองร้อนแห่งเอเชีย

กิจกรรม : เพิ่มประสิทธิภาพการตลาด 32,000,000 บาท

## 1. งบรายจ่ายอื่น 32,000,000 บาท

1) ค่าใช้จ่ายในการยกระดับศักยภาพบริหารจัดการและการตลาดผลไม้

ภาคตะวันออก 32,000,000 บาท

## รายละเอียดงบประมาณ จำแนกตามกลุ่มโครงการ

แนวทางการดำเนินงานที่ 1.1.3 เพิ่มศักยภาพภาคการท่องเที่ยวและบริการ

กลุ่มโครงการที่ 1 พัฒนาแหล่งท่องเที่ยวสินค้าและบริการให้เป็นฐานกระจายรายได้และการสร้างงาน

297,373,000 บาท

## (1) วัตถุประสงค์ :

เพื่อพัฒนาแหล่งท่องเที่ยว สินค้าและบริการ ด้านการท่องเที่ยวภาคตะวันออก  
ให้เป็นฐานการกระจายรายได้และการสร้างงาน

## (2) สถานที่ดำเนินการ :

จังหวัดฉะเชิงเทรา จังหวัดสมุทรปราการ จังหวัดจันทบุรี จังหวัดชลบุรี จังหวัดระยอง จังหวัดตราด

## (3) ระยะเวลาดำเนินการ :

3 ปี (ปี 2561 -ปี 2563)

## (4) วงเงินทั้งสิ้นของกลุ่มโครงการ

697,373,000 บาท

## (5) งบประมาณรายจ่าย จำแนกตามหน่วยงาน/กิจกรรม และประมาณการรายจ่าย

หน่วย : ล้านบาท

หน่วยงาน / กิจกรรม	งบประมาณ		ประมาณการรายจ่าย			รวม
	เริ่มต้น - ปี 2560	ปี 2561	ปี 2562	ปี 2563	ปี 2564 - จบโครงการ	
<b>รวมทั้งสิ้น</b>	-	<b>297.3730</b>	<b>200.0000</b>	<b>200.0000</b>	-	<b>697.3730</b>
<b>1. กระทรวงการท่องเที่ยวและกีฬา</b>	-	<b>27.0000</b>	-	-	-	<b>27.0000</b>
<b>1.1 สำนักงานปลัดกระทรวงการท่องเที่ยวและกีฬา</b>	-	<b>27.0000</b>	-	-	-	<b>27.0000</b>
- ส่งเสริมกิจกรรมการท่องเที่ยวที่หลากหลาย (ภาคตะวันออก)	-	15.0000	-	-	-	15.0000
- พัฒนาประสิทธิภาพการตลาดและการประชาสัมพันธ์ (ภาคตะวันออก)	-	12.0000	-	-	-	12.0000
<b>2. กระทรวงทรัพยากรธรรมชาติและสิ่งแวดล้อม</b>	-	<b>24.7420</b>	-	-	-	<b>24.7420</b>
<b>2.1 กรมอุทยานแห่งชาติ สัตว์ป่า และพันธุ์พืช</b>	-	<b>24.7420</b>	-	-	-	<b>24.7420</b>
- พัฒนาแหล่งท่องเที่ยวในอุทยานแห่งชาติ	-	24.7420	-	-	-	24.7420
<b>3. กระทรวงมหาดไทย</b>	-	<b>68.3670</b>	<b>200.0000</b>	<b>200.0000</b>	-	<b>468.3670</b>
<b>3.1 กรมการพัฒนาชุมชน</b>	-	<b>53.9670</b>	-	-	-	<b>53.9670</b>
- สถานพลังประชารัฐพัฒนาการท่องเที่ยวโดยชุมชน	-	53.9670	-	-	-	53.9670
<b>3.2 เมืองพัทยา</b>	-	<b>14.4000</b>	<b>200.0000</b>	<b>200.0000</b>	-	<b>414.4000</b>
- พัฒนาแหล่งท่องเที่ยวเมืองพัทยา	-	14.4000	200.0000	200.0000	-	414.4000
<b>4. จังหวัดและกลุ่มจังหวัด</b>	-	<b>55.1390</b>	-	-	-	<b>55.1390</b>
<b>4.1 จังหวัดสมุทรปราการ</b>	-	<b>23.1076</b>	-	-	-	<b>23.1076</b>
- พัฒนาโครงสร้างพื้นฐานและสิ่งอำนวยความสะดวกเพื่อรองรับการขยายตัว	-	23.1076	-	-	-	23.1076

หน่วย : ล้านบาท

หน่วยงาน / กิจกรรม	งบประมาณ		ประมาณการรายจ่าย			รวม
	เริ่มต้น - ปี 2560	ปี 2561	ปี 2562	ปี 2563	ปี 2564 - จบโครงการ	
<b>4.2 จังหวัดชลบุรี</b>	-	<b>32.0314</b>	-	-	-	<b>32.0314</b>
- ส่งเสริมกิจกรรมการท่องเที่ยวที่หลากหลาย	-	32.0314	-	-	-	32.0314
<b>5. รัฐวิสาหกิจ</b>	-	<b>122.1250</b>	-	-	-	<b>122.1250</b>
<b>5.1 การกีฬาแห่งประเทศไทย</b>	-	<b>122.1250</b>	-	-	-	<b>122.1250</b>
- ก่อสร้างศูนย์ฝึกกีฬาเรือแคนูสลาลม อ่างเก็บน้ำคลองบางไผ่ ตำบลสำนักท้อน อำเภอบ้านฉาง จังหวัดระยอง	-	122.1250	-	-	-	122.1250

รายละเอียดงบประมาณจำแนกตามงบรายจ่าย

เป้าหมาย : เศรษฐกิจระดับภาคเติบโตตามศักยภาพ ประชาชนมีความเป็นอยู่และคุณภาพชีวิตดีขึ้น

ตัวชี้วัดเป้าหมาย : อัตราการขยายตัวมูลค่าผลิตภัณฑ์มวลรวมจังหวัด (GPP) เพิ่มขึ้น ร้อยละ 2

แนวทางการดำเนินงานที่ 1.1.3 เพิ่มศักยภาพภาคการท่องเที่ยวและบริการ

ตัวชี้วัดแนวทางการดำเนินงาน : รายได้จากการท่องเที่ยวและบริการเพิ่มขึ้น ร้อยละ 10

กลุ่มโครงการ : พัฒนาแหล่งท่องเที่ยวสินค้าและบริการให้เป็นฐานกระจายรายได้และการสร้างงาน

ห่วงโซ่คุณค่า : ต้นน้ำ - พัฒนาแหล่งท่องเที่ยว

กลุ่มกิจกรรม : พัฒนาคุณภาพแหล่งท่องเที่ยว

กระทรวงมหาดไทย

เมืองพัทยา

โครงการพัฒนาแหล่งท่องเที่ยว สินค้าและบริการให้เป็นฐานกระจายรายได้และการสร้างงาน

กิจกรรม : พัฒนาแหล่งท่องเที่ยวเมืองพัทยา

14,400,000 บาท

#### 1. งบเงินอุดหนุน

14,400,000 บาท

##### 1.1 เงินอุดหนุนเฉพาะกิจ

14,400,000 บาท

##### 1) ค่าที่ดิน/สิ่งก่อสร้าง

14,400,000 บาท

(1) การก่อสร้างป้ายตัวอักษร PATTAYA อำเภอบางละมุง จังหวัดชลบุรี

1 รายการ

14,400,000 บาท

งบประมาณทั้งสิ้น

16,000,000 บาท

เงินนอกงบประมาณ

1,600,000 บาท

เงินงบประมาณ

14,400,000 บาท

กลุ่มกิจกรรม : พัฒนาโครงสร้างพื้นฐาน สิ่งอำนวยความสะดวกเพื่อรองรับการขยายตัว

กระทรวงทรัพยากรธรรมชาติและสิ่งแวดล้อม

กรมอุทยานแห่งชาติ สัตว์ป่า และพันธุ์พืช

โครงการพัฒนาแหล่งท่องเที่ยว สินค้าและบริการให้เป็นฐานกระจายรายได้และการสร้างงาน

กิจกรรม : พัฒนาแหล่งท่องเที่ยวในอุทยานแห่งชาติ

24,742,000 บาท

#### 1. งบลงทุน

1,043,000 บาท

##### 1.1 ค่าครุภัณฑ์ ที่ดินและสิ่งก่อสร้าง

1,043,000 บาท

##### 1.1.1 ค่าที่ดินและสิ่งก่อสร้าง

1,043,000 บาท

##### 1.1.1.1 ค่าก่อสร้างอื่นๆ

1,043,000 บาท

(1) ค่าก่อสร้างอื่นๆที่มีราคาต่อหน่วยต่ำกว่า 10 ล้านบาท

1,043,000 บาท

รวม 2 รายการ (รวม 2 หน่วย)

#### 2. งบรายจ่ายอื่น

23,699,000 บาท

##### 1) ค่าที่ดิน/สิ่งก่อสร้าง

23,699,000 บาท

(1) จัดทำทำเทียบเรือลอยน้ำ (ภาคตะวันออก)

อุทยานแห่งชาติเขาแหลมหญ้า-หมู่เกาะเสม็ด จังหวัดระยอง 1 แห่ง

23,699,000 บาท

## จังหวัดและกลุ่มจังหวัด

## จังหวัดสมุทรปราการ

โครงการพัฒนาแหล่งท่องเที่ยว สินค้าและบริการให้เป็นฐานกระจายรายได้และการสร้างงาน

กิจกรรม : พัฒนาโครงสร้างพื้นฐานและสิ่งอำนวยความสะดวกเพื่อรองรับการขยายตัว

23,107,600 บาท

## 1. งบลงทุน

23,107,600 บาท

## 1.1 ค่าครุภัณฑ์ ที่ดินและสิ่งก่อสร้าง

23,107,600 บาท

## 1.1.1 ค่าที่ดินและสิ่งก่อสร้าง

23,107,600 บาท

## 1.1.1.1 ค่าก่อสร้างสนามกีฬาและสิ่งก่อสร้างประกอบ

23,107,600 บาท

(1) ค่าก่อสร้างสนามกีฬาและสิ่งก่อสร้างประกอบที่มีราคาต่อหน่วยต่ำกว่า

10 ล้านบาท รวม 7 รายการ (รวม 7 หน่วย)

9,360,600 บาท

(2) ก่อสร้างโรงยิมอเนกประสงค์ ศูนย์กลางการกีฬาเพื่อสุขภาพคุ้มบางกระเจ้า

ขนาดกว้าง 30.00 เมตร ยาว 50.00 เมตร หรือพื้นที่ไม่น้อยกว่า 1,500 ตาราง

เมตร 1 แห่ง

13,747,000 บาท

## รัฐวิสาหกิจ

## การกีฬาแห่งประเทศไทย

โครงการพัฒนาแหล่งท่องเที่ยว สินค้า และบริการ ให้เป็นฐานกระจายรายได้และการสร้างงาน

กิจกรรม : ก่อสร้างศูนย์ฝึกกีฬาเรือแคนูสลาลม อ่างเก็บน้ำคลองบางไม้ ตำบลสำนักท้อน อำเภอบ้านฉาง

จังหวัดระยอง

122,125,000 บาท

## 1. งบลงทุน

122,125,000 บาท

## 1.1 ค่าครุภัณฑ์ ที่ดินและสิ่งก่อสร้าง

122,125,000 บาท

## 1.1.1 ค่าที่ดินและสิ่งก่อสร้าง

122,125,000 บาท

## 1.1.1.1 ค่าก่อสร้างสนามกีฬาและสิ่งก่อสร้างประกอบ

120,000,000 บาท

(1) ก่อสร้างศูนย์ฝึกกีฬาเรือแคนูสลาลม อ่างเก็บน้ำคลองบางไม้

ตำบลสำนักท้อน อำเภอบ้านฉาง จังหวัดระยอง 1 แห่ง

120,000,000 บาท

## 1.1.1.2 ค่าควบคุมงาน

2,125,000 บาท

(1) ค่าควบคุมงานที่มีราคาต่อหน่วยต่ำกว่า 10 ล้านบาท

2,125,000 บาท

รวม 1 รายการ (รวม 1 หน่วย)

ห่วงโซ่คุณค่า : กลางน้ำ - การสร้างมูลค่าเพิ่มและนวัตกรรม

กลุ่มกิจกรรม : ส่งเสริมกิจกรรมการท่องเที่ยวที่หลากหลาย

กระทรวงการท่องเที่ยวและกีฬา

สำนักงานปลัดกระทรวงการท่องเที่ยวและกีฬา

โครงการพัฒนาแหล่งท่องเที่ยว สินค้าและบริการให้เป็นฐานกระจายรายได้และการสร้างงาน

กิจกรรม : ส่งเสริมกิจกรรมการท่องเที่ยวที่หลากหลาย (ภาคตะวันออก)

15,000,000 บาท

## 1. งบรายจ่ายอื่น

15,000,000 บาท

1) ค่าใช้จ่ายการส่งเสริมการท่องเที่ยวโดยชุมชน จังหวัดจันทบุรี

15,000,000 บาท

## กระทรวงมหาดไทย

## กรมการพัฒนาชุมชน

โครงการพัฒนาแหล่งท่องเที่ยว สินค้าและบริการให้เป็นฐานกระจายรายได้และการสร้างงาน

กิจกรรม : สานพลังประชารัฐพัฒนาการท่องเที่ยวโดยชุมชน

53,967,000 บาท

## 1. งบดำเนินงาน

53,967,000 บาท

## 1.1 ค่าตอบแทน ใช้สอยและวัสดุ

53,967,000 บาท

(1) ค่าใช้จ่ายดำเนินงานตามกิจกรรม

53,967,000 บาท

## จังหวัดและกลุ่มจังหวัด

## จังหวัดชลบุรี

โครงการพัฒนาแหล่งท่องเที่ยว สินค้าและบริการให้เป็นฐานกระจายรายได้และการสร้างงาน

กิจกรรม : ส่งเสริมกิจกรรมการท่องเที่ยวที่หลากหลาย

32,031,400 บาท

## 1. งบดำเนินงาน

14,657,400 บาท

## 1.1 ค่าตอบแทน ใช้สอยและวัสดุ

14,657,400 บาท

(1) ค่าตอบแทนวิทยากรสัมมนาและฝึกอบรม

111,600 บาท

(2) ค่าเบี้ยเลี้ยง ที่พักและพาหนะ

3,068,400 บาท

(3) ค่าใช้จ่ายในการสัมมนาและฝึกอบรม

11,187,000 บาท

(4) ค่าจ้างเหมาบริการ

18,000 บาท

(5) วัสดุสำนักงาน

84,900 บาท

(6) วัสดุหนังสือวารสารและตำรา

114,300 บาท

(7) วัสดุอาหาร

73,200 บาท

## 2. งบลงทุน

17,374,000 บาท

## 2.1 ค่าครุภัณฑ์ ที่ดินและสิ่งก่อสร้าง

17,374,000 บาท

## 2.1.1 ค่าครุภัณฑ์

17,374,000 บาท

2.1.1.1 ครุภัณฑ์ยานพาหนะและขนส่ง

17,374,000 บาท

(1) ครุภัณฑ์ยานพาหนะและขนส่งที่มีราคาต่อหน่วยต่ำกว่า 1 ล้านบาท

รวม 3 รายการ (รวม 795 หน่วย)

15,474,000 บาท

(2) รถโดยสาร ขนาด 12 ที่นั่ง (ดีเซล) พร้อมอุปกรณ์ 1 คัน

1,900,000 บาท

ห่วงโซ่คุณค่า : ปลายน้ำ - การตลาด

กลุ่มกิจกรรม : พัฒนาประสิทธิภาพการตลาด การประชาสัมพันธ์

กระทรวงการท่องเที่ยวและกีฬา

สำนักงานปลัดกระทรวงการท่องเที่ยวและกีฬา

โครงการพัฒนาแหล่งท่องเที่ยว สินค้าและบริการให้เป็นฐานกระจายรายได้และการสร้างงาน

กิจกรรม : พัฒนาประสิทธิภาพการตลาดและการประชาสัมพันธ์ (ภาคตะวันออก)

12,000,000 บาท

## 1. งบรายจ่ายอื่น

12,000,000 บาท

1) ค่าใช้จ่ายประชาสัมพันธ์การท่องเที่ยวภาคตะวันออก จังหวัดจันทบุรี

12,000,000 บาท

รายละเอียดงบประมาณ จำแนกตามกลุ่มโครงการ

แนวทางการดำเนินงานที่ 1.1.4 พัฒนาด้านสังคม ยกระดับคุณภาพชีวิต และสิ่งแวดล้อม

กลุ่มโครงการที่ 1 พัฒนาลังคม สิ่งแวดล้อมและยกระดับความเป็นอยู่ของประชาชน

751,969,200 บาท

(1) วัตถุประสงค์ :

เพื่อพัฒนาคนให้มีคุณภาพ โดยการจัดบริการสังคมให้มีคุณภาพ และได้มาตรฐานปกป้องและฟื้นฟูทรัพยากรธรรมชาติและสิ่งแวดล้อมให้มีความหลากหลายอุดมสมบูรณ์ตามธรรมชาติ ก่อให้เกิดความสมดุลต่อระบบนิเวศน์

(2) สถานที่ดำเนินการ :

จังหวัดฉะเชิงเทรา จังหวัดสมุทรปราการ จังหวัดจันทบุรี จังหวัดชลบุรี จังหวัดระยอง จังหวัดตราด

(3) ระยะเวลาดำเนินการ :

4 ปี (ปี 2561 - ปี 2564)

(4) วงเงินทั้งสิ้นของกลุ่มโครงการ

2,091,787,400 บาท

(5) งบประมาณรายจ่าย จำแนกตามหน่วยงาน/กิจกรรม และประมาณการรายจ่าย

หน่วย : ล้านบาท

หน่วยงาน / กิจกรรม	งบประมาณ		ประมาณการรายจ่าย			รวม
	เริ่มต้น - ปี 2560	ปี 2561	ปี 2562	ปี 2563	ปี 2564 - จบโครงการ	
<b>รวมทั้งสิ้น</b>	<b>572.0897</b>	<b>751.9692</b>	<b>569.9805</b>	<b>168.9480</b>	<b>28.8000</b>	<b>2,091.7874</b>
<b>1. กระทรวงการพัฒนาสังคมและความมั่นคง ของมนุษย์</b>	-	<b>78.8283</b>	-	-	-	<b>78.8283</b>
<b>1.1 สำนักงานปลัดกระทรวงพัฒนาสังคม และความมั่นคงของมนุษย์</b>	-	<b>78.8283</b>	-	-	-	<b>78.8283</b>
- พัฒนาคอนออย่างเสมอภาค	-	75.2439	-	-	-	75.2439
- พัฒนาคุณภาพชีวิต	-	3.5844	-	-	-	3.5844
<b>2. กระทรวงเกษตรและสหกรณ์</b>	-	<b>150.0000</b>	-	-	-	<b>150.0000</b>
<b>2.1 กรมชลประทาน</b>	-	<b>150.0000</b>	-	-	-	<b>150.0000</b>
- พัฒนาและเพิ่มประสิทธิภาพระบบการ บริหารจัดการด้านสิ่งแวดล้อม	-	150.0000	-	-	-	150.0000
<b>3. กระทรวงทรัพยากรธรรมชาติและสิ่งแวดล้อม</b>	-	<b>89.8650</b>	-	-	-	<b>89.8650</b>
<b>3.1 กรมทรัพยากรทางทะเลและชายฝั่ง</b>	-	<b>71.0150</b>	-	-	-	<b>71.0150</b>
- พัฒนาลังคม สิ่งแวดล้อมและยกระดับ ความเป็นอยู่ของประชาชน	-	71.0150	-	-	-	71.0150
<b>3.2 กรมป่าไม้</b>	-	<b>18.8500</b>	-	-	-	<b>18.8500</b>
- พัฒนาคอนออย่างเสมอภาค	-	18.8500	-	-	-	18.8500

หน่วยงาน / กิจกรรม	งบประมาณ		ประมาณการรายจ่าย			รวม
	เริ่มต้น - ปี 2560	ปี 2561	ปี 2562	ปี 2563	ปี 2564 - จบโครงการ	
<b>4. กระทรวงมหาดไทย</b>	<b>572.0037</b>	<b>179.6070</b>	<b>168.9480</b>	<b>168.9480</b>	<b>28.8000</b>	<b>1,118.3067</b>
<b>4.1 สำนักงานปลัดกระทรวงมหาดไทย</b>	<b>20.8000</b>	<b>28.0000</b>	<b>28.8000</b>	<b>28.8000</b>	<b>28.8000</b>	<b>135.2000</b>
- สนับสนุนการแก้ไขปัญหาความเดือดร้อน ของประชาชน และนโยบายของรัฐบาล (ภาคตะวันออกเฉียงเหนือ)	20.8000	21.0000	20.8000	20.8000	20.8000	104.2000
- สนับสนุนการขับเคลื่อนแผนพัฒนา จังหวัดและแผนพัฒนาภูมิภาคจังหวัด (ภาคตะวันออกเฉียงเหนือ)	-	7.0000	8.0000	8.0000	8.0000	31.0000
<b>4.2 กรมการพัฒนาชุมชน</b>	-	<b>64.0330</b>	-	-	-	<b>64.0330</b>
- ส่งเสริมวิถีชีวิตเศรษฐกิจพอเพียงรองรับ การพัฒนาอุตสาหกรรมและสภาพแวดล้อม เมืองนำอยู่	-	64.0330	-	-	-	64.0330
<b>4.3 กรมโยธาธิการและผังเมือง</b>	<b>551.2037</b>	<b>87.5740</b>	<b>140.1480</b>	<b>140.1480</b>	-	<b>919.0737</b>
- พัฒนาคูณภาพสิ่งแวดล้อม	551.2037	87.5740	140.1480	140.1480	-	919.0737
<b>5. กระทรวงสาธารณสุข</b>	<b>0.0860</b>	<b>243.7689</b>	<b>401.0325</b>	-	-	<b>644.8874</b>
<b>5.1 สำนักงานปลัดกระทรวงสาธารณสุข</b>	<b>0.0860</b>	<b>144.7689</b>	<b>401.0325</b>	-	-	<b>545.8874</b>
- เมืองสมุนไพรภาคตะวันออกเฉียงเหนือ	-	18.5500	32.0569	-	-	50.6069
- พัฒนาระบบบริการปฐมภูมิให้มีคุณภาพ มาตรฐานภูมิภาคตะวันออกเฉียงเหนือ	0.0860	58.3100	-	-	-	58.3960
- พัฒนาระบบการแพทย์ฉุกเฉิน 4.0 ภูมิภาคตะวันออกเฉียงเหนือ	-	7.0000	-	-	-	7.0000
- พัฒนาการเข้าถึงบริการการรักษา โรคมะเร็งด้วยรังสีรักษาภูมิภาคตะวันออกเฉียงเหนือ	-	23.5400	-	-	-	23.5400
- พัฒนาศักยภาพหน่วยบริการภูมิภาค ตะวันออกเฉียงเหนือ	-	4.2430	220.4945	-	-	224.7375
- พัฒนาระบบบริการสาธารณสุขเพื่อรองรับ การท่องเที่ยวทางทะเลของจังหวัดตราด	-	7.0950	-	-	-	7.0950
- เมืองที่เป็นมิตรกับผู้สูงอายุภูมิภาค ตะวันออกเฉียงเหนือ	-	26.0309	148.4811	-	-	174.5120
<b>5.2 กรมการแพทย์</b>	-	<b>99.0000</b>	-	-	-	<b>99.0000</b>
- ยกระดับคุณภาพบริการสาธารณสุข	-	99.0000	-	-	-	99.0000
<b>6. จังหวัดและกลุ่มจังหวัด</b>	-	<b>9.9000</b>	-	-	-	<b>9.9000</b>
<b>6.1 จังหวัดชลบุรี</b>	-	<b>9.9000</b>	-	-	-	<b>9.9000</b>
- พัฒนาคูณภาพสิ่งแวดล้อม	-	9.9000	-	-	-	9.9000



รายละเอียดงบประมาณจำแนกตามงบรายจ่าย

เป้าหมาย : เศรษฐกิจระดับภาคเติบโตตามศักยภาพ ประชาชนมีความเป็นอยู่และคุณภาพชีวิตดีขึ้น

ตัวชี้วัดเป้าหมาย : อัตราการขยายตัวมูลค่าผลิตภัณฑ์มวลรวมจังหวัด (GPP) เพิ่มขึ้น ร้อยละ 2

แนวทางการดำเนินงานที่ 1.1.4 พัฒนาด้านสังคม ยกกระดับคุณภาพชีวิต และสิ่งแวดล้อม

ตัวชี้วัดแนวทางการดำเนินงาน : ด้านสังคมได้รับการปรับปรุงพัฒนา ประชาชนมีคุณภาพชีวิตดีขึ้น ร้อยละ 1

กลุ่มโครงการ : พัฒนาสังคม สิ่งแวดล้อมและยกระดับความเป็นอยู่ของประชาชน

ห่วงโซ่คุณค่า : ต้นน้ำ - พัฒนาโครงสร้างงานด้านสังคม

กลุ่มกิจกรรม : ยกกระดับคุณภาพบริการสาธารณสุข

กระทรวงมหาดไทย

สำนักงานปลัดกระทรวงมหาดไทย

โครงการพัฒนาสังคม สิ่งแวดล้อมและยกระดับความเป็นอยู่ของประชาชน

กิจกรรม : สนับสนุนการขับเคลื่อนแผนพัฒนาจังหวัดและแผนพัฒนากลุ่มจังหวัด (ภาคตะวันออกเฉียงเหนือ)

7,000,000 บาท

**1. งบรายจ่ายอื่น**

7,000,000 บาท

1) ค่าใช้จ่ายในการบูรณาการแผนในระดับจังหวัด

7,000,000 บาท

กระทรวงสาธารณสุข

สำนักงานปลัดกระทรวงสาธารณสุข

โครงการพัฒนาสังคม สิ่งแวดล้อมและยกระดับความเป็นอยู่ของประชาชน

กิจกรรม : เมืองสมุนไพรภูมิภาคตะวันออกเฉียงเหนือ

18,550,000 บาท

**1. งบดำเนินงาน**

500,000 บาท

**1.1 ค่าตอบแทน ใช้สอยและวัสดุ**

500,000 บาท

(1) ค่าใช้จ่ายในการดำเนินงานด้านสมุนไพร

500,000 บาท

**2. งบลงทุน**

18,050,000 บาท

**2.1 ค่าครุภัณฑ์ ที่ดินและสิ่งก่อสร้าง**

18,050,000 บาท

**2.1.1 ค่าครุภัณฑ์**

4,950,000 บาท

**2.1.1.1 ครุภัณฑ์สำนักงาน**

732,000 บาท

(1) ครุภัณฑ์สำนักงานที่มีราคาต่อหน่วยต่ำกว่า 1 ล้านบาท

732,000 บาท

รวม 14 รายการ (รวม 56 หน่วย)

**2.1.1.2 ครุภัณฑ์คอมพิวเตอร์**

40,000 บาท

(1) ครุภัณฑ์คอมพิวเตอร์ที่มีราคาต่อหน่วยต่ำกว่า 1 ล้านบาท

40,000 บาท

รวม 1 รายการ (รวม 2 หน่วย)

**2.1.1.3 ครุภัณฑ์งานบ้านงานครัว**

16,000 บาท

(1) ครุภัณฑ์งานบ้านงานครัวที่มีราคาต่อหน่วยต่ำกว่า 1 ล้านบาท

16,000 บาท

รวม 1 รายการ (รวม 1 หน่วย)

**2.1.1.4 ครุภัณฑ์การแพทย์**

4,075,000 บาท

(1) ครุภัณฑ์การแพทย์ที่มีราคาต่อหน่วยต่ำกว่า 1 ล้านบาท

2,275,000 บาท

รวม 10 รายการ (รวม 23 หน่วย)

(2) เครื่องกลั่นน้ำมันหอมระเหย โรงพยาบาลเขาศิขณภูมิ ตำบลพลวง อำเภอเขาศิขณภูมิ จังหวัดจันทบุรี 1 เครื่อง	1,800,000 บาท
<b>2.1.1.5</b> ครุภัณฑ์วิทยาศาสตร์	65,000 บาท
(1) ครุภัณฑ์วิทยาศาสตร์ที่มีราคาต่อหน่วยต่ำกว่า 1 ล้านบาท รวม 1 รายการ (รวม 1 หน่วย)	65,000 บาท
<b>2.1.1.6</b> ครุภัณฑ์อื่น ๆ	22,000 บาท
(1) ครุภัณฑ์อื่น ๆ ที่มีราคาต่อหน่วยต่ำกว่า 1 ล้านบาท รวม 1 รายการ (รวม 2 หน่วย)	22,000 บาท
<b>2.1.2 ค่าที่ดินและสิ่งก่อสร้าง</b>	<b>13,100,000 บาท</b>
<b>2.1.2.1</b> ค่าก่อสร้างอาคารที่พักอาศัยและสิ่งก่อสร้างประกอบ	5,800,000 บาท
(1) ค่าก่อสร้างอาคารที่พักอาศัยและสิ่งก่อสร้างประกอบที่มีราคาต่อหน่วย ต่ำกว่า 10 ล้านบาท รวม 1 รายการ (รวม 1 หน่วย)	5,800,000 บาท
<b>2.1.2.2</b> ค่าก่อสร้างอาคารที่ทำการและสิ่งก่อสร้างประกอบ	2,000,000 บาท
(1) ค่าก่อสร้างอาคารที่ทำการและสิ่งก่อสร้างประกอบที่มีราคาต่อหน่วย ต่ำกว่า 10 ล้านบาท รวม 1 รายการ (รวม 1 หน่วย)	2,000,000 บาท
<b>2.1.2.3</b> ค่าก่อสร้างอาคารการศึกษาและสิ่งก่อสร้างประกอบ	800,000 บาท
(1) ค่าก่อสร้างอาคารการศึกษาและสิ่งก่อสร้างประกอบที่มีราคาต่อหน่วย ต่ำกว่า 10 ล้านบาท รวม 1 รายการ (รวม 1 หน่วย)	800,000 บาท
<b>2.1.2.4</b> ค่าปรับปรุงสิ่งก่อสร้างอื่น	4,500,000 บาท
(1) ค่าปรับปรุงสิ่งก่อสร้างอื่นที่มีราคาต่อหน่วยต่ำกว่า 10 ล้านบาท รวม 2 รายการ (รวม 2 หน่วย)	4,500,000 บาท
<b>กิจกรรม : พัฒนาระบบการแพทย์ฉุกเฉิน 4.0 ภูมิภาคตะวันออก</b>	<b>7,000,000 บาท</b>
<b>1. งบลงทุน</b>	<b>7,000,000 บาท</b>
<b>1.1 ค่าครุภัณฑ์ ที่ดินและสิ่งก่อสร้าง</b>	<b>7,000,000 บาท</b>
<b>1.1.1 ค่าครุภัณฑ์</b>	<b>7,000,000 บาท</b>
<b>1.1.1.1</b> ครุภัณฑ์การแพทย์	7,000,000 บาท
(1) เครื่องส่งสัญญาณภาพและติดตามตำแหน่ง GPS บนรถพยาบาลพร้อม อุปกรณ์ติดต่อสื่อสารระหว่างศูนย์กลางและรถพยาบาล โรงพยาบาล ชลบุรี ตำบลบ้านสวน อำเภอเมืองชลบุรี จังหวัดชลบุรี 1 เครื่อง	2,000,000 บาท
(2) เครื่องเฝ้าติดตามสัญญาณชีพชนิดเคลื่อนย้าย (Transport Monitor) เป็นเครื่องเฝ้าติดตามการทำงานหัวใจ วัดความดันโลหิตแบบภายนอก และอัตราการเต้นของหัวใจและสัญญาณชีพอื่นๆ โรงพยาบาลชลบุรี ตำบลบ้านสวน อำเภอเมืองชลบุรี จังหวัดชลบุรี 1 เครื่อง	5,000,000 บาท

กิจกรรม : พัฒนาการเข้าถึงบริการการรักษาโรคมะเร็งด้วยรังสีรักษาภูมิภาคตะวันออกเฉียง	23,540,000 บาท
1. งบลงทุน	23,540,000 บาท
1.1 ค่าครุภัณฑ์ ที่ดินและสิ่งก่อสร้าง	23,540,000 บาท
1.1.1 ค่าครุภัณฑ์	23,540,000 บาท
1.1.1.1 ครุภัณฑ์อื่น ๆ	23,540,000 บาท
(1) เครื่องเอกซเรย์เต้านมระบบดิจิทัล โรงพยาบาลชลบุรี ตำบลบ้านสวน อำเภอเมืองชลบุรี จังหวัดชลบุรี 1 เครื่อง	11,770,000 บาท
(2) เครื่องเอกซเรย์เต้านมระบบดิจิทัล โรงพยาบาลสมุทรปราการ ตำบลปากน้ำ อำเภอเมืองสมุทรปราการ จังหวัดสมุทรปราการ 1 เครื่อง	11,770,000 บาท
กิจกรรม : พัฒนาศักยภาพหน่วยบริการภูมิภาคตะวันออกเฉียง	4,243,000 บาท
1. งบลงทุน	4,243,000 บาท
1.1 ค่าครุภัณฑ์ ที่ดินและสิ่งก่อสร้าง	4,243,000 บาท
1.1.1 ค่าครุภัณฑ์	4,243,000 บาท
1.1.1.1 ครุภัณฑ์การแพทย์	4,243,000 บาท
(1) เครื่องช่วยหายใจสำหรับทารกแรกเกิด ชนิดความถี่สูง โรงพยาบาลเฉลิมพระเกียรติสมเด็จพระเทพรัตนราชสุดาฯ สยามบรมราชกุมารี ระยอง ตำบลห้วยโป่ง อำเภอเมืองระยอง จังหวัดระยอง 2 เครื่อง	2,800,000 บาท
(2) โคมไฟผ่าตัดใหญ่โคมคู่ ขนาดไม่น้อยกว่า 130,000 ลักซ์ หลอดแอลอีดี โรงพยาบาลเฉลิมพระเกียรติสมเด็จพระเทพรัตนราชสุดาฯ สยามบรมราชกุมารี ระยอง ตำบลห้วยโป่ง อำเภอเมืองระยอง จังหวัดระยอง 1 ชุด	1,443,000 บาท
กิจกรรม : พัฒนาระบบบริการสาธารณสุขเพื่อรองรับการท่องเที่ยวทางทะเลของจังหวัดตราด	7,095,000 บาท
1. งบลงทุน	7,095,000 บาท
1.1 ค่าครุภัณฑ์ ที่ดินและสิ่งก่อสร้าง	7,095,000 บาท
1.1.1 ค่าครุภัณฑ์	7,095,000 บาท
1.1.1.1 ครุภัณฑ์การแพทย์	7,095,000 บาท
(1) ครุภัณฑ์การแพทย์ที่มีราคาต่อหน่วยต่ำกว่า 1 ล้านบาท รวม 16 รายการ (รวม 16 หน่วย)	4,695,000 บาท
(2) กล้องถ่ายภาพจอประสาทตาดิจิทัล โรงพยาบาลเกาะช้าง ตำบลเกาะช้าง อำเภอเกาะช้าง จังหวัดตราด 1 เครื่อง	1,200,000 บาท
(3) กล้องถ่ายภาพจอประสาทตาดิจิทัล โรงพยาบาลเกาะกูด ตำบลเกาะกูด อำเภอเกาะกูด จังหวัดตราด 1 เครื่อง	1,200,000 บาท
กิจกรรม : เมืองที่เป็นมิตรกับผู้นสูงอายุภูมิภาคตะวันออกเฉียง	26,030,900 บาท
1. งบลงทุน	26,030,900 บาท
1.1 ค่าครุภัณฑ์ ที่ดินและสิ่งก่อสร้าง	26,030,900 บาท
1.1.1 ค่าครุภัณฑ์	12,030,900 บาท
1.1.1.1 ครุภัณฑ์การแพทย์	12,030,900 บาท
(1) ครุภัณฑ์การแพทย์ที่มีราคาต่อหน่วยต่ำกว่า 1 ล้านบาท รวม 68 รายการ (รวม 231 หน่วย)	12,030,900 บาท

<b>1.1.2 ค่าที่ดินและสิ่งก่อสร้าง</b>	<b>14,000,000 บาท</b>
1.1.2.1 ค่าก่อสร้างอาคารที่ทำการและสิ่งก่อสร้างประกอบ	14,000,000 บาท
(1) ค่าก่อสร้างอาคารที่ทำการและสิ่งก่อสร้างประกอบที่มีราคาต่อหน่วยต่ำกว่า 10 ล้านบาท รวม 2 รายการ (รวม 2 หน่วย)	14,000,000 บาท
<b>กรมการแพทย์</b>	
<b>โครงการพัฒนาสังคม สิ่งแวดล้อมและยกระดับความเป็นอยู่ของประชาชน</b>	
<b>กิจกรรม : ยกระดับคุณภาพบริการสาธารณสุข</b>	<b>99,000,000 บาท</b>
<b>1. งบลงทุน</b>	<b>99,000,000 บาท</b>
<b>1.1 ค่าครุภัณฑ์ ที่ดินและสิ่งก่อสร้าง</b>	<b>99,000,000 บาท</b>
<b>1.1.1 ค่าครุภัณฑ์</b>	<b>99,000,000 บาท</b>
1.1.1.1 ครุภัณฑ์การแพทย์	99,000,000 บาท
(1) เครื่องเร่งอนุภาคที่ผลิตเฉพาะโพตอนพลังงานมากกว่า 6 MV หรือผลิตลำรังสีอิเล็กตรอน ร่วมกับพร้อมชุดอุปกรณ์ฉายรังสีแบบแปรความเข้มลำรังสี ต่าบลเสม็ด อำเภอเมืองชลบุรี จังหวัดชลบุรี 1 เครื่อง	99,000,000 บาท
<b>ห่วงโซ่คุณค่า : กลางน้ำ - พัฒนาคมน</b>	
<b>กลุ่มกิจกรรม : พัฒนาคมนอย่างเสมอภาค</b>	
<b>กระทรวงการพัฒนาสังคมและความมั่นคงของมนุษย์</b>	
<b>สำนักงานปลัดกระทรวงการพัฒนาสังคมและความมั่นคงของมนุษย์</b>	
<b>โครงการพัฒนาสังคม สิ่งแวดล้อมและยกระดับความเป็นอยู่ของประชาชน</b>	
<b>กิจกรรม : พัฒนาคมนอย่างเสมอภาค</b>	<b>75,243,900 บาท</b>
<b>1. งบดำเนินงาน</b>	<b>75,243,900 บาท</b>
<b>1.1 ค่าตอบแทน ใช้สอยและวัสดุ</b>	<b>75,243,900 บาท</b>
(1) ค่าใช้จ่ายในการดำเนินงานรายการพัฒนาสภาพที่อยู่อาศัยและอารยสถาปัตยกรรมสำหรับผู้ด้อยโอกาสและผู้ประสบปัญหาทางสังคม	6,000,000 บาท
(2) ค่าใช้จ่ายในการดำเนินงานรายการเมืองที่เป็นมิตรสำหรับผู้สูงอายุ	14,550,000 บาท
(3) ค่าใช้จ่ายในการดำเนินงานรายการพัฒนาสภาพที่อยู่อาศัยและอารยสถาปัตยกรรมสำหรับผู้สูงอายุในชุมชนแบบมีส่วนร่วม	30,160,000 บาท
(4) ค่าใช้จ่ายในการดำเนินงานรายการถ่ายทอดภูมิปัญญาให้แก่คนในชุมชน	2,033,900 บาท
(5) ค่าใช้จ่ายในการดำเนินงานรายการพัฒนาสภาพที่อยู่อาศัยและอารยสถาปัตยกรรมสำหรับผู้ด้อยโอกาสและผู้ประสบปัญหาทางสังคมในชุมชนแบบมีส่วนร่วม	22,500,000 บาท
<b>กระทรวงมหาดไทย</b>	
<b>กรมการพัฒนาชุมชน</b>	
<b>โครงการพัฒนาสังคม สิ่งแวดล้อมและยกระดับความเป็นอยู่ของประชาชน</b>	
<b>กิจกรรม : ส่งเสริมวิถีชีวิตเศรษฐกิจพอเพียงรองรับการพัฒนาอุตสาหกรรมและสภาพแวดล้อมเมืองน่าอยู่</b>	<b>64,033,000 บาท</b>
<b>1. งบดำเนินงาน</b>	<b>64,033,000 บาท</b>
<b>1.1 ค่าตอบแทน ใช้สอยและวัสดุ</b>	<b>64,033,000 บาท</b>
(1) ค่าใช้จ่ายดำเนินงานตามกิจกรรม	64,033,000 บาท

ห่วงโซ่คุณค่า : ปลาหย้า - ยกระดับคุณภาพชีวิต

กลุ่มกิจกรรม : พัฒนาคุณภาพชีวิต

กระทรวงการพัฒนาสังคมและความมั่นคงของมนุษย์

สำนักงานปลัดกระทรวงการพัฒนาสังคมและความมั่นคงของมนุษย์

โครงการพัฒนาสังคม สิ่งแวดล้อมและยกระดับความเป็นอยู่ของประชาชน

กิจกรรม : พัฒนาคุณภาพชีวิต

3,584,400 บาท

1. งบดำเนินงาน

3,584,400 บาท

1.1 ค่าตอบแทน ใช้สอยและวัสดุ

3,584,400 บาท

(1) ค่าใช้จ่ายในการดำเนินงานรายการปรับปรุงซ่อมแซมบ้านของผู้สูงอายุ

คนพิการ และผู้ประสบปัญหาความเดือดร้อน

3,584,400 บาท

กระทรวงมหาดไทย

สำนักงานปลัดกระทรวงมหาดไทย

โครงการพัฒนาสังคม สิ่งแวดล้อมและยกระดับความเป็นอยู่ของประชาชน

กิจกรรม : สนับสนุนการแก้ไขปัญหาความเดือดร้อนของประชาชน และนโยบายของรัฐบาล (ภาคตะวันออก)

21,000,000 บาท

1. งบรายจ่ายอื่น

21,000,000 บาท

1) ค่าใช้จ่ายในการสนับสนุนการดำเนินการแก้ไขปัญหาความเดือดร้อนเร่งด่วนของ

ประชาชนในจังหวัดและนโยบายของรัฐบาล

21,000,000 บาท

กระทรวงสาธารณสุข

สำนักงานปลัดกระทรวงสาธารณสุข

โครงการพัฒนาสังคม สิ่งแวดล้อมและยกระดับความเป็นอยู่ของประชาชน

กิจกรรม : พัฒนาระบบบริการปฐมภูมิให้มีคุณภาพมาตรฐานภูมิภาคตะวันออก

58,310,000 บาท

1. งบลงทุน

58,310,000 บาท

1.1 ค่าครุภัณฑ์ ที่ดินและสิ่งก่อสร้าง

58,310,000 บาท

1.1.1 ค่าครุภัณฑ์

58,310,000 บาท

1.1.1.1 ครุภัณฑ์ยานพาหนะและขนส่ง

5,916,000 บาท

(1) ครุภัณฑ์ยานพาหนะและขนส่งที่มีราคาต่อหน่วยต่ำกว่า 1 ล้านบาท

5,916,000 บาท

รวม 6 รายการ (รวม 5 หน่วย)

1.1.1.2 ครุภัณฑ์การแพทย์

52,394,000 บาท

(1) ครุภัณฑ์การแพทย์ที่มีราคาต่อหน่วยต่ำกว่า 1 ล้านบาท

52,394,000 บาท

รวม 221 รายการ (รวม 369 หน่วย)

กลุ่มกิจกรรม : พัฒนาคุณภาพสิ่งแวดล้อม

กระทรวงเกษตรและสหกรณ์

กรมชลประทาน

โครงการพัฒนาสังคม สิ่งแวดล้อมและยกระดับความเป็นอยู่ของประชาชน

กิจกรรม : พัฒนาและเพิ่มประสิทธิภาพระบบการบริหารจัดการด้านสิ่งแวดล้อม

150,000,000 บาท

1. งบลงทุน

150,000,000 บาท

1.1 ค่าครุภัณฑ์ ที่ดินและสิ่งก่อสร้าง

150,000,000 บาท

1.1.1 ค่าที่ดินและสิ่งก่อสร้าง

150,000,000 บาท

1.1.1.1 ค่าก่อสร้างแหล่งน้ำ	150,000,000 บาท
(1) เพิ่มประสิทธิภาพการระบายน้ำคลองหับมา ตำบลเชิงเนิน อำเภอเมืองระยอง จังหวัดระยอง	150,000,000 บาท
<b>กระทรวงทรัพยากรธรรมชาติและสิ่งแวดล้อม</b>	
<b>กรมทรัพยากรทางทะเลและชายฝั่ง</b>	
<b>โครงการพัฒนาสังคม สิ่งแวดล้อมและยกระดับความเป็นอยู่ของประชาชน</b>	
<b>กิจกรรม : พัฒนาสังคม สิ่งแวดล้อมและยกระดับความเป็นอยู่ของประชาชน</b>	<b>71,015,000 บาท</b>
<b>1. งบรายจ่ายอื่น</b>	<b>71,015,000 บาท</b>
1) ค่าที่ดิน/สิ่งก่อสร้าง	71,015,000 บาท
(1) ค่าก่อสร้างอื่นๆ ที่มีราคาต่อหน่วยต่ำกว่า 10 ล้านบาท	71,015,000 บาท
รวม 4 รายการ (รวม 14,003 หน่วย)	
<b>กรมป่าไม้</b>	
<b>โครงการพัฒนาสังคม สิ่งแวดล้อมและยกระดับความเป็นอยู่ของประชาชน</b>	
<b>กิจกรรม : พัฒนาคุณภาพสิ่งแวดล้อม</b>	<b>18,850,000 บาท</b>
<b>1. งบดำเนินงาน</b>	<b>2,000,000 บาท</b>
<b>1.1 ค่าตอบแทน วัสดุและวัสดุ</b>	<b>2,000,000 บาท</b>
(1) ค่าใช้จ่ายในการสัมมนาและฝึกอบรม	1,200,000 บาท
(2) วัสดุโฆษณาและเผยแพร่	800,000 บาท
<b>2. งบลงทุน</b>	<b>16,850,000 บาท</b>
<b>2.1 ค่าครุภัณฑ์ ที่ดินและสิ่งก่อสร้าง</b>	<b>16,850,000 บาท</b>
<b>2.1.1 ค่าครุภัณฑ์</b>	<b>50,000 บาท</b>
2.1.1.1 ครุภัณฑ์สำรวจ	50,000 บาท
(1) ครุภัณฑ์สำรวจที่มีราคาต่อหน่วยต่ำกว่า 1 ล้านบาท	50,000 บาท
รวม 1 รายการ (รวม 2 หน่วย)	
<b>2.1.2 ค่าที่ดินและสิ่งก่อสร้าง</b>	<b>16,800,000 บาท</b>
2.1.2.1 ค่าก่อสร้างอื่นๆ	16,800,000 บาท
(1) ค่าก่อสร้างอื่นๆที่มีราคาต่อหน่วยต่ำกว่า 10 ล้านบาท	16,800,000 บาท
รวม 3 รายการ (รวม 1,364 หน่วย)	
<b>กระทรวงมหาดไทย</b>	
<b>กรมโยธาธิการและผังเมือง</b>	
<b>โครงการพัฒนาสังคม สิ่งแวดล้อมและยกระดับความเป็นอยู่ของประชาชน</b>	
<b>กิจกรรม : พัฒนาคุณภาพสิ่งแวดล้อม</b>	<b>87,574,000 บาท</b>
<b>1. งบลงทุน</b>	<b>87,574,000 บาท</b>
<b>1.1 ค่าครุภัณฑ์ ที่ดินและสิ่งก่อสร้าง</b>	<b>87,574,000 บาท</b>
<b>1.1.1 ค่าที่ดินและสิ่งก่อสร้าง</b>	<b>87,574,000 บาท</b>
1.1.1.1 ค่าก่อสร้างอื่นๆ	87,574,000 บาท
(1) เชื้อเพลิงป้องกันตลิ่งริมทะเลชายฝั่งอ่าวคงตาล หมู่ 2 เทศบาล ตำบลเขตร อุดมศักดิ์ อำเภอสัตหีบ จังหวัดชลบุรี (ระยะ 2) ความยาว 800.00 เมตร 1 แห่ง	21,600,000 บาท

งบประมาณทั้งสิ้น	108,000,000 บาท	
ปี 2561 ตั้งงบประมาณ	21,600,000 บาท	
ปี 2562 ผูกพันงบประมาณ	43,200,000 บาท	
ปี 2563 ผูกพันงบประมาณ	43,200,000 บาท	
(2) เชื้อนป้องกันตลิ่งริมทะเล ตำบลแหลมกลัด อำเภอเมืองตราด จังหวัดตราด (ระยะ 2) ความยาว 255.00 เมตร 1 แห่ง		11,934,000 บาท
งบประมาณทั้งสิ้น	59,670,000 บาท	
ปี 2561 ตั้งงบประมาณ	11,934,000 บาท	
ปี 2562 ผูกพันงบประมาณ	23,868,000 บาท	
ปี 2563 ผูกพันงบประมาณ	23,868,000 บาท	
(3) เชื้อนป้องกันตลิ่งริมทะเล บริเวณอ่าวคู้กระเบน ตำบลคลองขุด อำเภอท่าใหม่ จังหวัดจันทบุรี (ระยะ 2) ความยาว 500.00 เมตร 1 แห่ง		15,300,000 บาท
งบประมาณทั้งสิ้น	76,500,000 บาท	
ปี 2561 ตั้งงบประมาณ	15,300,000 บาท	
ปี 2562 ผูกพันงบประมาณ	30,600,000 บาท	
ปี 2563 ผูกพันงบประมาณ	30,600,000 บาท	
(4) เชื้อนป้องกันตลิ่งริมทะเล พร้อมปรับปรุงภูมิทัศน์บริเวณถนนเลียบริมชายฝั่ง ทะเลบ้านปากน้ำแหลมหนู ตำบลตะกาดแก้ว อำเภอท่าใหม่ จังหวัดจันทบุรี ความยาว 530.00 เมตร 1 แห่ง		11,520,000 บาท
งบประมาณทั้งสิ้น	57,600,000 บาท	
ปี 2561 ตั้งงบประมาณ	11,520,000 บาท	
ปี 2562 ผูกพันงบประมาณ	23,040,000 บาท	
ปี 2563 ผูกพันงบประมาณ	23,040,000 บาท	
(5) เชื้อนป้องกันตลิ่งริมทะเล พื้นที่ชายฝั่งเทศบาล.ปากน้ำประแสร์ อำเภอแกลง จังหวัดระยอง (ระยะ 2) ความยาว 143.00 เมตร 1 แห่ง		17,500,000 บาท
(6) เชื้อนป้องกันตลิ่งริมทะเล พร้อมปรับปรุงภูมิทัศน์ บริเวณหาดสวนสน หมู่ 1 ตำบลแกลง อำเภอเมืองระยอง จังหวัดระยอง ความยาว 520.00 เมตร 1 แห่ง		9,720,000 บาท
งบประมาณทั้งสิ้น	48,600,000 บาท	
ปี 2561 ตั้งงบประมาณ	9,720,000 บาท	
ปี 2562 ผูกพันงบประมาณ	19,440,000 บาท	
ปี 2563 ผูกพันงบประมาณ	19,440,000 บาท	

จังหวัดและกลุ่มจังหวัด

จังหวัดชลบุรี

โครงการพัฒนาสังคม สิ่งแวดล้อมและยกระดับความเป็นอยู่ของประชาชน

กิจกรรม : พัฒนาคูณภาพสิ่งแวดล้อม

9,900,000 บาท

1. งบรายจ่ายอื่น

9,900,000 บาท

1) ค่าที่ดิน/สิ่งก่อสร้าง

9,900,000 บาท

(1) ค่าก่อสร้างอื่นๆ ที่มีราคาต่อหน่วยต่ำกว่า 10 ล้านบาท

9,900,000 บาท

รวม 1 รายการ (รวม 2 หน่วย)



รายละเอียดงบประมาณ จำแนกตามกลุ่มโครงการ

แนวทางการดำเนินงานที่ 1.1.5 โครงการพัฒนาพิเศษขนาดใหญ่

กลุ่มโครงการที่ 1 โครงการพิเศษขนาดใหญ่การบริหารจัดการน้ำขนาดใหญ่

1,087,000,000 บาท

(1) วัตถุประสงค์ :

เพื่อเพิ่มประสิทธิภาพการกักเก็บน้ำและบริหารจัดการน้ำ เพิ่มศักยภาพด้านระบบการผันน้ำระหว่างอ่างและลุ่มน้ำและเพิ่มความจุของอ่างเก็บน้ำเพื่อเพิ่มปริมาณน้ำต้นทุน

(2) สถานที่ดำเนินการ :

จังหวัดฉะเชิงเทรา จังหวัดสมุทรปราการ จังหวัดจันทบุรี จังหวัดชลบุรี จังหวัดระยอง จังหวัดตราด

(3) ระยะเวลาดำเนินการ :

ตุลาคม 2560 - กันยายน 2561

(4) วงเงินทั้งสิ้นของกลุ่มโครงการ

1,087,000,000 บาท

(5) งบประมาณรายจ่าย จำแนกตามหน่วยงาน/กิจกรรม และประมาณการรายจ่าย

หน่วย : ล้านบาท

หน่วยงาน / กิจกรรม	งบประมาณ		ประมาณการรายจ่าย			รวม
	เริ่มต้น - ปี 2560	ปี 2561	ปี 2562	ปี 2563	ปี 2564 - จบโครงการ	
รวมทั้งสิ้น	-	1,087.0000	-	-	-	1,087.0000
<b>1. กระทรวงเกษตรและสหกรณ์</b>	-	300.0000	-	-	-	300.0000
<b>1.1 กรมชลประทาน</b>	-	300.0000	-	-	-	300.0000
- จัดทำแหล่งน้ำและเพิ่มพื้นที่ชลประทาน (พิเศษขนาดใหญ่)	-	300.0000	-	-	-	300.0000
<b>2. รัฐวิสาหกิจ</b>	-	787.0000	-	-	-	787.0000
<b>2.1 การประปาส่วนภูมิภาค</b>	-	787.0000	-	-	-	787.0000
- ค่าวางท่อขยายเขตจำหน่ายน้ำ (ภาคตะวันออก)	-	200.0000	-	-	-	200.0000
- ค่าจ้างศึกษาโครงการ (ภาคตะวันออก)	-	25.0000	-	-	-	25.0000
- ค่าก่อสร้างปรับปรุงระบบประปาอาคาร (ภาคตะวันออก)	-	562.0000	-	-	-	562.0000

รายละเอียดงบประมาณจำแนกตามงบรายจ่าย

เป้าหมาย : เศรษฐกิจระดับภาคเติบโตตามศักยภาพ ประชาชนมีความเป็นอยู่และคุณภาพชีวิตดีขึ้น

ตัวชี้วัดเป้าหมาย : อัตราการขยายตัวมูลค่าผลิตภัณฑ์มวลรวมจังหวัด (GPP) เพิ่มขึ้น ร้อยละ 2

แนวทางการดำเนินงานที่ 1.1.5 โครงการพัฒนาพิเศษขนาดใหญ่

ตัวชี้วัดแนวทางการดำเนินงาน : อัตราการขยายตัวมูลค่าผลิตภัณฑ์มวลรวมภาค ไม่น้อยกว่าร้อยละ 2

(ภาคตะวันออก)

กลุ่มโครงการ : โครงการพิเศษขนาดใหญ่การบริหารจัดการน้ำขนาดใหญ่

กลุ่มกิจกรรม : การบริหารจัดการน้ำขนาดใหญ่

กระทรวงเกษตรและสหกรณ์

กรมชลประทาน

โครงการขนาดใหญ่การบริหารจัดการน้ำขนาดใหญ่

กิจกรรม : จัดหาแหล่งน้ำและเพิ่มพื้นที่ชลประทาน (พิเศษขนาดใหญ่)

300,000,000 บาท

1. งบลงทุน

300,000,000 บาท

1.1 ค่าครุภัณฑ์ ที่ดินและสิ่งก่อสร้าง

300,000,000 บาท

1.1.1 ค่าที่ดินและสิ่งก่อสร้าง

300,000,000 บาท

1.1.1.1 ค่าก่อสร้างแหล่งน้ำ

300,000,000 บาท

(1) ปรับปรุงคลองชลประทานพานทอง เพื่อรองรับระบบการผันน้ำ

จากคลองชลประทานพานทองไปยังอ่างเก็บน้ำบางพระ จังหวัดชลบุรี

300,000,000 บาท

รัฐวิสาหกิจ

การประปาสวนภูมิภาค

โครงการขนาดใหญ่การบริหารจัดการน้ำขนาดใหญ่

กิจกรรม : ค่าวางท่อขยายเขตจำหน่ายน้ำ (ภาคตะวันออก)

200,000,000 บาท

1. งบลงทุน

200,000,000 บาท

1.1 ค่าครุภัณฑ์ ที่ดินและสิ่งก่อสร้าง

200,000,000 บาท

1.1.1 ค่าที่ดินและสิ่งก่อสร้าง

200,000,000 บาท

1.1.1.1 ค่าที่ดินและสิ่งก่อสร้าง

200,000,000 บาท

(1) โครงการก่อสร้างระบบสูบน้ำเพื่อแก้ไขปัญหาน้ำเค็ม อำเภอบางน้ำเปรี้ยว

อำเภอเมือง จังหวัดฉะเชิงเทรา 1 แห่ง

200,000,000 บาท

กิจกรรม : ค่าจ้างศึกษาโครงการ (ภาคตะวันออก)

25,000,000 บาท

1. งบลงทุน

25,000,000 บาท

1.1 ค่าครุภัณฑ์ ที่ดินและสิ่งก่อสร้าง

25,000,000 บาท

1.1.1 ค่าที่ดินและสิ่งก่อสร้าง

25,000,000 บาท

1.1.1.1 ค่าจ้างบริษัทที่ปรึกษา

25,000,000 บาท

(1) โครงการศึกษาความเหมาะสมและออกแบบพัฒนาระบบประปารองรับพื้นที่

เศรษฐกิจและการท่องเที่ยวเกาะช้าง อำเภอเกาะช้าง จังหวัดตราด

25,000,000 บาท

กิจกรรม : ค่าก่อสร้างปรับปรุงระบบประปาอาคาร (ภาคตะวันออก)	562,000,000 บาท
1. งบลงทุน	562,000,000 บาท
1.1 ค่าครุภัณฑ์ ที่ดินและสิ่งก่อสร้าง	562,000,000 บาท
1.1.1 ค่าที่ดินและสิ่งก่อสร้าง	562,000,000 บาท
1.1.1.1 ค่าที่ดินและสิ่งก่อสร้าง	562,000,000 บาท
(1) โครงการก่อสร้างระบบประปาและโครงข่ายจ่ายน้ำประปาเพื่อรองรับ ศูนย์อุตสาหกรรมยานยนต์ อำเภอสนมชัยเขต-ท่าตะเกียบ ตำบลลาดกระทิง อำเภอสนมชัยเขต จังหวัดฉะเชิงเทรา 1 แห่ง	200,000,000 บาท
(2) โครงการก่อสร้างสถานีจ่ายน้ำและวางท่อจ่ายน้ำประปาเพื่อชุมชนพื้นที่ ตำบลท่าถ่าน อำเภอพนมสารคาม จังหวัดฉะเชิงเทรา 1 แห่ง	62,000,000 บาท
(3) โครงการก่อสร้างระบบสูบน้ำคลองพานทองรองรับการแก้ไขปัญหาน้ำเค็ม ตำบลบางนาง อำเภอพานทอง จังหวัดชลบุรี 1 แห่ง	120,000,000 บาท
(4) โครงการก่อสร้างระบบสูบน้ำคลองพระองค์ไชยานุจิตรรองรับระบบประปา แก้ไขปัญหาน้ำเค็ม ตำบลเปรี้ง อำเภอบางบ่อ จังหวัดสมุทรปราการ 1 แห่ง	180,000,000 บาท

## กลุ่มโครงการที่ 2 โครงการพิเศษขนาดใหญ่พัฒนานวัตกรรม

140,000,000 บาท

## (1) วัตถุประสงค์ :

พัฒนาศักยภาพเทคโนโลยีและนวัตกรรมของประเทศ เพื่อดึงดูดให้เกิดการลงทุนในอุตสาหกรรมเป้าหมายด้านอุตสาหกรรมชีวภาพ โดยสร้างระบบนิเวศนวัตกรรมและโครงสร้างพื้นฐานด้านเทคโนโลยีชีวภาพ เพื่อส่งเสริมการวิจัยและใช้ผลงานนวัตกรรมเพื่อการค้าและการลงทุนแก่ผู้ประกอบการและกลุ่มเกษตรกร สนับสนุนการยกระดับผลิตภาพการผลิตและความสามารถในการแข่งขันเพื่อพัฒนาเศรษฐกิจแนวใหม่

## (2) สถานที่ดำเนินการ :

จังหวัดระยอง

## (3) ระยะเวลาดำเนินการ :

4 ปี (ปี 2561 - ปี 2564)

## (4) วงเงินทั้งสิ้นของกลุ่มโครงการ

2,417,000,000 บาท

## (5) งบประมาณรายจ่าย จำแนกตามหน่วยงาน/กิจกรรม และประมาณการรายจ่าย

หน่วย : ล้านบาท

หน่วยงาน / กิจกรรม	งบประมาณ		ประมาณการรายจ่าย			รวม
	เริ่มต้น - ปี 2560	ปี 2561	ปี 2562	ปี 2563	ปี 2564 - จบโครงการ	
รวมทั้งสิ้น	-	140.0000	450.0000	954.0000	873.0000	2,417.0000
1. กระทรวงวิทยาศาสตร์และเทคโนโลยี	-	140.0000	450.0000	954.0000	873.0000	2,417.0000
1.1 สำนักงานพัฒนาวิทยาศาสตร์และเทคโนโลยีแห่งชาติ	-	140.0000	450.0000	954.0000	873.0000	2,417.0000
- พัฒนาเมืองนวัตกรรมชีวภาพภาคตะวันออก (EECi Biopolis )	-	140.0000	450.0000	954.0000	873.0000	2,417.0000

รายละเอียดงบประมาณจำแนกตามงบรายจ่าย

เป้าหมาย : เศรษฐกิจระดับภาคเติบโตตามศักยภาพ ประชาชนมีความเป็นอยู่และคุณภาพชีวิตดีขึ้น

ตัวชี้วัดเป้าหมาย : อัตราการขยายตัวมูลค่าผลิตภัณฑ์มวลรวมจังหวัด (GPP) เพิ่มขึ้น ร้อยละ 2

แนวทางการดำเนินงานที่ 1.1.5 โครงการพัฒนาพิเศษขนาดใหญ่

ตัวชี้วัดแนวทางการดำเนินงาน : อัตราการขยายตัวมูลค่าผลิตภัณฑ์มวลรวมภาค ไม่น้อยกว่าร้อยละ 2

(ภาคตะวันออก)

กลุ่มโครงการ : โครงการพิเศษขนาดใหญ่พัฒนานวัตกรรม

กลุ่มกิจกรรม : พัฒนานวัตกรรม

กระทรวงวิทยาศาสตร์และเทคโนโลยี

สำนักงานพัฒนาวิทยาศาสตร์และเทคโนโลยีแห่งชาติ

โครงการ : โครงการพิเศษขนาดใหญ่พัฒนานวัตกรรม

กิจกรรม : พัฒนาเมืองนวัตกรรมชีวภาพภาคตะวันออก (EECi Biopolis ) 140,000,000 บาท

1. งบเงินอุดหนุน 140,000,000 บาท

1.1 เงินอุดหนุนทั่วไป 120,000,000 บาท

1) ค่าใช้จ่ายดำเนินงาน 120,000,000 บาท

1.2 เงินอุดหนุนเฉพาะกิจ 20,000,000 บาท

1) ค่าที่ดิน/สิ่งก่อสร้าง 20,000,000 บาท

(1) ค่าใช้จ่ายในการออกแบบกลุ่มอาคารเมืองนวัตกรรมชีวภาพภาคตะวันออก

(EECi Biopolis) ตำบลวังจันทร์ อำเภอวังจันทร์ จังหวัดระยอง ระยะที่ 1

1 แบบพิมพ์เขียว 20,000,000 บาท



**ส่วนราชการ จังหวัด และรัฐวิสาหกิจ ในพื้นที่ภาคตะวันออกเฉียงเหนือ**  
**จังหวัดหนองคาย จังหวัดเลย จังหวัดอุดรธานี จังหวัดหนองบัวลำภู จังหวัดบึงกาฬ จังหวัดนครพนม จังหวัดมุกดาหาร จังหวัดสกลนคร จังหวัดร้อยเอ็ด**  
**จังหวัดขอนแก่น จังหวัดมหาสารคาม จังหวัดกาฬสินธุ์ จังหวัดสุรินทร์ จังหวัดนครราชสีมา จังหวัดบุรีรัมย์ จังหวัดชัยภูมิ จังหวัดอำนาจเจริญ จังหวัดศรีสะเกษ จังหวัดยโสธร จังหวัดอุบลราชธานี**

งบประมาณรายจ่ายประจำปีงบประมาณ พ.ศ. 2561 จำนวน 8,376.1486 ล้านบาท

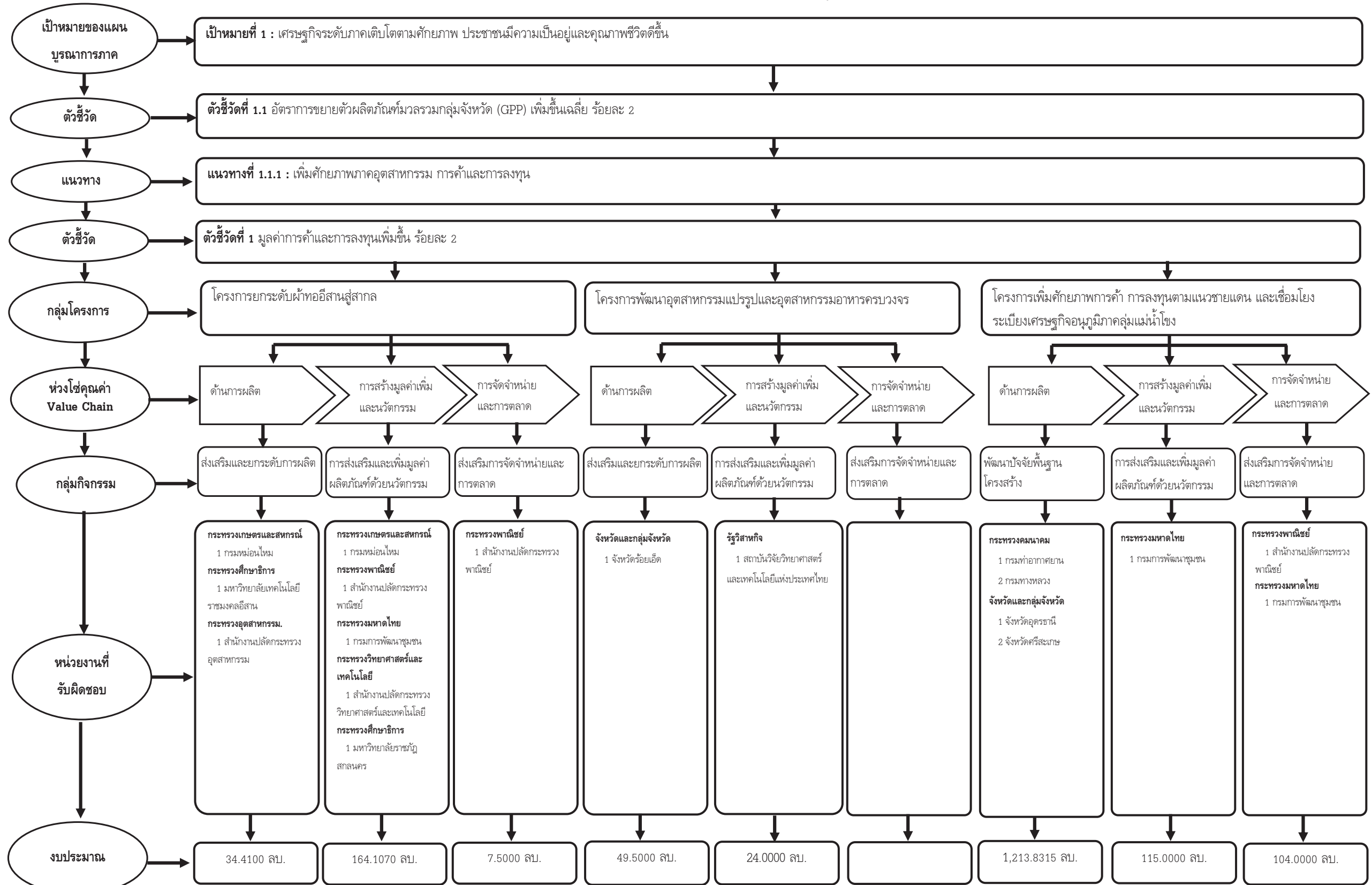





**ส่วนราชการ จังหวัด และรัฐวิสาหกิจ ในพื้นที่ภาคตะวันออกเฉียงเหนือ**  
**จังหวัดหนองคาย จังหวัดเลย จังหวัดอุดรธานี จังหวัดหนองบัวลำภู จังหวัดบึงกาฬ จังหวัดนครพนม จังหวัดมุกดาหาร จังหวัดสกลนคร จังหวัดร้อยเอ็ด**  
**จังหวัดขอนแก่น จังหวัดมหาสารคาม จังหวัดกาฬสินธุ์ จังหวัดสุรินทร์ จังหวัดนครราชสีมา จังหวัดบุรีรัมย์ จังหวัดชัยภูมิ จังหวัดอำนาจเจริญ จังหวัดศรีสะเกษ จังหวัดยโสธร จังหวัดอุบลราชธานี**  
**งบประมาณรายจ่ายประจำปีงบประมาณ พ.ศ. 2561 จำนวน 8,376.1486 ล้านบาท**

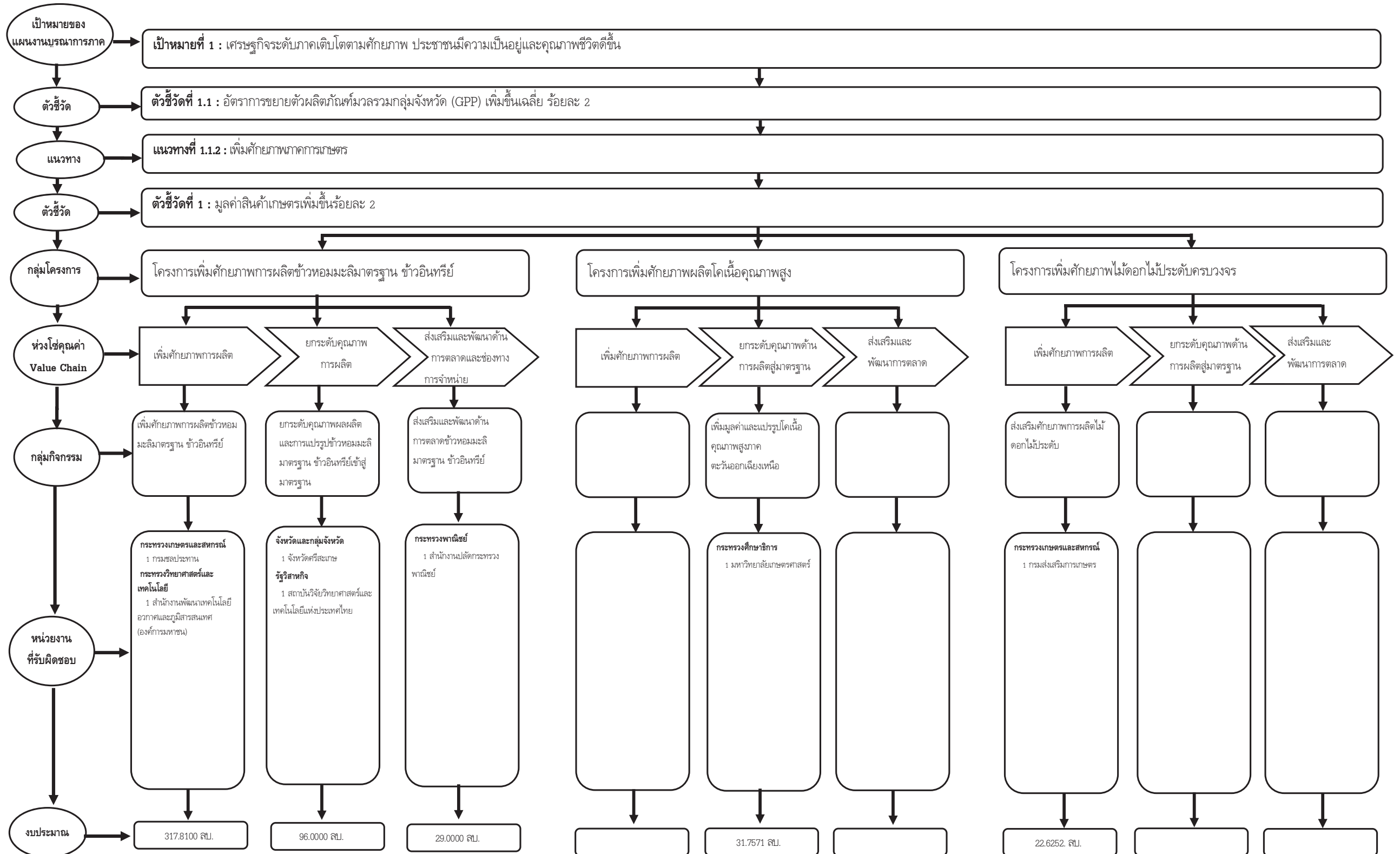



ส่วนราชการ จังหวัด และรัฐวิสาหกิจ ในพื้นที่ภาคตะวันออกเฉียงเหนือ

จังหวัดหนองคาย จังหวัดเลย จังหวัดอุดรธานี จังหวัดหนองบัวลำภู จังหวัดบึงกาฬ จังหวัดนครพนม จังหวัดมุกดาหาร จังหวัดสกลนคร จังหวัดร้อยเอ็ด

จังหวัดขอนแก่น จังหวัดมหาสารคาม จังหวัดกาฬสินธุ์ จังหวัดสุรินทร์ จังหวัดนครราชสีมา จังหวัดบุรีรัมย์ จังหวัดชัยภูมิ จังหวัดอำนาจเจริญ จังหวัดศรีสะเกษ จังหวัดยโสธร จังหวัดอุบลราชธานี

งบประมาณรายจ่ายประจำปีงบประมาณ พ.ศ. 2561 จำนวน 8,376.1486 ล้านบาท

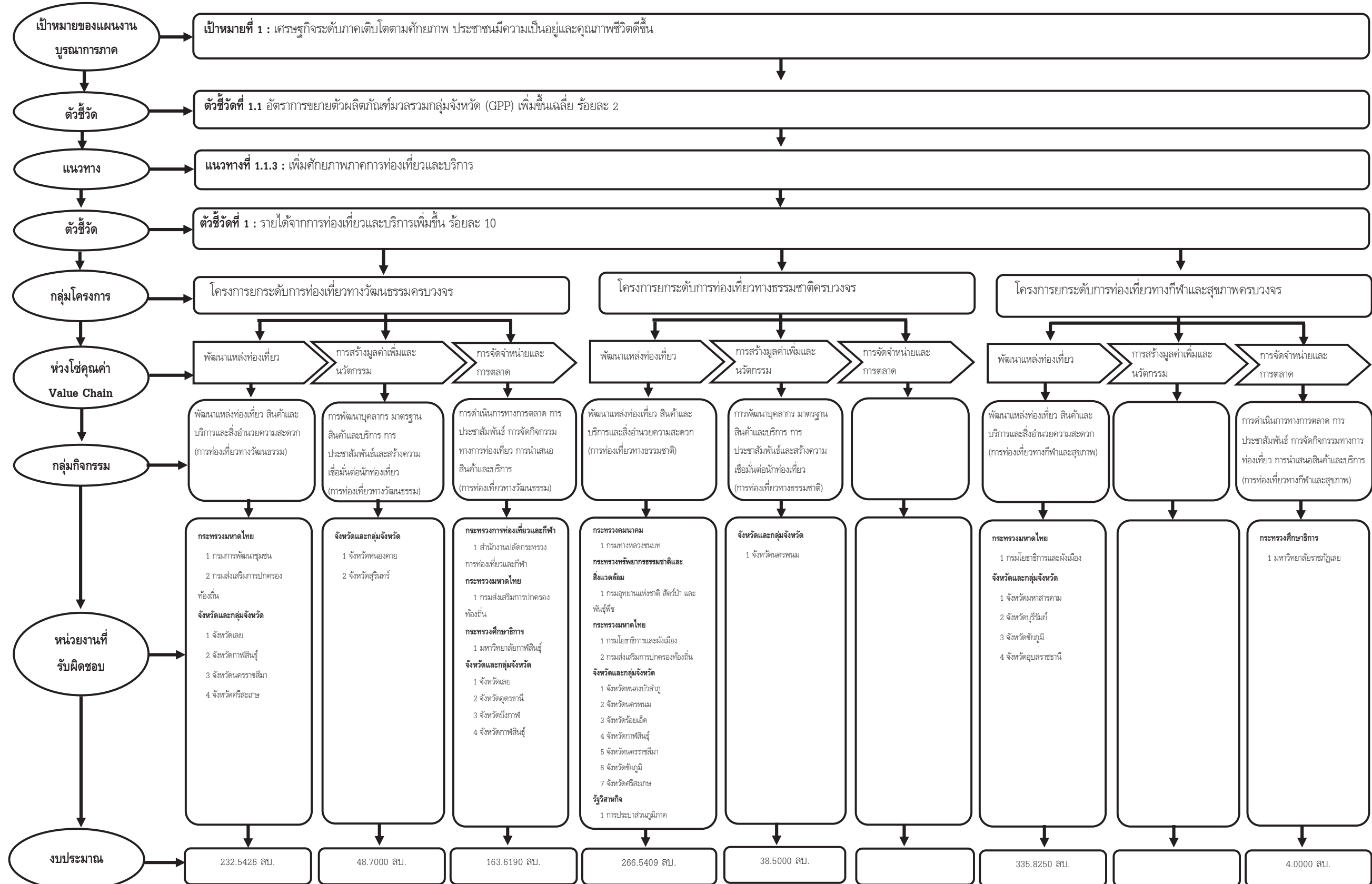



ส่วนราชการ จังหวัด และรัฐวิสาหกิจ ในพื้นที่ภาคตะวันออกเฉียงเหนือ

จังหวัดหนองคาย จังหวัดเลย จังหวัดอุดรธานี จังหวัดหนองบัวลำภู จังหวัดบึงกาฬ จังหวัดนครพนม จังหวัดมุกดาหาร จังหวัดสกลนคร จังหวัดร้อยเอ็ด

จังหวัดขอนแก่น จังหวัดมหาสารคาม จังหวัดกาฬสินธุ์ จังหวัดสุรินทร์ จังหวัดนครราชสีมา จังหวัดบุรีรัมย์ จังหวัดชัยภูมิ จังหวัดอำนาจเจริญ จังหวัดศรีสะเกษ จังหวัดยโสธร จังหวัดอุบลราชธานี

งบประมาณรายจ่ายประจำปีงบประมาณ พ.ศ. 2561 จำนวน 8,376.1486 ล้านบาท

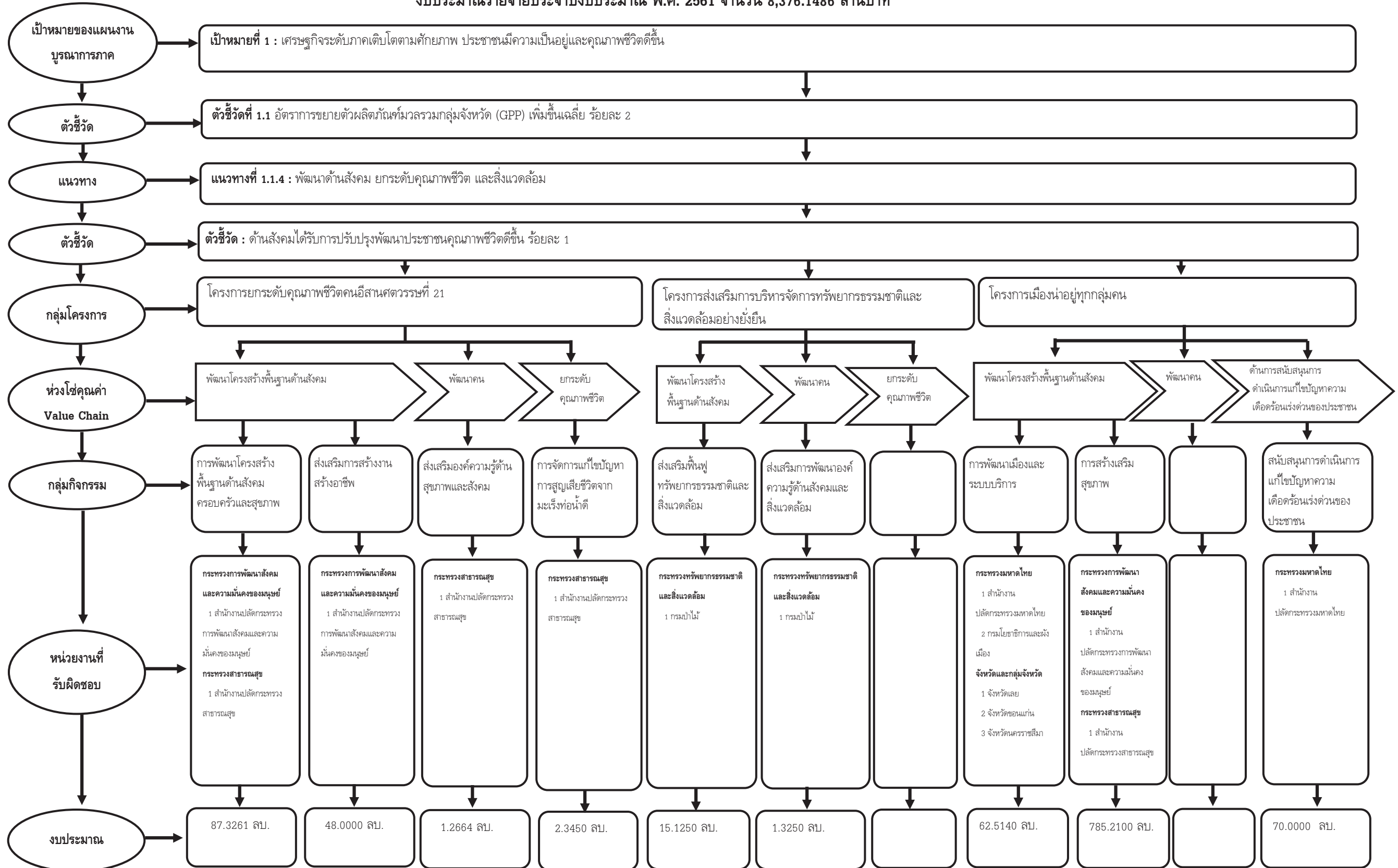



ส่วนราชการ จังหวัด และรัฐวิสาหกิจ ในพื้นที่ภาคตะวันออกเฉียงเหนือ

จังหวัดหนองคาย จังหวัดเลย จังหวัดอุดรธานี จังหวัดหนองบัวลำภู จังหวัดบึงกาฬ จังหวัดนครพนม จังหวัดมุกดาหาร จังหวัดสกลนคร จังหวัดร้อยเอ็ด

จังหวัดขอนแก่น จังหวัดมหาสารคาม จังหวัดกาฬสินธุ์ จังหวัดสุรินทร์ จังหวัดนครราชสีมา จังหวัดบุรีรัมย์ จังหวัดชัยภูมิ จังหวัดอำนาจเจริญ จังหวัดศรีสะเกษ จังหวัดยโสธร จังหวัดอุบลราชธานี

งบประมาณรายจ่ายประจำปีงบประมาณ พ.ศ. 2561 จำนวน 8,376.1486 ล้านบาท

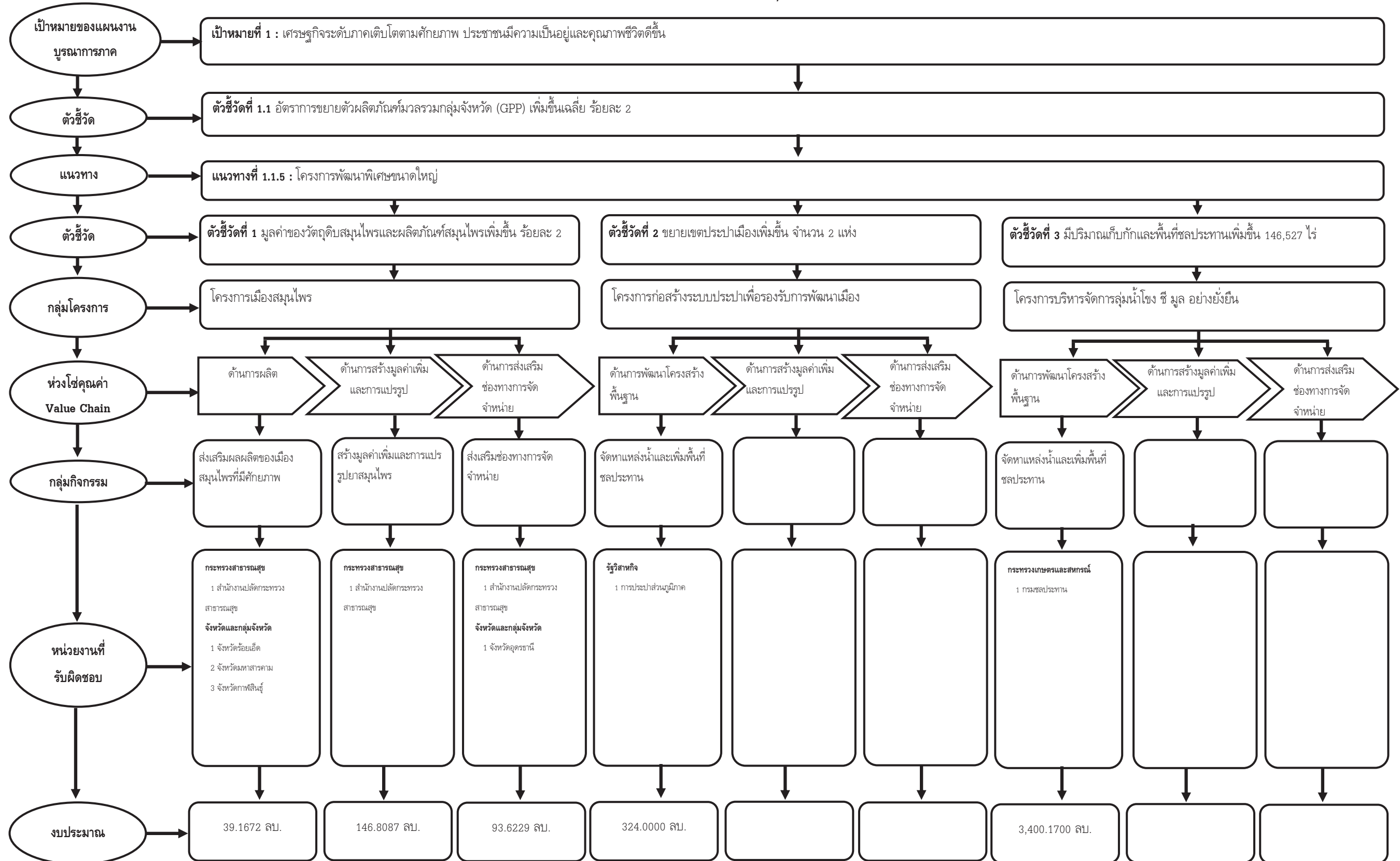





## ส่วนราชการ จังหวัด และรัฐวิสาหกิจ ในพื้นที่ภาคตะวันออกเฉียงเหนือ

## 1. สรุปงบประมาณรายจ่ายประจำปีงบประมาณ พ.ศ. 2561 จำแนกตามกระทรวง - หน่วยงาน - งบรายจ่าย

หน่วย : ล้านบาท

กระทรวง - หน่วยงาน	งบรายจ่าย				
	งบดำเนินงาน	งบลงทุน	งบเงินอุดหนุน	งบรายจ่ายอื่น	รวม
<b>รวมทั้งสิ้น</b>	<b>775.0114</b>	<b>7,091.2883</b>	<b>241.5199</b>	<b>268.3290</b>	<b>8,376.1486</b>
ส่วนราชการ จังหวัด และรัฐวิสาหกิจ ในพื้นที่ภาคตะวันออกเฉียงเหนือ	775.0114	7,091.2883	241.5199	268.3290	8,376.1486
<b>กระทรวงการท่องเที่ยวและกีฬา</b>	-	-	-	20.0000	20.0000
1. สำนักงานปลัดกระทรวงการท่องเที่ยวและกีฬา	-	-	-	20.0000	20.0000
<b>กระทรวงการพัฒนาสังคมและความมั่นคงของมนุษย์</b>	108.9375	100.0000	-	-	208.9375
1. สำนักงานปลัดกระทรวงการพัฒนาสังคมและความมั่นคงของมนุษย์	108.9375	100.0000	-	-	208.9375
<b>กระทรวงเกษตรและสหกรณ์</b>	22.6252	3,705.4800	-	19.7070	3,747.8122
1. กรมชลประทาน	-	3,705.4800	-	-	3,705.4800
2. กรมส่งเสริมการเกษตร	22.6252	-	-	-	22.6252
3. กรมหม่อนไหม	-	-	-	19.7070	19.7070
<b>กระทรวงคมนาคม</b>	-	1,176.7825	-	-	1,176.7825
1. กรมท่าอากาศยาน	-	575.7825	-	-	575.7825
2. กรมทางหลวง	-	571.0000	-	-	571.0000
3. กรมทางหลวงชนบท	-	30.0000	-	-	30.0000
<b>กระทรวงทรัพยากรธรรมชาติและสิ่งแวดล้อม</b>	3.3040	69.9410	6.3000	-	79.5450
1. กรมป่าไม้	3.3040	6.8460	6.3000	-	16.4500
2. กรมอุทยานแห่งชาติ สัตว์ป่า และพันธุ์พืช	-	63.0950	-	-	63.0950
<b>กระทรวงพาณิชย์</b>	-	-	-	56.5000	56.5000
1. สำนักงานปลัดกระทรวงพาณิชย์	-	-	-	56.5000	56.5000
<b>กระทรวงมหาดไทย</b>	355.3370	138.8308	82.9628	95.0000	672.1306
1. สำนักงานปลัดกระทรวงมหาดไทย	-	-	-	95.0000	95.0000
2. กรมการพัฒนาชุมชน	355.3370	-	-	-	355.3370
3. กรมโยธาธิการและผังเมือง	-	138.8308	-	-	138.8308
4. กรมส่งเสริมการปกครองท้องถิ่น	-	-	82.9628	-	82.9628
<b>กระทรวงวิทยาศาสตร์และเทคโนโลยี</b>	5.0000	-	30.5000	-	35.5000
1. สำนักงานปลัดกระทรวงวิทยาศาสตร์และเทคโนโลยี	5.0000	-	18.0000	-	23.0000
2. สำนักงานพัฒนาเทคโนโลยีอวกาศและภูมิสารสนเทศ (องค์การมหาชน)	-	-	12.5000	-	12.5000
<b>กระทรวงศึกษาธิการ</b>	-	0.9880	31.7571	62.3120	95.0571
1. มหาวิทยาลัยกาฬสินธุ์	-	-	-	9.3000	9.3000
2. มหาวิทยาลัยราชภัฏเลย	-	-	-	4.0000	4.0000
3. มหาวิทยาลัยราชภัฏสกลนคร	-	-	-	30.0000	30.0000

กระทรวง - หน่วยงาน	งบรายจ่าย				
	งบดำเนินงาน	งบลงทุน	งบเงินอุดหนุน	งบรายจ่ายอื่น	รวม
4. มหาวิทยาลัยเทคโนโลยีราชมงคลธัญบุรี	-	0.9880	-	19.0120	20.0000
5. มหาวิทยาลัยเกษตรศาสตร์	-	-	31.7571	-	31.7571
<b>กระทรวงสาธารณสุข</b>	<b>37.7574</b>	<b>882.1126</b>	<b>30.0000</b>	<b>-</b>	<b>949.8700</b>
1. สำนักงานปลัดกระทรวงสาธารณสุข	37.7574	882.1126	30.0000	-	949.8700
<b>กระทรวงอุตสาหกรรม</b>	<b>-</b>	<b>-</b>	<b>-</b>	<b>8.8100</b>	<b>8.8100</b>
1. สำนักงานปลัดกระทรวงอุตสาหกรรม	-	-	-	8.8100	8.8100
<b>จังหวัดและกลุ่มจังหวัด</b>	<b>242.0503</b>	<b>685.5894</b>	<b>-</b>	<b>6.0000</b>	<b>933.6397</b>
1. จังหวัดหนองคาย	15.3970	9.3030	-	-	24.7000
2. จังหวัดเลย	24.7427	105.6713	-	-	130.4140
3. จังหวัดอุดรธานี	33.0000	50.0000	-	-	83.0000
4. จังหวัดหนองบัวลำภู	-	20.0000	-	-	20.0000
5. จังหวัดบึงกาฬ	25.0000	-	-	-	25.0000
6. จังหวัดนครพนม	38.5000	28.6000	-	-	67.1000
7. จังหวัดร้อยเอ็ด	-	73.3800	-	-	73.3800
8. จังหวัดขอนแก่น	5.0000	-	-	-	5.0000
9. จังหวัดมหาสารคาม	13.7588	87.5350	-	-	101.2938
10. จังหวัดกาฬสินธุ์	28.0750	36.5190	-	-	64.5940
11. จังหวัดสุรินทร์	24.0000	-	-	-	24.0000
12. จังหวัดนครราชสีมา	30.5128	20.4000	-	2.0000	52.9128
13. จังหวัดบุรีรัมย์	-	70.0000	-	-	70.0000
14. จังหวัดชัยภูมิ	3.0000	43.4261	-	4.0000	50.4261
15. จังหวัดศรีสะเกษ	1.0640	91.6850	-	-	92.7490
16. จังหวัดอุบลราชธานี	-	49.0700	-	-	49.0700
<b>รัฐวิสาหกิจ</b>	<b>-</b>	<b>331.5640</b>	<b>60.0000</b>	<b>-</b>	<b>391.5640</b>
1. การประปาส่วนภูมิภาค	-	331.5640	-	-	331.5640
2. สถาบันวิจัยวิทยาศาสตร์และเทคโนโลยีแห่งประเทศไทย	-	-	60.0000	-	60.0000

## 2. สรุปงบประมาณรายจ่ายประจำปีงบประมาณ พ.ศ. 2561 จำแนกตามแนวทางการดำเนินงาน - กลุ่มโครงการ - งบรายจ่าย

หน่วย : ล้านบาท

แนวทางการดำเนินงาน - กลุ่มโครงการ	งบรายจ่าย				
	งบดำเนินงาน	งบลงทุน	งบเงินอุดหนุน	งบรายจ่ายอื่น	รวม
<b>รวมทั้งสิ้น</b>	<b>775.0114</b>	<b>7,091.2883</b>	<b>241.5199</b>	<b>268.3290</b>	<b>8,376.1486</b>
<b>แนวทางการดำเนินงานที่ 1.1.1 เพิ่มศักยภาพภาคอุตสาหกรรม การค้าและการลงทุน</b>	<b>301.0000</b>	<b>1,264.3195</b>	<b>42.0000</b>	<b>105.0290</b>	<b>1,712.3485</b>
1. โครงการยกระดับผ้าทออีสานสู่สากล	92.0000	0.9880	18.0000	95.0290	206.0170
2. โครงการพัฒนาอุตสาหกรรมแปรรูปและอุตสาหกรรมอาหารครบวงจร	-	49.5000	24.0000	-	73.5000
3. โครงการเพิ่มศักยภาพการค้า การลงทุนตามแนวชายแดน และเชื่อมโยงระเบียงเศรษฐกิจอนุภูมิภาคลุ่มแม่น้ำโขง	209.0000	1,213.8315	-	10.0000	1,432.8315
<b>แนวทางการดำเนินงานที่ 1.1.2 เพิ่มศักยภาพภาคการเกษตร</b>	<b>22.6252</b>	<b>365.3100</b>	<b>80.2571</b>	<b>29.0000</b>	<b>497.1923</b>
1. โครงการเพิ่มศักยภาพการผลิตข้าวหอมมะลิมาตรฐานข้าวอินทรีย์	-	365.3100	48.5000	29.0000	442.8100
2. โครงการเพิ่มศักยภาพผลิตโคเนื้อคุณภาพสูง	-	-	31.7571	-	31.7571
3. โครงการเพิ่มศักยภาพไม้ดอกไม้ประดับครบวงจร	22.6252	-	-	-	22.6252
<b>แนวทางการดำเนินงานที่ 1.1.3 เพิ่มศักยภาพภาคการท่องเที่ยวและบริการ</b>	<b>264.3285</b>	<b>703.1362</b>	<b>82.9628</b>	<b>39.3000</b>	<b>1,089.7275</b>
1. โครงการยกระดับการท่องเที่ยวทางวัฒนธรรมครบวงจร	218.3645	154.2343	42.9628	29.3000	444.8616
2. โครงการยกระดับการท่องเที่ยวทางธรรมชาติครบวงจร	45.9640	213.0769	40.0000	6.0000	305.0409
3. โครงการยกระดับการท่องเที่ยวทางกีฬาและสุขภาพครบวงจร	-	335.8250	-	4.0000	339.8250
<b>แนวทางการดำเนินงานที่ 1.1.4 พัฒนาด้านสังคมยกระดับคุณภาพชีวิต และสิ่งแวดล้อม</b>	<b>117.2415</b>	<b>824.5700</b>	<b>36.3000</b>	<b>95.0000</b>	<b>1,073.1115</b>
1. โครงการยกระดับคุณภาพชีวิตคนอีสานศตวรรษที่ 21	108.9375	-	30.0000	-	138.9375
2. โครงการส่งเสริมการบริหารจัดการทรัพยากรธรรมชาติและสิ่งแวดล้อมอย่างยั่งยืน	3.3040	6.8460	6.3000	-	16.4500
3. โครงการเมืองน่าอยู่ทุกกลุ่มคน	5.0000	817.7240	-	95.0000	917.7240
<b>แนวทางการดำเนินงานที่ 1.1.5 โครงการพัฒนาพิเศษขนาดใหญ่</b>	<b>69.8162</b>	<b>3,933.9526</b>	<b>-</b>	<b>-</b>	<b>4,003.7688</b>
1. โครงการเมืองสมนไพร	69.8162	209.7826	-	-	279.5988
2. โครงการก่อสร้างระบบประปาเพื่อรองรับการพัฒนาเมือง	-	324.0000	-	-	324.0000
3. โครงการบริหารจัดการลุ่มน้ำโขง ชี มูล อย่างยั่งยืน	-	3,400.1700	-	-	3,400.1700

## 3. รายการผูกพันข้ามปีงบประมาณในปีงบประมาณ พ.ศ. 2561 จำแนกตามหน่วยงาน

หน่วย : ล้านบาท

แนวทางการดำเนินงาน - กระทรวง - หน่วยงาน - กิจกรรม	ปีงบประมาณ				เงินนอก งบประมาณ
	เริ่มต้น - ปี 2560	ปี 2561	ปี 2562	ปี 2563	
<b>รวมทั้งสิ้น</b>	-	<b>766.2033</b>	<b>1,854.5720</b>	<b>1,782.5287</b>	<b>108.0000</b>
<b>แนวทางการดำเนินงานที่ 1.1.1 : เพิ่ม ศักยภาพภาคอุตสาหกรรม การค้า และการลงทุน</b>	-	<b>343.3725</b>	<b>972.8888</b>	<b>972.8887</b>	-
1. กระทรวงคมนาคม	-	343.3725	972.8888	972.8887	-
กรมท่าอากาศยาน	-	343.3725	972.8888	972.8887	-
- พัฒนาปัจจัยพื้นฐานโครงสร้าง	-	343.3725	972.8888	972.8887	-
<b>แนวทางการดำเนินงานที่ 1.1.3 : เพิ่ม ศักยภาพภาคการท่องเที่ยวและบริการ</b>	-	<b>77.2308</b>	<b>190.4832</b>	<b>118.4400</b>	-
1. กระทรวงมหาดไทย	-	77.2308	190.4832	118.4400	-
กรมโยธาธิการและผังเมือง	-	77.2308	190.4832	118.4400	-
- พัฒนาแหล่งท่องเที่ยวสินค้า และบริการและสิ่งอำนวยความสะดวก	-	18.0108	72.0432	-	-
- พัฒนาแหล่งท่องเที่ยวสินค้า และบริการและสิ่งอำนวยความสะดวก (ทางกีฬาและสุขภาพ)	-	59.2200	118.4400	118.4400	-
<b>แนวทางการดำเนินงานที่ 1.1.4 : พัฒนา ด้านสังคม ยกระดับคุณภาพชีวิต และสิ่งแวดล้อม</b>	-	<b>21.6000</b>	<b>43.2000</b>	<b>43.2000</b>	-
1. กระทรวงมหาดไทย	-	21.6000	43.2000	43.2000	-
กรมโยธาธิการและผังเมือง	-	21.6000	43.2000	43.2000	-
- การพัฒนาเมืองและระบบบริการ	-	21.6000	43.2000	43.2000	-
<b>แนวทางการดำเนินงานที่ 1.1.5 : โครงการ พัฒนาพิเศษขนาดใหญ่</b>	-	<b>324.0000</b>	<b>648.0000</b>	<b>648.0000</b>	<b>108.0000</b>
1. รัฐวิสาหกิจ	-	324.0000	648.0000	648.0000	108.0000
การประปาส่วนภูมิภาค	-	324.0000	648.0000	648.0000	108.0000
- ค่าก่อสร้างปรับปรุงขยาย (ภาคตะวันออกเฉียงเหนือ)	-	324.0000	648.0000	648.0000	108.0000

## 4. เป้าหมาย แนวทางการดำเนินงาน ตัวชี้วัด และกลุ่มโครงการ จำแนกตามกระทรวง - หน่วยงาน - กิจกรรม

หน่วย : ล้านบาท

เป้าหมาย - แนวทางการดำเนินงาน - ตัวชี้วัด - กลุ่มโครงการ - ห่วงโซ่คุณค่า - กลุ่มกิจกรรม - กระทรวง - หน่วยงาน - กิจกรรม	เป้าหมาย		งบประมาณ รวม
	หน่วยนับ	ปริมาณ	
<b>รวมทั้งสิ้น</b>			<b>8,376.1486</b>
เป้าหมาย : เศรษฐกิจระดับภาคเติบโตตามศักยภาพ ประชาชนมีคุณภาพชีวิตดีขึ้น และคุณภาพชีวิตดีขึ้น			8,376.1486
ตัวชี้วัด : อัตราการขยายตัวผลิตภัณฑ์มวลรวมกลุ่มจังหวัด (GPP) เพิ่มขึ้นเฉลี่ย ร้อยละ 2			8,376.1486
แนวทางการดำเนินงาน : เพิ่มศักยภาพภาคอุตสาหกรรม การค้าและการลงทุน			1,712.3485
ตัวชี้วัด : มูลค่าการค้าและการลงทุนเพิ่มขึ้น ร้อยละ 2			1,712.3485
กลุ่มโครงการ : โครงการยกระดับผ้าทออีสานสู่สากล			206.0170
ห่วงโซ่คุณค่า : ต้นน้ำ - ด้านการผลิต			34.4100
กลุ่มกิจกรรม : ส่งเสริมและยกระดับการผลิต			34.4100
กระทรวง : กระทรวงเกษตรและสหกรณ์			5.6000
หน่วยงาน : กรมหม่อนไหม			5.6000
โครงการ : โครงการยกระดับผ้าทออีสานสู่สากล			5.6000
กิจกรรม : ยกระดับคุณภาพเส้นใยไหมตามมาตรฐาน			5.6000
ตัวชี้วัดกิจกรรม : เกษตรกรและกลุ่มเกษตรกรสามารถผลิตเส้นใยไหมตามมาตรฐานเพิ่มขึ้น	ร้อยละ	20	
กระทรวง : กระทรวงศึกษาธิการ			20.0000
หน่วยงาน : มหาวิทยาลัยเทคโนโลยีราชมงคลอีสาน			20.0000
โครงการ : โครงการยกระดับผ้าทออีสานสู่สากล			20.0000
กิจกรรม : ส่งเสริมและยกระดับการผลิต			20.0000
ตัวชี้วัดกิจกรรม : จำนวนเกษตรกรผู้ปลูกคราม	คน	600	
กระทรวง : กระทรวงอุตสาหกรรม			8.8100
หน่วยงาน : สำนักงานปลัดกระทรวงอุตสาหกรรม			8.8100
โครงการ : โครงการยกระดับผ้าทออีสานสู่สากล			8.8100
กิจกรรม : ส่งเสริมและเพิ่มศักยภาพผ้าทออีสาน			8.8100
ตัวชี้วัดกิจกรรม : วิสาหกิจชุมชนกลุ่มผลิตภัณฑ์ผ้าได้รับการพัฒนา	กลุ่ม	20	
<b>ห่วงโซ่คุณค่า : กลางน้ำ - การสร้างมูลค่าเพิ่มและนวัตกรรม</b>			<b>164.1070</b>
กลุ่มกิจกรรม : การส่งเสริมและเพิ่มมูลค่าผลิตภัณฑ์ด้วยนวัตกรรม			164.1070
กระทรวง : กระทรวงเกษตรและสหกรณ์			14.1070
หน่วยงาน : กรมหม่อนไหม			14.1070
โครงการ : โครงการยกระดับผ้าทออีสานสู่สากล			14.1070
กิจกรรม : พัฒนาการออกแบบลวดลายผ้าจากนวัตกรรมภูมิปัญญา			14.1070
ตัวชี้วัดกิจกรรม : จำนวนแบบร่างผ้าต้นแบบไม่น้อยกว่า	ลวดลาย	48	

เป้าหมาย - แนวทางการดำเนินงาน - ตัวชี้วัด - กลุ่มโครงการ - ห่วงโซ่คุณค่า - กลุ่มกิจกรรม - กระทรวง - หน่วยงาน - กิจกรรม	เป้าหมาย		งบประมาณ รวม
	หน่วยนับ	ปริมาณ	
กระทรวง : กระทรวงพาณิชย์			10.0000
หน่วยงาน : สำนักงานปลัดกระทรวงพาณิชย์			10.0000
โครงการ : โครงการยกระดับผ้าทออีสานสู่สากล			10.0000
กิจกรรม : การส่งเสริมและเพิ่มมูลค่าผลิตภัณฑ์ด้วยนวัตกรรม (2)			10.0000
ตัวชี้วัดกิจกรรม : จำนวนผู้ประกอบการที่ได้รับการส่งเสริม ไม่น้อยกว่า	ราย	100	
กระทรวง : กระทรวงมหาดไทย			87.0000
หน่วยงาน : กรมการพัฒนาชุมชน			87.0000
โครงการ : โครงการยกระดับผ้าทออีสานสู่สากล			87.0000
กิจกรรม : การส่งเสริมและเพิ่มมูลค่าผลิตภัณฑ์ด้วยนวัตกรรม			87.0000
ตัวชี้วัดกิจกรรม : จำนวนผลิตภัณฑ์ที่ได้รับการพัฒนาคุณภาพ	ผลิตภัณฑ์	2,900	
กระทรวง : กระทรวงวิทยาศาสตร์และเทคโนโลยี			23.0000
หน่วยงาน : สำนักงานปลัดกระทรวงวิทยาศาสตร์และเทคโนโลยี			23.0000
โครงการ : โครงการยกระดับผ้าทออีสานสู่สากล			23.0000
กิจกรรม : การเพิ่มมูลค่าผลิตภัณฑ์ผ้าทออีสานด้วยนวัตกรรม			23.0000
ตัวชี้วัดกิจกรรม : จำนวนผลิตภัณฑ์ผ้าทออีสานที่ได้รับการเพิ่มมูลค่า ด้วยนวัตกรรม	ผลิตภัณฑ์	100	
ตัวชี้วัดกิจกรรม : จำนวนผู้ประกอบการที่ได้รับการพัฒนาเพื่อ เพิ่มขีดความสามารถด้านผ้าทอ	ราย	500	
ตัวชี้วัดกิจกรรม : ร้อยละของผู้ประกอบการที่ได้รับการถ่ายทอด นวัตกรรมการผลิตและผลิตจำหน่ายมีรายได้เพิ่มขึ้น	ร้อยละ	10	
กระทรวง : กระทรวงศึกษาธิการ			30.0000
หน่วยงาน : มหาวิทยาลัยราชภัฏสกลนคร			30.0000
โครงการ : โครงการยกระดับผ้าทออีสานสู่สากล			30.0000
กิจกรรม : การพัฒนาภาค และพื้นที่เศรษฐกิจ			30.0000
ตัวชี้วัดกิจกรรม : เกษตรกรและกลุ่มเกษตรกรมีพันธุ์พืชเพื่อใช้เป็นแหล่ง วัตถุดิบเส้นใยธรรมชาติ	ร้อยละ	20	
<b>ห่วงโซ่คุณค่า : ปลายน้ำ - การจัดจำหน่ายและการตลาด</b>			<b>7.5000</b>
กลุ่มกิจกรรม : ส่งเสริมการจัดจำหน่ายและการตลาด			7.5000
กระทรวง : กระทรวงพาณิชย์			7.5000
หน่วยงาน : สำนักงานปลัดกระทรวงพาณิชย์			7.5000
โครงการ : โครงการยกระดับผ้าทออีสานสู่สากล			7.5000

เป้าหมาย - แนวทางการดำเนินงาน - ตัวชี้วัด - กลุ่มโครงการ - ช่วงโซ่คุณค่า - กลุ่มกิจกรรม - กระบวนการ - หน่วยงาน - กิจกรรม	เป้าหมาย		งบประมาณ รวม
	หน่วยนับ	ปริมาณ	
กิจกรรม : ส่งเสริมการจัดจำหน่ายและการตลาด (2) ตัวชี้วัดกิจกรรม : ผู้ประกอบการผ้าทอในภาคอีสานได้รับการพัฒนา แบรนด์ (Brand) ไม่น้อยกว่า	ราย	100	7.5000
ตัวชี้วัดกิจกรรม : ผู้ประกอบการได้รับการพัฒนาให้มีความสามารถในการแข่งขันทางด้านการตลาด	ราย	50	
<b>กลุ่มโครงการ : โครงการพัฒนาอุตสาหกรรมแปรรูปและอุตสาหกรรมอาหารครบวงจร</b>			<b>73.5000</b>
<b>ช่วงโซ่คุณค่า : ต้นน้ำ - ด้านการผลิต</b>			<b>49.5000</b>
กลุ่มกิจกรรม : ส่งเสริมและยกระดับการผลิต			49.5000
กระบวนการ : จังหวัดและกลุ่มจังหวัด			49.5000
หน่วยงาน : จังหวัดร้อยเอ็ด			49.5000
โครงการ : โครงการพัฒนาอุตสาหกรรมแปรรูปและอุตสาหกรรมอาหารครบวงจร			49.5000
กิจกรรม : ส่งเสริมและยกระดับการผลิต			49.5000
ตัวชี้วัดกิจกรรม : มูลค่าของการลงทุนภาคการค้า การอุตสาหกรรม การท่องเที่ยว และบริการของจังหวัดเพิ่มขึ้น	ร้อยละ	5	
<b>ช่วงโซ่คุณค่า : กลางน้ำ - การสร้างมูลค่าเพิ่มและนวัตกรรม</b>			<b>24.0000</b>
กลุ่มกิจกรรม : การส่งเสริมและเพิ่มมูลค่าผลิตภัณฑ์ด้วยนวัตกรรม			24.0000
กระบวนการ : รัฐวิสาหกิจ			24.0000
หน่วยงาน : สถาบันวิจัยวิทยาศาสตร์และเทคโนโลยีแห่งประเทศไทย			24.0000
โครงการ : โครงการพัฒนาอุตสาหกรรมแปรรูปและอุตสาหกรรมอาหารครบวงจร			24.0000
กิจกรรม : ส่งเสริมและยกระดับการผลิต การส่งเสริมและเพิ่มมูลค่า ผลิตภัณฑ์ด้วยนวัตกรรม ส่งเสริมการจัดจำหน่ายและการตลาด			24.0000
ตัวชี้วัดกิจกรรม : เชิงปริมาณ : จำนวนผู้ประกอบการที่สามารถ นำ วิทยาศาสตร์ เทคโนโลยี และนวัตกรรม ไปใช้ในการแปรรูป ผลิตภัณฑ์และทำให้เกิดผลิตภัณฑ์ใหม่ออกสู่ตลาด	ราย	400	
ตัวชี้วัดกิจกรรม : เชิงปริมาณ : จำนวนผู้ประกอบการได้รับ การยกระดับผลิตภัณฑ์และการแปรรูปสินค้าและพัฒนาออกแบบ บรรจุภัณฑ์	ราย	40	
ตัวชี้วัดกิจกรรม : เชิงคุณภาพ : ผู้ประกอบการมีรายได้เพิ่มขึ้น จากการพัฒนาด้วย วิทยาศาสตร์ เทคโนโลยี และนวัตกรรม	ร้อยละ	25	

เป้าหมาย - แนวทางการดำเนินงาน - ตัวชี้วัด - กลุ่มโครงการ - ห่วงโซ่คุณค่า - กลุ่มกิจกรรม - กระบวนการ - หน่วยงาน - กิจกรรม	เป้าหมาย		งบประมาณ รวม
	หน่วยนับ	ปริมาณ	
<b>กลุ่มโครงการ : โครงการเพิ่มศักยภาพการค้า การลงทุนตามแนวชายแดน และเชื่อมโยงระเบียงเศรษฐกิจอนุภูมิภาคลุ่มแม่น้ำโขง</b>			<b>1,432.8315</b>
<b>ห่วงโซ่คุณค่า : ต้นน้ำ - ด้านการผลิต</b>			<b>1,213.8315</b>
กลุ่มกิจกรรม : พัฒนาปัจจัยพื้นฐานโครงสร้าง			1,213.8315
กระบวนการ : กระบวนการคมนาคม			1,146.7825
หน่วยงาน : กรมท่าอากาศยาน			575.7825
โครงการ : โครงการเพิ่มศักยภาพการค้า การลงทุนตามแนวชายแดน และเชื่อมโยงระเบียงเศรษฐกิจอนุภูมิภาคลุ่มแม่น้ำโขง			575.7825
กิจกรรม : พัฒนาปัจจัยพื้นฐานโครงสร้าง			575.7825
ตัวชี้วัดกิจกรรม : จำนวนท่าอากาศยานที่ได้รับการพัฒนา	แห่ง	2	
หน่วยงาน : กรมทางหลวง			571.0000
โครงการ : โครงการเพิ่มศักยภาพการค้า การลงทุนตามแนวชายแดน และเชื่อมโยงระเบียงเศรษฐกิจอนุภูมิภาคลุ่มแม่น้ำโขง			571.0000
กิจกรรม : พัฒนาปัจจัยพื้นฐานโครงสร้าง			571.0000
ตัวชี้วัดกิจกรรม : จำนวนเส้นทางที่ก่อสร้างและปรับปรุง	แห่ง	19	
กระบวนการ : จังหวัดและกลุ่มจังหวัด			67.0490
หน่วยงาน : จังหวัดอุดรธานี			50.0000
โครงการ : โครงการเพิ่มศักยภาพการค้า การลงทุนตามแนวชายแดน และเชื่อมโยงระเบียงเศรษฐกิจอนุภูมิภาคลุ่มแม่น้ำโขง			50.0000
กิจกรรม : การพัฒนาระบบสาธารณูปโภคเพื่อรองรับการขยายตัว ของภาคอุตสาหกรรม และรถไฟรางคู่			50.0000
ตัวชี้วัดกิจกรรม : จำนวนเส้นทางที่ปรับปรุงก่อสร้าง	แห่ง	2	
หน่วยงาน : จังหวัดศรีสะเกษ			17.0490
โครงการ : โครงการเพิ่มศักยภาพการค้า การลงทุนตามแนวชายแดน และเชื่อมโยงระเบียงเศรษฐกิจอนุภูมิภาคลุ่มแม่น้ำโขง			17.0490
กิจกรรม : พัฒนาพื้นที่เมืองใหม่ช่องสง่า (ระยะที่1)			17.0490
ตัวชี้วัดกิจกรรม : รายได้จากการท่องเที่ยว ต่อปี	ล้านบาท	2,000	
<b>ห่วงโซ่คุณค่า : กลางน้ำ - การสร้างมูลค่าเพิ่มและนวัตกรรม</b>			<b>115.0000</b>
กลุ่มกิจกรรม : การส่งเสริมและเพิ่มมูลค่าผลิตภัณฑ์ด้วยนวัตกรรม			115.0000
กระบวนการ : กระบวนการมหาดไทย			115.0000
หน่วยงาน : กรมการพัฒนาชุมชน			115.0000
โครงการ : โครงการเพิ่มศักยภาพการค้า การลงทุนตามแนวชายแดน และเชื่อมโยงระเบียงเศรษฐกิจอนุภูมิภาคลุ่มแม่น้ำโขง			115.0000
กิจกรรม : ยกระดับผลิตภัณฑ์ OTOP ตาม Cluster ผลิตภัณฑ์			115.0000
ตัวชี้วัดกิจกรรม : จำนวนผลิตภัณฑ์ที่ได้รับการพัฒนาคุณภาพ	ผลิตภัณฑ์	4,600	



เป้าหมาย - แนวทางการดำเนินงาน - ตัวชี้วัด - กลุ่มโครงการ - ห่วงโซ่คุณค่า - กลุ่มกิจกรรม - กระบวนการ - หน่วยงาน - กิจกรรม	เป้าหมาย		งบประมาณ รวม
	หน่วยนับ	ปริมาณ	
<b>ห่วงโซ่คุณค่า : ปลายทางน้ำ - การจัดจำหน่ายและการตลาด</b>			<b>104.0000</b>
กลุ่มกิจกรรม : ส่งเสริมการจัดจำหน่ายและการตลาด			104.0000
กระบวนการ : กระบวนการพาณิชย์			10.0000
หน่วยงาน : สำนักงานปลัดกระทรวงพาณิชย์			10.0000
โครงการ : โครงการเพิ่มศักยภาพการค้า การลงทุนตามแนวชายแดน และเชื่อมโยงระเบียงเศรษฐกิจอนุภูมิภาคลุ่มแม่น้ำโขง			10.0000
กิจกรรม : ส่งเสริมการจัดจำหน่ายและการตลาด (1)			10.0000
ตัวชี้วัดกิจกรรม : การเจรจาจับคู่ธุรกิจ (Business Matching) และ จัดทำ MOU มีคู่สัญญาไม่น้อยกว่า	คู่สัญญา	10	
ตัวชี้วัดกิจกรรม : มีศูนย์สินค้าเด่นของท้องถิ่น	ศูนย์	1	
กระบวนการ : กระบวนการมหาดไทย			94.0000
หน่วยงาน : กรมการพัฒนาชุมชน			94.0000
โครงการ : โครงการเพิ่มศักยภาพการค้า การลงทุนตามแนวชายแดน และเชื่อมโยงระเบียงเศรษฐกิจอนุภูมิภาคลุ่มแม่น้ำโขง			94.0000
กิจกรรม : ส่งเสริมการจัดจำหน่ายและการตลาด			94.0000
ตัวชี้วัดกิจกรรม : จำนวนช่องทางการตลาด	ครั้ง	22	
<b>แนวทางการดำเนินงาน : เพิ่มศักยภาพภาคการเกษตร</b>			<b>497.1923</b>
<b>ตัวชี้วัด : มูลค่าสินค้าเกษตรเพิ่มขึ้นร้อยละ 2</b>			<b>497.1923</b>
<b>กลุ่มโครงการ : โครงการเพิ่มศักยภาพการผลิตข้าวหอมมะลิมาตรฐาน ข้าวอินทรีย์</b>			<b>442.8100</b>
<b>ห่วงโซ่คุณค่า : ต้นน้ำ - เพิ่มศักยภาพการผลิต</b>			<b>317.8100</b>
กลุ่มกิจกรรม : เพิ่มศักยภาพการผลิตข้าวหอมมะลิมาตรฐาน ข้าวอินทรีย์			317.8100
กระบวนการ : กระบวนการเกษตรและสหกรณ์			305.3100
หน่วยงาน : กรมชลประทาน			305.3100
โครงการ : โครงการเพิ่มศักยภาพการผลิตข้าวหอมมะลิมาตรฐาน/ ข้าวอินทรีย์			305.3100
กิจกรรม : จัดหาน้ำเพื่อการเกษตร			305.3100
ตัวชี้วัดกิจกรรม : เพิ่มพื้นที่ชลประทาน	ไร่	10,180	
กระบวนการ : กระบวนการวิทยาศาสตร์และเทคโนโลยี			12.5000
หน่วยงาน : สำนักงานพัฒนาเทคโนโลยีอวกาศและภูมิสารสนเทศ (องค์การมหาชน)			12.5000
โครงการ : โครงการเพิ่มศักยภาพการผลิตข้าวหอมมะลิมาตรฐาน/ ข้าวอินทรีย์			12.5000
กิจกรรม : การพัฒนาระบบภูมิสารสนเทศเพื่อการบริหารจัดการข้าวเชิง พื้นที่			12.5000
ตัวชี้วัดกิจกรรม : ระบบบริหารจัดการข้าว	ระบบ	1	

เป้าหมาย - แนวทางการดำเนินงาน - ตัวชี้วัด - กลุ่มโครงการ - ห่วงโซ่คุณค่า - กลุ่มกิจกรรม - กระบวนการ - หน่วยงาน - กิจกรรม	เป้าหมาย		งบประมาณ รวม
	หน่วยนับ	ปริมาณ	
<b>ห่วงโซ่คุณค่า : กลางน้ำ - ยกระดับคุณภาพการผลิต</b>			<b>96.0000</b>
กลุ่มกิจกรรม : ยกระดับคุณภาพผลผลิตและการแปรรูปข้าวหอมมะลิมาตรฐาน ข้าวอินทรีย์เข้าสู่มาตรฐาน			96.0000
กระบวนการ : จังหวัดและกลุ่มจังหวัด			60.0000
หน่วยงาน : จังหวัดศรีสะเกษ			60.0000
โครงการ : เพิ่มศักยภาพการผลิตข้าวหอมมะลิมาตรฐาน/ข้าวอินทรีย์			60.0000
กิจกรรม : ปรับปรุงคุณภาพข้าวหอมมะลิ			60.0000
ตัวชี้วัดกิจกรรม : รายได้เกษตรกรกลุ่มเกษตรกรปลอดภัยเพิ่มขึ้น	ร้อยละ	5	
กระบวนการ : รัฐวิสาหกิจ			36.0000
หน่วยงาน : สถาบันวิจัยวิทยาศาสตร์และเทคโนโลยีแห่งประเทศไทย			36.0000
โครงการ : โครงการเพิ่มศักยภาพการผลิตข้าวหอมมะลิมาตรฐาน/ ข้าวอินทรีย์			36.0000
กิจกรรม : ยกระดับคุณภาพด้านการผลิตสู่มาตรฐาน			36.0000
ตัวชี้วัดกิจกรรม : เชิงปริมาณ : จำนวนผู้ประกอบการที่สามารถ นำวิทยาศาสตร์ เทคโนโลยี และนวัตกรรม ไปใช้ในการแปรรูป ผลิตภัณฑ์และทำให้เกิดผลิตภัณฑ์ใหม่ออกสู่ตลาด	ราย	600	
ตัวชี้วัดกิจกรรม : เชิงปริมาณ : จำนวนผู้ประกอบการได้รับ การยกระดับผลิตภัณฑ์และการแปรรูปสินค้าและพัฒนาออกแบบบรรจุ	ราย	60	
ตัวชี้วัดกิจกรรม : เชิงคุณภาพ : ผู้ประกอบการมีรายได้เพิ่มขึ้น จากการพัฒนาด้วย วิทยาศาสตร์ เทคโนโลยี และนวัตกรรม	ร้อยละ	25	
<b>ห่วงโซ่คุณค่า : ปลายน้ำ - ส่งเสริมและพัฒนาด้านการตลาด และช่องทาง การจำหน่าย</b>			<b>29.0000</b>
กลุ่มกิจกรรม : ส่งเสริมและพัฒนาด้านการตลาดข้าวหอมมะลิมาตรฐาน ข้าวอินทรีย์			29.0000
กระบวนการ : กระบวนการพาณิชย์			29.0000
หน่วยงาน : สำนักงานปลัดกระทรวงพาณิชย์			29.0000
โครงการ : โครงการเพิ่มศักยภาพการผลิตข้าวหอมมะลิมาตรฐาน ข้าวอินทรีย์			29.0000
กิจกรรม : ส่งเสริมและพัฒนาด้านการตลาดข้าวหอมมะลิมาตรฐาน ข้าวอินทรีย์			29.0000
ตัวชี้วัดกิจกรรม : เกษตรกรได้รับมาตรฐานอินทรีย์สากลหรือ มาตรฐานสิ่งบ่งชี้ทางภูมิศาสตร์ (GI)	ราย	200	
ตัวชี้วัดกิจกรรม : เกษตรกร/ผู้ประกอบการข้าวหอมมะลิ ได้รับการพัฒนาด้านการตลาดครบวงจร	ราย	50	

เป้าหมาย - แนวทางการดำเนินงาน - ตัวชี้วัด - กลุ่มโครงการ - ช่วงโซ่คุณค่า - กลุ่มกิจกรรม - กระบวนการ - หน่วยงาน - กิจกรรม	เป้าหมาย		งบประมาณ รวม
	หน่วยนับ	ปริมาณ	
<b>กลุ่มโครงการ : โครงการเพิ่มศักยภาพผลิตโคเนื้อคุณภาพสูง</b>			<b>31.7571</b>
<b>ช่วงโซ่คุณค่า : กลางน้ำ - ยกระดับคุณภาพด้านการผลิตสู่มาตรฐาน</b>			<b>31.7571</b>
กลุ่มกิจกรรม : เพิ่มมูลค่าและแปรรูปโคเนื้อคุณภาพสูงภาคตะวันออกเฉียงเหนือ			31.7571
กระบวนการ : กระบวนการศึกษาธิการ			31.7571
หน่วยงาน : มหาวิทยาลัยเกษตรศาสตร์			31.7571
โครงการ : โครงการเพิ่มศักยภาพผลิตโคเนื้อคุณภาพสูง			31.7571
กิจกรรม : พัฒนาการแปรรูป/บรรจุภัณฑ์ สินค้าเนื้อโคขุน			31.7571
ตัวชี้วัดกิจกรรม : จำนวนผู้เข้าร่วมโครงการ	คน	300	
<b>กลุ่มโครงการ : โครงการเพิ่มศักยภาพไม้ดอกไม้ประดับครบวงจร</b>			<b>22.6252</b>
<b>ช่วงโซ่คุณค่า : ต้นน้ำ - เพิ่มศักยภาพการผลิต</b>			<b>22.6252</b>
กลุ่มกิจกรรม : ส่งเสริมศักยภาพการผลิตไม้ดอกไม้ประดับ			22.6252
กระบวนการ : กระบวนการเกษตรและสหกรณ์			22.6252
หน่วยงาน : กรมส่งเสริมการเกษตร			22.6252
โครงการ : โครงการเพิ่มศักยภาพไม้ดอกไม้ประดับครบวงจร			22.6252
กิจกรรม : ส่งเสริมเกษตรแปลงใหญ่ไม้ดอกไม้ประดับ			22.6252
ตัวชี้วัดกิจกรรม : จำนวนเกษตรกรผู้เข้าร่วมโครงการมีรายได้เพิ่มขึ้น	ราย	450	
สามารถลดต้นทุนและลดการสูญเสียของผลผลิตได้			
<b>แนวทางการดำเนินงาน : เพิ่มศักยภาพภาคการท่องเที่ยวและบริการ</b>			<b>1,089.7275</b>
<b>ตัวชี้วัด : รายได้จากการท่องเที่ยวและบริการเพิ่มขึ้น ร้อยละ 10</b>			<b>1,089.7275</b>
<b>กลุ่มโครงการ : โครงการยกระดับการท่องเที่ยวทางวัฒนธรรมครบวงจร</b>			<b>444.8616</b>
<b>ช่วงโซ่คุณค่า : ต้นน้ำ - พัฒนาแหล่งท่องเที่ยว</b>			<b>232.5426</b>
กลุ่มกิจกรรม : พัฒนาแหล่งท่องเที่ยวสินค้าและบริการ และสิ่งอำนวยความสะดวก (การท่องเที่ยวทางวัฒนธรรม)			232.5426
กระบวนการ : กระบวนการมหาดไทย			78.0808
หน่วยงาน : กรมการพัฒนาชุมชน			59.3370
โครงการ : โครงการยกระดับการท่องเที่ยวทางวัฒนธรรมครบวงจร			59.3370
กิจกรรม : พัฒนาแหล่งท่องเที่ยว สินค้าและบริการ และสิ่งอำนวยความสะดวก			59.3370
ตัวชี้วัดกิจกรรม : จำนวนชุมชน/หมู่บ้านที่ได้รับการพัฒนาสินค้าและบริการ เพื่อการท่องเที่ยว	ชุมชน/หมู่บ้าน	60	
หน่วยงาน : กรมส่งเสริมการปกครองท้องถิ่น			18.7438
โครงการ : โครงการยกระดับการท่องเที่ยวทางวัฒนธรรมครบวงจร			18.7438
กิจกรรม : พัฒนาแหล่งท่องเที่ยว สินค้าและบริการ และสิ่งอำนวยความสะดวก			18.7438

เป้าหมาย - แนวทางการดำเนินงาน - ตัวชี้วัด - กลุ่มโครงการ - ห่วงโซ่คุณค่า - กลุ่มกิจกรรม - กระบวนการ - หน่วยงาน - กิจกรรม	เป้าหมาย		งบประมาณ รวม
	หน่วยนับ	ปริมาณ	
ตัวชี้วัดกิจกรรม : แหล่งท่องเที่ยวได้รับการพัฒนาสาธาณูปโภค สิ่งอำนวยความสะดวก และส่งเสริมกิจกรรมการท่องเที่ยวเชิงอนุรักษ์ วัฒนธรรม	แห่ง	2	
กระทรวง : จังหวัดและกลุ่มจังหวัด			154.4618
หน่วยงาน : จังหวัดเลย			89.5000
โครงการ : โครงการยกระดับการท่องเที่ยวทางวัฒนธรรมครบวงจร			89.5000
กิจกรรม : พัฒนาแหล่งท่องเที่ยวจุดชมวิวลุ่มน้ำโขง - ลาน้ำชม			49.5000
ตัวชี้วัดกิจกรรม : รายได้จากการท่องเที่ยวและบริการ ของอำเภอปากชม จังหวัดเลย เพิ่มขึ้น	ร้อยละ	3	
กิจกรรม : พัฒนาแหล่งท่องเที่ยวร้อยแก่นพันเกาะ			40.0000
ตัวชี้วัดกิจกรรม : มีจุดชมแก่งริมน้ำโขง บ้านหาดเมี่ยง อำเภอปากชม จังหวัดเลย	แห่ง	1	
หน่วยงาน : จังหวัดกาฬสินธุ์			21.3490
โครงการ : โครงการยกระดับการท่องเที่ยวทางวัฒนธรรมครบวงจร			21.3490
กิจกรรม : ท่องแดนอารยธรรมทวารวดีใต้ร่มพระบารมี ด้วยวิถีพอเพียง			21.3490
ตัวชี้วัดกิจกรรม : ร้อยละของรายได้จากการท่องเที่ยวที่เพิ่มขึ้น	ร้อยละ	3	
หน่วยงาน : จังหวัดนครราชสีมา			37.6128
โครงการ : โครงการยกระดับการท่องเที่ยวทางวัฒนธรรมครบวงจร			37.6128
กิจกรรม : พัฒนาแหล่งท่องเที่ยว สินค้าและบริการ และสิ่งอำนวยความสะดวก (การท่องเที่ยวทางวัฒนธรรม)			37.6128
ตัวชี้วัดกิจกรรม : จำนวนผู้เข้ารับการอบรม	ราย	4,900	
หน่วยงาน : จังหวัดศรีสะเกษ			6.0000
โครงการ : โครงการยกระดับการท่องเที่ยวทางวัฒนธรรมครบวงจร			6.0000
กิจกรรม : พัฒนาแหล่งท่องเที่ยวทางวัฒนธรรม			6.0000
ตัวชี้วัดกิจกรรม : รายได้จากการท่องเที่ยว ต่อปี	ล้านบาท	2,000	
<b>ห่วงโซ่คุณค่า : กลางน้ำ - การสร้างมูลค่าเพิ่มและนวัตกรรม</b>			<b>48.7000</b>
กลุ่มกิจกรรม : การพัฒนาบุคลากร มาตรฐานสินค้าและบริการ			48.7000
การประชาสัมพันธ์และสร้างความเชื่อมั่นต่อกักท่องเที่ยว (การท่องเที่ยวทางวัฒนธรรม)			
กระทรวง : จังหวัดและกลุ่มจังหวัด			48.7000
หน่วยงาน : จังหวัดหนองคาย			24.7000
โครงการ : โครงการยกระดับการท่องเที่ยวทางวัฒนธรรมครบวงจร			24.7000
กิจกรรม : โครงการส่งเสริมและยกระดับมาตรฐานแหล่งท่องเที่ยว			24.7000
ตัวชี้วัดกิจกรรม : รายได้จากการท่องเที่ยวเพิ่มขึ้น	ร้อยละ	5	

เป้าหมาย - แนวทางการดำเนินงาน - ตัวชี้วัด - กลุ่มโครงการ - ห่วงโซ่คุณค่า - กลุ่มกิจกรรม - กระบวนการ - หน่วยงาน - กิจกรรม	เป้าหมาย		งบประมาณ รวม
	หน่วยนับ	ปริมาณ	
หน่วยงาน : จังหวัดสุรินทร์			24.0000
โครงการ : โครงการยกระดับการท่องเที่ยวทางวัฒนธรรมครบวงจร			24.0000
กิจกรรม : ยกระดับการท่องเที่ยวทางวัฒนธรรมครบวงจร			24.0000
ตัวชี้วัดกิจกรรม : รายได้จากการท่องเที่ยวเพิ่มขึ้นร้อยละ	ร้อยละ	10	
<b>ห่วงโซ่คุณค่า : ปลายน้ำ - การจัดจำหน่ายและการตลาด</b>			<b>163.6190</b>
กลุ่มกิจกรรม : การดำเนินการทางการตลาด การประชาสัมพันธ์ การจัดกิจกรรม			163.6190
ทางการท่องเที่ยว การนำเสนอสินค้าและบริการ (การท่องเที่ยวทางวัฒนธรรม)			
กระบวนการ : กระบวนการท่องเที่ยวและกีฬา			20.0000
หน่วยงาน : สำนักงานปลัดกระทรวงการท่องเที่ยวและกีฬา			20.0000
โครงการ : โครงการยกระดับการท่องเที่ยวทางวัฒนธรรมครบวงจร			20.0000
กิจกรรม : การดำเนินการทางการตลาด การประชาสัมพันธ์			20.0000
การจัดกิจกรรมทางการท่องเที่ยว การนำเสนอสินค้าและบริการ			
(ภาคตะวันออกเฉียงเหนือ)			
ตัวชี้วัดกิจกรรม : จำนวนนักท่องเที่ยวในภาคตะวันออกเฉียงเหนือ	ร้อยละ	4	
และรายได้จากการท่องเที่ยวของจังหวัดภาคตะวันออกเฉียงเหนือเพิ่มขึ้น			
กระบวนการ : กระบวนการมหาดไทย			24.2190
หน่วยงาน : กรมส่งเสริมการปกครองท้องถิ่น			24.2190
โครงการ : โครงการยกระดับการท่องเที่ยวทางวัฒนธรรมครบวงจร			24.2190
กิจกรรม : การดำเนินการทางการตลาด การประชาสัมพันธ์			24.2190
การจัดกิจกรรมทางการท่องเที่ยว การนำเสนอสินค้าและบริการ			
ตัวชี้วัดกิจกรรม : แหล่งท่องเที่ยวได้รับการประชาสัมพันธ์และส่งเสริม	แห่ง	1	
การอนุรักษ์ศิลปวัฒนธรรมลุ่มน้ำโขง			
กระบวนการ : กระบวนการศึกษาธิการ			9.3000
หน่วยงาน : มหาวิทยาลัยกาฬสินธุ์			9.3000
โครงการ : โครงการยกระดับการท่องเที่ยวทางวัฒนธรรมครบวงจร			9.3000
กิจกรรม : เพิ่มศักยภาพการท่องเที่ยวและบริการ			9.3000
ตัวชี้วัดกิจกรรม : จำนวนผู้เข้ารับบริการวิชาการและองค์ความรู้	คน	1,000	
ตัวชี้วัดกิจกรรม : ร้อยละความพึงพอใจของผู้รับบริการในกระบวนการ	ร้อยละ	95	
ให้บริการ			
ตัวชี้วัดกิจกรรม : ค่าใช้จ่ายตามงบประมาณที่ได้รับจัดสรร	ล้านบาท	9.3	

เป้าหมาย - แนวทางการดำเนินงาน - ตัวชี้วัด - กลุ่มโครงการ - หัวข้อคุณค่า - กลุ่มกิจกรรม - กระบวนการ - หน่วยงาน - กิจกรรม	เป้าหมาย		งบประมาณ รวม
	หน่วยนับ	ปริมาณ	
กระบวนการ : จังหวัดและกลุ่มจังหวัด หน่วยงาน : จังหวัดเลย โครงการ : โครงการยกระดับการท่องเที่ยวทางวัฒนธรรมครบวงจร กิจกรรม : การจัดประเพณีบุญหลวงและการละเล่นผีตาโขนสู่สากล ตัวชี้วัดกิจกรรม : รายได้จากการท่องเที่ยวและบริการเพิ่มขึ้น กิจกรรม : ประชาสัมพันธ์และส่งเสริมการท่องเที่ยว (เพื่อเพิ่มศักยภาพในการท่องเที่ยว) ตัวชี้วัดกิจกรรม : จำนวนนักท่องเที่ยวเพิ่มขึ้น			110.1000
หน่วยงาน : จังหวัดอุดรธานี โครงการ : โครงการยกระดับการท่องเที่ยวทางวัฒนธรรมครบวงจร กิจกรรม : การจัดงานมหกรรมผ้าทอมืออนุภูมิภาคลุ่มน้ำโขง : GMS Fabric Expo ตัวชี้วัดกิจกรรม : รายได้จากการท่องเที่ยวเพิ่มขึ้น	ร้อยละ	5	39.9000
หน่วยงาน : จังหวัดบึงกาฬ โครงการ : โครงการยกระดับการท่องเที่ยวทางวัฒนธรรมครบวงจร กิจกรรม : ประชาสัมพันธ์และส่งเสริมการท่องเที่ยววัฒนธรรม ลุ่มแม่น้ำโขง ตัวชี้วัดกิจกรรม : จำนวนนักท่องเที่ยวเพิ่มขึ้น			39.9000
หน่วยงาน : จังหวัดกาฬสินธุ์ โครงการ : โครงการยกระดับการท่องเที่ยวทางวัฒนธรรมครบวงจร กิจกรรม : ส่งเสริมการท่องเที่ยวชุมชนและหมู่บ้านข้าว (Rice Home for Tourism Community Kalasin Province) ตัวชี้วัดกิจกรรม : พัฒนาการท่องเที่ยวชุมชนและหมู่บ้านข้าว	ร้อยละ	3	10.0000
<b>กลุ่มโครงการ : โครงการยกระดับการท่องเที่ยวทางธรรมชาติครบวงจร</b> <b>หัวข้อคุณค่า : ดินน้ำ - พัฒนาแหล่งท่องเที่ยว</b> กลุ่มกิจกรรม : พัฒนาแหล่งท่องเที่ยวสินค้าและบริการ และสิ่งอำนวยความสะดวก (การท่องเที่ยวทางธรรมชาติ) กระบวนการ : กระบวนการคมนาคม หน่วยงาน : กรมทางหลวงชนบท โครงการ : โครงการยกระดับการท่องเที่ยวทางธรรมชาติครบวงจร กิจกรรม : ก่อสร้างและปรับปรุงทางเพื่อยกระดับการท่องเที่ยว ทางธรรมชาติครบวงจร ตัวชี้วัดกิจกรรม : จำนวนรายการทางและสะพานที่ก่อสร้างหรือปรับปรุง	ร้อยละ	5	23.0000
			23.0000
			23.0000
	ร้อยละ	5	25.0000
			25.0000
	ร้อยละ	5	25.0000
			22.2000
			22.2000
	แห่ง	1	22.2000
			<b>305.0409</b>
			<b>266.5409</b>
			266.5409
			30.0000
			30.0000
			30.0000
			30.0000
	รายการ	2	

เป้าหมาย - แนวทางการดำเนินงาน - ตัวชี้วัด - กลุ่มโครงการ - ช่วงไข่อุณหภูมิ - กลุ่มกิจกรรม - กระทรวง - หน่วยงาน - กิจกรรม	เป้าหมาย		งบประมาณ รวม
	หน่วยนับ	ปริมาณ	
กระทรวง : กระทรวงทรัพยากรธรรมชาติและสิ่งแวดล้อม			63.0950
หน่วยงาน : กรมอุทยานแห่งชาติ สัตว์ป่า และพันธุ์พืช			63.0950
โครงการ : โครงการยกระดับการท่องเที่ยวทางธรรมชาติครบวงจร			63.0950
กิจกรรม : พัฒนาแหล่งท่องเที่ยวสินค้าและบริการ และสิ่งอำนวยความสะดวก			63.0950
ตัวชี้วัดกิจกรรม : เพิ่มศักยภาพด้านการท่องเที่ยวเชิงอนุรักษ์ (ภาคตะวันออกเฉียงเหนือ)	แห่ง	3	
กระทรวง : กระทรวงมหาดไทย			58.0108
หน่วยงาน : กรมโยธาธิการและผังเมือง			18.0108
โครงการ : โครงการยกระดับการท่องเที่ยวทางธรรมชาติครบวงจร			18.0108
กิจกรรม : พัฒนาแหล่งท่องเที่ยว สินค้าและบริการและสิ่งอำนวยความสะดวก			18.0108
ตัวชี้วัดกิจกรรม : จำนวนพื้นที่ที่ได้รับการพัฒนาเพื่อยกระดับการท่องเที่ยว	แห่ง	1	
หน่วยงาน : กรมส่งเสริมการปกครองท้องถิ่น			40.0000
โครงการ : โครงการยกระดับการท่องเที่ยวทางธรรมชาติครบวงจร			40.0000
กิจกรรม : พัฒนาแหล่งท่องเที่ยว สินค้าและบริการ และสิ่งอำนวยความสะดวก			40.0000
ตัวชี้วัดกิจกรรม : แหล่งท่องเที่ยวที่ได้รับการพัฒนาตามโครงสร้างพื้นฐาน และส่งเสริมการท่องเที่ยวเชิงนิเวศ	แห่ง	1	
กระทรวง : จังหวัดและกลุ่มจังหวัด			107.8711
หน่วยงาน : จังหวัดหนองบัวลำภู			20.0000
โครงการ : โครงการยกระดับการท่องเที่ยวทางธรรมชาติครบวงจร			20.0000
กิจกรรม : พัฒนาแหล่งท่องเที่ยวภูเก้า - ภูพานคำ			20.0000
ตัวชี้วัดกิจกรรม : รายได้จากการท่องเที่ยวเพิ่มขึ้น	ร้อยละ	5	
หน่วยงาน : จังหวัดนครพนม			28.6000
โครงการ : โครงการยกระดับการท่องเที่ยวทางธรรมชาติครบวงจร			28.6000
กิจกรรม : ปรับปรุงและพัฒนาแหล่งท่องเที่ยวลุ่มน้ำโขงสู่ความยั่งยืน			28.6000
ตัวชี้วัดกิจกรรม : รายได้จากการท่องเที่ยวเพิ่มขึ้น	ร้อยละ	3	
หน่วยงาน : จังหวัดร้อยเอ็ด			15.0000
โครงการ : โครงการยกระดับการท่องเที่ยวทางธรรมชาติครบวงจร			15.0000
กิจกรรม : พัฒนาแหล่งท่องเที่ยว สินค้าและบริการ และสิ่งอำนวยความสะดวก			15.0000
ตัวชี้วัดกิจกรรม : รายได้จากการท่องเที่ยวของจังหวัดเพิ่มขึ้นต่อปี	ร้อยละ	5	

เป้าหมาย - แนวทางการดำเนินงาน - ตัวชี้วัด - กลุ่มโครงการ - หัวข้อคุณค่า - กลุ่มกิจกรรม - กระบวนการ - หน่วยงาน - กิจกรรม	เป้าหมาย		งบประมาณ รวม
	หน่วยนับ	ปริมาณ	
หน่วยงาน : จังหวัดกาฬสินธุ์ โครงการ : โครงการยกระดับการท่องเที่ยวทางธรรมชาติครบวงจร กิจกรรม : พัฒนาปรับปรุงสาธารณูปโภคและสิ่งอำนวยความสะดวก แหล่งท่องเที่ยวแหลมโนนวิเศษ ตัวชี้วัดกิจกรรม : แหล่งท่องเที่ยวได้รับการพัฒนา	แห่ง	1	8.7450 8.7450 8.7450
หน่วยงาน : จังหวัดนครราชสีมา โครงการ : โครงการยกระดับการท่องเที่ยวทางธรรมชาติครบวงจร กิจกรรม : พัฒนาแหล่งท่องเที่ยว สินค้าและบริการ และสิ่งอำนวยความสะดวก (การท่องเที่ยวทางธรรมชาติ) ตัวชี้วัดกิจกรรม : รายได้การท่องเที่ยวของภาค เพิ่มขึ้น	ร้อยละ	5	5.4000 5.4000 5.4000
หน่วยงาน : จังหวัดชัยภูมิ โครงการ : โครงการยกระดับการท่องเที่ยวทางธรรมชาติครบวงจร กิจกรรม : พัฒนาและส่งเสริมการท่องเที่ยวเชิงเกษตรจังหวัดชัยภูมิ ตัวชี้วัดกิจกรรม : รายได้จากการท่องเที่ยวและบริการเพิ่มขึ้น กิจกรรม : การพัฒนาสิ่งอำนวยความสะดวกแหล่งท่องเที่ยว อุทยานแห่งชาติไทรทอง จังหวัดชัยภูมิ ตัวชี้วัดกิจกรรม : รายได้จากการท่องเที่ยวเพิ่มขึ้น	ร้อยละ	5	20.4261 20.4261 7.0000 13.4261
หน่วยงาน : จังหวัดศรีสะเกษ โครงการ : โครงการยกระดับการท่องเที่ยวทางธรรมชาติครบวงจร กิจกรรม : พัฒนาแหล่งท่องเที่ยวเชิงอนุรักษ์ด้านการเกษตร ตัวชี้วัดกิจกรรม : รายได้จากการท่องเที่ยว ต่อปี	ล้านบาท	2,000	9.7000 9.7000 9.7000
กระทรวง : รัฐวิสาหกิจ			7.5640
หน่วยงาน : การประปาส่วนภูมิภาค โครงการ : โครงการยกระดับการท่องเที่ยวทางธรรมชาติครบวงจร กิจกรรม : ค่าก่อสร้างปรับปรุงระบบประปาอาคาร (ภาคตะวันออกเฉียงเหนือ) ตัวชี้วัดกิจกรรม : จำนวนสาขาประปาที่ได้รับการก่อสร้างระบบประปา และอาคาร	แห่ง	1	7.5640 7.5640 7.5640
<b>หัวข้อคุณค่า : กลางน้ำ - การสร้างมูลค่าเพิ่มและนวัตกรรม</b>			<b>38.5000</b>
กลุ่มกิจกรรม : การพัฒนาบุคลากร มาตรฐานสินค้าและบริการ การประชาสัมพันธ์และสร้างความเชื่อมั่นต่อนักท่องเที่ยว (การท่องเที่ยวทางธรรมชาติ) กระทรวง : จังหวัดและกลุ่มจังหวัด			38.5000
หน่วยงาน : จังหวัดนครพนม โครงการ : โครงการยกระดับการท่องเที่ยวทางธรรมชาติครบวงจร กิจกรรม : ยกระดับแหล่งท่องเที่ยวลุ่มน้ำโขง ตัวชี้วัดกิจกรรม : รายได้จากการท่องเที่ยวเพิ่มขึ้น	ร้อยละ	3	38.5000 38.5000 38.5000



เป้าหมาย - แนวทางการดำเนินงาน - ตัวชี้วัด - กลุ่มโครงการ - ช่วงโซ่คุณค่า - กลุ่มกิจกรรม - กระบวนการ - หน่วยงาน - กิจกรรม	เป้าหมาย		งบประมาณ รวม
	หน่วยนับ	ปริมาณ	
<b>กลุ่มโครงการ : โครงการยกระดับการท่องเที่ยวทางกีฬาและสุขภาพครบวงจร</b>			<b>339.8250</b>
<b>ช่วงโซ่คุณค่า : ต้นน้ำ - พัฒนาแหล่งท่องเที่ยว</b>			<b>335.8250</b>
กลุ่มกิจกรรม : พัฒนาแหล่งท่องเที่ยวสินค้าและบริการ และสิ่งอำนวยความสะดวก (การท่องเที่ยวทางกีฬาและสุขภาพ)			335.8250
กระบวนการ : กระบวนการมหาดไทย			99.2200
หน่วยงาน : กรมโยธาธิการและผังเมือง			99.2200
โครงการ : โครงการยกระดับการท่องเที่ยวทางกีฬาและสุขภาพครบวงจร			99.2200
กิจกรรม : พัฒนาแหล่งท่องเที่ยว สินค้าและบริการและสิ่งอำนวยความสะดวก (ทางกีฬาและสุขภาพ)			99.2200
ตัวชี้วัดกิจกรรม : จำนวนพื้นที่ที่ได้รับการพัฒนาเพื่อยกระดับการท่องเที่ยว	แห่ง	4	
กระบวนการ : จังหวัดและกลุ่มจังหวัด			236.6050
หน่วยงาน : จังหวัดมหาสารคาม			87.5350
โครงการ : โครงการยกระดับการท่องเที่ยวทางกีฬาและสุขภาพครบวงจร			87.5350
กิจกรรม : พัฒนาแหล่งท่องเที่ยว สินค้าและบริการ และสิ่งอำนวยความสะดวก			87.5350
ตัวชี้วัดกิจกรรม : รายได้จากการท่องเที่ยวของจังหวัดเพิ่มขึ้นต่อปี	ร้อยละ	5	
หน่วยงาน : จังหวัดบุรีรัมย์			70.0000
โครงการ : โครงการยกระดับการท่องเที่ยวทางกีฬาและสุขภาพครบวงจร			70.0000
กิจกรรม : ยกระดับการท่องเที่ยวทางกีฬาและสุขภาพครบวงจร			70.0000
ตัวชี้วัดกิจกรรม : รายได้จากการท่องเที่ยวเพิ่มขึ้นไม่น้อยกว่า	ร้อยละ	10	
หน่วยงาน : จังหวัดชัยภูมิ			30.0000
โครงการ : โครงการยกระดับการท่องเที่ยวทางกีฬาและสุขภาพครบวงจร			30.0000
กิจกรรม : พัฒนาหนองผักปัง สวนสุขภาพตะโกดัดแห่งประเทศไทย			30.0000
ตัวชี้วัดกิจกรรม : แหล่งท่องเที่ยวที่ได้รับการพัฒนาให้มีคุณภาพได้มาตรฐานเพิ่มขึ้น	แห่ง	1	
หน่วยงาน : จังหวัดอุบลราชธานี			49.0700
โครงการ : โครงการยกระดับการท่องเที่ยวทางกีฬาและสุขภาพครบวงจร			49.0700
กิจกรรม : พัฒนาแหล่งท่องเที่ยวสินค้าและบริการ และสิ่งอำนวยความสะดวก			49.0700
ตัวชี้วัดกิจกรรม : จำนวนผู้ได้รับการฝึกอบรมสปามาตรฐานเพิ่มขึ้น	ร้อยละ	25	
ตัวชี้วัดกิจกรรม : จำนวนผู้ป่วย นักท่องเที่ยวและผู้รับบริการที่ได้รับการเพิ่มขึ้น	ร้อยละ	15	

เป้าหมาย - แนวทางการดำเนินงาน - ตัวชี้วัด - กลุ่มโครงการ - หัวข้อคุณค่า - กลุ่มกิจกรรม - กระบวนการ - หน่วยงาน - กิจกรรม	เป้าหมาย		งบประมาณ รวม
	หน่วยนับ	ปริมาณ	
<b>หัวข้อคุณค่า : ปลายทาง - การจัดทำหน่วยและการตลาด</b>			<b>4.0000</b>
กลุ่มกิจกรรม : การดำเนินการทางการตลาด การประชาสัมพันธ์ การจัดกิจกรรม ทางการท่องเที่ยว การนำเสนอสินค้าและบริการ (การท่องเที่ยวทางกีฬาและสุขภาพ)			4.0000
กระบวนการ : กระบวนการศึกษาธิการ			4.0000
หน่วยงาน : มหาวิทยาลัยราชภัฏเลย			4.0000
โครงการ : โครงการยกระดับการท่องเที่ยวทางกีฬาและสุขภาพครบวงจร			4.0000
กิจกรรม : ส่งเสริมการตลาดท่องเที่ยว Sport Tourism กลุ่มจังหวัด ภาคตะวันออกเฉียงเหนือตอนบน 1			4.0000
ตัวชี้วัดกิจกรรม : จำนวนนักท่องเที่ยวที่เข้าร่วมโครงการ	คน	7,500	
<b>แนวทางการดำเนินงาน : พัฒนาด้านสังคม ยกกระดับคุณภาพชีวิต และสิ่งแวดล้อม</b>			<b>1,073.1115</b>
<b>ตัวชี้วัด : ด้านสังคมได้รับการปรับปรุงพัฒนาประชาชนคุณภาพชีวิตดีขึ้น ร้อยละ 1</b>			<b>1,073.1115</b>
<b>กลุ่มโครงการ : โครงการยกระดับคุณภาพชีวิตคนอีสาณศตวรรษที่ 21</b>			<b>138.9375</b>
<b>หัวข้อคุณค่า : ต้นน้ำ - พัฒนาโครงสร้างพื้นฐานด้านสังคม</b>			<b>135.3261</b>
กลุ่มกิจกรรม : การพัฒนาโครงสร้างพื้นฐานด้านสังคม ครอบครัวและสุขภาพ			87.3261
กระบวนการ : กระบวนการพัฒนาสังคมและความมั่นคงของมนุษย์			60.9375
หน่วยงาน : สำนักงานปลัดกระทรวงการพัฒนาสังคมและความมั่นคง ของมนุษย์			60.9375
โครงการ : โครงการยกระดับคุณภาพชีวิตคนอีสาณศตวรรษที่ 21			60.9375
กิจกรรม : พัฒนาสังคมและยกระดับคุณภาพชีวิต			60.9375
ตัวชี้วัดกิจกรรม : ระดับความสำเร็จของการปรับสภาพแวดล้อม ให้เหมาะสมกับคนทุกช่วงวัย	ระดับ	5	
กระบวนการ : กระบวนการสาธารณสุข			26.3886
หน่วยงาน : สำนักงานปลัดกระทรวงสาธารณสุข			26.3886
โครงการ : โครงการยกระดับคุณภาพชีวิตคนอีสาณศตวรรษที่ 21			26.3886
กิจกรรม : กิจกรรมโครงการกำจัดขยะไม่ดับ มะเร็งท่อน้ำดี ภาคตะวันออกเฉียงเหนือ			26.3886
ตัวชี้วัดกิจกรรม : การคัดกรองโรคพยาธิใบไม้ตับ ของตำบล (โครงการพระราชดำริ)	ร้อยละ	80	
ตัวชี้วัดกิจกรรม : ประชาชนกลุ่มเสี่ยงอายุ ๔๐ ปีขึ้นไปได้รับ การตรวจคัดกรองโรคท่อน้ำดี/มะเร็งตับ และการตรวจคัดกรอง ด้วยอัลตราซาวด์ ไม่น้อยกว่า	ร้อยละ	80	
กลุ่มกิจกรรม : ส่งเสริมการสร้างงาน สร้างอาชีพ			48.0000
กระบวนการ : กระบวนการพัฒนาสังคมและความมั่นคงของมนุษย์			48.0000
หน่วยงาน : สำนักงานปลัดกระทรวงการพัฒนาสังคมและความมั่นคง ของมนุษย์			48.0000

เป้าหมาย - แนวทางการดำเนินงาน - ตัวชี้วัด - กลุ่มโครงการ - หัวข้อคุณค่า - กลุ่มกิจกรรม - กระบวนการ - หน่วยงาน - กิจกรรม	เป้าหมาย		งบประมาณ รวม
	หน่วยนับ	ปริมาณ	
โครงการ : โครงการยกระดับคุณภาพชีวิตคนอีสาณศตวรรษที่ 21 กิจกรรม : สร้างงาน สร้างอาชีพ ตัวชี้วัดกิจกรรม : ร้อยละของประชากรกลุ่มเป้าหมายมีรายได้เพิ่มขึ้น	ร้อยละ	80	48.0000
48.0000			
<b>หัวข้อคุณค่า : กลางน้ำ - พัฒนาคคน</b>			<b>1.2664</b>
กลุ่มกิจกรรม : ส่งเสริมองค์ความรู้ด้านสุขภาพและสังคม			1.2664
กระบวนการ : กระบวนการสาธารณสุข			1.2664
หน่วยงาน : สำนักงานปลัดกระทรวงสาธารณสุข			1.2664
โครงการ : โครงการยกระดับคุณภาพชีวิตคนอีสาณศตวรรษที่ 21 กิจกรรม : กิจกรรมการคัดกรองพยาธิใบไม้ตับ ภาคตะวันออกเฉียงเหนือ	ร้อยละ	80	1.2664
1.2664			
ตัวชี้วัดกิจกรรม : การคัดกรองโรคพยาธิใบไม้ตับ ของตำบล (โครงการพระราชดำริ)	ร้อยละ	80	1.2664
1.2664			
ตัวชี้วัดกิจกรรม : ประชาชนกลุ่มเสี่ยงอายุ ๔๐ ปีขึ้นไปได้รับ การตรวจคัดกรองโรคท่อน้ำดี/มะเร็งตับ และการตรวจคัดกรอง ด้วยอัลตราซาวด์ ไม่น้อยกว่า	ร้อยละ	80	1.2664
1.2664			
<b>หัวข้อคุณค่า : ปลายน้ำ - ยกระดับคุณภาพชีวิต</b>			<b>2.3450</b>
กลุ่มกิจกรรม : การจัดการแก้ไขปัญหาการสูญเสียชีวิตจากมะเร็งท่อน้ำดี			2.3450
กระบวนการ : กระบวนการสาธารณสุข			2.3450
หน่วยงาน : สำนักงานปลัดกระทรวงสาธารณสุข			2.3450
โครงการ : โครงการยกระดับคุณภาพชีวิตคนอีสาณศตวรรษที่ 21 กิจกรรม : กิจกรรมตรวจคัดกรองมะเร็งท่อน้ำดี ภาคตะวันออกเฉียงเหนือ	ร้อยละ	80	2.3450
2.3450			
ตัวชี้วัดกิจกรรม : การคัดกรองโรคพยาธิใบไม้ตับ ของตำบล (โครงการพระราชดำริ)	ร้อยละ	80	2.3450
2.3450			
ตัวชี้วัดกิจกรรม : ประชาชนกลุ่มเสี่ยงอายุ ๔๐ ปีขึ้นไปได้รับ การตรวจคัดกรองโรคท่อน้ำดี/มะเร็งตับ และการตรวจคัดกรอง ด้วยอัลตราซาวด์ ไม่น้อยกว่า	ร้อยละ	80	2.3450
2.3450			
<b>กลุ่มโครงการ : โครงการส่งเสริมการบริหารจัดการทรัพยากรธรรมชาติ และสิ่งแวดล้อมอย่างยั่งยืน</b>			<b>16.4500</b>
<b>หัวข้อคุณค่า : ต้นน้ำ - พัฒนาโครงสร้างพื้นฐานด้านสังคม</b>			<b>15.1250</b>
กลุ่มกิจกรรม : ส่งเสริมฟื้นฟูทรัพยากรธรรมชาติและสิ่งแวดล้อม			15.1250
กระบวนการ : กระบวนการทรัพยากรธรรมชาติและสิ่งแวดล้อม			15.1250
หน่วยงาน : กรมป่าไม้			15.1250
โครงการ : โครงการส่งเสริมการบริหารจัดการทรัพยากรธรรมชาติ และสิ่งแวดล้อมอย่างยั่งยืน			15.1250

เป้าหมาย - แนวทางการดำเนินงาน - ตัวชี้วัด - กลุ่มโครงการ - ช่วงโซ่คุณค่า - กลุ่มกิจกรรม - กระทรวง - หน่วยงาน - กิจกรรม	เป้าหมาย		งบประมาณ รวม
	หน่วยนับ	ปริมาณ	
กิจกรรม : ส่งเสริมฟื้นฟูทรัพยากรธรรมชาติและสิ่งแวดล้อม ตัวชี้วัดกิจกรรม : จำนวนพื้นที่ที่เข้าร่วมโครงการ	ไร่	5,500	15.1250
<b>ช่วงโซ่คุณค่า : กลางน้ำ - พัฒนาคมน</b>			<b>1.3250</b>
กลุ่มกิจกรรม : ส่งเสริมการพัฒนาองค์ความรู้ด้านสังคมและสิ่งแวดล้อม			1.3250
กระทรวง : กระทรวงทรัพยากรธรรมชาติและสิ่งแวดล้อม			1.3250
หน่วยงาน : กรมป่าไม้			1.3250
โครงการ : โครงการส่งเสริมการบริหารจัดการทรัพยากรธรรมชาติและสิ่งแวดล้อมอย่างยั่งยืน			1.3250
กิจกรรม : ส่งเสริมการพัฒนาองค์ความรู้ด้านสังคมและสิ่งแวดล้อม ตัวชี้วัดกิจกรรม : จำนวนเครือข่ายที่ได้รับการพัฒนาศักยภาพในการบริหารจัดการ	เครือข่าย	5	1.3250
<b>กลุ่มโครงการ : โครงการเมืองนำอยู่ทุกกลุ่มคน</b>			<b>917.7240</b>
<b>ช่วงโซ่คุณค่า : ต้นน้ำ - พัฒนาโครงสร้างพื้นฐานด้านสังคม</b>			<b>847.7240</b>
กลุ่มกิจกรรม : การพัฒนาเมืองและระบบบริการ			62.5140
กระทรวง : กระทรวงมหาดไทย			46.6000
หน่วยงาน : สำนักงานปลัดกระทรวงมหาดไทย			25.0000
โครงการ : โครงการเมืองนำอยู่ทุกกลุ่มคน			25.0000
กิจกรรม : สนับสนุนการขับเคลื่อนแผนพัฒนาจังหวัดและแผนพัฒนา กลุ่มจังหวัด (ภาคตะวันออกเฉียงเหนือ)	ระดับ	5	25.0000
ตัวชี้วัดกิจกรรม : ร้อยละความสำเร็จของการประสานแผนพัฒนา ในระดับพื้นที่			
ตัวชี้วัดกิจกรรม : อัตราการขยายตัวมูลค่าผลิตภัณฑ์มวลรวม ของจังหวัดเพิ่มขึ้น	อัตราเพิ่มขึ้น	0.05	
หน่วยงาน : กรมโยธาธิการและผังเมือง			21.6000
โครงการ : โครงการเมืองนำอยู่ทุกกลุ่มคน			21.6000
กิจกรรม : การพัฒนาเมืองและระบบบริการ			21.6000
ตัวชี้วัดกิจกรรม : จำนวนพื้นที่ที่ได้รับการพัฒนา	แห่ง	1	
กระทรวง : จังหวัดและกลุ่มจังหวัด			15.9140
หน่วยงาน : จังหวัดเลย			1.0140
โครงการ : โครงการเมืองนำอยู่ทุกกลุ่มคน			1.0140
กิจกรรม : ปรับปรุงสภาพแวดล้อม อำเภอด่านซ้าย จังหวัดเลย ให้เป็นเมืองที่ทุกคนเข้าถึงได้ตามหลัก Universal Design	แห่ง	1	1.0140
ตัวชี้วัดกิจกรรม : มีพื้นที่ชุมชนต้นแบบ			

เป้าหมาย - แนวทางการดำเนินงาน - ตัวชี้วัด - กลุ่มโครงการ - ช่วงชีพคุณค่า - กลุ่มกิจกรรม - กระบวนการ - หน่วยงาน - กิจกรรม	เป้าหมาย		งบประมาณ รวม
	หน่วยนับ	ปริมาณ	
หน่วยงาน : จังหวัดขอนแก่น			5.0000
โครงการ : โครงการเมืองน่าอยู่ทุกกลุ่มคน			5.0000
กิจกรรม : จัดตั้งศูนย์กลางในการขับเคลื่อน ติดตาม และประสานงาน			5.0000
โครงการขอนแก่นเมืองอัจฉริยะ			
ตัวชี้วัดกิจกรรม : ระดับความสำเร็จในการศึกษาเตรียมความพร้อม	ร้อยละ	5	
การเป็นเมืองอัจฉริยะ (Smart city)			
หน่วยงาน : จังหวัดนครราชสีมา			9.9000
โครงการ : โครงการเมืองน่าอยู่ทุกกลุ่มคน			9.9000
กิจกรรม : พัฒนาเมืองและระบบบริการ			9.9000
ตัวชี้วัดกิจกรรม : ลานกิจกรรมที่ได้รับการปรับปรุง	แห่ง	1	
ตัวชี้วัดกิจกรรม : ทางจักรยานรอบคูเมืองเก่า นครราชสีมา	สายทาง	1	
ได้รับการพัฒนา			
กลุ่มกิจกรรม : การสร้างเสริมสุขภาพ			785.2100
กระบวนการ : กระบวนการพัฒนาลังคมและความมั่นคงของมนุษย์			100.0000
หน่วยงาน : สำนักงานปลัดกระทรวงการพัฒนาสังคมและความมั่นคง			100.0000
ของมนุษย์			
โครงการ : โครงการเมืองน่าอยู่ทุกกลุ่มคน			100.0000
กิจกรรม : สร้างเสริมสุขภาพ			100.0000
ตัวชี้วัดกิจกรรม : จำนวนสถานที่ที่ได้รับการปรับปรุง	แห่ง	111	
ให้เป็นอารยสถาปัตย์เพื่อคนพิการและผู้สูงอายุ			
กระบวนการ : กระบวนการสาธารณสุข			685.2100
หน่วยงาน : สำนักงานปลัดกระทรวงสาธารณสุข			685.2100
โครงการ : โครงการเมืองน่าอยู่ทุกกลุ่มคน			685.2100
กิจกรรม : พัฒนาระบบบริการปฐมภูมิให้มีคุณภาพมาตรฐาน			332.7100
ภูมิภาคตะวันออกเฉียงเหนือ			
ตัวชี้วัดกิจกรรม : คลินิกหมอครอบครัว (Primary care cluster)	ร้อยละ	90	
พร้อมครุภัณฑ์การแพทย์ ที่พร้อมให้บริการประชาชนในพื้นที่			
กิจกรรม : กิจกรรมพัฒนาศักยภาพของหน่วยงานบริการสุขภาพ			352.5000
ภาคตะวันออกเฉียงเหนือ			
ตัวชี้วัดกิจกรรม : ระยะเวลารอคอยฉายรังสี (Waiting time for start	ร้อยละ	80	
RT) < 6 สัปดาห์ มากกว่า			
ตัวชี้วัดกิจกรรม : ภาวะแทรกซ้อนจากการฉายรังสี	ร้อยละ	20	
(RT complication) ระดับรุนแรง (3-4) น้อยกว่า			

เป้าหมาย - แนวทางการดำเนินงาน - ตัวชี้วัด - กลุ่มโครงการ - ห่วงโซ่คุณค่า - กลุ่มกิจกรรม - กระบวนการ - หน่วยงาน - กิจกรรม	เป้าหมาย		งบประมาณ รวม
	หน่วยนับ	ปริมาณ	
<b>ห่วงโซ่คุณค่า : ปลายทาง - ด้านการสนับสนุนการดำเนินการแก้ไขปัญหา</b>			<b>70.0000</b>
<b>ความเดือดร้อนเร่งด่วนของประชาชน</b>			
กลุ่มกิจกรรม : สนับสนุนการดำเนินการแก้ไขปัญหาความเดือดร้อนเร่งด่วน ของประชาชน			70.0000
กระบวนการ : กระบวนการมหาดไทย			70.0000
หน่วยงาน : สำนักงานปลัดกระทรวงมหาดไทย			70.0000
โครงการ : โครงการเมืองน่าอยู่ทุกกลุ่มคน			70.0000
กิจกรรม : สนับสนุนการแก้ไขปัญหาความเดือดร้อนของประชาชน และนโยบายของรัฐบาล (ภาคตะวันออกเฉียงเหนือ)			70.0000
ตัวชี้วัดกิจกรรม : ร้อยละความสำเร็จของจังหวัดที่ได้ดำเนินการ แก้ไขปัญหาความเดือดร้อนเร่งด่วนของประชาชนได้บรรลุวัตถุประสงค์ และทันเวลาที่กำหนด	ร้อยละ ความสำเร็จ	80	
<b>แนวทางการดำเนินงาน : โครงการพัฒนาพิเศษขนาดใหญ่</b>			<b>4,003.7688</b>
<b>ตัวชี้วัด : มูลค่าของวัตถุดิบสมุนไพรและผลิตภัณฑ์สมุนไพรเพิ่มขึ้น ร้อยละ 2 (ภาคตะวันออกเฉียงเหนือ)</b>			<b>279.5988</b>
<b>กลุ่มโครงการ : โครงการเมืองสมุนไพร</b>			<b>279.5988</b>
<b>ห่วงโซ่คุณค่า : ต้นน้ำ - ด้านการผลิต</b>			<b>39.1672</b>
กลุ่มกิจกรรม : ส่งเสริมผลผลิตของเมืองสมุนไพรที่มีศักยภาพ			39.1672
กระบวนการ : กระบวนการสาธารณสุข			4.2284
หน่วยงาน : สำนักงานปลัดกระทรวงสาธารณสุข			4.2284
โครงการ : โครงการเมืองสมุนไพร			4.2284
กิจกรรม : สร้างความเข้มแข็งและเชื่อมโยงกลุ่มผู้ปลูกสมุนไพร และกลุ่มผู้จัดหาสมุนไพร จากแหล่งธรรมชาติเพื่อความยั่งยืน ของสมุนไพรไทย ภาคตะวันออกเฉียงเหนือ			0.5718
ตัวชี้วัดกิจกรรม : มีเครือข่ายกลุ่มเกษตรกรผู้ปลูกพืชสมุนไพร และได้รับการพัฒนาการปลูกการแปรรูปที่เป็นมาตรฐาน	แห่ง	6	
กิจกรรม : สร้างองค์การต้นแบบ เพื่อให้เป็นแหล่งเรียนรู้ และท่องเที่ยวภาคตะวันออกเฉียงเหนือ			3.6566
ตัวชี้วัดกิจกรรม : เกษตรกรมีพื้นที่ปลูกสมุนไพรที่ได้มาตรฐาน GAP/GACP/เกษตรอินทรีย์เพิ่มขึ้น	ไร่	3,500	
กระบวนการ : จังหวัดและกลุ่มจังหวัด			34.9388
หน่วยงาน : จังหวัดร้อยเอ็ด			8.8800
โครงการ : โครงการเมืองสมุนไพร			8.8800
กิจกรรม : ส่งเสริมการผลิตวัตถุดิบสมุนไพรที่มีคุณภาพ ได้มาตรฐานออร์แกนิก			8.8800
ตัวชี้วัดกิจกรรม : ร้อยละของผู้ป่วยด้วยโรคมะเร็ง เบาหวาน และความดันโลหิตสูงรายใหม่ลดลงต่อปี	ร้อยละ	15	

เป้าหมาย - แนวทางการดำเนินงาน - ตัวชี้วัด - กลุ่มโครงการ - ห่วงโซ่คุณค่า - กลุ่มกิจกรรม - กระบวนการ - หน่วยงาน - กิจกรรม	เป้าหมาย		งบประมาณ รวม
	หน่วยนับ	ปริมาณ	
หน่วยงาน : จังหวัดมหาสารคาม			13.7588
โครงการ : โครงการเมืองสมุนไพร			13.7588
กิจกรรม : การพัฒนาศักยภาพของเกษตรกรในการปลูกสมุนไพร ที่ได้มาตรฐาน สร้างองค์ความรู้ในการดูแลรักษาด้วยสมุนไพร			13.7588
ตัวชี้วัดกิจกรรม : ประชาชนเข้าถึงบริการการแพทย์แผนไทย และการแพทย์ทางเลือกที่มีคุณภาพและมาตรฐาน	ร้อยละ	20	
หน่วยงาน : จังหวัดกาฬสินธุ์			12.3000
โครงการ : โครงการเมืองสมุนไพร			12.3000
กิจกรรม : กาฬสินธุ์เมืองสมุนไพร			12.3000
ตัวชี้วัดกิจกรรม : ร้อยละที่เพิ่มขึ้นของการใช้ผลิตภัณฑ์สมุนไพร ที่เพิ่มขึ้น	ร้อยละ	3	
<b>ห่วงโซ่คุณค่า : กลางน้ำ - ด้านการสร้างมูลค่าเพิ่มและการแปรรูป</b>			<b>146.8087</b>
กลุ่มกิจกรรม : สร้างมูลค่าเพิ่มและการแปรรูปยาสมุนไพร			146.8087
กระบวนการ : กระบวนการสาธารณสุข			146.8087
หน่วยงาน : สำนักงานปลัดกระทรวงสาธารณสุข			146.8087
โครงการ : โครงการเมืองสมุนไพร			146.8087
กิจกรรม : เพิ่มศักยภาพให้กับผู้ประกอบการหรือองค์กรที่มี ความพร้อมในการดำเนินงานวิจัยหรือนวัตกรรมด้านสมุนไพรมาผลิตเป็น ยาหรือผลิตภัณฑ์ที่เพิ่มคุณค่า ที่ได้มาตรฐานและมีความเป็น เอกลักษณ์ของพื้นที่ภาคตะวันออกเฉียงเหนือ			72.3267
ตัวชี้วัดกิจกรรม : มีโรงงานผลิตยาสมุนไพรที่ผ่านมาตรฐาน GMP PICs	แห่ง	1	
กิจกรรม : พัฒนาศักยภาพการผลิตและแปรรูปผลผลิตพืชสมุนไพร โรงงานแปรรูปสมุนไพรต้นแบบ ศูนย์แพทย์แผนไทยพัฒนาและพัฒนา กำลังการผลิตสมุนไพรให้ได้คุณภาพ และเพียงพอต่อความต้องการ ของผู้บริโภคและรองรับผลผลิตสมุนไพรจากกลุ่มสมาชิก ภาคตะวันออกเฉียงเหนือ			30.1030
ตัวชี้วัดกิจกรรม : ประชาชนได้รับบริการด้านการแพทย์แผนไทย และผลิตภัณฑ์สมุนไพรที่ได้มาตรฐาน	ร้อยละ	20	
กิจกรรม : ส่งเสริมการผลิตและแปรรูปผลิตภัณฑ์สมุนไพร ให้มีคุณภาพและได้มาตรฐานสากล ภาคตะวันออกเฉียงเหนือ			29.8290
ตัวชี้วัดกิจกรรม : มูลค่าการใช้ยาสมุนไพรเพิ่มขึ้น	ร้อยละ	10	
กิจกรรม : ผลิตและยกระดับคุณภาพการผลิตยาและผลิตภัณฑ์ จากสมุนไพร ภาคตะวันออกเฉียงเหนือ			14.5500
ตัวชี้วัดกิจกรรม : มีจำนวนผู้ป่วยนอกที่ได้รับบริการการแพทย์ แผนไทยและการแพทย์ทางเลือกที่ได้มาตรฐาน	ร้อยละ	18.5	

เป้าหมาย - แนวทางการดำเนินงาน - ตัวชี้วัด - กลุ่มโครงการ - หัวข้อคุณค่า - กลุ่มกิจกรรม - กระบวนการ - หน่วยงาน - กิจกรรม	เป้าหมาย		งบประมาณ รวม
	หน่วยนับ	ปริมาณ	
<b>หัวข้อคุณค่า : ปลายทาง - ด้านการส่งเสริมช่องทางการจัดจำหน่าย</b>			<b>93.6229</b>
กลุ่มกิจกรรม : ส่งเสริมช่องทางการจัดจำหน่าย			93.6229
กระบวนการ : กระบวนการสาธารณสุข			83.6229
หน่วยงาน : สำนักงานปลัดกระทรวงสาธารณสุข			83.6229
โครงการ : โครงการเมืองสมุนไพร			83.6229
กิจกรรม : สร้างสถานที่และระบบในการจัดจำหน่ายยาและผลิตภัณฑ์สมุนไพร ภาคตะวันออกเฉียงเหนือ			20.7449
ตัวชี้วัดกิจกรรม : มีจำนวนผู้ป่วยนอกที่ให้บริการการแพทย์แผนไทยและการแพทย์ทางเลือกที่ได้มาตรฐาน	ร้อยละ	18.5	
กิจกรรม : ประชาสัมพันธ์และสร้างคู่ค้าทางธุรกิจสมุนไพรเพื่อการแปรรูปและการส่งออก ภาคตะวันออกเฉียงเหนือ			3.7000
ตัวชี้วัดกิจกรรม : ผลิตภัณฑ์จากพืชสมุนไพรได้รับการพัฒนา	รายการ	3	
กิจกรรม : ส่งเสริมการใช้ยาและผลิตภัณฑ์สมุนไพรภาคตะวันออกเฉียงเหนือ			41.2812
ตัวชี้วัดกิจกรรม : มีจำนวนผู้ป่วยนอกที่ให้บริการการแพทย์แผนไทยและการแพทย์ทางเลือกที่ได้มาตรฐาน	ร้อยละ	18.5	
กิจกรรม : การพัฒนาระบบบริการให้ได้มาตรฐานและคุณภาพสู่ความเป็นเลิศ ภาคตะวันออกเฉียงเหนือ			17.8968
ตัวชี้วัดกิจกรรม : มีจำนวนผู้ป่วยนอกที่ให้บริการการแพทย์แผนไทยและการแพทย์ทางเลือกที่ได้มาตรฐาน	ร้อยละ	18.5	
กระบวนการ : จังหวัดและกลุ่มจังหวัด			10.0000
หน่วยงาน : จังหวัดอุดรธานี			10.0000
โครงการ : โครงการเมืองสมุนไพร			10.0000
กิจกรรม : เพิ่มช่องทางการจำหน่ายและขยายตลาด			10.0000
ตัวชี้วัดกิจกรรม : รายได้จากการจำหน่ายผลิตภัณฑ์สมุนไพรเพิ่มขึ้น	ร้อยละ	10	
<b>ตัวชี้วัด : ขยายเขตประปาเมืองเพิ่มขึ้น จำนวน 2 แห่ง (ภาคตะวันออกเฉียงเหนือ)</b>			<b>324.0000</b>
<b>กลุ่มโครงการ : โครงการก่อสร้างระบบประปาเพื่อรองรับการพัฒนาเมือง</b>			<b>324.0000</b>
<b>หัวข้อคุณค่า : ต้นน้ำ - ด้านการพัฒนาโครงสร้างพื้นฐาน</b>			<b>324.0000</b>
กลุ่มกิจกรรม : จัดหาแหล่งน้ำและเพิ่มพื้นที่ชลประทาน			324.0000
กระบวนการ : รัฐวิสาหกิจ			324.0000
หน่วยงาน : การประปาส่วนภูมิภาค			324.0000
โครงการ : โครงการพัฒนาน้ำเพื่อการพัฒนาเมืองและการท่องเที่ยว			324.0000
กิจกรรม : ค่าก่อสร้างปรับปรุงขยาย (ภาคตะวันออกเฉียงเหนือ)			324.0000
ตัวชี้วัดกิจกรรม : จำนวนสาขาประปาที่ได้รับการปรับปรุงกิจการ	แห่ง	1	



เป้าหมาย - แนวทางการดำเนินงาน - ตัวชี้วัด - กลุ่มโครงการ - ห่วงโซ่คุณค่า - กลุ่มกิจกรรม - กระบวนการ - หน่วยงาน - กิจกรรม	เป้าหมาย		งบประมาณ รวม
	หน่วยนับ	ปริมาณ	
ตัวชี้วัด : มีปริมาณเก็บกักและพื้นที่ชลประทานเพิ่มขึ้น 146,527 ไร่ (ภาคตะวันออกเฉียงเหนือ)			3,400.1700
กลุ่มโครงการ : โครงการบริหารจัดการลุ่มน้ำโขง ซี มูล อย่างยั่งยืน			3,400.1700
ห่วงโซ่คุณค่า : ต้นน้ำ - ด้านการพัฒนาโครงสร้างพื้นฐาน			3,400.1700
กลุ่มกิจกรรม : จัดหาแหล่งน้ำและเพิ่มพื้นที่ชลประทาน			3,400.1700
กระบวนการ : กระบวนการเกษตรและสหกรณ์			3,400.1700
หน่วยงาน : กรมชลประทาน			3,400.1700
โครงการ : โครงการจัดหาแหล่งน้ำและเพิ่มพื้นที่ชลประทาน			3,400.1700
กิจกรรม : จัดหาแหล่งน้ำและเพิ่มพื้นที่ชลประทาน (จัดการลุ่มน้ำโขง)			3,400.1700
ตัวชี้วัดกิจกรรม : เพิ่มพื้นที่ชลประทาน	ไร่	146,527	

## 5. รายละเอียดงบประมาณ จำแนกตามกลุ่มโครงการ

แนวทางการดำเนินงานที่ 1.1.1 เพิ่มศักยภาพภาคอุตสาหกรรม การค้าและการลงทุน

กลุ่มโครงการที่ 1 โครงการยกระดับผ้าทออีสานสู่สากล

206,017,000 บาท

### (1) วัตถุประสงค์

- 1) พัฒนาและยกระดับมาตรฐานผ้าทออีสาน
- 2) พัฒนาและส่งเสริมผู้ประกอบการผ้าทออีสานเพื่อสร้างโอกาสทางธุรกิจ

### (2) สถานที่ดำเนินการ

จังหวัดหนองคาย จังหวัดเลย จังหวัดอุดรธานี จังหวัดหนองบัวลำภู จังหวัดบึงกาฬ จังหวัดนครพนม  
จังหวัดมุกดาหาร จังหวัดสกลนคร จังหวัดร้อยเอ็ด จังหวัดขอนแก่น จังหวัดมหาสารคาม  
จังหวัดกาฬสินธุ์ จังหวัดสุรินทร์ จังหวัดนครราชสีมา จังหวัดบุรีรัมย์ จังหวัดชัยภูมิ จังหวัดอำนาจเจริญ  
จังหวัดศรีสะเกษ จังหวัดยโสธร จังหวัดอุบลราชธานี

### (3) ระยะเวลาดำเนินการ

ตุลาคม 2560 - กันยายน 2561

### (4) วงเงินทั้งสิ้นของกลุ่มโครงการ

400,138,000 บาท

### (5) งบประมาณรายจ่าย จำแนกตามหน่วยงาน/กิจกรรม และประมาณการรายจ่าย

หน่วย : ล้านบาท

หน่วยงาน / กิจกรรม	งบประมาณ		ประมาณการรายจ่าย			รวม
	เริ่มต้น - ปี 2560	ปี 2561	ปี 2562	ปี 2563	ปี 2564 - จบโครงการ	
<b>รวมทั้งสิ้น</b>	-	206.0170	64.7070	64.7070	64.7070	400.1380
<b>1. กระทรวงเกษตรและสหกรณ์</b>	-	19.7070	19.7070	19.7070	19.7070	78.8280
<b>1.1 กรมหม่อนไหม</b>	-	19.7070	19.7070	19.7070	19.7070	78.8280
- ยกระดับคุณภาพเส้นไหมใหม่ตามมาตรฐาน	-	5.6000	5.6000	5.6000	5.6000	22.4000
- พัฒนาการออกแบบลวดลายผ้าจาก นวัตกรรมภูมิปัญญา	-	14.1070	14.1070	14.1070	14.1070	56.4280
<b>2. กระทรวงพาณิชย์</b>	-	17.5000	-	-	-	17.5000
<b>2.1 สำนักงานปลัดกระทรวงพาณิชย์</b>	-	17.5000	-	-	-	17.5000
- การส่งเสริมและเพิ่มมูลค่าผลิตภัณฑ์ด้วย นวัตกรรม (2)	-	10.0000	-	-	-	10.0000
- ส่งเสริมการจัดจำหน่ายและการตลาด (2)	-	7.5000	-	-	-	7.5000
<b>3. กระทรวงมหาดไทย</b>	-	87.0000	-	-	-	87.0000
<b>3.1 กรมการพัฒนาชุมชน</b>	-	87.0000	-	-	-	87.0000
- การส่งเสริมและเพิ่มมูลค่าผลิตภัณฑ์ ด้วยนวัตกรรม	-	87.0000	-	-	-	87.0000
<b>4. กระทรวงวิทยาศาสตร์และเทคโนโลยี</b>	-	23.0000	-	-	-	23.0000
<b>4.1 สำนักงานปลัดกระทรวงวิทยาศาสตร์ และเทคโนโลยี</b>	-	23.0000	-	-	-	23.0000

หน่วย : ล้านบาท

หน่วยงาน / กิจกรรม	งบประมาณ		ประมาณการรายจ่าย			รวม
	เริ่มต้น - ปี 2560	ปี 2561	ปี 2562	ปี 2563	ปี 2564 - จบโครงการ	
- การเพิ่มมูลค่าผลิตภัณฑ์ผ้าทออีสาน ด้วยนวัตกรรม	-	23.0000	-	-	-	23.0000
<b>5. กระทรวงศึกษาธิการ</b>	-	<b>50.0000</b>	<b>45.0000</b>	<b>45.0000</b>	<b>45.0000</b>	<b>185.0000</b>
<b>5.1 มหาวิทยาลัยราชภัฏสกลนคร</b>	-	<b>30.0000</b>	<b>45.0000</b>	<b>45.0000</b>	<b>45.0000</b>	<b>165.0000</b>
- การพัฒนาภาค และพื้นที่เศรษฐกิจ	-	30.0000	45.0000	45.0000	45.0000	165.0000
<b>5.2 มหาวิทยาลัยเทคโนโลยีราชมงคลอีสาน</b>	-	<b>20.0000</b>	-	-	-	<b>20.0000</b>
- ส่งเสริมและยกระดับการผลิต	-	20.0000	-	-	-	20.0000
<b>6. กระทรวงอุตสาหกรรม</b>	-	<b>8.8100</b>	-	-	-	<b>8.8100</b>
<b>6.1 สำนักงานปลัดกระทรวงอุตสาหกรรม</b>	-	<b>8.8100</b>	-	-	-	<b>8.8100</b>
- ส่งเสริมและเพิ่มศักยภาพผ้าทออีสาน	-	8.8100	-	-	-	8.8100

## รายละเอียดงบประมาณจำแนกตามงบรายจ่าย

เป้าหมาย : เศรษฐกิจระดับภาคเติบโตตามศักยภาพ ประชาชนมีคุณภาพชีวิตดีขึ้น

ตัวชี้วัดเป้าหมาย : อัตราการขยายตัวผลิตภัณฑ์มวลรวมกลุ่มจังหวัด (GPP) เพิ่มขึ้นเฉลี่ย ร้อยละ 2

แนวทางการดำเนินงานที่ 1.1.1 เพิ่มศักยภาพภาคอุตสาหกรรม การค้าและการลงทุน

ตัวชี้วัดแนวทางการดำเนินงาน : มูลค่าการค้าและการลงทุนเพิ่มขึ้น ร้อยละ 2

กลุ่มโครงการ : โครงการยกระดับผ้าทออีสานสู่สากล

ห่วงโซ่คุณค่า : ต้นน้ำ - ด้านการผลิต

กลุ่มกิจกรรม : ส่งเสริมและยกระดับการผลิต

กระทรวงเกษตรและสหกรณ์

กรมหม่อนไหม

กิจกรรม : ยกระดับคุณภาพเส้นไหมใหม่ตามมาตรฐาน 5,600,000 บาท

1. งบรายจ่ายอื่น 5,600,000 บาท

1) ค่าใช้จ่ายในการยกระดับคุณภาพเส้นไหมใหม่ตามมาตรฐาน 5,600,000 บาท

กระทรวงศึกษาธิการ

มหาวิทยาลัยเทคโนโลยีราชมงคลอีสาน

กิจกรรม : ส่งเสริมและยกระดับการผลิต 20,000,000 บาท

1. งบลงทุน 988,000 บาท

1.1 ค่าครุภัณฑ์ ที่ดินและสิ่งก่อสร้าง 988,000 บาท

1.1.1 ค่าครุภัณฑ์ 988,000 บาท

1.1.1.1 ครุภัณฑ์การศึกษา 988,000 บาท

(1) ครุภัณฑ์การศึกษาที่มีราคาต่อหน่วยต่ำกว่า 1 ล้านบาท

รวม 1 รายการ (รวม 1 หน่วย) 988,001 บาท

2. งบรายจ่ายอื่น 19,012,000 บาท

1) ค่าใช้จ่ายโครงการพัฒนาและส่งเสริมพื้นที่ปลูกครามสู่ GAP และ ORGANIC เพื่อผลิตคราม ด้วยงานวิจัยสู่อุตสาหกรรมอื่นๆ 19,012,000 บาท

กระทรวงอุตสาหกรรม

สำนักงานปลัดกระทรวงอุตสาหกรรม

กิจกรรม : ส่งเสริมและเพิ่มศักยภาพผ้าทออีสาน 8,810,000 บาท

1. งบรายจ่ายอื่น 8,810,000 บาท

1) ค่าใช้จ่ายในการพัฒนาเทคโนโลยีและนวัตกรรม การผลิตใหม่อย่างครบวงจร 8,810,000 บาท

ห่วงโซ่คุณค่า : กลางน้ำ - การสร้างมูลค่าเพิ่มและนวัตกรรม

กลุ่มกิจกรรม : การส่งเสริมและเพิ่มมูลค่าผลิตภัณฑ์ด้วยนวัตกรรม

กระทรวงเกษตรและสหกรณ์

กรมหม่อนไหม

กิจกรรม : พัฒนาการออกแบบลวดลายผ้าจากนวัตกรรมภูมิปัญญา 14,107,000 บาท

<b>1. งบรายจ่ายอื่น</b>	<b>14,107,000 บาท</b>
1) ค่าใช้จ่ายในการพัฒนาการออกแบบลวดลายผ้าจากนวัตกรรมภูมิปัญญา	14,107,000 บาท
<b>กระทรวงพาณิชย์</b>	
<b>สำนักงานปลัดกระทรวงพาณิชย์</b>	
<b>กิจกรรม : การส่งเสริมและเพิ่มมูลค่าผลิตภัณฑ์ด้วยนวัตกรรม (2)</b>	<b>10,000,000 บาท</b>
<b>1. งบรายจ่ายอื่น</b>	<b>10,000,000 บาท</b>
1) ค่าใช้จ่ายในการส่งเสริมและขยายการตลาดสินค้าผ้าทออีสาน	10,000,000 บาท
<b>กระทรวงมหาดไทย</b>	
<b>กรมการพัฒนาชุมชน</b>	
<b>กิจกรรม : การส่งเสริมและเพิ่มมูลค่าผลิตภัณฑ์ด้วยนวัตกรรม</b>	<b>87,000,000 บาท</b>
<b>1. งบดำเนินงาน</b>	<b>87,000,000 บาท</b>
<b>1.1 ค่าตอบแทน ใช้สอยและวัสดุ</b>	<b>87,000,000 บาท</b>
(1) ค่าใช้จ่ายดำเนินงานยกระดับผลิตภัณฑ์ OTOP ให้มีคุณภาพ และเพิ่มช่องทางการตลาด พัฒนาผลิตภัณฑ์ผ้าสู่สากล ภาคตะวันออกเฉียงเหนือ	87,000,000 บาท
<b>กระทรวงวิทยาศาสตร์และเทคโนโลยี</b>	
<b>สำนักงานปลัดกระทรวงวิทยาศาสตร์และเทคโนโลยี</b>	
<b>กิจกรรม : การเพิ่มมูลค่าผลิตภัณฑ์ผ้าทออีสานด้วยนวัตกรรม</b>	<b>23,000,000 บาท</b>
<b>1. งบดำเนินงาน</b>	<b>5,000,000 บาท</b>
<b>1.1 ค่าตอบแทน ใช้สอยและวัสดุ</b>	<b>5,000,000 บาท</b>
(1) ค่าใช้จ่ายในการดำเนินงานการเพิ่มมูลค่าผลิตภัณฑ์ผ้าทออีสานด้วยนวัตกรรม	5,000,000 บาท
<b>2. งบเงินอุดหนุน</b>	<b>18,000,000 บาท</b>
<b>2.1 เงินอุดหนุนทั่วไป</b>	<b>18,000,000 บาท</b>
1) เงินอุดหนุนเพื่อการดำเนินงานถ่ายทอดเทคโนโลยีเชิงลึกให้กับผู้ประกอบการ	3,000,000 บาท
2) เงินอุดหนุนเพื่อการยกระดับผลิตภัณฑ์ด้วยนวัตกรรม	15,000,000 บาท
<b>กระทรวงศึกษาธิการ</b>	
<b>มหาวิทยาลัยราชภัฏสกลนคร</b>	
<b>กิจกรรม : การพัฒนาภาค และพื้นที่เศรษฐกิจ</b>	<b>30,000,000 บาท</b>
<b>1. งบรายจ่ายอื่น</b>	<b>30,000,000 บาท</b>
1) ค่าใช้จ่ายโครงการพัฒนาและเพิ่มศักยภาพการใช้สครามและสีธรรมชาติ ในอุตสาหกรรมที่หลากหลาย	30,000,000 บาท

ห่วงโซ่คุณค่า : ปลายทาง - การจัดจำหน่ายและการตลาด

กลุ่มกิจกรรม : ส่งเสริมการจัดจำหน่ายและการตลาด

กระทรวงพาณิชย์

สำนักงานปลัดกระทรวงพาณิชย์

กิจกรรม : ส่งเสริมการจัดจำหน่ายและการตลาด (2)

7,500,000 บาท

1. งบรายจ่ายอื่น

7,500,000 บาท

1) การสร้าง Brand ให้กับกลุ่ม/ผู้ประกอบการผ้าทอในภาคตะวันออกเฉียงเหนือ

4,500,000 บาท

2) ค่าใช้จ่ายในการส่งเสริมเส้นทางการค้าผ้าครามย้อมสีธรรมชาติสู่สากล

3,000,000 บาท

กลุ่มโครงการที่ 2 โครงการพัฒนาอุตสาหกรรมแปรรูปและอุตสาหกรรมอาหารครบวงจร

73,500,000 บาท

(1) วัตถุประสงค์

เพื่อพัฒนาขีดความสามารถในการแข่งขันภาคอุตสาหกรรมอาหารอย่างครบวงจร

(2) สถานที่ดำเนินการ

จังหวัดหนองคาย จังหวัดเลย จังหวัดอุดรธานี จังหวัดหนองบัวลำภู จังหวัดบึงกาฬ จังหวัดนครพนม  
จังหวัดมุกดาหาร จังหวัดสกลนคร จังหวัดร้อยเอ็ด จังหวัดขอนแก่น จังหวัดมหาสารคาม  
จังหวัดกาฬสินธุ์ จังหวัดสุรินทร์ จังหวัดนครราชสีมา จังหวัดบุรีรัมย์ จังหวัดชัยภูมิ จังหวัดอำนาจเจริญ  
จังหวัดศรีสะเกษ จังหวัดยโสธร จังหวัดอุบลราชธานี

(3) ระยะเวลาดำเนินการ

ตุลาคม 2560 - กันยายน 2561

(4) วงเงินทั้งสิ้นของกลุ่มโครงการ

73,500,000 บาท

(5) งบประมาณรายจ่าย จำแนกตามหน่วยงาน/กิจกรรม และประเภทการรายจ่าย

หน่วย : ล้านบาท

หน่วยงาน / กิจกรรม	งบประมาณ		ประเภทการรายจ่าย			รวม
	เริ่มต้น - ปี 2560	ปี 2561	ปี 2562	ปี 2563	ปี 2564 - จบโครงการ	
<b>รวมทั้งสิ้น</b>	-	<b>73.5000</b>	-	-	-	<b>73.5000</b>
<b>1. จังหวัดและกลุ่มจังหวัด</b>	-	<b>49.5000</b>	-	-	-	<b>49.5000</b>
<b>1.1 จังหวัดร้อยเอ็ด</b>	-	<b>49.5000</b>	-	-	-	<b>49.5000</b>
- ส่งเสริมและยกระดับการผลิต	-	49.5000	-	-	-	49.5000
<b>2. รัฐวิสาหกิจ</b>	-	<b>24.0000</b>	-	-	-	<b>24.0000</b>
<b>2.1 สถาบันวิจัยวิทยาศาสตร์และเทคโนโลยี   แห่งประเทศไทย</b>	-	<b>24.0000</b>	-	-	-	<b>24.0000</b>
- ส่งเสริมและยกระดับการผลิต การส่งเสริมและเพิ่มมูลค่าผลิตภัณฑ์ ด้วยนวัตกรรม ส่งเสริมการจัดจำหน่าย และการตลาด	-	24.0000	-	-	-	24.0000

รายละเอียดงบประมาณจำแนกตามบทย่อย

กลุ่มโครงการ : โครงการพัฒนาอุตสาหกรรมแปรรูปและอุตสาหกรรมอาหารครบวงจร

ห่วงโซ่คุณค่า : ต้นน้ำ - ด้านการผลิต

กลุ่มกิจกรรม : ส่งเสริมและยกระดับการผลิต

จังหวัดและกลุ่มจังหวัด

จังหวัดร้อยเอ็ด

กิจกรรม : ส่งเสริมและยกระดับการผลิต

49,500,000 บาท

1. งบลงทุน

49,500,000 บาท

1.1 ค่าครุภัณฑ์ ที่ดินและสิ่งก่อสร้าง

49,500,000 บาท

1.1.1 ค่าที่ดินและสิ่งก่อสร้าง

49,500,000 บาท

1.1.1.1 ค่าก่อสร้างอื่นๆ

49,500,000 บาท

(1) ก่อสร้างศูนย์ถ่ายทอดเทคโนโลยีและตลาดข้าวหอมมะลิทุ่งกุลาร้องไห้

บ้านบึงแก้ว ตำบลโนนสวรรค์ อำเภอปทุมรัตน์ จังหวัดร้อยเอ็ด 1 แห่ง

49,500,000 บาท

ห่วงโซ่คุณค่า : กลางน้ำ - การสร้างมูลค่าเพิ่มและนวัตกรรม

กลุ่มกิจกรรม : การส่งเสริมและเพิ่มมูลค่าผลิตภัณฑ์ด้วยนวัตกรรม

รัฐวิสาหกิจ

สถาบันวิจัยวิทยาศาสตร์และเทคโนโลยีแห่งประเทศไทย

กิจกรรม : ส่งเสริมและยกระดับการผลิต การส่งเสริมและเพิ่มมูลค่าผลิตภัณฑ์ด้วยนวัตกรรม

ส่งเสริมการจัดจำหน่ายและการตลาด

24,000,000 บาท

1. งบเงินอุดหนุน

24,000,000 บาท

1.1 เงินอุดหนุนทั่วไป

24,000,000 บาท

1) พัฒนาผลิตภัณฑ์และบรรจุภัณฑ์สินค้าเกษตรแปรรูป (20 จังหวัด)

24,000,000 บาท



กลุ่มโครงการที่ 3 โครงการเพิ่มศักยภาพการค้า การลงทุนตามแนวชายแดน และเชื่อมโยงระเบียงเศรษฐกิจอนุภูมิภาคกลุ่มแม่น้ำโขง 1,432,831,500 บาท

## (1) วัตถุประสงค์

พัฒนาโครงสร้างพื้นฐานเพื่อสนับสนุนการค้าชายแดน เพิ่มความสามารถและศักยภาพด้านการตลาดการค้าชายแดน

## (2) สถานที่ดำเนินการ

จังหวัดหนองคาย จังหวัดเลย จังหวัดอุดรธานี จังหวัดหนองบัวลำภู จังหวัดบึงกาฬ จังหวัดนครพนม  
จังหวัดมุกดาหาร จังหวัดสกลนคร จังหวัดร้อยเอ็ด จังหวัดขอนแก่น จังหวัดมหาสารคาม  
จังหวัดกาฬสินธุ์ จังหวัดสุรินทร์ จังหวัดนครราชสีมา จังหวัดบุรีรัมย์ จังหวัดชัยภูมิ จังหวัดอำนาจเจริญ  
จังหวัดศรีสะเกษ จังหวัดยโสธร จังหวัดอุบลราชธานี

## (3) ระยะเวลาดำเนินการ

4 ปี (พ.ศ. 2560 - พ.ศ. 2564)

## (4) วงเงินทั้งสิ้นของกลุ่มโครงการ

7,050,497,000 บาท

## (5) งบประมาณรายจ่าย จำแนกตามหน่วยงาน/กิจกรรม และประมาณการรายจ่าย

หน่วย : ล้านบาท

หน่วยงาน / กิจกรรม	งบประมาณ		ประมาณการรายจ่าย			รวม
	เริ่มต้น - ปี 2560	ปี 2561	ปี 2562	ปี 2563	ปี 2564 - จบโครงการ	
<b>รวมทั้งสิ้น</b>	<b>3,671.8880</b>	<b>1,432.8315</b>	<b>972.8888</b>	<b>972.8887</b>	<b>-</b>	<b>7,050.4970</b>
<b>1. กระทรวงคมนาคม</b>	<b>3,671.8880</b>	<b>1,146.7825</b>	<b>972.8888</b>	<b>972.8887</b>	<b>-</b>	<b>6,764.4480</b>
<b>1.1 กรมท่าอากาศยาน</b>	-	<b>575.7825</b>	<b>972.8888</b>	<b>972.8887</b>	-	<b>2,521.5600</b>
- พัฒนาปัจจัยพื้นฐานโครงสร้าง	-	575.7825	972.8888	972.8887	-	2,521.5600
<b>1.2 กรมทางหลวง</b>	<b>3,671.8880</b>	<b>571.0000</b>	-	-	-	<b>4,242.8880</b>
- พัฒนาปัจจัยพื้นฐานโครงสร้าง	3,671.8880	571.0000	-	-	-	4,242.8880
<b>2. กระทรวงพาณิชย์</b>	-	<b>10.0000</b>	-	-	-	<b>10.0000</b>
<b>2.1 สำนักงานปลัดกระทรวงพาณิชย์</b>	-	<b>10.0000</b>	-	-	-	<b>10.0000</b>
- ส่งเสริมการจัดจำหน่ายและการตลาด (1)	-	10.0000	-	-	-	10.0000
<b>3. กระทรวงมหาดไทย</b>	-	<b>209.0000</b>	-	-	-	<b>209.0000</b>
<b>3.1 กรมการพัฒนาชุมชน</b>	-	<b>209.0000</b>	-	-	-	<b>209.0000</b>
- ส่งเสริมการจัดจำหน่ายและการตลาด	-	94.0000	-	-	-	94.0000
- ยกระดับผลิตภัณฑ์ OTOP ตาม Cluster ผลิตภัณฑ์	-	115.0000	-	-	-	115.0000
<b>4. จังหวัดและกลุ่มจังหวัด</b>	-	<b>67.0490</b>	-	-	-	<b>67.0490</b>
<b>4.1 จังหวัดอุดรธานี</b>	-	<b>50.0000</b>	-	-	-	<b>50.0000</b>
- การพัฒนาระบบสาธารณูปโภคเพื่อรองรับการขยายตัวของภาคอุตสาหกรรมและรถไฟรางคู่	-	50.0000	-	-	-	50.0000

หน่วยงาน / กิจกรรม	งบประมาณ		ประมาณการรายจ่าย			รวม
	เริ่มต้น - ปี 2560	ปี 2561	ปี 2562	ปี 2563	ปี 2564 - จบโครงการ	
<b>4.2 จังหวัดศรีสะเกษ</b>	-	<b>17.0490</b>	-	-	-	<b>17.0490</b>
- พัฒนาพื้นที่เมืองใหม่ช่องสง่า (ระยะที่1)	-	17.0490	-	-	-	17.0490

## รายละเอียดงบประมาณจำแนกตามงบรายจ่าย

กลุ่มโครงการ : โครงการเพิ่มศักยภาพการค้า การลงทุนตามแนวชายแดน และเชื่อมโยงระเบียงเศรษฐกิจ

อนุภูมิภาคกลุ่มแม่น้ำโขง

ห่วงโซ่คุณค่า : ต้นน้ำ - ด้านการผลิต

กลุ่มกิจกรรม : พัฒนาศักยภาพพื้นฐานโครงสร้าง

กระทรวงคมนาคม

กรมท่าอากาศยาน

กิจกรรม : พัฒนาศักยภาพพื้นฐานโครงสร้าง

575,782,500 บาท

1. งบลงทุน

575,782,500 บาท

1.1 ค่าครุภัณฑ์ ที่ดินและสิ่งก่อสร้าง

575,782,500 บาท

1.1.1 ค่าที่ดินและสิ่งก่อสร้าง

575,782,500 บาท

1.1.1.1 ค่าที่ดินและสิ่งก่อสร้าง

337,500,000 บาท

(1) งานก่อสร้างอาคารที่พักผู้โดยสารหลังใหม่ ท่าอากาศยานขอนแก่น

ตำบลบ้านเป็ด อำเภอเมืองขอนแก่น จังหวัดขอนแก่น 1 แห่ง

337,500,000 บาท

งบประมาณทั้งสิ้น

2,250,000,000 บาท

ปี 2561 ตั้งงบประมาณ

337,500,000 บาท

ปี 2562 ผูกพันงบประมาณ

956,250,000 บาท

ปี 2563 ผูกพันงบประมาณ

956,250,000 บาท

1.1.1.2 ค่าควบคุมงาน

5,872,500 บาท

(1) ค่าจ้างควบคุมงานก่อสร้างอาคารที่พักผู้โดยสารหลังใหม่ ท่าอากาศยาน

ขอนแก่น ตำบลบ้านเป็ด อำเภอเมืองขอนแก่น จังหวัดขอนแก่น 1 แห่ง

5,872,500 บาท

งบประมาณทั้งสิ้น

39,150,000 บาท

ปี 2561 ตั้งงบประมาณ

5,872,500 บาท

ปี 2562 ผูกพันงบประมาณ

16,638,800 บาท

ปี 2563 ผูกพันงบประมาณ

16,638,700 บาท

1.1.1.3 ค่าปรับปรุงสิ่งก่อสร้างอื่น

232,410,000 บาท

(1) งานก่อสร้างอาคารทางเดินเชื่อมพร้อมติดตั้งสะพานเทียบเครื่องบิน

ท่าอากาศยานขอนแก่น ตำบลบ้านเป็ด อำเภอเมืองขอนแก่น

จังหวัดขอนแก่น 1 แห่ง

55,000,000 บาท

(2) งานปรับปรุงต่อเติมอาคารที่พักผู้โดยสาร ท่าอากาศยานอุบลราชธานี

ตำบลในเมือง อำเภอเมืองอุบลราชธานี จังหวัดอุบลราชธานี 1 แห่ง

177,410,000 บาท

กรมทางหลวง

กิจกรรม : พัฒนาศักยภาพพื้นฐานโครงสร้าง

571,000,000 บาท

1. งบลงทุน

571,000,000 บาท

1.1 ค่าครุภัณฑ์ ที่ดินและสิ่งก่อสร้าง

571,000,000 บาท

1.1.1 ค่าที่ดินและสิ่งก่อสร้าง

571,000,000 บาท

1.1.1.1 ค่าก่อสร้างทางและสะพาน	571,000,000 บาท
(1) โครงการบูรณะโครงข่ายทางหลวงเชื่อมโยงระหว่างภาคหมายเลข 222 ตอน ท่ากกแดง - บึงกาฬ จ.บึงกาฬ 1 แห่ง	25,000,000 บาท
(2) โครงการบูรณะโครงข่ายทางหลวงเชื่อมโยงระหว่างภาคหมายเลข 201 ตอน ปากปวน - ปากภู จ.เลย 1 แห่ง	20,000,000 บาท
(3) โครงการบูรณะโครงข่ายทางหลวงเชื่อมโยงระหว่างภาคหมายเลข 12 ตอน ห้วยสีดา - ปากทางเขื่อนลำปาว จ.กาฬสินธุ์ 1 แห่ง	26,000,000 บาท
(4) พัฒนาทางหลวงหมายเลข 2322 ตอน โสภณ - โกสุมพิสัย จ.มหาสารคาม 1 แห่ง	30,000,000 บาท
(5) พัฒนาทางหลวงหมายเลข 219 ตอน ยางสีสุราช - ห้วยพลับพลา จ.มหาสารคาม 1 แห่ง	30,000,000 บาท
(6) พัฒนาทางหลวงหมายเลข 2381 ตอน นาเชือก - โพธิ์ทอง จ.มหาสารคาม 1 แห่ง	20,000,000 บาท
(7) พัฒนาทางหลวงหมายเลข 227 ตอน กาฬสินธุ์ - แยกดงແหลม ตอน 1 จ.กาฬสินธุ์ 1 แห่ง	25,000,000 บาท
(8) พัฒนาทางหลวงหมายเลข 227 ตอน กาฬสินธุ์ - แยกดงແหลม ตอน 2 จ.กาฬสินธุ์ 1 แห่ง	25,000,000 บาท
(9) พัฒนาทางหลวงหมายเลข 215 ตอน ร้อยเอ็ด - สุวรรณภูมิ จ.ร้อยเอ็ด 1 แห่ง	50,000,000 บาท
(10) พัฒนาทางหลวงหมายเลข 214 ตอน ร้อยเอ็ด - จตุรพักตรพิมาน จ.ร้อยเอ็ด 1 แห่ง	50,000,000 บาท
(11) พัฒนาทางหลวงหมายเลข 214 ตอน ลำชี - ร้อยเอ็ด จ.ร้อยเอ็ด 1 แห่ง	30,000,000 บาท
(12) พัฒนาทางหลวงหมายเลข 202 ตอน ห้วยลำเตา - เกษตรวิสัย ตอน 2 จ.ร้อยเอ็ด 1 แห่ง	25,000,000 บาท
(13) พัฒนาทางหลวงหมายเลข 202 ตอน ห้วยลำเตา - เกษตรวิสัย ตอน 1 จ.ร้อยเอ็ด 1 แห่ง	20,000,000 บาท
(14) พัฒนาทางหลวงหมายเลข 2043 ตอน ร้อยเอ็ด - ยางเมือ จ.ร้อยเอ็ด 1 แห่ง	35,000,000 บาท
(15) พัฒนาทางหลวงหมายเลข 205 ตอน ช้องสำราญ - คำปึง จ.ชัยภูมิ 1 แห่ง	30,000,000 บาท
(16) พัฒนาทางหลวงหมายเลข 2354 ตอน เทพสถิต - ชับใหญ่ จ.ชัยภูมิ 1 แห่ง	30,000,000 บาท
(17) พัฒนาทางหลวงหมายเลข 212 ตอน ห้วยก้านเหลือง - ดงบัง จ.บึงกาฬ 1 แห่ง	48,000,000 บาท
(18) พัฒนาทางหลวงหมายเลข 201 ตอน หลักร้อยหกสิบ - โนนสว่าง จ.เลย 1 แห่ง	17,000,000 บาท

(19) พัฒนาทางหลวงหมายเลข 21 ตอน หนองบง - ภูสวรรค์ จ.เลย 1 แห่ง	35,000,000 บาท
<b>จังหวัดและกลุ่มจังหวัด</b>	
<b>จังหวัดอุดรธานี</b>	
<b>กิจกรรม : การพัฒนาระบบสาธารณูปโภคเพื่อรองรับการขยายตัวของภาคอุตสาหกรรม และรถไฟรางคู่</b>	<b>50,000,000 บาท</b>
<b>1. งบลงทุน</b>	<b>50,000,000 บาท</b>
<b>1.1 ค่าครุภัณฑ์ ที่ดินและสิ่งก่อสร้าง</b>	<b>50,000,000 บาท</b>
<b>1.1.1 ค่าที่ดินและสิ่งก่อสร้าง</b>	<b>50,000,000 บาท</b>
<b>1.1.1.1 ค่าก่อสร้างทางและสะพาน</b>	<b>50,000,000 บาท</b>
(1) ก่อสร้างถนนลาดยางแอสฟัลติกคอนกรีต สายแยกทางหลวงหมายเลข 2 - บ้านไถ่ อำเภอมิ่งเมืองอุดรธานี จังหวัดอุดรธานี ระยะทาง 13.000 กิโลเมตร 1 สายทาง	40,000,000 บาท
(2) ก่อสร้างถนนคอนกรีตเสริมเหล็ก สายสถานีรถไฟหนองตะไก่ - นิคมอุตสาหกรรม อำเภอมิ่งเมืองอุดรธานี จังหวัดอุดรธานี ระยะทาง 1.000 กิโลเมตร 1 สายทาง	10,000,000 บาท
<b>จังหวัดศรีสะเกษ</b>	
<b>กิจกรรม : พัฒนาพื้นที่เมืองใหม่ช่องสง่า (ระยะที่1)</b>	<b>17,049,000 บาท</b>
<b>1. งบลงทุน</b>	<b>17,049,000 บาท</b>
<b>1.1 ค่าครุภัณฑ์ ที่ดินและสิ่งก่อสร้าง</b>	<b>17,049,000 บาท</b>
<b>1.1.1 ค่าที่ดินและสิ่งก่อสร้าง</b>	<b>17,049,000 บาท</b>
<b>1.1.1.1 ค่าก่อสร้างอื่นๆ</b>	<b>17,049,000 บาท</b>
(1) ก่อสร้างซุ้มประตูหน้าเมืองใหม่/ปรับปรุงภูมิทัศน์ด้านหน้า เขตพื้นที่ เมืองใหม่ช่องสง่า (ระยะที่ 1) ตำบลไพรพัฒนา อำเภอมุขสิงห์ จังหวัดศรีสะเกษ 1 แห่ง	17,049,000 บาท
<b>ห่วงโซ่คุณค่า : กลางน้ำ - การสร้างมูลค่าเพิ่มและนวัตกรรม</b>	
<b>กลุ่มกิจกรรม : การส่งเสริมและเพิ่มมูลค่าผลิตภัณฑ์ด้วยนวัตกรรม</b>	
<b>กระทรวงมหาดไทย</b>	
<b>กรมการพัฒนาชุมชน</b>	
<b>กิจกรรม : ยกระดับผลิตภัณฑ์ OTOP ตาม Cluster ผลิตภัณฑ์</b>	<b>115,000,000 บาท</b>
<b>1. งบดำเนินงาน</b>	<b>115,000,000 บาท</b>
<b>1.1 ค่าตอบแทน ใช้สอยและวัสดุ</b>	<b>115,000,000 บาท</b>
(1) ค่าใช้จ่ายดำเนินงานกิจกรรมยกระดับผลิตภัณฑ์ OTOP แยกตาม cluster ภาคตะวันออกเฉียงเหนือ	115,000,000 บาท

หัวข้อคุณค่า : ปลายทาง - การจัดจำหน่ายและการตลาด

กลุ่มกิจกรรม : ส่งเสริมการจัดจำหน่ายและการตลาด

กระทรวงพาณิชย์

สำนักงานปลัดกระทรวงพาณิชย์

กิจกรรม : ส่งเสริมการจัดจำหน่ายและการตลาด (1)

10,000,000 บาท

1. งบรายจ่ายอื่น

10,000,000 บาท

1) ค่าใช้จ่ายในการจัดประชุม Business Forum ว่าด้วยความร่วมมือด้านการค้า

การลงทุนในเขตเศรษฐกิจพิเศษ (หนองคาย นครพนม มุกดาหาร) กับประเทศ

เพื่อนบ้าน กลุ่มประเทศในอนุภูมิภาคกลุ่มน้ำโขง กลุ่มประเทศ CLMV

7,000,000 บาท

2) ค่าใช้จ่ายในการส่งเสริมตลาดให้เป็นศูนย์สินค้าเด่นของท้องถิ่น

3,000,000 บาท

กระทรวงมหาดไทย

กรมการพัฒนาชุมชน

กิจกรรม : ส่งเสริมการจัดจำหน่ายและการตลาด

94,000,000 บาท

1. งบดำเนินงาน

94,000,000 บาท

1.1 ค่าตอบแทน ใช้สอยและวัสดุ

94,000,000 บาท

(1) ค่าใช้จ่ายดำเนินงานจัดงานแสดง จำหน่ายและเจรจาธุรกิจระดับภาค

ภาคตะวันออกเฉียงเหนือ

14,000,000 บาท

(2) ค่าใช้จ่ายดำเนินงานจัดแสดงและจำหน่ายสินค้าในห้างสรรพสินค้า

ภาคตะวันออกเฉียงเหนือ

80,000,000 บาท

## รายละเอียดงบประมาณ จำแนกตามกลุ่มโครงการ

แนวทางการดำเนินงานที่ 1.1.2 เพิ่มศักยภาพภาคการเกษตร

กลุ่มโครงการที่ 1 โครงการเพิ่มศักยภาพการผลิตข้าวหอมมะลิมาตรฐาน ข้าวอินทรีย์

442,810,000 บาท

## (1) วัตถุประสงค์

- 1) พัฒนาโครงสร้างพื้นฐานเพื่อสนับสนุนการผลิต
- 2) เพื่อสนับสนุนการผลิต แปรรูป การสร้างมูลค่าเพิ่ม และประสิทธิภาพการผลิต
- 3) เพื่อสนับสนุนการรวบรวม ขนส่ง และจำหน่ายผลผลิตการเกษตร

## (2) สถานที่ดำเนินการ

จังหวัดหนองคาย จังหวัดเลย จังหวัดอุดรธานี จังหวัดหนองบัวลำภู จังหวัดบึงกาฬ จังหวัดนครพนม  
จังหวัดมุกดาหาร จังหวัดสกลนคร จังหวัดร้อยเอ็ด จังหวัดขอนแก่น จังหวัดมหาสารคาม  
จังหวัดกาฬสินธุ์ จังหวัดสุรินทร์ จังหวัดนครราชสีมา จังหวัดบุรีรัมย์ จังหวัดชัยภูมิ จังหวัดอำนาจเจริญ  
จังหวัดศรีสะเกษ จังหวัดยโสธร จังหวัดอุบลราชธานี

## (3) ระยะเวลาดำเนินการ

ตุลาคม 2560 - กันยายน 2561

## (4) วงเงินทั้งสิ้นของกลุ่มโครงการ

442,810,000 บาท

## (5) งบประมาณรายจ่าย จำแนกตามหน่วยงาน/กิจกรรม และประมาณการรายจ่าย

หน่วย : ล้านบาท

หน่วยงาน / กิจกรรม	งบประมาณ		ประมาณการรายจ่าย			รวม
	เริ่มต้น - ปี 2560	ปี 2561	ปี 2562	ปี 2563	ปี 2564 - จบโครงการ	
<b>รวมทั้งสิ้น</b>	-	<b>442.8100</b>	-	-	-	<b>442.8100</b>
<b>1. กระทรวงเกษตรและสหกรณ์</b>	-	<b>305.3100</b>	-	-	-	<b>305.3100</b>
<b>1.1 กรมชลประทาน</b>	-	<b>305.3100</b>	-	-	-	<b>305.3100</b>
- จัดน้ำเพื่อการเกษตร	-	305.3100	-	-	-	305.3100
<b>2. กระทรวงพาณิชย์</b>	-	<b>29.0000</b>	-	-	-	<b>29.0000</b>
<b>2.1 สำนักงานปลัดกระทรวงพาณิชย์</b>	-	<b>29.0000</b>	-	-	-	<b>29.0000</b>
- ส่งเสริมและพัฒนาด้านการตลาด ข้าวหอมมะลิมาตรฐาน ข้าวอินทรีย์	-	29.0000	-	-	-	29.0000
<b>3. กระทรวงวิทยาศาสตร์และเทคโนโลยี</b>	-	<b>12.5000</b>	-	-	-	<b>12.5000</b>
<b>3.1 สำนักงานพัฒนาเทคโนโลยีอวกาศและภูมิ   สารสนเทศ (องค์การมหาชน)</b>	-	<b>12.5000</b>	-	-	-	<b>12.5000</b>
- การพัฒนาระบบภูมิสารสนเทศ เพื่อการบริหารจัดการข้าวเชิงพื้นที่	-	12.5000	-	-	-	12.5000

หน่วยงาน / กิจกรรม	งบประมาณ		ประมาณการรายจ่าย			รวม
	เริ่มต้น - ปี 2560	ปี 2561	ปี 2562	ปี 2563	ปี 2564 - จบโครงการ	
4. จังหวัดและกลุ่มจังหวัด	-	60.0000	-	-	-	60.0000
4.1 จังหวัดศรีสะเกษ	-	60.0000	-	-	-	60.0000
- ปรับปรุงคุณภาพข้าวหอมมะลิ	-	60.0000	-	-	-	60.0000
5. รัฐวิสาหกิจ	-	36.0000	-	-	-	36.0000
5.1 สถาบันวิจัยวิทยาศาสตร์และเทคโนโลยี แห่งประเทศไทย	-	36.0000	-	-	-	36.0000
- ยกระดับคุณภาพด้านการผลิตสู่มาตรฐาน	-	36.0000	-	-	-	36.0000



## รายละเอียดงบประมาณจำแนกตามงบรายจ่าย

เป้าหมาย : เศรษฐกิจระดับภาคเติบโตตามศักยภาพ ประชาชนมีความเป็นอยู่และคุณภาพชีวิตดีขึ้น

ตัวชี้วัดเป้าหมาย : อัตราการขยายตัวผลิตภัณฑ์มวลรวมกลุ่มจังหวัด (GPP) เพิ่มขึ้นเฉลี่ย ร้อยละ 2

แนวทางการดำเนินงานที่ 1.1.2 เพิ่มศักยภาพภาคการเกษตร

ตัวชี้วัดแนวทางการดำเนินงาน : มูลค่าสินค้าเกษตรเพิ่มขึ้นร้อยละ 2

กลุ่มโครงการ : โครงการเพิ่มศักยภาพการผลิตข้าวหอมมะลิมาตรฐาน ข้าวอินทรีย์

ห่วงโซ่คุณค่า : ต้นน้ำ - เพิ่มศักยภาพการผลิต

กลุ่มกิจกรรม : เพิ่มศักยภาพการผลิตข้าวหอมมะลิมาตรฐาน ข้าวอินทรีย์

กระทรวงเกษตรและสหกรณ์

กรมชลประทาน

กิจกรรม : จัดหาน้ำเพื่อการเกษตร

305,310,000 บาท

1. งบลงทุน

305,310,000 บาท

1.1 ค่าครุภัณฑ์ ที่ดินและสิ่งก่อสร้าง

305,310,000 บาท

1.1.1 ค่าที่ดินและสิ่งก่อสร้าง

305,310,000 บาท

1.1.1.1 ค่าก่อสร้างแหล่งน้ำ

305,310,000 บาท

(1) ค่าก่อสร้างแหล่งน้ำที่มีราคาต่อหน่วยต่ำกว่า 10 ล้านบาท

23,560,000 บาท

รวม 5 รายการ (รวม 5 หน่วย)

(2) แก้มลิงน้ำเค็ม พร้อมอาคารประกอบ ตำบลหนองแค อำเภอราชสีห์  
จังหวัดศรีสะเกษ

61,750,000 บาท

(3) สถานีสูบน้ำด้วยไฟฟ้าพร้อมระบบส่งน้ำบ้านห้วยอึ่ง ตำบลโนนพะยอม  
อำเภอชนบท จังหวัดขอนแก่น

35,000,000 บาท

(4) สถานีสูบน้ำด้วยไฟฟ้า พร้อมระบบส่งน้ำบ้านนาแก ตำบลนาแก  
อำเภอนาแก จังหวัดนครพนม

30,000,000 บาท

(5) สถานีสูบน้ำด้วยไฟฟ้าพร้อมระบบส่งน้ำบ้านน้ำคำ-คูซอด ตำบลน้ำคำ  
อำเภอเมืองศรีสะเกษ จังหวัดศรีสะเกษ

25,000,000 บาท

(6) สถานีสูบน้ำด้วยไฟฟ้าพร้อมระบบส่งน้ำบ้านยางกุด ตำบลหมากเขียบ  
อำเภอเมืองศรีสะเกษ จังหวัดศรีสะเกษ

25,000,000 บาท

(7) สถานีสูบน้ำพร้อมระบบส่งน้ำบ้านซำฮีเหล็ก เพื่อสนับสนุน  
พื้นที่เกษตรแปลงใหญ่ ตำบลพราน อำเภอขุนหาญ จังหวัดศรีสะเกษ

27,000,000 บาท

(8) เพิ่มประสิทธิภาพการระบายน้ำลำห้วยสำราญเชื่อมต่อกลองอีสานเขี้ยว  
บ้านตึกา ตำบลศรีสำราญ อำเภอวังหิน จังหวัดศรีสะเกษ

20,000,000 บาท

(9) สถานีสูบน้ำด้วยไฟฟ้า พร้อมระบบส่งน้ำบ้านคำเม้งนาง ตำบลหนองชน  
อำเภอนาทม จังหวัดนครพนม

58,000,000 บาท

กระทรวงวิทยาศาสตร์และเทคโนโลยี

สำนักงานพัฒนาเทคโนโลยีอวกาศและภูมิสารสนเทศ (องค์การมหาชน)

กิจกรรม : การพัฒนาระบบภูมิสารสนเทศเพื่อการบริหารจัดการข้าวเชิงพื้นที่

12,500,000 บาท

1. งบเงินอุดหนุน

12,500,000 บาท

1.1 เงินอุดหนุนทั่วไป

12,500,000 บาท

1) ค่าใช้จ่ายดำเนินงาน 12,500,000 บาท

ห่วงโซ่คุณค่า : กลางน้ำ - ยกระดับคุณภาพการผลิต

กลุ่มกิจกรรม : ยกระดับคุณภาพผลผลิตและการแปรรูปข้าวหอมมะลิมาตรฐาน

ข้าวอินทรีย์เข้าสู่มาตรฐาน

จังหวัดและกลุ่มจังหวัด

จังหวัดศรีสะเกษ

กิจกรรม : ปรับปรุงคุณภาพข้าวหอมมะลิ

60,000,000 บาท

1. งบลงทุน

60,000,000 บาท

1.1 ค่าครุภัณฑ์ ที่ดินและสิ่งก่อสร้าง

60,000,000 บาท

1.1.1 ค่าครุภัณฑ์

34,948,600 บาท

1.1.1.1 ครุภัณฑ์การเกษตร

34,948,600 บาท

(1) ระบบปรับปรุงคุณภาพข้าวสาร ตำบลคู อำเภอรามัน

จังหวัดศรีสะเกษ 1 ระบบ

16,919,100 บาท

(2) ชุดสูบน้ำพร้อมอุปกรณ์ ตำบลคู อำเภอรามัน จังหวัดศรีสะเกษ 1 ชุด

18,029,500 บาท

1.1.2 ค่าที่ดินและสิ่งก่อสร้าง

25,051,400 บาท

1.1.2.1 ค่าก่อสร้างอื่นๆ

25,051,400 บาท

(1) ค่าก่อสร้างอื่นๆที่มีราคาต่อหน่วยต่ำกว่า 10 ล้านบาท

5,373,200 บาท

รวม 1 รายการ (รวม 1 หน่วย)

(2) อาคารโรงคลุมชุดสูบน้ำเปลือก บ้านอู่แสง ตำบลคู อำเภอรามัน

จังหวัดศรีสะเกษ ขนาด 48x48 ตารางเมตร 1 แห่ง

19,678,200 บาท

รัฐวิสาหกิจ

สถาบันวิจัยวิทยาศาสตร์และเทคโนโลยีแห่งประเทศไทย

กิจกรรม : ยกระดับคุณภาพด้านการผลิตสู่มาตรฐาน

36,000,000 บาท

1. งบเงินอุดหนุน

36,000,000 บาท

1.1 เงินอุดหนุนทั่วไป

36,000,000 บาท

1) แปรรูปผลิตภัณฑ์ข้าวหอมมะลิเพื่อเพิ่มมูลค่าด้วยเครื่องจักรกล

(20 จังหวัด)

36,000,000 บาท

ห่วงโซ่คุณค่า : ปลายน้ำ - ส่งเสริมและพัฒนาด้านการตลาด และช่องทางการจำหน่าย

กลุ่มกิจกรรม : ส่งเสริมและพัฒนาด้านการตลาดข้าวหอมมะลิมาตรฐาน ข้าวอินทรีย์

กระทรวงพาณิชย์

สำนักงานปลัดกระทรวงพาณิชย์

กิจกรรม : ส่งเสริมและพัฒนาด้านการตลาดข้าวหอมมะลิมาตรฐาน ข้าวอินทรีย์

29,000,000 บาท

1. งบรายจ่ายอื่น

29,000,000 บาท

1) ค่าใช้จ่ายในการพัฒนาและส่งเสริมข้าวหอมมะลิอินทรีย์และข้าวหอมมะลิ

สิ่งบ่งชี้ทางภูมิศาสตร์ (GI) สู่สากลครบวงจร

29,000,000 บาท

กลุ่มโครงการที่ 2 โครงการเพิ่มศักยภาพผลิตโคเนื้อคุณภาพสูง

31,757,100 บาท

(1) วัตถุประสงค์

เพื่อถ่ายทอดเทคโนโลยีการบรรจุแบบตัดแปงสภาพบรรยากาศมาใช้ในการยืดอายุเนื้อโคขุน และผลงานวิจัยการแปรรูปผลิตภัณฑ์เนื้อเพื่อผลิตเชิงพาณิชย์ พัฒนาบรรจุภัณฑ์และการตลาด และป้องกันการสวมสิทธิ์สินค้าของสหกรณ์ไพนงยางคำ

(2) สถานที่ดำเนินการ

มหาวิทยาลัยเกษตรศาสตร์ วิทยาเขตเฉลิมพระเกียรติ จังหวัดสกลนคร

(3) ระยะเวลาดำเนินการ

ตุลาคม 2560 - กันยายน 2561

(4) วงเงินทั้งสิ้นของกลุ่มโครงการ

31,757,100 บาท

(5) งบประมาณรายจ่าย จำแนกตามหน่วยงาน/กิจกรรม และประมาณการรายจ่าย

หน่วย : ล้านบาท

หน่วยงาน / กิจกรรม	งบประมาณ		ประมาณการรายจ่าย			รวม
	เริ่มต้น - ปี 2560	ปี 2561	ปี 2562	ปี 2563	ปี 2564 - จบโครงการ	
รวมทั้งสิ้น	-	31.7571	-	-	-	31.7571
1. กระทรวงศึกษาธิการ	-	31.7571	-	-	-	31.7571
1.1 มหาวิทยาลัยเกษตรศาสตร์	-	31.7571	-	-	-	31.7571
- พัฒนาการแปรรูป/บรรจุภัณฑ์ สินค้าเนื้อโคขุน	-	31.7571	-	-	-	31.7571

รายละเอียดงบประมาณจำแนกตามบรายจ่าย

กลุ่มโครงการ : โครงการเพิ่มศักยภาพผลิตโคเนื้อคุณภาพสูง

ห่วงโซ่คุณค่า : กลางน้ำ - ยกระดับคุณภาพด้านการผลิตสู่มาตรฐาน

กลุ่มกิจกรรม : เพิ่มมูลค่าและแปรรูปโคเนื้อคุณภาพสูงภาคตะวันออกเฉียงเหนือ

กระทรวงศึกษาธิการ

มหาวิทยาลัยเกษตรศาสตร์

กิจกรรม : พัฒนาการแปรรูป/บรรจุภัณฑ์ สิ้นค้าเนื้อโคขุน

31,757,100 บาท

**1. งบเงินอุดหนุน**

31,757,100 บาท

**1.1 เงินอุดหนุนทั่วไป**

31,757,100 บาท

1) ค่าครุภัณฑ์

14,916,000 บาท

(1) ครุภัณฑ์การศึกษาที่มีราคาต่อหน่วยต่ำกว่า 1 ล้านบาท

รวม 4 รายการ (รวม 5 หน่วย)

1,344,900 บาท

(2) เครื่องบรรจุแบบดัดแปลงสภาพบรรยากาศ กำลังผลิต 10-20 แพ็คต่อนาที

ตำบลเชียงเครือ อำเภอเมืองสกลนคร จังหวัดสกลนคร 2 เครื่อง

6,900,000 บาท

(3) เครื่องบดเนื้อ ตำบลเชียงเครือ อำเภอเมืองสกลนคร

จังหวัดสกลนคร 1 เครื่อง

1,262,600 บาท

(4) เครื่องสไลด์เนื้อ ตำบลเชียงเครือ อำเภอเมืองสกลนคร

จังหวัดสกลนคร 1 เครื่อง

1,712,000 บาท

(5) เครื่องซีลสุญญากาศ ตำบลเชียงเครือ อำเภอเมืองสกลนคร

จังหวัดสกลนคร 1 เครื่อง

1,021,500 บาท

(6) เครื่องรีดน้ำเกลือ ตำบลเชียงเครือ อำเภอเมืองสกลนคร

จังหวัดสกลนคร 1 เครื่อง

2,675,000 บาท

2) เงินอุดหนุนโครงการพัฒนาการแปรรูป บรรจุภัณฑ์ และสื่อสารทางการตลาด

สิ้นค้าโคขุน

16,841,100 บาท

กลุ่มโครงการที่ 3 โครงการเพิ่มศักยภาพไม้ดอกไม้ประดับครบวงจร

22,625,200 บาท

(1) วัตถุประสงค์

- 1) สนับสนุนการผลิตไม้ดอกไม้ประดับในรูปแบบโรงเรือน
- 2) เพิ่มประสิทธิภาพและศักยภาพการปลูกไม้ดอกไม้ประดับ

(2) สถานที่ดำเนินการ

- จังหวัดเลย จังหวัดชัยภูมิ จังหวัดนครราชสีมา จังหวัดสกลนคร จังหวัดกาฬสินธุ์ จังหวัดขอนแก่น  
จังหวัดศรีสะเกษ จังหวัดอุบลราชธานี จังหวัดอุดรธานี

(3) ระยะเวลาดำเนินการ

ตุลาคม 2560 - กันยายน 2561

(4) วงเงินทั้งสิ้นของกลุ่มโครงการ

22,625,200 บาท

(5) งบประมาณรายจ่าย จำแนกตามหน่วยงาน/กิจกรรม และประมาณการรายจ่าย

หน่วย : ล้านบาท

หน่วยงาน / กิจกรรม	งบประมาณ		ประมาณการรายจ่าย			รวม
	เริ่มต้น - ปี 2560	ปี 2561	ปี 2562	ปี 2563	ปี 2564 - จบโครงการ	
รวมทั้งสิ้น	-	22.6252	-	-	-	22.6252
1. กระทรวงเกษตรและสหกรณ์	-	22.6252	-	-	-	22.6252
1.1 กรมส่งเสริมการเกษตร	-	22.6252	-	-	-	22.6252
- ส่งเสริมเกษตรกรแปลงใหญ่ไม้ดอกไม้ประดับ	-	22.6252	-	-	-	22.6252

รายละเอียดงบประมาณจำแนกตามงบรายจ่าย

กลุ่มโครงการ : โครงการเพิ่มศักยภาพไม้ดอกไม้ประดับครบวงจร

ห่วงโซ่คุณค่า : ต้นน้ำ - เพิ่มศักยภาพการผลิต

กลุ่มกิจกรรม : ส่งเสริมศักยภาพการผลิตไม้ดอกไม้ประดับ

กระทรวงเกษตรและสหกรณ์

กรมส่งเสริมการเกษตร

กิจกรรม : ส่งเสริมเกษตรแปลงใหญ่ไม้ดอกไม้ประดับ

22,625,200 บาท

**1. งบดำเนินงาน**

22,625,200 บาท

**1.1 ค่าตอบแทน ใช้สอยและวัสดุ**

22,625,200 บาท

(1) ค่าตอบแทนวิทยากรสัมมนาและฝึกอบรม

64,800 บาท

(2) ค่าเบี้ยเลี้ยง ค่าเช่าที่พักและค่าพาหนะ

3,382,900 บาท

(3) ค่าจ้างเหมาบริการ

9,000 บาท

(4) ค่าใช้จ่ายในการสัมมนาและฝึกอบรม

5,460,000 บาท

(5) วัสดุสำนักงาน

358,500 บาท

(6) วัสดุการเกษตร

13,350,000 บาท

## รายละเอียดงบประมาณ จำแนกตามกลุ่มโครงการ

แนวทางการดำเนินงานที่ 1.1.3 เพิ่มศักยภาพภาคการท่องเที่ยวและบริการ

กลุ่มโครงการที่ 1 โครงการยกระดับการท่องเที่ยวทางวัฒนธรรมครบวงจร

444,861,600 บาท

## (1) วัตถุประสงค์

เพื่อเพิ่มศักยภาพและยกระดับการท่องเที่ยวเชิงประเพณีวัฒนธรรม อารยธรรม วัฒนธรรมลุ่มน้ำโขง  
ยุคก่อนประวัติศาสตร์

## (2) สถานที่ดำเนินการ

จังหวัดหนองคาย จังหวัดเลย จังหวัดอุดรธานี จังหวัดหนองบัวลำภู จังหวัดบึงกาฬ จังหวัดนครพนม  
จังหวัดมุกดาหาร จังหวัดสกลนคร จังหวัดร้อยเอ็ด จังหวัดขอนแก่น จังหวัดมหาสารคาม  
จังหวัดกาฬสินธุ์ จังหวัดสุรินทร์ จังหวัดนครราชสีมา จังหวัดบุรีรัมย์ จังหวัดชัยภูมิ จังหวัดอำนาจเจริญ  
จังหวัดศรีสะเกษ จังหวัดยโสธร จังหวัดอุบลราชธานี

## (3) ระยะเวลาดำเนินการ

ตุลาคม 2560 - กันยายน 2561

## (4) งบประมาณทั้งสิ้นของกลุ่มโครงการ

475,645,900 บาท

## (5) งบประมาณรายจ่าย จำแนกตามหน่วยงาน/กิจกรรม และประมาณการรายจ่าย

หน่วย : ล้านบาท

หน่วยงาน / กิจกรรม	งบประมาณ		ประมาณการรายจ่าย			รวม
	เริ่มต้น - ปี 2560	ปี 2561	ปี 2562	ปี 2563	ปี 2564 - จบโครงการ	
<b>รวมทั้งสิ้น</b>	-	<b>444.8616</b>	<b>9.7650</b>	<b>10.2533</b>	<b>10.7660</b>	<b>475.6459</b>
<b>1. กระทรวงการท่องเที่ยวและกีฬา</b>	-	<b>20.0000</b>	-	-	-	<b>20.0000</b>
<b>1.1 สำนักงานปลัดกระทรวงการท่องเที่ยวและกีฬา</b>	-	<b>20.0000</b>	-	-	-	<b>20.0000</b>
- การดำเนินการทางการตลาด การประชาสัมพันธ์ การจัดกิจกรรม ทางการท่องเที่ยว การนำเสนอสินค้า และบริการ (ภาคตะวันออกเฉียงเหนือ)	-	20.0000	-	-	-	20.0000
<b>2. กระทรวงมหาดไทย</b>	-	<b>102.2998</b>	-	-	-	<b>102.2998</b>
<b>2.1 กรมการพัฒนาชุมชน</b>	-	<b>59.3370</b>	-	-	-	<b>59.3370</b>
- พัฒนาแหล่งท่องเที่ยว สินค้าและบริการ และสิ่งอำนวยความสะดวก	-	59.3370	-	-	-	59.3370
<b>2.2 กรมส่งเสริมการปกครองท้องถิ่น</b>	-	<b>42.9628</b>	-	-	-	<b>42.9628</b>
- พัฒนาแหล่งท่องเที่ยว สินค้าและบริการ และสิ่งอำนวยความสะดวก	-	18.7438	-	-	-	18.7438
- การดำเนินการทางการตลาด การประชาสัมพันธ์ การจัดกิจกรรม ทางการท่องเที่ยว การนำเสนอสินค้าและบริการ	-	24.2190	-	-	-	24.2190

หน่วยงาน / กิจกรรม	งบประมาณ		ประมาณการรายจ่าย			รวม
	เริ่มต้น - ปี 2560	ปี 2561	ปี 2562	ปี 2563	ปี 2564 - จบโครงการ	
<b>3. กระทรวงศึกษาธิการ</b>	-	<b>9.3000</b>	<b>9.7650</b>	<b>10.2533</b>	<b>10.7660</b>	<b>40.0843</b>
<b>3.1 มหาวิทยาลัยกาฬสินธุ์</b>	-	<b>9.3000</b>	<b>9.7650</b>	<b>10.2533</b>	<b>10.7660</b>	<b>40.0843</b>
- เพิ่มศักยภาพการท่องเที่ยวและบริการ	-	9.3000	9.7650	10.2533	10.7660	40.0843
<b>4. จังหวัดและกลุ่มจังหวัด</b>	-	<b>313.2618</b>	-	-	-	<b>313.2618</b>
<b>4.1 จังหวัดหนองคาย</b>	-	<b>24.7000</b>	-	-	-	<b>24.7000</b>
- โครงการส่งเสริมและยกระดับมาตรฐานแหล่งท่องเที่ยว	-	24.7000	-	-	-	24.7000
<b>4.2 จังหวัดเลย</b>	-	<b>129.4000</b>	-	-	-	<b>129.4000</b>
- พัฒนาแหล่งท่องเที่ยวจุดชมวิวลุ่มน้ำโขง - ลำน้ำซม	-	49.5000	-	-	-	49.5000
- พัฒนาแหล่งท่องเที่ยวร้อยแก่นพันเกาะ	-	40.0000	-	-	-	40.0000
- การจัดประเพณีบุญหลวงและการละเล่นผีตาโขนสู่สากล	-	29.9000	-	-	-	29.9000
- ประชาสัมพันธ์และส่งเสริมการท่องเที่ยว (เพื่อเพิ่มศักยภาพในการท่องเที่ยว)	-	10.0000	-	-	-	10.0000
<b>4.3 จังหวัดอุดรธานี</b>	-	<b>23.0000</b>	-	-	-	<b>23.0000</b>
- การจัดงานมหกรรมผ้าไหมอัญมณีภาคลุ่มน้ำโขง : GMS Fabric Expo	-	23.0000	-	-	-	23.0000
<b>4.4 จังหวัดบึงกาฬ</b>	-	<b>25.0000</b>	-	-	-	<b>25.0000</b>
- ประชาสัมพันธ์และส่งเสริมการท่องเที่ยววัฒนธรรมลุ่มแม่น้ำโขง	-	25.0000	-	-	-	25.0000
<b>4.5 จังหวัดกาฬสินธุ์</b>	-	<b>43.5490</b>	-	-	-	<b>43.5490</b>
- ท่องแดนอารยธรรมทวารวดี ไตรมพระบารมี ด้วยวิถีพอเพียง	-	21.3490	-	-	-	21.3490
- ส่งเสริมการท่องเที่ยวชุมชนและหมู่บ้านข้าว (Rice Home for Tourism Community Kalasin Province)	-	22.2000	-	-	-	22.2000
<b>4.6 จังหวัดสุรินทร์</b>	-	<b>24.0000</b>	-	-	-	<b>24.0000</b>
- ยกระดับการท่องเที่ยวทางวัฒนธรรมครบวงจร	-	24.0000	-	-	-	24.0000
<b>4.7 จังหวัดนครราชสีมา</b>	-	<b>37.6128</b>	-	-	-	<b>37.6128</b>
- พัฒนาแหล่งท่องเที่ยว สินค้าและบริการ และสิ่งอำนวยความสะดวก (การท่องเที่ยวทางวัฒนธรรม)	-	37.6128	-	-	-	37.6128



หน่วย : ล้านบาท

หน่วยงาน / กิจกรรม	งบประมาณ		ประมาณการรายจ่าย			รวม
	เริ่มต้น - ปี 2560	ปี 2561	ปี 2562	ปี 2563	ปี 2564 - จบโครงการ	
<b>4.8 จังหวัดศรีสะเกษ</b>	-	<b>6.0000</b>	-	-	-	<b>6.0000</b>
- พัฒนาแหล่งท่องเที่ยวทางวัฒนธรรม	-	6.0000	-	-	-	6.0000

## รายละเอียดงบประมาณจำแนกตามงบรายจ่าย

เป้าหมาย : เศรษฐกิจระดับภาคเติบโตตามศักยภาพ ประชาชนมีคุณภาพชีวิตดีขึ้น

ตัวชี้วัดเป้าหมาย : อัตราการขยายตัวผลิตภัณฑ์มวลรวมกลุ่มจังหวัด (GPP) เพิ่มขึ้นเฉลี่ย ร้อยละ 2

แนวทางการดำเนินงานที่ 1.1.3 เพิ่มศักยภาพภาคการท่องเที่ยวและบริการ

ตัวชี้วัดแนวทางการดำเนินงาน : รายได้จากการท่องเที่ยวและบริการเพิ่มขึ้น ร้อยละ 10

กลุ่มโครงการ : โครงการยกระดับการท่องเที่ยวทางวัฒนธรรมครบวงจร

ห่วงโซ่คุณค่า : ต้นน้ำ - พัฒนาแหล่งท่องเที่ยว

กลุ่มกิจกรรม : พัฒนาแหล่งท่องเที่ยว สินค้าและบริการ และสิ่งอำนวยความสะดวก

(การท่องเที่ยวทางวัฒนธรรม)

กระทรวงมหาดไทย

กรมการพัฒนาชุมชน

กิจกรรม : พัฒนาแหล่งท่องเที่ยว สินค้าและบริการ และสิ่งอำนวยความสะดวก

59,337,000 บาท

1. งบดำเนินงาน

59,337,000 บาท

1.1 ค่าตอบแทน วัสดุและวัสดุ

59,337,000 บาท

(1) ค่าใช้จ่ายดำเนินงานสานพลังประชารัฐพัฒนาการท่องเที่ยวโดยชุมชน  
ภาคตะวันออกเฉียงเหนือ

59,337,000 บาท

กรมส่งเสริมการปกครองท้องถิ่น

กิจกรรม : พัฒนาแหล่งท่องเที่ยว สินค้าและบริการ และสิ่งอำนวยความสะดวก

18,743,800 บาท

1. งบเงินอุดหนุน

18,743,800 บาท

1.1 เงินอุดหนุนเฉพาะกิจ

18,743,800 บาท

1) ค่าที่ดิน/สิ่งก่อสร้าง

18,743,800 บาท

(1) ค่าที่ดินและสิ่งก่อสร้างที่มีราคาต่อหน่วยต่ำกว่า 10 ล้านบาท

8,009,700 บาท

รวม 1 รายการ (รวม 1 หน่วย)

(2) โครงการส่งเสริมและพัฒนาแหล่งท่องเที่ยวเชิงอนุรักษ์วัฒนธรรมผู้ไทย

เทศบาลตำบลเหล่าใหญ่ อำเภอภูผินารายณ์ จังหวัดกาฬสินธุ์ 1 แห่ง

10,734,100 บาท

จังหวัดและกลุ่มจังหวัด

จังหวัดเลย

กิจกรรม : พัฒนาแหล่งท่องเที่ยวจุดชมวิวลุ่มน้ำโขง - ลำน้ำซม

49,500,000 บาท

1. งบลงทุน

49,500,000 บาท

1.1 ค่าครุภัณฑ์ ที่ดินและสิ่งก่อสร้าง

49,500,000 บาท

1.1.1 ค่าที่ดินและสิ่งก่อสร้าง

49,500,000 บาท

1.1.1.1 ค่าก่อสร้างอื่นๆ

49,500,000 บาท

(1) พัฒนาแหล่งท่องเที่ยวจุดชมวิวลุ่มน้ำโขง - ลำน้ำซม ตำบลปากซม

อำเภอปากซม จังหวัดเลย 1 แห่ง

49,500,000 บาท

กิจกรรม : พัฒนาแหล่งท่องเที่ยวร้อยแก่งพันเกาะ

40,000,000 บาท

<b>1. งบลงทุน</b>	<b>40,000,000 บาท</b>
<b>1.1 ค่าครุภัณฑ์ ที่ดินและสิ่งก่อสร้าง</b>	<b>40,000,000 บาท</b>
<b>1.1.1 ค่าที่ดินและสิ่งก่อสร้าง</b>	<b>40,000,000 บาท</b>
1.1.1.1 ค่าก่อสร้างอื่นๆ	40,000,000 บาท
(1) พัฒนาแหล่งท่องเที่ยวร้อยแก่นกึ่งแพะ ก่อสร้างจุดชมแก่ริมแม่น้ำโขง	
บ้านหาดเม็ย ตำบลปากชม อำเภอปากชม จังหวัดเลย 1 แห่ง	40,000,000 บาท
<b>จังหวัดกาฬสินธุ์</b>	
<b>กิจกรรม : ห้องแดนอารยธรรมทวารวดีใต้ร่มพระบารมี ด้วยวิถีพอเพียง</b>	<b>21,349,000 บาท</b>
<b>1. งบดำเนินงาน</b>	<b>5,375,000 บาท</b>
<b>1.1 ค่าตอบแทน ใช้สอยและวัสดุ</b>	<b>5,375,000 บาท</b>
(1) ค่าจ้างเหมาบริการ	5,375,000 บาท
<b>2. งบลงทุน</b>	<b>15,974,000 บาท</b>
<b>2.1 ค่าครุภัณฑ์ ที่ดินและสิ่งก่อสร้าง</b>	<b>15,974,000 บาท</b>
<b>2.1.1 ค่าที่ดินและสิ่งก่อสร้าง</b>	<b>15,974,000 บาท</b>
2.1.1.1 ค่าก่อสร้างอื่นๆ	15,974,000 บาท
(1) ก่อสร้างพิพิธภัณฑ์พระราชมรรคาบริหาร พร้อมปรับปรุงภูมิทัศน์	
ตำบลกมลาไสย อำเภอกมลาไสย จังหวัดกาฬสินธุ์ 1 แห่ง	15,974,000 บาท
<b>จังหวัดนครราชสีมา</b>	
<b>กิจกรรม : พัฒนาแหล่งท่องเที่ยว สินค้าและบริการ และสิ่งอำนวยความสะดวก (การท่องเที่ยวทางวัฒนธรรม)</b>	<b>37,612,800 บาท</b>
<b>1. งบดำเนินงาน</b>	<b>27,112,800 บาท</b>
<b>1.1 ค่าตอบแทน ใช้สอยและวัสดุ</b>	<b>27,112,800 บาท</b>
(1) ค่าเบี้ยเลี้ยง ที่พักและพาหนะ	1,225,700 บาท
(2) ค่าจ้างเหมาบริการ	15,092,200 บาท
(3) ค่าใช้จ่ายในการสัมมนาและฝึกอบรม	10,421,800 บาท
(4) วัสดุสำนักงาน	331,100 บาท
(5) วัสดุสนามและการฝึก	42,000 บาท
<b>2. งบลงทุน</b>	<b>10,500,000 บาท</b>
<b>2.1 ค่าครุภัณฑ์ ที่ดินและสิ่งก่อสร้าง</b>	<b>10,500,000 บาท</b>
<b>2.1.1 ค่าที่ดินและสิ่งก่อสร้าง</b>	<b>10,500,000 บาท</b>
2.1.1.1 ค่าปรับปรุงทางและสะพาน	10,500,000 บาท
(1) ค่าปรับปรุงทางและสะพานที่มีราคาต่อหน่วยต่ำกว่า 10 ล้านบาท	10,500,000 บาท
รวม 3 รายการ (รวม 207 หน่วย)	
<b>จังหวัดศรีสะเกษ</b>	
<b>กิจกรรม : พัฒนาแหล่งท่องเที่ยวทางวัฒนธรรม</b>	<b>6,000,000 บาท</b>
<b>1. งบลงทุน</b>	<b>6,000,000 บาท</b>
<b>1.1 ค่าครุภัณฑ์ ที่ดินและสิ่งก่อสร้าง</b>	<b>6,000,000 บาท</b>
<b>1.1.1 ค่าที่ดินและสิ่งก่อสร้าง</b>	<b>6,000,000 บาท</b>
1.1.1.1 ค่าก่อสร้างอื่นๆ	6,000,000 บาท

(1) ค่าก่อสร้างอื่นๆที่มีราคาต่อหน่วยต่ำกว่า 10 ล้านบาท	6,000,000 บาท
รวม 1 รายการ (รวม 1 หน่วย)	

ห่วงโซ่คุณค่า : กลางน้ำ - การสร้างมูลค่าเพิ่มและนวัตกรรม

กลุ่มกิจกรรม : การพัฒนาบุคลากร มาตรฐานสินค้าและบริการ การประชาสัมพันธ์และสร้างความเชื่อมั่น  
 ต่อนักท่องเที่ยว (การท่องเที่ยวทางวัฒนธรรม)

จังหวัดและกลุ่มจังหวัด

จังหวัดหนองคาย

กิจกรรม : โครงการส่งเสริมและยกระดับมาตรฐานแหล่งท่องเที่ยว

24,700,000 บาท

1. งบดำเนินงาน

15,397,000 บาท

1.1 ค่าตอบแทน ใช้สอยและวัสดุ

15,397,000 บาท

(1) ค่าจ้างเหมาบริการ

15,397,000 บาท

2. งบลงทุน

9,303,000 บาท

2.1 ค่าครุภัณฑ์ ที่ดินและสิ่งก่อสร้าง

9,303,000 บาท

2.1.1 ค่าครุภัณฑ์

9,303,000 บาท

2.1.1.1 ครุภัณฑ์คอมพิวเตอร์

7,991,000 บาท

(1) ครุภัณฑ์คอมพิวเตอร์ที่มีราคาต่อหน่วยต่ำกว่า 1 ล้านบาท

5,491,000 บาท

รวม 9 รายการ (รวม 16 หน่วย)

(2) โปรแกรมประยุกต์ระบบงาน (Application Software) 1 ระบบ

2,500,000 บาท

2.1.1.2 ครุภัณฑ์อื่น ๆ

1,312,000 บาท

(1) ครุภัณฑ์อื่น ๆที่มีราคาต่อหน่วยต่ำกว่า 1 ล้านบาท

1,312,000 บาท

รวม 3 รายการ (รวม 12 หน่วย)

จังหวัดสุรินทร์

กิจกรรม : ยกระดับการท่องเที่ยวทางวัฒนธรรมครบวงจร

24,000,000 บาท

1. งบดำเนินงาน

24,000,000 บาท

1.1 ค่าตอบแทน ใช้สอยและวัสดุ

24,000,000 บาท

(1) ค่าตอบแทนผู้ปฏิบัติงานให้ทางราชการ

320,000 บาท

(2) ค่าตอบแทนวิทยากรสัมมนาและฝึกอบรม

1,623,000 บาท

(3) ค่าเบี้ยประชุมกรรมการ

870,000 บาท

(4) ค่าเบี้ยเลี้ยง ที่พักและพาหนะ

2,948,000 บาท

(5) ค่าซ่อมแซมยานพาหนะและขนส่ง

160,000 บาท

(6) ค่าจ้างเหมาบริการ

14,252,800 บาท

(7) ค่าซ่อมแซมครุภัณฑ์

803,000 บาท

(8) ค่าซ่อมแซมสิ่งก่อสร้าง

1,490,000 บาท

(9) วัสดุสำนักงาน

531,200 บาท

(10) วัสดุโฆษณาและเผยแพร่

96,000 บาท

(11) วัสดุคอมพิวเตอร์

198,000 บาท

(12) วัสดุก่อสร้าง

150,000 บาท

(13) วัสดุการเกษตร	150,000 บาท
(14) วัสดุงานบ้านงานครัว	150,000 บาท
(15) วัสดุสนามและการฝึก	174,000 บาท
(16) วัสดุการศึกษา	84,000 บาท

ห่วงโซ่คุณค่า : ปลายน้ำ - การจัดจำหน่ายและการตลาด

กลุ่มกิจกรรม : การดำเนินการทางการตลาด การประชาสัมพันธ์ การจัดกิจกรรมทางการท่องเที่ยว  
การนำเสนอสินค้าและบริการ (การท่องเที่ยวทางวัฒนธรรม)

กระทรวงการท่องเที่ยวและกีฬา

สำนักงานปลัดกระทรวงการท่องเที่ยวและกีฬา

กิจกรรม : การดำเนินการทางการตลาด การประชาสัมพันธ์ การจัดกิจกรรมทางการท่องเที่ยว  
การนำเสนอสินค้าและบริการ (ภาคตะวันออกเฉียงเหนือ)

	20,000,000 บาท
<b>1. งบรายจ่ายอื่น</b>	<b>20,000,000 บาท</b>
1) ค่าใช้จ่ายส่งเสริมการตลาดและประชาสัมพันธ์การตลาด จังหวัดหนองคาย	20,000,000 บาท

กระทรวงมหาดไทย

กรมส่งเสริมการปกครองท้องถิ่น

กิจกรรม : การดำเนินการทางการตลาด การประชาสัมพันธ์ การจัดกิจกรรมทางการท่องเที่ยว  
การนำเสนอสินค้าและบริการ

	24,219,000 บาท
<b>1. งบเงินอุดหนุน</b>	<b>24,219,000 บาท</b>
<b>1.1 เงินอุดหนุนเฉพาะกิจ</b>	<b>24,219,000 บาท</b>
1) ค่าครุภัณฑ์	24,219,000 บาท
(1) Art Of Mekong River ศิลปวัฒนธรรมลุ่มน้ำโขง	
เทศบาลตำบลเชียงคาน อำเภอเชียงคาน จังหวัดเลย 1 แห่ง	24,219,000 บาท

กระทรวงศึกษาธิการ

มหาวิทยาลัยกาฬสินธุ์

กิจกรรม : เพิ่มศักยภาพการท่องเที่ยวและบริการ

	9,300,000 บาท
<b>1. งบรายจ่ายอื่น</b>	<b>9,300,000 บาท</b>
1) ค่าใช้จ่ายโครงการยกระดับการท่องเที่ยวทางวัฒนธรรมครบวงจร 1 โครงการ	9,300,000 บาท

จังหวัดและกลุ่มจังหวัด

จังหวัดเลย

กิจกรรม : การจัดประเพณีบุญหลวงและการละเล่นผีตาโขนสู่สากล

	29,900,000 บาท
<b>1. งบดำเนินงาน</b>	<b>24,742,700 บาท</b>
<b>1.1 ค่าตอบแทน ใช้สอยและวัสดุ</b>	<b>24,742,700 บาท</b>
(1) ค่าตอบแทนผู้ปฏิบัติงานให้ทางราชการ	592,700 บาท
(2) ค่าจ้างเหมาบริการ	20,000,000 บาท

(3) ค่ารับรองและพิธีการ	1,150,000 บาท
(4) ค่าโฆษณาและเผยแพร่	3,000,000 บาท
<b>2. งบลงทุน</b>	<b>5,157,300 บาท</b>
<b>2.1 ค่าครุภัณฑ์ ที่ดินและสิ่งก่อสร้าง</b>	<b>5,157,300 บาท</b>
<b>2.1.1 ค่าที่ดินและสิ่งก่อสร้าง</b>	<b>5,157,300 บาท</b>
2.1.1.1 ค่าก่อสร้างอื่นๆ	5,157,300 บาท
(1) ค่าก่อสร้างอื่นๆที่มีราคาต่อหน่วยต่ำกว่า 10 ล้านบาท	5,157,300 บาท
รวม 1 รายการ (รวม 1 หน่วย)	
<b>กิจกรรม : ประชาสัมพันธ์และส่งเสริมการท่องเที่ยว (เพื่อเพิ่มศักยภาพในการท่องเที่ยว)</b>	<b>10,000,000 บาท</b>
<b>1. งบลงทุน</b>	<b>10,000,000 บาท</b>
<b>1.1 ค่าครุภัณฑ์ ที่ดินและสิ่งก่อสร้าง</b>	<b>10,000,000 บาท</b>
<b>1.1.1 ค่าครุภัณฑ์</b>	<b>10,000,000 บาท</b>
1.1.1.1 ครุภัณฑ์โฆษณาและเผยแพร่	10,000,000 บาท
(1) ติดตั้งระบบจอ LED Full Color Out Door Display P10 (5 x 3.8 )	
พร้อมงานโครงสร้างและอุปกรณ์ 1 แห่ง	4,392,400 บาท
(2) ติดตั้งระบบชุดจอแสดงผลชนิด Video wall ขนาดไม่น้อยกว่า 46 นิ้ว	
พร้อมงานโครงสร้างและอุปกรณ์ 1 แห่ง	5,607,600 บาท
<b>จังหวัดอุดรธานี</b>	
<b>กิจกรรม : การจัดงานมหกรรมผ้าทอมืออัญมณีภาคลุ่มน้ำโขง : GMS Fabric Expo</b>	<b>23,000,000 บาท</b>
<b>1. งบดำเนินงาน</b>	<b>23,000,000 บาท</b>
<b>1.1 ค่าตอบแทน ใช้สอยและวัสดุ</b>	<b>23,000,000 บาท</b>
(1) ค่าจ้างเหมาบริการ	18,000,000 บาท
(2) ค่าโฆษณาและเผยแพร่	5,000,000 บาท
<b>จังหวัดบึงกาฬ</b>	
<b>กิจกรรม : ประชาสัมพันธ์และส่งเสริมการท่องเที่ยววัฒนธรรมลุ่มน้ำโขง</b>	<b>25,000,000 บาท</b>
<b>1. งบดำเนินงาน</b>	<b>25,000,000 บาท</b>
<b>1.1 ค่าตอบแทน ใช้สอยและวัสดุ</b>	<b>25,000,000 บาท</b>
(1) ค่าจ้างเหมาบริการ	25,000,000 บาท
<b>จังหวัดกาฬสินธุ์</b>	
<b>กิจกรรม : ส่งเสริมการท่องเที่ยวชุมชนและหมู่บ้านข้าว (Rice Home for Tourism Community</b>	
<b>Kalasin Province)</b>	<b>22,200,000 บาท</b>
<b>1. งบดำเนินงาน</b>	<b>14,400,000 บาท</b>
<b>1.1 ค่าตอบแทน ใช้สอยและวัสดุ</b>	<b>14,400,000 บาท</b>
(1) ค่าเบี้ยเลี้ยง ที่พักและพาหนะ	6,750,000 บาท
(2) ค่ารับรองและพิธีการ	7,650,000 บาท
<b>2. งบลงทุน</b>	<b>7,800,000 บาท</b>
<b>2.1 ค่าครุภัณฑ์ ที่ดินและสิ่งก่อสร้าง</b>	<b>7,800,000 บาท</b>
<b>2.1.1 ค่าครุภัณฑ์</b>	<b>4,700,000 บาท</b>

2.1.1.1	ครุภัณฑ์การเกษตร	4,700,000 บาท
(1)	ครุภัณฑ์การเกษตรที่มีราคาต่อหน่วยต่ำกว่า 1 ล้านบาท	1,000,000 บาท
	รวม 1 รายการ (รวม 2 หน่วย)	
(2)	รถไถนา ขนาด 107 แรงม้า 2 คัน	3,700,000 บาท
<b>2.1.2</b>	<b>ค่าที่ดินและสิ่งก่อสร้าง</b>	<b>3,100,000 บาท</b>
2.1.2.1	ค่าก่อสร้างอื่นๆ	3,100,000 บาท
(1)	ค่าก่อสร้างอื่นๆที่มีราคาต่อหน่วยต่ำกว่า 10 ล้านบาท	3,100,000 บาท
	รวม 1 รายการ (รวม 1 หน่วย)	

## กลุ่มโครงการที่ 2 โครงการยกระดับการท่องเที่ยวทางธรรมชาติครบวงจร

305,040,900 บาท

## (1) วัตถุประสงค์

เพิ่มศักยภาพและยกระดับการท่องเที่ยวเชิงธรรมชาติ

## (2) สถานที่ดำเนินการ

จังหวัดเลย จังหวัดบึงกาฬ จังหวัดหนองบัวลำภู จังหวัดนครพนม จังหวัดสกลนคร จังหวัดมุกดาหาร จังหวัดร้อยเอ็ด จังหวัดกาฬสินธุ์ จังหวัดนครราชสีมา จังหวัดชัยภูมิ จังหวัดศรีสะเกษ จังหวัดอุบลราชธานี

## (3) ระยะเวลาดำเนินการ

2 ปี (พ.ศ. 2560 - พ.ศ. 2562)

## (4) วงเงินทั้งสิ้นของกลุ่มโครงการ

377,084,100 บาท

## (5) งบประมาณรายจ่าย จำแนกตามหน่วยงาน/กิจกรรม และประมาณการรายจ่าย

หน่วย : ล้านบาท

หน่วยงาน / กิจกรรม	งบประมาณ		ประมาณการรายจ่าย			รวม
	เริ่มต้น - ปี 2560	ปี 2561	ปี 2562	ปี 2563	ปี 2564 - จบโครงการ	
<b>รวมทั้งสิ้น</b>	-	<b>305.0409</b>	<b>72.0432</b>	-	-	<b>377.0841</b>
<b>1. กระทรวงคมนาคม</b>	-	<b>30.0000</b>	-	-	-	<b>30.0000</b>
<b>1.1 กรมทางหลวงชนบท</b>	-	<b>30.0000</b>	-	-	-	<b>30.0000</b>
- ก่อสร้างและปรับปรุงทางเพื่อยกระดับการท่องเที่ยวทางธรรมชาติครบวงจร	-	30.0000	-	-	-	30.0000
<b>2. กระทรวงทรัพยากรธรรมชาติและสิ่งแวดล้อม</b>	-	<b>63.0950</b>	-	-	-	<b>63.0950</b>
<b>2.1 กรมอุทยานแห่งชาติ สัตว์ป่า และพันธุ์พืช</b>	-	<b>63.0950</b>	-	-	-	<b>63.0950</b>
- พัฒนาแหล่งท่องเที่ยวสินค้าและบริการและสิ่งอำนวยความสะดวก	-	63.0950	-	-	-	63.0950
<b>3. กระทรวงมหาดไทย</b>	-	<b>58.0108</b>	<b>72.0432</b>	-	-	<b>130.0540</b>
<b>3.1 กรมโยธาธิการและผังเมือง</b>	-	<b>18.0108</b>	<b>72.0432</b>	-	-	<b>90.0540</b>
- พัฒนาแหล่งท่องเที่ยว สินค้าและบริการและสิ่งอำนวยความสะดวก	-	18.0108	72.0432	-	-	90.0540
<b>3.2 กรมส่งเสริมการปกครองท้องถิ่น</b>	-	<b>40.0000</b>	-	-	-	<b>40.0000</b>
- พัฒนาแหล่งท่องเที่ยว สินค้าและบริการและสิ่งอำนวยความสะดวก	-	40.0000	-	-	-	40.0000
<b>4. จังหวัดและกลุ่มจังหวัด</b>	-	<b>146.3711</b>	-	-	-	<b>146.3711</b>
<b>4.1 จังหวัดหนองบัวลำภู</b>	-	<b>20.0000</b>	-	-	-	<b>20.0000</b>
- พัฒนาแหล่งท่องเที่ยวภูเขา - ภูพานคำ	-	20.0000	-	-	-	20.0000
<b>4.2 จังหวัดนครพนม</b>	-	<b>67.1000</b>	-	-	-	<b>67.1000</b>
- ปรับปรุงและพัฒนาแหล่งท่องเที่ยวกลุ่มน้ำโขงสู่ความยั่งยืน	-	28.6000	-	-	-	28.6000
- ยกระดับแหล่งท่องเที่ยวลุ่มน้ำโขง	-	38.5000	-	-	-	38.5000
<b>4.3 จังหวัดร้อยเอ็ด</b>	-	<b>15.0000</b>	-	-	-	<b>15.0000</b>
- พัฒนาแหล่งท่องเที่ยว สินค้าและบริการและสิ่งอำนวยความสะดวก	-	15.0000	-	-	-	15.0000



หน่วย : ล้านบาท

หน่วยงาน / กิจกรรม	งบประมาณ		ประมาณการรายจ่าย			รวม
	เริ่มต้น - ปี 2560	ปี 2561	ปี 2562	ปี 2563	ปี 2564 - จบโครงการ	
<b>4.4 จังหวัดกาฬสินธุ์</b>	-	<b>8.7450</b>	-	-	-	<b>8.7450</b>
- พัฒนาปรับปรุงสาธารณูปโภค และสิ่งอำนวยความสะดวก แหล่งท่องเที่ยวแหลมโนนวิเศษ	-	8.7450	-	-	-	8.7450
<b>4.5 จังหวัดนครราชสีมา</b>	-	<b>5.4000</b>	-	-	-	<b>5.4000</b>
- พัฒนาแหล่งท่องเที่ยว สินค้าและบริการ และสิ่งอำนวยความสะดวก (การท่องเที่ยว ทางธรรมชาติ)	-	5.4000	-	-	-	5.4000
<b>4.6 จังหวัดชัยภูมิ</b>	-	<b>20.4261</b>	-	-	-	<b>20.4261</b>
- พัฒนาและส่งเสริมการท่องเที่ยว เชิงเกษตรจังหวัดชัยภูมิ	-	7.0000	-	-	-	7.0000
- การพัฒนาสิ่งอำนวยความสะดวก แหล่งท่องเที่ยวอุทยานแห่งชาติไทรทอง จังหวัดชัยภูมิ	-	13.4261	-	-	-	13.4261
<b>4.7 จังหวัดศรีสะเกษ</b>	-	<b>9.7000</b>	-	-	-	<b>9.7000</b>
- พัฒนาแหล่งท่องเที่ยวเชิงอนุรักษ์ ด้านการเกษตร	-	9.7000	-	-	-	9.7000
<b>5. รัฐวิสาหกิจ</b>	-	<b>7.5640</b>	-	-	-	<b>7.5640</b>
<b>5.1 การประปาส่วนภูมิภาค</b>	-	<b>7.5640</b>	-	-	-	<b>7.5640</b>
- ค่าก่อสร้างปรับปรุงระบบประปาอาคาร (ภาคตะวันออกเฉียงเหนือ)	-	7.5640	-	-	-	7.5640

## รายละเอียดงบประมาณจำแนกตามงบรายจ่าย

กลุ่มโครงการ : โครงการยกระดับการท่องเที่ยวทางธรรมชาติครบวงจร

ห่วงโซ่คุณค่า : ต้นน้ำ - พัฒนาแหล่งท่องเที่ยว

กลุ่มกิจกรรม : พัฒนาแหล่งท่องเที่ยว สินค้าและบริการ และสิ่งอำนวยความสะดวก  
(การท่องเที่ยวทางธรรมชาติ)

กระทรวงคมนาคม

กรมทางหลวงชนบท

กิจกรรม : ก่อสร้างและปรับปรุงทางเพื่อยกระดับการท่องเที่ยวทางธรรมชาติครบวงจร 30,000,000 บาท

1. งบลงทุน 30,000,000 บาท

1.1 ค่าครุภัณฑ์ ที่ดินและสิ่งก่อสร้าง 30,000,000 บาท

1.1.1 ค่าที่ดินและสิ่งก่อสร้าง 30,000,000 บาท

1.1.1.1 ค่าบำรุงรักษาทางและสะพาน 30,000,000 บาท

(1) ถนนสาย บก.4005 แยก ทล.2026 - น้ำตกกินรี อ.บึงโขงหลง

จ.บึงกาฬ 3.500 กม.

15,000,000 บาท

(2) ถนนสาย บก.4015 แยก ทล.2026 - น้ำตกถ้ำพระ อ.บึงโขงหลง

จ.บึงกาฬ 6.000 กม.

15,000,000 บาท

กระทรวงทรัพยากรธรรมชาติและสิ่งแวดล้อม

กรมอุทยานแห่งชาติ สัตว์ป่า และพันธุ์พืช

กิจกรรม : พัฒนาแหล่งท่องเที่ยวสินค้าและบริการ และสิ่งอำนวยความสะดวก 63,095,000 บาท

1. งบลงทุน 63,095,000 บาท

1.1 ค่าครุภัณฑ์ ที่ดินและสิ่งก่อสร้าง 63,095,000 บาท

1.1.1 ค่าที่ดินและสิ่งก่อสร้าง 63,095,000 บาท

1.1.1.1 ค่าก่อสร้างอาคารที่พักอาศัยและสิ่งก่อสร้างประกอบ 63,095,000 บาท

(1) ค่าใช้จ่ายการพัฒนาแหล่งท่องเที่ยว (ภาคตะวันออกเฉียงเหนือ)

อุทยานแห่งชาติตาไถน จังหวัดชัยภูมิ 1 แห่ง

31,150,000 บาท

(2) ค่าใช้จ่ายการพัฒนาแหล่งท่องเที่ยว (ภาคตะวันออกเฉียงเหนือ)

อุทยานแห่งชาติผาแต้ม จังหวัดอุบลราชธานี 1 แห่ง

11,945,000 บาท

(3) ค่าใช้จ่ายการพัฒนาแหล่งท่องเที่ยว (ภาคตะวันออกเฉียงเหนือ)

อุทยานแห่งชาติภูผาเทิบ จังหวัดมุกดาหาร 1 แห่ง

20,000,000 บาท

กระทรวงมหาดไทย

กรมโยธาธิการและผังเมือง

กิจกรรม : พัฒนาแหล่งท่องเที่ยว สินค้าและบริการและสิ่งอำนวยความสะดวก 18,010,800 บาท

1. งบลงทุน 18,010,800 บาท

1.1 ค่าครุภัณฑ์ ที่ดินและสิ่งก่อสร้าง 18,010,800 บาท

1.1.1 ค่าที่ดินและสิ่งก่อสร้าง 18,010,800 บาท

1.1.1.1 ค่าก่อสร้างอื่นๆ

18,010,800 บาท

(1) โครงการพัฒนาพื้นที่อ่างเก็บน้ำรัชชชัย ต.มะฮี อ.รัชชบุรี		
จ.ร้อยเอ็ด 1 แห่ง		18,010,800 บาท
งบประมาณทั้งสิ้น	90,054,000 บาท	
ปี 2561 ตั้งงบประมาณ	18,010,800 บาท	
ปี 2562 ผูกพันงบประมาณ	72,043,200 บาท	
<b>กรมส่งเสริมการปกครองส่วนท้องถิ่น</b>		
<b>กิจกรรม : พัฒนาแหล่งท่องเที่ยว สินค้าและบริการ และสิ่งอำนวยความสะดวก</b>		<b>40,000,000 บาท</b>
<b>1. งบเงินอุดหนุน</b>		<b>40,000,000 บาท</b>
<b>1.1 เงินอุดหนุนเฉพาะกิจ</b>		<b>40,000,000 บาท</b>
1) ค่าที่ดินและสิ่งก่อสร้าง		40,000,000 บาท
(1) พัฒนาแหล่งท่องเที่ยวแก่งคุตุ้ องค์การบริหารส่วนจังหวัดเลย		
จังหวัดเลย 1 แห่ง		40,000,000 บาท
<b>จังหวัดและกลุ่มจังหวัด</b>		
<b>จังหวัดหนองบัวลำภู</b>		
<b>กิจกรรม : พัฒนาแหล่งท่องเที่ยวภูเขา - ภูพานคำ</b>		<b>20,000,000 บาท</b>
<b>1. งบลงทุน</b>		<b>20,000,000 บาท</b>
<b>1.1 ค่าครุภัณฑ์ ที่ดินและสิ่งก่อสร้าง</b>		<b>20,000,000 บาท</b>
<b>1.1.1 ค่าที่ดินและสิ่งก่อสร้าง</b>		<b>20,000,000 บาท</b>
1.1.1.1 ค่าก่อสร้างทางและสะพาน		20,000,000 บาท
(1) ก่อสร้างถนนคอนกรีตเสริมเหล็ก สายบ้านหนองเล้าข้าว ตำบลบ้านถิ่น - บ้านวังมน		
ตำบลโคกม่วง อำเภอโนนสัง จังหวัดหนองบัวลำภู ขนาดกว้าง 5.00 เมตร		
ระยะทาง 7.167 กิโลเมตร 1 สายทาง		20,000,000 บาท
<b>จังหวัดนครพนม</b>		
<b>กิจกรรม : ปรับปรุงและพัฒนาแหล่งท่องเที่ยวลุ่มน้ำโขงสู่ความยั่งยืน</b>		<b>28,600,000 บาท</b>
<b>1. งบลงทุน</b>		<b>28,600,000 บาท</b>
<b>1.1 ค่าครุภัณฑ์ ที่ดินและสิ่งก่อสร้าง</b>		<b>28,600,000 บาท</b>
<b>1.1.1 ค่าที่ดินและสิ่งก่อสร้าง</b>		<b>28,600,000 บาท</b>
1.1.1.1 ค่าก่อสร้างทางและสะพาน		20,000,000 บาท
(1) ยกยกระดับมาตรฐานทาง สายแยกบ้านน้อยใต้ ตำบลในเมือง - อ่างเก็บน้ำหนองญาติ		
ตำบลหนองญาติ อำเภอเมืองนครพนม จังหวัดนครพนม ระยะทาง 3.500 กิโลเมตร		
1 สายทาง		20,000,000 บาท
1.1.1.2 ค่าปรับปรุงสิ่งก่อสร้างอื่น		5,600,000 บาท
(1) ค่าปรับปรุงสิ่งก่อสร้างอื่นที่มีราคาต่อหน่วยต่ำกว่า 10 ล้านบาท		5,600,000 บาท
รวม 1 รายการ (รวม 1 หน่วย)		
1.1.1.3 ค่าก่อสร้างอื่นๆ		3,000,000 บาท
(1) ค่าก่อสร้างอื่นที่มีราคาต่อหน่วยต่ำกว่า 10 ล้านบาท		3,000,000 บาท
รวม 1 รายการ (รวม 1 หน่วย)		

(1.1) ก่อสร้างประตูเมืองโบราณเมืองไชยบุรี ตำบลไชยบุรี อำเภอท่าอุเทน จังหวัดนครพนม 1 แห่ง	3,000,000 บาท
<b>จังหวัดร้อยเอ็ด</b>	
<b>กิจกรรม : พัฒนาแหล่งท่องเที่ยว สินค้าและบริการ และสิ่งอำนวยความสะดวก</b>	<b>15,000,000 บาท</b>
<b>1. งบลงทุน</b>	<b>15,000,000 บาท</b>
<b>1.1 ค่าครุภัณฑ์ ที่ดินและสิ่งก่อสร้าง</b>	<b>15,000,000 บาท</b>
<b>1.1.1 ค่าที่ดินและสิ่งก่อสร้าง</b>	<b>15,000,000 บาท</b>
<b>1.1.1.1 ค่าปรับปรุงแหล่งน้ำ</b>	<b>15,000,000 บาท</b>
(1) พัฒนาโนนเกาะน้อยอ่างเก็บน้ำห้วยกุดแคน หมู่ที่ 3 ตำบลเมืองหงส์ อำเภอจตุรพักตรพิมาน จังหวัดร้อยเอ็ด 1 แห่ง	15,000,000 บาท
<b>จังหวัดกาฬสินธุ์</b>	
<b>กิจกรรม : พัฒนาปรับปรุงสาธารณูปโภคและสิ่งอำนวยความสะดวกแหล่งท่องเที่ยวแหลมโนนวิเศษ</b>	<b>8,745,000 บาท</b>
<b>1. งบลงทุน</b>	<b>8,745,000 บาท</b>
<b>1.1 ค่าครุภัณฑ์ ที่ดินและสิ่งก่อสร้าง</b>	<b>8,745,000 บาท</b>
<b>1.1.1 ค่าที่ดินและสิ่งก่อสร้าง</b>	<b>8,745,000 บาท</b>
<b>1.1.1.1 ค่าปรับปรุงระบบสาธารณูปโภค</b>	<b>8,745,000 บาท</b>
(1) ค่าปรับปรุงระบบสาธารณูปโภคที่มีราคาต่อหน่วยต่ำกว่า 10 ล้านบาท รวม 1 รายการ (รวม 1 หน่วย)	8,745,000 บาท
<b>จังหวัดนครราชสีมา</b>	
<b>กิจกรรม : พัฒนาแหล่งท่องเที่ยว สินค้าและบริการ และสิ่งอำนวยความสะดวก (การท่องเที่ยวทางธรรมชาติ)</b>	<b>5,400,000 บาท</b>
<b>1. งบดำเนินงาน</b>	<b>3,400,000 บาท</b>
<b>1.1 ค่าตอบแทน ใช้สอยและวัสดุ</b>	<b>3,400,000 บาท</b>
(1) ค่าตอบแทนวิทยากรสัมมนาและฝึกอบรม	80,000 บาท
(2) ค่าเบี้ยเลี้ยง ที่พักและพาหนะ	48,000 บาท
(3) ค่าจ้างเหมาบริการ	2,456,000 บาท
(4) ค่าใช้จ่ายในการสัมมนาและฝึกอบรม	294,000 บาท
(5) ค่ารับรองและพิธีการ	20,000 บาท
(6) ค่าเช่าและตกแต่งสถานที่	144,000 บาท
(7) วัสดุสำนักงาน	200,000 บาท
(8) วัสดุสนามและการฝึก	158,000 บาท
<b>2. งบรายจ่ายอื่น</b>	<b>2,000,000 บาท</b>
1) ค่าจ้างที่ปรึกษาเพื่อจัดทำแผนพัฒนาและส่งเสริมการท่องเที่ยวในเขตพื้นที่ เขาใหญ่และวังน้ำเขียวโดยมุ่งสู่การปฏิบัติ	2,000,000 บาท
<b>จังหวัดชัยภูมิ</b>	
<b>กิจกรรม : พัฒนาและส่งเสริมการท่องเที่ยวเชิงเกษตรจังหวัดชัยภูมิ</b>	<b>7,000,000 บาท</b>
<b>1. งบดำเนินงาน</b>	<b>3,000,000 บาท</b>
<b>1.1 ค่าตอบแทน ใช้สอยและวัสดุ</b>	<b>3,000,000 บาท</b>
(1) ค่าจ้างเหมาบริการ	3,000,000 บาท

<b>2. งบรายจ่ายอื่น</b>	<b>4,000,000 บาท</b>
1) ค่าจ้างที่ปรึกษาเพื่อดำเนินการพัฒนาและส่งเสริมการท่องเที่ยวเชิงเกษตร โดยชุมชน	4,000,000 บาท
<b>กิจกรรม : การพัฒนาสิ่งอำนวยความสะดวกแหล่งท่องเที่ยวอุทยานแห่งชาติไทรทอง จังหวัดชัยภูมิ</b>	<b>13,426,100 บาท</b>
<b>1. งบลงทุน</b>	<b>13,426,100 บาท</b>
<b>1.1 ค่าครุภัณฑ์ ที่ดินและสิ่งก่อสร้าง</b>	<b>13,426,100 บาท</b>
<b>1.1.1 ค่าที่ดินและสิ่งก่อสร้าง</b>	<b>13,426,100 บาท</b>
1.1.1.1 ค่าก่อสร้างทางและสะพาน	3,250,000 บาท
(1) ค่าก่อสร้างทางและสะพานที่มีราคาต่อหน่วยต่ำกว่า 10 ล้านบาท	3,250,000 บาท
รวม 1 รายการ (รวม 1 หน่วย)	
1.1.1.2 ค่าก่อสร้างอื่นๆ	10,176,100 บาท
(1) ค่าก่อสร้างอื่นที่มีราคาต่อหน่วยต่ำกว่า 10 ล้านบาท	10,176,100 บาท
รวม 6 รายการ (รวม 13 หน่วย)	
<b>จังหวัดศรีสะเกษ</b>	
<b>กิจกรรม : พัฒนาแหล่งท่องเที่ยวเชิงอนุรักษ์ด้านการเกษตร</b>	<b>9,700,000 บาท</b>
<b>1. งบดำเนินงาน</b>	<b>1,064,000 บาท</b>
<b>1.1 ค่าตอบแทน ใช้สอยและวัสดุ</b>	<b>1,064,000 บาท</b>
(1) ค่าจ้างเหมาบริการ	864,000 บาท
(2) วัสดุการเกษตร	200,000 บาท
<b>2. งบลงทุน</b>	<b>8,636,000 บาท</b>
<b>2.1 ค่าครุภัณฑ์ ที่ดินและสิ่งก่อสร้าง</b>	<b>8,636,000 บาท</b>
<b>2.1.1 ค่าครุภัณฑ์</b>	<b>300,000 บาท</b>
2.1.1.1 ครุภัณฑ์กีฬา	300,000 บาท
(1) ครุภัณฑ์กีฬาที่มีราคาต่อหน่วยต่ำกว่า 1 ล้านบาท	300,000 บาท
รวม 1 รายการ (รวม 20 หน่วย)	
<b>2.1.2 ค่าที่ดินและสิ่งก่อสร้าง</b>	<b>8,336,000 บาท</b>
2.1.2.1 ค่าก่อสร้างทางและสะพาน	3,760,600 บาท
(1) ค่าก่อสร้างทางและสะพานที่มีราคาต่อหน่วยต่ำกว่า 10 ล้านบาท	3,760,600 บาท
รวม 2 รายการ (รวม 2 หน่วย)	
2.1.2.2 ค่าก่อสร้างอื่นๆ	4,575,400 บาท
(1) ค่าก่อสร้างอื่นที่มีราคาต่อหน่วยต่ำกว่า 10 ล้านบาท	4,575,400 บาท
รวม 9 รายการ (รวม 14 หน่วย)	
<b>รัฐวิสาหกิจ</b>	
<b>การประปาส่วนภูมิภาค</b>	
<b>กิจกรรม : ค่าก่อสร้างปรับปรุงระบบประปาอาคาร(ภาคตะวันออกเฉียงเหนือ)</b>	<b>7,564,000 บาท</b>
<b>1. งบลงทุน</b>	<b>7,564,000 บาท</b>
<b>1.1 ค่าครุภัณฑ์ ที่ดินและสิ่งก่อสร้าง</b>	<b>7,564,000 บาท</b>

<b>1.1.1 ค่าที่ดินและสิ่งก่อสร้าง</b>	<b>7,564,000 บาท</b>
1.1.1.1 ค่าที่ดินและสิ่งก่อสร้าง	7,564,000 บาท
(1) ค่าที่ดินและสิ่งก่อสร้างที่มีราคาต่อหน่วยต่ำกว่า 10 ล้านบาท	7,564,000 บาท
รวม 1 รายการ (รวม 1 หน่วย)	

ห่วงโซ่คุณค่า : กลางน้ำ - การสร้างมูลค่าเพิ่มและนวัตกรรม

กลุ่มกิจกรรม : การพัฒนาบุคลากร มาตรฐานสินค้าและบริการ การประชาสัมพันธ์และสร้างความเชื่อมั่น  
 ต่อนักท่องเที่ยว (การท่องเที่ยวทางธรรมชาติ)

จังหวัดและกลุ่มจังหวัด

จังหวัดนครพนม

กิจกรรม : ยกกระดับแหล่งท่องเที่ยวลุ่มน้ำโขง

**38,500,000 บาท**

**1. งบดำเนินงาน**

**38,500,000 บาท**

**1.1 ค่าตอบแทน วัสดุและวัสดุ**

**38,500,000 บาท**

(1) ค่าตอบแทนวิทยากรสัมมนาและฝึกอบรม

144,000 บาท

(2) ค่าเบี้ยเลี้ยง ที่พักและพาหนะ

57,600 บาท

(3) ค่าจ้างเหมาบริการ

24,705,000 บาท

(4) ค่าใช้จ่ายในการสัมมนาและฝึกอบรม

3,695,000 บาท

(5) วัสดุสำนักงาน

298,400 บาท

(6) วัสดุสนามและการฝึก

9,600,000 บาท

กลุ่มโครงการที่ 3 โครงการยกระดับการท่องเที่ยวทางกีฬาและสุขภาพครบวงจร

339,825,000 บาท

(1) วัตถุประสงค์

เพื่อเพิ่มศักยภาพและยกระดับการท่องเที่ยวเชิงกีฬาและเชิงสุขภาพ

(2) สถานที่ดำเนินการ

จังหวัดมหาสารคาม จังหวัดร้อยเอ็ด จังหวัดนครพนม จังหวัดบุรีรัมย์ จังหวัดชัยภูมิ จังหวัดอุบลราชธานี

(3) ระยะเวลาดำเนินการ

3 ปี (พ.ศ. 2560 - พ.ศ. 2563)

(4) วงเงินทั้งสิ้นของกลุ่มโครงการ

593,255,600 บาท

(5) งบประมาณรายจ่าย จำแนกตามหน่วยงาน/กิจกรรม และประเภทการรายจ่าย

หน่วย : ล้านบาท

หน่วยงาน / กิจกรรม	งบประมาณ		ประเภทการรายจ่าย			รวม
	เริ่มต้น - ปี 2560	ปี 2561	ปี 2562	ปี 2563	ปี 2564 - จบโครงการ	
<b>รวมทั้งสิ้น</b>	-	<b>339.8250</b>	<b>123.6900</b>	<b>123.9525</b>	<b>5.7881</b>	<b>593.2556</b>
<b>1. กระทรวงมหาดไทย</b>	-	<b>99.2200</b>	<b>118.4400</b>	<b>118.4400</b>	-	<b>336.1000</b>
<b>1.1 กรมโยธาธิการและผังเมือง</b>	-	<b>99.2200</b>	<b>118.4400</b>	<b>118.4400</b>	-	<b>336.1000</b>
- พัฒนาแหล่งท่องเที่ยว สินค้าและบริการ และสิ่งอำนวยความสะดวก (ทางกีฬาและ สุขภาพ)	-	99.2200	118.4400	118.4400	-	336.1000
<b>2. กระทรวงศึกษาธิการ</b>	-	<b>4.0000</b>	<b>5.2500</b>	<b>5.5125</b>	<b>5.7881</b>	<b>20.5506</b>
<b>2.1 มหาวิทยาลัยราชภัฏเลย</b>	-	<b>4.0000</b>	<b>5.2500</b>	<b>5.5125</b>	<b>5.7881</b>	<b>20.5506</b>
- ส่งเสริมการตลาดท่องเที่ยว Sport Tourism กลุ่มจังหวัดภาค ตะวันออกเฉียงเหนือตอนบน 1	-	4.0000	5.2500	5.5125	5.7881	20.5506
<b>3. จังหวัดและกลุ่มจังหวัด</b>	-	<b>236.6050</b>	-	-	-	<b>236.6050</b>
<b>3.1 จังหวัดมหาสารคาม</b>	-	<b>87.5350</b>	-	-	-	<b>87.5350</b>
- พัฒนาแหล่งท่องเที่ยว สินค้าและบริการ และสิ่งอำนวยความสะดวก	-	87.5350	-	-	-	87.5350
<b>3.2 จังหวัดบุรีรัมย์</b>	-	<b>70.0000</b>	-	-	-	<b>70.0000</b>
- ยกระดับการท่องเที่ยวทางกีฬาและ สุขภาพครบวงจร	-	70.0000	-	-	-	70.0000
<b>3.3 จังหวัดชัยภูมิ</b>	-	<b>30.0000</b>	-	-	-	<b>30.0000</b>
- พัฒนาหนองผกบึง สวนสุขภาพตะโกตัด แห่งประเทศไทย	-	30.0000	-	-	-	30.0000

หน่วยงาน / กิจกรรม	งบประมาณ		ประมาณการรายจ่าย			รวม
	เริ่มต้น - ปี 2560	ปี 2561	ปี 2562	ปี 2563	ปี 2564 - จบโครงการ	
<b>3.4 จังหวัดอุบลราชธานี</b>	-	<b>49.0700</b>	-	-	-	<b>49.0700</b>
- พัฒนาแหล่งท่องเที่ยวสินค้าและบริการ และสิ่งอำนวยความสะดวก	-	49.0700	-	-	-	49.0700



## รายละเอียดงบประมาณจำแนกตามงบรายจ่าย

กลุ่มโครงการ : โครงการยกระดับการท่องเที่ยวทางกีฬาและสุขภาพครบวงจร

ห่วงโซ่คุณค่า : ต้นน้ำ - พัฒนาแหล่งท่องเที่ยว

กลุ่มกิจกรรม : พัฒนาแหล่งท่องเที่ยวสินค้าและบริการ และสิ่งอำนวยความสะดวก

(การท่องเที่ยวทางกีฬาและสุขภาพ)

กระทรวงมหาดไทย

กรมโยธาธิการและผังเมือง

กิจกรรม : พัฒนาแหล่งท่องเที่ยว สินค้าและบริการและสิ่งอำนวยความสะดวก (ทางกีฬาและสุขภาพ)

99,220,000 บาท

1. งบลงทุน

99,220,000 บาท

1.1 ค่าครุภัณฑ์ ที่ดินและสิ่งก่อสร้าง

99,220,000 บาท

1.1.1 ค่าที่ดินและสิ่งก่อสร้าง

99,220,000 บาท

1.1.1.1 ค่าก่อสร้างอื่นๆ

99,220,000 บาท

(1) โครงการปรับปรุงภูมิทัศน์ และก่อสร้างทางจักรยาน ทางเดิน-วิ่ง

รอบอ่างเก็บน้ำรัชชชัย อำเภอธวัชบุรี จังหวัดร้อยเอ็ด 1 แห่ง

40,000,000 บาท

(2) เชื้อนบ้องกันตลิ่งเส้นทางจักรยานและทางเดินเลียบริมฝั่งแม่น้ำโขง

ในเขตเทศบาลเมืองนครพนม (จากหน้าวัดพระอินทร์แปลงถึงสวนเทิดพระเกียรติ)

จังหวัดนครพนม ความยาว 565 เมตร 1 แห่ง

10,620,000 บาท

งบประมาณทั้งสิ้น

53,100,000 บาท

ปี 2561 ตั้งงบประมาณ

10,620,000 บาท

ปี 2562 ผูกพันงบประมาณ

21,240,000 บาท

ปี 2563 ผูกพันงบประมาณ

21,240,000 บาท

(3) เชื้อนบ้องกันตลิ่งเส้นทางจักรยานและทางเดินเลียบริมฝั่งแม่น้ำโขง

บ้านหนองจันทร์ หมู่ที่ 14 ตำบลท่าค้อ อำเภอเมืองนครพนม

จังหวัดนครพนม ความยาว 1,000 เมตร 1 แห่ง

19,800,000 บาท

งบประมาณทั้งสิ้น

99,000,000 บาท

ปี 2561 ตั้งงบประมาณ

19,800,000 บาท

ปี 2562 ผูกพันงบประมาณ

39,600,000 บาท

ปี 2563 ผูกพันงบประมาณ

39,600,000 บาท

(4) เชื้อนบ้องกันตลิ่งเส้นทางจักรยานและทางเดินเลียบริมฝั่งแม่น้ำโขง

บ้านหนองจันทร์ หมู่ที่ 1, หมู่ที่ 13 ตำบลท่าค้อ อำเภอเมืองนครพนม

จังหวัดนครพนม ความยาว 1,500 เมตร 1 แห่ง

28,800,000 บาท

งบประมาณทั้งสิ้น

144,000,000 บาท

ปี 2561 ตั้งงบประมาณ

28,800,000 บาท

ปี 2562 ผูกพันงบประมาณ

57,600,000 บาท

ปี 2563 ผูกพันงบประมาณ

57,600,000 บาท

## จังหวัดและกลุ่มจังหวัด

## จังหวัดมหาสารคาม

กิจกรรม : พัฒนาแหล่งท่องเที่ยว สินค้าและบริการ และสิ่งอำนวยความสะดวก

87,535,000 บาท

## 1. งบลงทุน

87,535,000 บาท

## 1.1 ค่าครุภัณฑ์ ที่ดินและสิ่งก่อสร้าง

87,535,000 บาท

## 1.1.1 ค่าที่ดินและสิ่งก่อสร้าง

87,535,000 บาท

## 1.1.1.1 ค่าก่อสร้างทางและสะพาน

87,535,000 บาท

(1) ก่อสร้างถนนลาดยางแอสฟัลติกส์คอนกรีตรอบแก่งเลิงจาน

ตำบลแก่งเลิงจาน อำเภอเมืองมหาสารคาม จังหวัดมหาสารคาม

ขนาดกว้าง 5.00 เมตร ยาว 10.500 กิโลเมตร พร้อมสะพานคอนกรีตเสริมเหล็ก

กว้าง 7.00 เมตร ยาว 50.00 เมตร 1 สายทาง

46,285,000 บาท

(2) ก่อสร้างถนนลาดยางแอสฟัลติกส์คอนกรีตรอบบึงกุย อำเภอโกสุมพิสัย

จังหวัดมหาสารคาม ขนาดกว้าง 6 เมตร ยาว 8.259 กิโลเมตร

พร้อมไหล่ทางข้างละ 1.50 เมตร 1 สายทาง

41,250,000 บาท

## จังหวัดบุรีรัมย์

กิจกรรม : ยกระดับการท่องเที่ยวทางกีฬาและสุขภาพครบวงจร

70,000,000 บาท

## 1. งบลงทุน

70,000,000 บาท

## 1.1 ค่าครุภัณฑ์ ที่ดินและสิ่งก่อสร้าง

70,000,000 บาท

## 1.1.1 ค่าที่ดินและสิ่งก่อสร้าง

70,000,000 บาท

## 1.1.1.1 ค่าก่อสร้างทางและสะพาน

38,800,000 บาท

(1) ก่อสร้างขยายถนนบริเวณอ่างเก็บน้ำห้วยจระเข้มาก ตำบลบ้านบัว

อำเภอเมืองบุรีรัมย์ จังหวัดบุรีรัมย์ ผิวจราจรชนิดแอสฟัลติกคอนกรีต

กว้าง 6.00 เมตร ไหล่ทางชนิดแอสฟัลติกคอนกรีต กว้างข้างละ 1.50 เมตร

ระยะทาง 1.250 กิโลเมตร พร้อมสะพาน คสล. กว้าง 9.00 เมตร 1 สายทาง

16,800,000 บาท

(2) ก่อสร้างถนนรอบอ่างเก็บน้ำห้วยตลาด ตำบลเสม็ด อำเภอเมืองบุรีรัมย์

จังหวัดบุรีรัมย์ ผิวจราจรชนิดแอสฟัลติกคอนกรีต กว้าง 6.00 เมตร

ไม่มีไหล่ทาง ระยะทาง 9.400 กิโลเมตร 1 สายทาง

22,000,000 บาท

## 1.1.1.2 ค่าปรับปรุงทางและสะพาน

21,200,000 บาท

(1) ปรับปรุงถนนจักรยานอ่างเก็บน้ำห้วยจระเข้มาก ตำบลเสม็ด อำเภอเมืองบุรีรัมย์

จังหวัดบุรีรัมย์ ผิวจราจรชนิดแอสฟัลติกคอนกรีต กว้าง 3.00 เมตร ไม่มีไหล่ทาง

ความยาว 3.480 กิโลเมตร ก่อสร้างสะพาน คสล. กว้าง 3.20 เมตร ความยาว 325 เมตร

พร้อมปรับปรุงถนนผิวจราจรหินคลุก กว้าง 5.00 เมตร หนา 0.10 เมตร

ระยะทาง 11.830 กิโลเมตร 1 สายทาง

21,200,000 บาท

## 1.1.1.3 ค่าก่อสร้างอื่นๆ

10,000,000 บาท

(1) ปรับปรุงภูมิทัศน์บริเวณอ่างเก็บน้ำห้วยตลาดและห้วยจระเข้มาก

ตำบลเสม็ด อำเภอเมืองบุรีรัมย์ จังหวัดบุรีรัมย์ 5 แห่ง

10,000,000 บาท

## จังหวัดชัยภูมิ

กิจกรรม : พัฒนาหนองผกบัง สวนสุขภาพตะโกัดัดแห่งประเทศไทย

30,000,000 บาท

<b>1. งบลงทุน</b>	<b>30,000,000 บาท</b>
<b>1.1 ค่าครุภัณฑ์ ที่ดินและสิ่งก่อสร้าง</b>	<b>30,000,000 บาท</b>
<b>1.1.1 ค่าที่ดินและสิ่งก่อสร้าง</b>	<b>30,000,000 บาท</b>
1.1.1.1 ค่าก่อสร้างอื่นๆ	30,000,000 บาท
(1) ค่าก่อสร้างอื่นๆที่มีราคาต่อหน่วยต่ำกว่า 10 ล้านบาท	17,972,000 บาท
รวม 4 รายการ (รวม 4 หน่วย)	
(2) ก่อสร้างกำแพงกันดินคอนกรีตเสริมเหล็กพร้อมทางเดินและราวกันตก	
ตำบลฝักบัว อำเภอภูเขียว จังหวัดชัยภูมิ ขนาดกำแพงกันดินคอนกรีตเสริมเหล็ก	
ระยะทางยาว 460.00 เมตร 1 แห่ง	12,028,000 บาท
<b>จังหวัดอุบลราชธานี</b>	
<b>กิจกรรม : พัฒนาแหล่งท่องเที่ยวสินค้าและบริการ และสิ่งอำนวยความสะดวก</b>	<b>49,070,000 บาท</b>
<b>1. งบลงทุน</b>	<b>49,070,000 บาท</b>
<b>1.1 ค่าครุภัณฑ์ ที่ดินและสิ่งก่อสร้าง</b>	<b>49,070,000 บาท</b>
<b>1.1.1 ค่าที่ดินและสิ่งก่อสร้าง</b>	<b>49,070,000 บาท</b>
1.1.1.1 ค่าก่อสร้างอื่นๆ	49,070,000 บาท
(1) อาคารอเนกประสงค์ สปามมาตรฐานและแพทย์ทางเลือก รับผู้สูงอายุ	
อำเภอวารินชำราบ จังหวัดอุบลราชธานี 1 แห่ง	49,070,000 บาท
<b>หวังโซ่คุณค่า : ปลายน้ำ - การจัดจำหน่ายและการตลาด</b>	
<b>กลุ่มกิจกรรม : การดำเนินการทางการตลาด การประชาสัมพันธ์ การจัดกิจกรรมทางการท่องเที่ยว</b>	
<b>การนำเสนอสินค้าและบริการ (การท่องเที่ยวทางกีฬาและสุขภาพ)</b>	
<b>กระทรวงศึกษาธิการ</b>	
<b>มหาวิทยาลัยราชภัฏเลย</b>	
<b>กิจกรรม : ส่งเสริมการตลาดท่องเที่ยว Sport Tourism กลุ่มจังหวัดภาคตะวันออกเฉียงเหนือตอนบน 1</b>	<b>4,000,000 บาท</b>
<b>1. งบรายจ่ายอื่น</b>	<b>4,000,000 บาท</b>
1) ค่าใช้จ่ายส่งเสริมการตลาดท่องเที่ยว Sport Tourism กลุ่มจังหวัด	
ภาคตะวันออกเฉียงเหนือตอนบน 1	4,000,000 บาท

รายละเอียดงบประมาณ จำแนกตามกลุ่มโครงการ

แนวทางการดำเนินงานที่ 1.1.4 พัฒนาด้านสังคม ยกระดับคุณภาพชีวิต และสิ่งแวดล้อม

กลุ่มโครงการที่ 1 ยกระดับคุณภาพชีวิตคนอีสานศตวรรษที่ 21

138,937,500 บาท

(1) วัตถุประสงค์

เพื่อพัฒนาสังคม ยกระดับรายได้และคุณภาพชีวิต และเสริมสร้างให้คนมีสุขภาพดี ลดการสูญเสีย  
จากมะเร็งท่อน้ำดี

(2) สถานที่ดำเนินการ

จังหวัดหนองคาย จังหวัดเลย จังหวัดอุดรธานี จังหวัดหนองบัวลำภู จังหวัดบึงกาฬ จังหวัดนครพนม  
จังหวัดมุกดาหาร จังหวัดสกลนคร จังหวัดร้อยเอ็ด จังหวัดขอนแก่น จังหวัดมหาสารคาม  
จังหวัดกาฬสินธุ์ จังหวัดสุรินทร์ จังหวัดนครราชสีมา จังหวัดบุรีรัมย์ จังหวัดชัยภูมิ จังหวัดอำนาจเจริญ  
จังหวัดศรีสะเกษ จังหวัดยโสธร จังหวัดอุบลราชธานี

(3) ระยะเวลาดำเนินการ

ตุลาคม 2560 - กันยายน 2561

(4) วงเงินทั้งสิ้นของกลุ่มโครงการ

138,937,500 บาท

(5) งบประมาณรายจ่าย จำแนกตามหน่วยงาน/กิจกรรม และประมาณการรายจ่าย

หน่วย : ล้านบาท

หน่วยงาน / กิจกรรม	งบประมาณ		ประมาณการรายจ่าย			รวม
	เริ่มต้น - ปี 2560	ปี 2561	ปี 2562	ปี 2563	ปี 2564 - จบโครงการ	
<b>รวมทั้งสิ้น</b>	-	<b>138.9375</b>	-	-	-	<b>138.9375</b>
<b>1. กระทรวงการพัฒนาสังคมและความมั่นคง ของมนุษย์</b>	-	<b>108.9375</b>	-	-	-	<b>108.9375</b>
<b>1.1 สำนักงานปลัดกระทรวงการพัฒนาสังคม และความมั่นคงของมนุษย์</b>	-	<b>108.9375</b>	-	-	-	<b>108.9375</b>
- พัฒนาสังคมและยกระดับคุณภาพชีวิต	-	60.9375	-	-	-	60.9375
- สร้างงาน สร้างอาชีพ	-	48.0000	-	-	-	48.0000
<b>2. กระทรวงสาธารณสุข</b>	-	<b>30.0000</b>	-	-	-	<b>30.0000</b>
<b>2.1 สำนักงานปลัดกระทรวงสาธารณสุข</b>	-	<b>30.0000</b>	-	-	-	<b>30.0000</b>
- กิจกรรมโครงการกำจัดพยาธิใบไม้ตับ มะเร็งท่อน้ำดี ภาคตะวันออกเฉียงเหนือ	-	26.3886	-	-	-	26.3886
- กิจกรรมการคัดกรองพยาธิใบไม้ตับ ภาคตะวันออกเฉียงเหนือ	-	1.2664	-	-	-	1.2664
- กิจกรรมตรวจคัดกรองมะเร็งท่อน้ำดี ภาคตะวันออกเฉียงเหนือ	-	2.3450	-	-	-	2.3450

## รายละเอียดงบประมาณจำแนกตามงบรายจ่าย

เป้าหมาย : เศรษฐกิจระดับภาคเติบโตตามศักยภาพ ประชาชนมีคุณภาพชีวิตดีขึ้น

ตัวชี้วัดเป้าหมาย : อัตราการขยายตัวผลิตภัณฑ์มวลรวมกลุ่มจังหวัด (GPP) เพิ่มขึ้นเฉลี่ย ร้อยละ 2

แนวทางการดำเนินงานที่ 1.1.4 พัฒนาด้านสังคม ยกกระดับคุณภาพชีวิต และสิ่งแวดล้อม

ตัวชี้วัดแนวทางการดำเนินงาน : ด้านสังคมได้รับการปรับปรุงพัฒนาประชาชนคุณภาพชีวิตดีขึ้น ร้อยละ 1

กลุ่มโครงการ : โครงการยกระดับคุณภาพชีวิตคนอีสาณศตวรรษที่ 21

ห่วงโซ่คุณค่า : ดินน้ำ - พัฒนาโครงสร้างพื้นฐานด้านสังคม

กลุ่มกิจกรรม : การพัฒนาโครงสร้างพื้นฐานด้านสังคม ครอบคลุมและสุขภาพ

กระทรวงการพัฒนาสังคมและความมั่นคงของมนุษย์

สำนักงานปลัดกระทรวงการพัฒนาสังคมและความมั่นคงของมนุษย์

กิจกรรม : พัฒนาสังคมและยกระดับคุณภาพชีวิต

60,937,500 บาท

1. งบดำเนินงาน

60,937,500 บาท

1.1 ค่าตอบแทน ใช้สอยและวัสดุ

60,937,500 บาท

(1) ค่าใช้จ่ายในการดำเนินงานรายการ 1 ตำบลซ่อม 1 ตำบลสร้าง

60,937,500 บาท

กระทรวงสาธารณสุข

สำนักงานปลัดกระทรวงสาธารณสุข

กิจกรรม : กิจกรรมโครงการกำจัดพยาธิใบไม้ตับ มะเร็งท่อน้ำดี ภาคตะวันออกเฉียงเหนือ

26,388,600 บาท

1. งบเงินอุดหนุน

26,388,600 บาท

1.1 เงินอุดหนุนทั่วไป

26,388,600 บาท

1) เงินอุดหนุนพัฒนารูปแบบการคัดกรองและระบบการดูแลผู้ป่วยพยาธิใบไม้ตับ  
มะเร็งท่อน้ำดี

26,388,600 บาท

กลุ่มกิจกรรม : ส่งเสริมการสร้างงาน สร้างอาชีพ

กระทรวงการพัฒนาสังคมและความมั่นคงของมนุษย์

สำนักงานปลัดกระทรวงการพัฒนาสังคมและความมั่นคงของมนุษย์

กิจกรรม : สร้างงาน สร้างอาชีพ

48,000,000 บาท

1. งบดำเนินงาน

48,000,000 บาท

1.1 ค่าตอบแทน ใช้สอยและวัสดุ

48,000,000 บาท

(1) ค่าใช้จ่ายในการดำเนินงานรายการคลังปัญญาพัฒนาผลิตภัณฑ์ OTOP

48,000,000 บาท

ห่วงโซ่คุณค่า : กลางน้ำ - พัฒนาคน

กลุ่มกิจกรรม : ส่งเสริมองค์ความรู้ด้านสุขภาพและสังคม

กระทรวงสาธารณสุข

สำนักงานปลัดกระทรวงสาธารณสุข

กิจกรรม : กิจกรรมการคัดกรองพยาธิใบไม้ตับ ภาคตะวันออกเฉียงเหนือ

1,266,400 บาท

1. งบเงินอุดหนุน

1,266,400 บาท

1.1 เงินอุดหนุนทั่วไป

1,266,400 บาท

1) เงินอุดหนุนพัฒนาารูปแบบการคัดกรองและระบบการดูแลผู้ป่วยยาเสพติดไม่ตั้บ  
มะเร็งท่อน้ำดี 1,266,400 บาท

ห่วงโซ่คุณค่า : ปลายน้ำ - ยกระดับคุณภาพชีวิต 1,266,400 บาท

กลุ่มกิจกรรม : การจัดการแก้ไขปัญหามะเร็งท่อน้ำดีจากมะเร็งท่อน้ำดี

กระทรวงสาธารณสุข

สำนักงานปลัดกระทรวงสาธารณสุข

กิจกรรม : กิจกรรมตรวจคัดกรองมะเร็งท่อน้ำดี ภาคตะวันออกเฉียงเหนือ 2,345,000 บาท

1. งบเงินอุดหนุน 2,345,000 บาท

1.1 เงินอุดหนุนทั่วไป 2,345,000 บาท

1) เงินอุดหนุนพัฒนาารูปแบบการคัดกรองและระบบการดูแลผู้ป่วยยาเสพติดไม่ตั้บ  
มะเร็งท่อน้ำดี 2,345,000 บาท

กลุ่มโครงการที่ 2 ส่งเสริมการบริหารจัดการทรัพยากรธรรมชาติและสิ่งแวดล้อมอย่างยั่งยืน

16,450,000 บาท

(1) วัตถุประสงค์

เพื่อส่งเสริม พื้นฟูทรัพยากรธรรมชาติป่าไม้และสิ่งแวดล้อมให้คงความอุดมสมบูรณ์  
และเพิ่มพื้นที่สวนป่าไม้เศรษฐกิจพื้นที่ต้นน้ำ

(2) สถานที่ดำเนินการ

จังหวัดหนองคาย จังหวัดเลย จังหวัดอุดรธานี จังหวัดหนองบัวลำภู จังหวัดบึงกาฬ จังหวัดนครพนม  
จังหวัดมุกดาหาร จังหวัดสกลนคร จังหวัดร้อยเอ็ด จังหวัดขอนแก่น จังหวัดมหาสารคาม  
จังหวัดกาฬสินธุ์ จังหวัดสุรินทร์ จังหวัดนครราชสีมา จังหวัดบุรีรัมย์ จังหวัดชัยภูมิ จังหวัดอำนาจเจริญ  
จังหวัดศรีสะเกษ จังหวัดยโสธร จังหวัดอุบลราชธานี

(3) ระยะเวลาดำเนินการ

ตุลาคม 2560 - กันยายน 2561

(4) วงเงินทั้งสิ้นของกลุ่มโครงการ

16,450,000 บาท

(5) งบประมาณรายจ่าย จำแนกตามหน่วยงาน/กิจกรรม และประเภทการรายจ่าย

หน่วย : ล้านบาท

หน่วยงาน / กิจกรรม	งบประมาณ		ประเภทการรายจ่าย			รวม
	เริ่มต้น - ปี 2560	ปี 2561	ปี 2562	ปี 2563	ปี 2564 - จบโครงการ	
รวมทั้งสิ้น	-	16.4500	-	-	-	16.4500
1. กระทรวงทรัพยากรธรรมชาติและสิ่งแวดล้อม	-	16.4500	-	-	-	16.4500
1.1 กรมป่าไม้	-	16.4500	-	-	-	16.4500
- ส่งเสริมฟื้นฟูทรัพยากรธรรมชาติและสิ่งแวดล้อม	-	15.1250	-	-	-	15.1250
- ส่งเสริมการพัฒนาองค์ความรู้ด้านสังคมและสิ่งแวดล้อม	-	1.3250	-	-	-	1.3250

รายละเอียดงบประมาณจำแนกตามงบรายจ่าย

กลุ่มโครงการ : ส่งเสริมการบริหารจัดการทรัพยากรธรรมชาติและสิ่งแวดล้อมอย่างยั่งยืน

ห่วงโซ่คุณค่า : ต้นน้ำ - พัฒนาโครงสร้างพื้นฐานด้านสังคม

กลุ่มกิจกรรม : ส่งเสริมฟื้นฟูทรัพยากรธรรมชาติและสิ่งแวดล้อม

กระทรวงทรัพยากรธรรมชาติและสิ่งแวดล้อม

กรมป่าไม้

กิจกรรม : ส่งเสริมฟื้นฟูทรัพยากรธรรมชาติและสิ่งแวดล้อม

15,125,000 บาท

**1. งบดำเนินงาน**

1,979,000 บาท

**1.1 ค่าตอบแทน ใช้สอยและวัสดุ**

1,979,000 บาท

(1) ค่าเบี้ยเลี้ยง ค่าที่พักและพาหนะ

664,900 บาท

(2) วัสดุสำนักงาน

592,100 บาท

(3) วัสดุเชื้อเพลิงและหล่อลื่น

652,000 บาท

(4) วัสดุคอมพิวเตอร์

70,000 บาท

**2. งบลงทุน**

6,846,000 บาท

**2.1 ค่าครุภัณฑ์ ที่ดินและสิ่งก่อสร้าง**

6,846,000 บาท

**2.1.1 ค่าที่ดินและสิ่งก่อสร้าง**

6,846,000 บาท

**2.1.1.1 ค่าก่อสร้างอื่นๆ**

6,846,000 บาท

(1) ค่าก่อสร้างอื่นๆที่มีราคาต่อหน่วยต่ำกว่า 10 ล้านบาท

6,846,000 บาท

รวม 10 รายการ (รวม 1,680,000 หน่วย)

**3. งบเงินอุดหนุน**

6,300,000 บาท

**3.1 เงินอุดหนุนทั่วไป**

6,300,000 บาท

**1) ค่าที่ดิน/สิ่งก่อสร้าง**

6,300,000 บาท

(1) ค่าก่อสร้างอื่นๆที่มีราคาต่อหน่วยต่ำกว่า 10 ล้านบาท

6,300,000 บาท

รวม 10 รายการ (รวม 5,500 หน่วย)

ห่วงโซ่คุณค่า : กลางน้ำ - พัฒนาคน

กลุ่มกิจกรรม : ส่งเสริมการพัฒนาองค์ความรู้ด้านสังคมและสิ่งแวดล้อม

กระทรวงทรัพยากรธรรมชาติและสิ่งแวดล้อม

กรมป่าไม้

กิจกรรม : ส่งเสริมการพัฒนาองค์ความรู้ด้านสังคมและสิ่งแวดล้อม

1,325,000 บาท

**1. งบดำเนินงาน**

1,325,000 บาท

**1.1 ค่าตอบแทน ใช้สอยและวัสดุ**

1,325,000 บาท

(1) ค่าเบี้ยเลี้ยง ค่าที่พักและพาหนะ

980,000 บาท

(2) วัสดุสำนักงาน

345,000 บาท



## กลุ่มโครงการที่ 3 เมืองน่าอยู่ทุกกลุ่มคน

917,724,000 บาท

## (1) วัตถุประสงค์

เพื่อพัฒนาเมืองให้เป็นศูนย์กลางการค้า การลงทุน การบริการสุขภาพและศูนย์กลางการศึกษา

## (2) สถานที่ดำเนินการ

จังหวัดหนองคาย จังหวัดเลย จังหวัดอุดรธานี จังหวัดหนองบัวลำภู จังหวัดบึงกาฬ จังหวัดนครพนม  
 จังหวัดมุกดาหาร จังหวัดสกลนคร จังหวัดร้อยเอ็ด จังหวัดขอนแก่น จังหวัดมหาสารคาม  
 จังหวัดกาฬสินธุ์ จังหวัดสุรินทร์ จังหวัดนครราชสีมา จังหวัดบุรีรัมย์ จังหวัดชัยภูมิ จังหวัดอำนาจเจริญ  
 จังหวัดศรีสะเกษ จังหวัดยโสธร จังหวัดอุบลราชธานี

## (3) ระยะเวลาดำเนินการ

4 ปี (พ.ศ. 2560 - พ.ศ. 2564)

## (4) วงเงินทั้งสิ้นของกลุ่มโครงการ

1,399,124,000 บาท

## (5) งบประมาณรายจ่าย จำแนกตามหน่วยงาน/กิจกรรม และประมาณการรายจ่าย

หน่วย : ล้านบาท

หน่วยงาน / กิจกรรม	งบประมาณ		ประมาณการรายจ่าย			รวม
	เริ่มต้น - ปี 2560	ปี 2561	ปี 2562	ปี 2563	ปี 2564 - จบโครงการ	
<b>รวมทั้งสิ้น</b>	<b>80.0000</b>	<b>917.7240</b>	<b>148.2000</b>	<b>148.2000</b>	<b>105.0000</b>	<b>1,399.1240</b>
<b>1. กระทรวงการพัฒนาสังคมและความมั่นคง ของมนุษย์</b>	-	<b>100.0000</b>	-	-	-	<b>100.0000</b>
<b>1.1 สำนักงานปลัดกระทรวงการพัฒนาสังคม และความมั่นคงของมนุษย์</b>	-	<b>100.0000</b>	-	-	-	<b>100.0000</b>
- สร้างเสริมสุขภาพ	-	100.0000	-	-	-	100.0000
<b>2. กระทรวงมหาดไทย</b>	<b>80.0000</b>	<b>116.6000</b>	<b>148.2000</b>	<b>148.2000</b>	<b>105.0000</b>	<b>598.0000</b>
<b>2.1 สำนักงานปลัดกระทรวงมหาดไทย</b>	<b>80.0000</b>	<b>95.0000</b>	<b>105.0000</b>	<b>105.0000</b>	<b>105.0000</b>	<b>490.0000</b>
- สนับสนุนการแก้ไขปัญหาความเดือดร้อน ของประชาชน และนโยบายของรัฐบาล (ภาคตะวันออกเฉียงเหนือ)	80.0000	70.0000	80.0000	80.0000	80.0000	390.0000
- สนับสนุนการขับเคลื่อนแผนพัฒนา จังหวัดและแผนพัฒนากลุ่มจังหวัด (ภาคตะวันออกเฉียงเหนือ)	-	25.0000	25.0000	25.0000	25.0000	100.0000
<b>2.2 กรมโยธาธิการและผังเมือง</b>	-	<b>21.6000</b>	<b>43.2000</b>	<b>43.2000</b>	-	<b>108.0000</b>
- การพัฒนาเมืองและระบบบริการ	-	21.6000	43.2000	43.2000	-	108.0000
<b>3. กระทรวงสาธารณสุข</b>	-	<b>685.2100</b>	-	-	-	<b>685.2100</b>
<b>3.1 สำนักงานปลัดกระทรวงสาธารณสุข</b>	-	<b>685.2100</b>	-	-	-	<b>685.2100</b>
- พัฒนาระบบบริการปฐมภูมิให้มีคุณภาพ มาตรฐานภูมิภาคตะวันออกเฉียงเหนือ	-	332.7100	-	-	-	332.7100

หน่วยงาน / กิจกรรม	งบประมาณ		ประมาณการรายจ่าย			รวม
	เริ่มต้น - ปี 2560	ปี 2561	ปี 2562	ปี 2563	ปี 2564 - จบโครงการ	
- กิจกรรมพัฒนาศักยภาพของหน่วยงาน บริการสุขภาพ ภาคตะวันออกเฉียงเหนือ	-	352.5000	-	-	-	352.5000
<b>4. จังหวัดและกลุ่มจังหวัด</b>	-	<b>15.9140</b>	-	-	-	<b>15.9140</b>
<b>4.1 จังหวัดเลย</b>	-	<b>1.0140</b>	-	-	-	<b>1.0140</b>
- ปรับปรุงสภาพแวดล้อม อำเภอคำชะอี จังหวัดเลย ให้เป็นเมืองที่ทุกคนเข้าถึงได้ ตามหลัก Universal Design	-	1.0140	-	-	-	1.0140
<b>4.2 จังหวัดขอนแก่น</b>	-	<b>5.0000</b>	-	-	-	<b>5.0000</b>
- จัดตั้งศูนย์กลางในการขับเคลื่อน ติดตาม และประสานงาน โครงการขอนแก่นเมือง อัจฉริยะ	-	5.0000	-	-	-	5.0000
<b>4.3 จังหวัดนครราชสีมา</b>	-	<b>9.9000</b>	-	-	-	<b>9.9000</b>
- พัฒนาเมืองและระบบบริการ	-	9.9000	-	-	-	9.9000

รายละเอียดงบประมาณจำแนกตามงบรายจ่าย

กลุ่มโครงการ : เมืองน่าอยู่ทุกกลุ่มคน

ห่วงโซ่คุณค่า : ดันน้ำ - พัฒนาโครงสร้างพื้นฐานด้านสังคม

กลุ่มกิจกรรม : การพัฒนาเมืองและระบบบริการ

กระทรวงมหาดไทย

สำนักงานปลัดกระทรวงมหาดไทย

กิจกรรม : สนับสนุนการขับเคลื่อนแผนพัฒนาจังหวัดและแผนพัฒนากลุ่มจังหวัด (ภาคตะวันออกเฉียงเหนือ)

25,000,000 บาท

1. งบรายจ่ายอื่น

25,000,000 บาท

1) ค่าใช้จ่ายในการบูรณาการแผนในระดับจังหวัด

25,000,000 บาท

กรมโยธาธิการและผังเมือง

กิจกรรม : การพัฒนาเมืองและระบบบริการ

21,600,000 บาท

1. งบลงทุน

21,600,000 บาท

1.1 ค่าครุภัณฑ์ ที่ดินและสิ่งก่อสร้าง

21,600,000 บาท

1.1.1 ค่าที่ดินและสิ่งก่อสร้าง

21,600,000 บาท

1.1.1.1 ค่าก่อสร้างอื่นๆ

21,600,000 บาท

(1) ก่อสร้างเขื่อน-ทางจักรยาน และทางเดินเลียบริมฝั่งแม่น้ำโขง (ต่อเนื่อง)

จากสวนเทิดพระเกียรติถึงแขวงทางหลวงนครพนม จังหวัดนครพนม

ระยะทาง 1,500 เมตร 1 แห่ง

21,600,000 บาท

งบประมาณทั้งสิ้น

108,000,000 บาท

ปี 2561 ตั้งงบประมาณ

21,600,000 บาท

ปี 2562 ผูกพันงบประมาณ

43,200,000 บาท

ปี 2563 ผูกพันงบประมาณ

43,200,000 บาท

จังหวัดและกลุ่มจังหวัด

จังหวัดเลย

กิจกรรม : ปรับปรุงสภาพแวดล้อม อำเภอด่านซ้าย จังหวัดเลย ให้เป็นเมืองที่ทุกคนเข้าถึงได้ตามหลัก

Universal Design

1,014,000 บาท

1. งบลงทุน

1,014,000 บาท

1.1 ค่าครุภัณฑ์ ที่ดินและสิ่งก่อสร้าง

1,014,000 บาท

1.1.1 ค่าที่ดินและสิ่งก่อสร้าง

1,014,000 บาท

1.1.1.1 ค่าปรับปรุงสิ่งก่อสร้างอื่น

1,014,000 บาท

(1) ค่าปรับปรุงสิ่งก่อสร้างอื่นที่มีราคาต่อหน่วยต่ำกว่า 10 ล้านบาท

1,014,000 บาท

รวม 1 รายการ (รวม 1 หน่วย)

จังหวัดขอนแก่น

กิจกรรม : จัดตั้งศูนย์กลางในการขับเคลื่อน ติดตาม และประสานงาน โครงการขอนแก่นเมืองอัจฉริยะ

5,000,000 บาท

1. งบดำเนินงาน

5,000,000 บาท

1.1 ค่าตอบแทน ใช้สอยและวัสดุ

5,000,000 บาท

(1) ค่าจ้างเหมาบริการ

5,000,000 บาท

## จังหวัดนครราชสีมา

## กิจกรรม : พัฒนาเมืองและระบบบริการ

9,900,000 บาท

## 1. งบลงทุน

9,900,000 บาท

## 1.1 ค่าครุภัณฑ์ ที่ดินและสิ่งก่อสร้าง

9,900,000 บาท

## 1.1.1 ค่าที่ดินและสิ่งก่อสร้าง

9,900,000 บาท

## 1.1.1.1 ค่าปรับปรุงสิ่งก่อสร้างอื่น

6,500,000 บาท

(1) ค่าปรับปรุงสิ่งก่อสร้างอื่นที่มีราคาต่อหน่วยต่ำกว่า 10 ล้านบาท

6,500,000 บาท

รวม 1 รายการ (รวม 1 หน่วย)

## 1.1.1.2 ค่าปรับปรุงทางและสะพาน

3,400,000 บาท

(1) ค่าปรับปรุงทางและสะพานที่มีราคาต่อหน่วยต่ำกว่า 10 ล้านบาท

3,400,000 บาท

รวม 1 รายการ (รวม 1 หน่วย)

## กลุ่มกิจกรรม : การสร้างเสริมสุขภาพ

## กระทรวงการพัฒนาสังคมและความมั่นคงของมนุษย์

## สำนักงานปลัดกระทรวงการพัฒนาสังคมและความมั่นคงของมนุษย์

## กิจกรรม : สร้างเสริมสุขภาพ

100,000,000 บาท

## 1. งบลงทุน

100,000,000 บาท

## 1.1 ค่าครุภัณฑ์ ที่ดินและสิ่งก่อสร้าง

100,000,000 บาท

## 1.1.1 ค่าที่ดินและสิ่งก่อสร้าง

100,000,000 บาท

## 1.1.1.1 ค่าก่อสร้างอื่นๆ

100,000,000 บาท

(1) ค่าก่อสร้างอื่นๆที่มีราคาต่อหน่วยต่ำกว่า 10 ล้านบาท

100,000,000 บาท

รวม 71 รายการ (รวม 111 หน่วย)

## กระทรวงสาธารณสุข

## สำนักงานปลัดกระทรวงสาธารณสุข

## กิจกรรม : พัฒนาระบบบริการปฐมภูมิให้มีคุณภาพมาตรฐานภูมิภาคตะวันออกเฉียงเหนือ

332,710,000 บาท

## 1. งบลงทุน

332,710,000 บาท

## 1.1 ค่าครุภัณฑ์ ที่ดินและสิ่งก่อสร้าง

332,710,000 บาท

## 1.1.1 ค่าครุภัณฑ์

332,710,000 บาท

## 1.1.1.1 ครุภัณฑ์ยานพาหนะและขนส่ง

31,552,000 บาท

(1) ครุภัณฑ์ยานพาหนะและขนส่งที่มีราคาต่อหน่วยต่ำกว่า 1 ล้านบาท

31,552,000 บาท

รวม 30 รายการ (รวม 32 หน่วย)

## 1.1.1.2 ครุภัณฑ์การแพทย์

301,158,000 บาท

(1) ครุภัณฑ์การแพทย์ที่มีราคาต่อหน่วยต่ำกว่า 1 ล้านบาท

255,558,000 บาท

รวม 808 รายการ (รวม 1,442 หน่วย)

(2) กล้องถ่ายภาพจอประสาทตาดีจิตอล โรงพยาบาลยางตลาด ตำบลอู่เม่า

อำเภอยางตลาด จังหวัดกาฬสินธุ์ 1 ชุด

1,200,000 บาท

(3) กล้องถ่ายภาพจอประสาทตาดีจิจิตอล โรงพยาบาลกาฬสินธุ์ ตำบลกาฬสินธุ์ อำเภอเมืองกาฬสินธุ์ จังหวัดกาฬสินธุ์ 1 ชุด	1,200,000 บาท
(4) กล้องถ่ายภาพจอประสาทตาดีจิจิตอล โรงพยาบาลพล ตำบลเมืองพล อำเภอพล จังหวัดขอนแก่น 1 ชุด	1,200,000 บาท
(5) กล้องถ่ายภาพจอประสาทตาดีจิจิตอล โรงพยาบาลชุมแพ ตำบลชุมแพ อำเภอชุมแพ จังหวัดขอนแก่น 1 ชุด	1,200,000 บาท
(6) กล้องถ่ายภาพจอประสาทตาดีจิจิตอล โรงพยาบาลน้ำพอง ตำบลน้ำพอง อำเภอน้ำพอง จังหวัดขอนแก่น 1 ชุด	1,200,000 บาท
(7) กล้องถ่ายภาพจอประสาทตาดีจิจิตอล โรงพยาบาลวาปีปทุม ตำบลนาข่า อำเภอวาปีปทุม จังหวัดมหาสารคาม 1 ชุด	1,200,000 บาท
(8) กล้องถ่ายภาพจอประสาทตาดีจิจิตอล โรงพยาบาลธวัชบุรี ตำบลธวัชบุรี อำเภอธวัชบุรี จังหวัดร้อยเอ็ด 1 ชุด	1,200,000 บาท
(9) กล้องถ่ายภาพจอประสาทตาดีจิจิตอล โรงพยาบาลโพนทอง ตำบลสระนกแก้ว อำเภอโพนทอง จังหวัดร้อยเอ็ด 1 ชุด	1,200,000 บาท
(10) กล้องถ่ายภาพจอประสาทตาดีจิจิตอล โรงพยาบาลเซกา ตำบลเซกา อำเภอเซกา จังหวัดบึงกาฬ 1 ชุด	1,200,000 บาท
(11) กล้องถ่ายภาพจอประสาทตาดีจิจิตอล โรงพยาบาล สมเด็จพระยุพราชด่านซ้าย ตำบลด่านซ้าย อำเภอด่านซ้าย จังหวัดเลย 1 ชุด	1,200,000 บาท
(12) กล้องถ่ายภาพจอประสาทตาดีจิจิตอล โรงพยาบาลโพนพิสัย ตำบลจุมพล อำเภอโพนพิสัย จังหวัดหนองคาย 1 ชุด	1,200,000 บาท
(13) กล้องถ่ายภาพจอประสาทตาดีจิจิตอล โรงพยาบาลหนองคาย ตำบลโพธิ์ชัย อำเภอเมืองหนองคาย จังหวัดหนองคาย 1 ชุด	1,200,000 บาท
(14) กล้องถ่ายภาพจอประสาทตาดีจิจิตอล โรงพยาบาลศรีบุญเรือง ตำบลเมืองใหม่ อำเภอศรีบุญเรือง จังหวัดหนองบัวลำภู 1 ชุด	1,200,000 บาท
(15) กล้องถ่ายภาพจอประสาทตาดีจิจิตอล โรงพยาบาลอุดรธานี ตำบลหมากแข้ง อำเภอเมืองอุดรธานี จังหวัดอุดรธานี 1 ชุด	1,200,000 บาท
(16) กล้องถ่ายภาพจอประสาทตาดีจิจิตอล โรงพยาบาล สมเด็จพระยุพราชสว่างแดนดิน ตำบลสว่างแดนดิน อำเภอสว่างแดนดิน จังหวัดสกลนคร 1 ชุด	1,200,000 บาท
(17) กล้องถ่ายภาพจอประสาทตาดีจิจิตอล โรงพยาบาลสกลนคร ตำบลธาตุเชิงชุม อำเภอเมืองสกลนคร จังหวัดสกลนคร 1 ชุด	1,200,000 บาท
(18) กล้องถ่ายภาพจอประสาทตาดีจิจิตอล โรงพยาบาลวานรนิวาส ตำบลวานรนิวาส อำเภอวานรนิวาส จังหวัดสกลนคร 1 ชุด	1,200,000 บาท
(19) กล้องถ่ายภาพจอประสาทตาดีจิจิตอล โรงพยาบาลหนองบัวระเหว ตำบลหนองบัวระเหว อำเภอหนองบัวระเหว จังหวัดชัยภูมิ 1 ชุด	1,200,000 บาท
(20) กล้องถ่ายภาพจอประสาทตาดีจิจิตอล โรงพยาบาลจักราช ตำบลจักราช อำเภอจักราช จังหวัดนครราชสีมา 1 ชุด	1,200,000 บาท

(21) กล้องถ่ายภาพจอประสาทตาดีจิจิตอล โรงพยาบาลเพชรรัตนนครราชสีมา ตำบลโคกกรวด อำเภอเมืองนครราชสีมา จังหวัดนครราชสีมา 1 ชุด	1,200,000 บาท
(22) กล้องถ่ายภาพจอประสาทตาดีจิจิตอล โรงพยาบาลลำปลายมาศ ตำบลลำปลายมาศ อำเภอลำปลายมาศ จังหวัดบุรีรัมย์ 1 ชุดปลายมาศ	1,200,000 บาท
(23) กล้องถ่ายภาพจอประสาทตาดีจิจิตอล โรงพยาบาลปราสาท ตำบลก้งแอน อำเภอปราสาท จังหวัดสุรินทร์ 1 ชุด	1,200,000 บาท
(24) กล้องถ่ายภาพจอประสาทตาดีจิจิตอล โรงพยาบาลกาบเชิง ตำบลกาบเชิง อำเภอกาบเชิง จังหวัดสุรินทร์ 1 ชุด	1,200,000 บาท
(25) กล้องถ่ายภาพจอประสาทตาดีจิจิตอล โรงพยาบาลส่งเสริมสุขภาพตำบล โคกกลาง ตำบลหนองสูงใต้ อำเภอหนองสูง จังหวัดมุกดาหาร 1 ชุด	1,200,000 บาท
(26) กล้องถ่ายภาพจอประสาทตาดีจิจิตอล โรงพยาบาลส่งเสริมสุขภาพตำบลป่งขาม ตำบลป่งขาม อำเภอห้วยน้ำใหญ่ จังหวัดมุกดาหาร 1 ชุด	1,200,000 บาท
(27) กล้องถ่ายภาพจอประสาทตาดีจิจิตอล โรงพยาบาลส่งเสริมสุขภาพตำบล ราชมณี ตำบลโนนทราย อำเภอมหาชนะชัย จังหวัดยโสธร 1 ชุด	1,200,000 บาท
(28) กล้องถ่ายภาพจอประสาทตาดีจิจิตอล โรงพยาบาลส่งเสริมสุขภาพตำบลคำเตย ตำบลคำเตย อำเภอไทยเจริญ จังหวัดยโสธร 1 ชุด	1,200,000 บาท
(29) กล้องถ่ายภาพจอประสาทตาดีจิจิตอล โรงพยาบาลกุดชุม ตำบลกุดชุม อำเภอกุดชุม จังหวัดยโสธร 1 ชุด	1,200,000 บาท
(30) กล้องถ่ายภาพจอประสาทตาดีจิจิตอล โรงพยาบาลส่งเสริมสุขภาพตำบลย่อ ตำบลย่อ อำเภอคำเขื่อนแก้ว จังหวัดยโสธร 1 ชุด	1,200,000 บาท
(31) กล้องถ่ายภาพจอประสาทตาดีจิจิตอล โรงพยาบาลส่งเสริมสุขภาพตำบลชุม ตำบลกุดน้ำใส อำเภอก้อวัง จังหวัดยโสธร 1 ชุด	1,200,000 บาท
(32) กล้องถ่ายภาพจอประสาทตาดีจิจิตอล โรงพยาบาลยโสธร ตำบลในเมือง อำเภอเมืองยโสธร จังหวัดยโสธร 1 ชุด	1,200,000 บาท
(33) กล้องถ่ายภาพจอประสาทตาดีจิจิตอล โรงพยาบาล สมเด็จพระยุพราชเลิงนกทา ตำบลสวาท อำเภอเลิงนกทา จังหวัดยโสธร 1 ชุด	1,200,000 บาท
(34) กล้องถ่ายภาพจอประสาทตาดีจิจิตอล โรงพยาบาลส่งเสริมสุขภาพตำบล พวาน ตำบลพวาน อำเภอขุนหาญ จังหวัดศรีสะเกษ 1 ชุด	1,200,000 บาท
(35) กล้องถ่ายภาพจอประสาทตาดีจิจิตอล โรงพยาบาลส่งเสริมสุขภาพตำบล โพธิ์ชัย ตำบลโพธิ์ชัย อำเภออุทุมพรพิสัย จังหวัดศรีสะเกษ 1 ชุด	1,200,000 บาท
(36) กล้องถ่ายภาพจอประสาทตาดีจิจิตอล โรงพยาบาลส่งเสริมสุขภาพตำบล สร้างมิ่ง ตำบลหนองเมือง อำเภอม่วงสามสิบ จังหวัดอุบลราชธานี 1 ชุด	1,200,000 บาท
(37) กล้องถ่ายภาพจอประสาทตาดีจิจิตอล โรงพยาบาลส่งเสริมสุขภาพตำบลศรีไค ตำบลค่าน้ำแซบ อำเภอวารินชำราบ จังหวัดอุบลราชธานี 1 ชุด	1,200,000 บาท
(38) กล้องถ่ายภาพจอประสาทตาดีจิจิตอล โรงพยาบาล สมเด็จพระยุพราชเดชอุดม ตำบลเมืองเดช อำเภอเดชอุดม จังหวัดอุบลราชธานี 1 ชุด	1,200,000 บาท

(39) กล้องถ่ายภาพจอประสาทตาดิจิทัล โรงพยาบาลปทุมราชวงศา ตำบลนาหว้า อำเภอปทุมราชวงศา จังหวัดอำนาจเจริญ 1 ชุด	1,200,000 บาท
<b>กิจกรรม : กิจกรรมพัฒนาศักยภาพของหน่วยงานบริการสุขภาพ ภาคตะวันออกเฉียงเหนือ</b>	<b>352,500,000 บาท</b>
<b>1. งบลงทุน</b>	<b>352,500,000 บาท</b>
<b>1.1 ค่าครุภัณฑ์ ที่ดินและสิ่งก่อสร้าง</b>	<b>352,500,000 บาท</b>
<b>1.1.1 ค่าครุภัณฑ์</b>	<b>352,500,000 บาท</b>
1.1.1.1 ครุภัณฑ์การแพทย์	352,500,000 บาท
(1) ครุภัณฑ์การแพทย์ที่มีราคาต่อหน่วยต่ำกว่า 1 ล้านบาท รวม 2 รายการ (รวม 2 หน่วย)	1,300,000 บาท
(2) เครื่องเร่งอนุภาคที่ผลิตเฉพาะฟิสิกส์พลังงานมากกว่า 6 MV หรือ ผลิตลำรังสีอิเล็กตรอนร่วมกับ พร้อมชุดอุปกรณ์ฉายรังสีแบบเชิงปริมาตร โรงพยาบาลขอนแก่น ตำบลในเมือง อำเภอเมืองขอนแก่น จังหวัดขอนแก่น 1 เครื่อง	130,000,000 บาท
(3) เครื่องกำหนดขอบเขตการรักษา CT Simulator (เครื่องเอ็กซเรย์จำลอง การฉายรังสี Simulator ) โรงพยาบาลขอนแก่น ตำบลในเมือง อำเภอเมืองขอนแก่น จังหวัดขอนแก่น 1 เครื่อง	32,500,000 บาท
(4) เครื่องส่องกล้องทางลำไส้ใหญ่และลำไส้ตรง โรงพยาบาลร้อยเอ็ด ตำบลในเมือง อำเภอเมืองร้อยเอ็ด จังหวัดร้อยเอ็ด 1 เครื่อง	10,000,000 บาท
(5) ระบบ OR Integration โรงพยาบาลร้อยเอ็ด ตำบลในเมือง อำเภอเมืองร้อยเอ็ด จังหวัดร้อยเอ็ด 1 ระบบ	5,000,000 บาท
(6) เครื่องเอกซเรย์เคลื่อนที่แบบซีอาร์ม (C-Arm) โรงพยาบาลร้อยเอ็ด ตำบลในเมือง อำเภอเมืองร้อยเอ็ด จังหวัดร้อยเอ็ด 4 เครื่อง	10,000,000 บาท
(7) เครื่องผ่าตัดส่องกล้องผ่านช่องท้อง Laparoscopic 3D โรงพยาบาลร้อยเอ็ด ตำบลในเมือง อำเภอเมืองร้อยเอ็ด จังหวัดร้อยเอ็ด 1 เครื่อง	8,000,000 บาท
(8) เครื่องจี้ตัดด้วยไฟฟ้า ForceTriad โรงพยาบาลร้อยเอ็ด ตำบลในเมือง อำเภอเมืองร้อยเอ็ด จังหวัดร้อยเอ็ด 1 เครื่อง	2,000,000 บาท
(9) เครื่องจี้ตัดด้วยไฟฟ้า Harmonic Enseal โรงพยาบาลร้อยเอ็ด ตำบลในเมือง อำเภอเมืองร้อยเอ็ด จังหวัดร้อยเอ็ด 1 เครื่อง	2,000,000 บาท
(10) เครื่องจี้ตัดด้วยไฟฟ้า Erbe โรงพยาบาลร้อยเอ็ด ตำบลในเมือง อำเภอเมืองร้อยเอ็ด จังหวัดร้อยเอ็ด 1 เครื่อง	2,500,000 บาท
(11) เครื่องจี้ด้วยก๊าซอาร์กอน โรงพยาบาลร้อยเอ็ด ตำบลในเมือง อำเภอเมืองร้อยเอ็ด จังหวัดร้อยเอ็ด 1 เครื่อง	1,000,000 บาท
(12) เครื่องส่องกล้องกระเพาะอาหาร (Gastroscope) โรงพยาบาลร้อยเอ็ด ตำบลในเมือง อำเภอเมืองร้อยเอ็ด จังหวัดร้อยเอ็ด	2,000,000 บาท
(13) โรงพยาบาลร้อยเอ็ด ตำบลในเมือง อำเภอเมืองร้อยเอ็ด จังหวัดร้อยเอ็ด 1 เครื่อง	2,000,000 บาท

(14) เครื่องตรวจคลื่นเสียงความถี่สูงในท้องผ่าตัด (Intraop US) โรงพยาบาล ร้อยเอ็ด ตำบลในเมือง อำเภอเมืองร้อยเอ็ด จังหวัดร้อยเอ็ด	
1 เครื่อง	5,000,000 บาท
(15) โคมไฟผ่าตัด โรงพยาบาลร้อยเอ็ด ตำบลในเมือง อำเภอเมืองร้อยเอ็ด จังหวัดร้อยเอ็ด 1 ชุด	2,500,000 บาท
(16) เตียงผ่าตัดระบบพิเศษ โรงพยาบาลร้อยเอ็ด ตำบลในเมือง อำเภอเมืองร้อยเอ็ด จังหวัดร้อยเอ็ด 1 เตียง	4,000,000 บาท
(17) ชุดเครื่องมือผ่าตัดตัดตับ (Microsurgery set) โรงพยาบาลร้อยเอ็ด ตำบลในเมือง อำเภอเมืองร้อยเอ็ด จังหวัดร้อยเอ็ด 1 เครื่อง	1,200,000 บาท
(18) ชุดเครื่องมือผ่าตัดเปลี่ยนอวัยวะ (Transplant set) โรงพยาบาลร้อยเอ็ด ตำบลในเมือง อำเภอเมืองร้อยเอ็ด จังหวัดร้อยเอ็ด 1 ชุด	1,500,000 บาท
(19) เครื่องฉายรังสีพลังงานสูง (LINAC) ที่สามารถใช้โปรแกรมการทำงาน แบบปรับความเข้มรังสี (IMRT and/or VMAT) โรงพยาบาลมหาราช ตำบล ในเมือง อำเภอเมืองนครราชสีมา จังหวัดนครราชสีมา 1 เครื่อง	130,000,000 บาท

**หัวข้อคุณค่า :** ปลายน้ำ - ด้านการสนับสนุนการดำเนินการแก้ไขปัญหาความเดือดร้อนเร่งด่วนของประชาชน

**กลุ่มกิจกรรม :** สนับสนุนการดำเนินการแก้ไขปัญหาความเดือดร้อนเร่งด่วนของประชาชน

**กระทรวงมหาดไทย**

**สำนักงานปลัดกระทรวงมหาดไทย**

**กิจกรรม :** สนับสนุนการแก้ไขปัญหาความเดือดร้อนของประชาชน และนโยบายของรัฐบาล

**(ภาคตะวันออกเฉียงเหนือ)**

70,000,000 บาท

**1. งบรายจ่ายอื่น**

70,000,000 บาท

1) ค่าใช้จ่ายในการสนับสนุนการดำเนินการแก้ไขปัญหาความเดือดร้อนเร่งด่วนของ  
ประชาชนในจังหวัด/และนโยบายของรัฐบาล

70,000,000 บาท



## รายละเอียดงบประมาณ จำแนกตามกลุ่มโครงการ

แนวทางการดำเนินงานที่ 1.1.5 โครงการพัฒนาพิเศษขนาดใหญ่

กลุ่มโครงการที่ 1 โครงการเมืองสมุนไพร

279,598,800 บาท

## (1) วัตถุประสงค์

เพิ่มศักยภาพการผลิตสินค้าเกษตรมาตรฐานเกษตรอินทรีย์ และอาหารปลอดภัย

## (2) สถานที่ดำเนินการ

จังหวัดหนองคาย จังหวัดเลย จังหวัดอุดรธานี จังหวัดหนองบัวลำภู จังหวัดบึงกาฬ จังหวัดนครพนม

จังหวัดมุกดาหาร จังหวัดสกลนคร จังหวัดร้อยเอ็ด จังหวัดขอนแก่น จังหวัดมหาสารคาม

จังหวัดกาฬสินธุ์ จังหวัดสุรินทร์ จังหวัดนครราชสีมา จังหวัดบุรีรัมย์ จังหวัดชัยภูมิ จังหวัดอำนาจเจริญ

จังหวัดศรีสะเกษ จังหวัดยโสธร จังหวัดอุบลราชธานี

## (3) ระยะเวลาดำเนินการ

ตุลาคม 2560 - กันยายน 2561

## (4) วงเงินทั้งสิ้นของกลุ่มโครงการ

279,598,800 บาท

## (5) งบประมาณรายจ่าย จำแนกตามหน่วยงาน/กิจกรรม และประมาณการรายจ่าย

หน่วย : ล้านบาท

หน่วยงาน / กิจกรรม	งบประมาณ		ประมาณการรายจ่าย			รวม
	เริ่มต้น - ปี 2560	ปี 2561	ปี 2562	ปี 2563	ปี 2564 - จบโครงการ	
<b>รวมทั้งสิ้น</b>	-	279.5988	-	-	-	279.5988
<b>1. กระทรวงสาธารณสุข</b>	-	234.6600	-	-	-	234.6600
<b>1.1 สำนักงานปลัดกระทรวงสาธารณสุข</b>	-	234.6600	-	-	-	234.6600
- สร้างความเข้มแข็งและเชื่อมโยงกลุ่มผู้ปลูกสมุนไพรและกลุ่มผู้จัดหาสมุนไพรจากแหล่งธรรมชาติเพื่อความยั่งยืนของสมุนไพรไทย ภาคตะวันออกเฉียงเหนือ	-	0.5718	-	-	-	0.5718
- สร้างองค์กรต้นแบบ เพื่อให้เป็นแหล่งเรียนรู้ และ ท่องเที่ยวภาคตะวันออกเฉียงเหนือ	-	3.6566	-	-	-	3.6566
- เพิ่มศักยภาพให้กับผู้ประกอบการหรือองค์กรที่มีความพร้อมในการดำเนินงานวิจัยหรือนวัตกรรมด้านสมุนไพรมาผลิตเป็นยาหรือผลิตภัณฑ์ที่เพิ่มคุณค่า ที่ได้มาตรฐานและมีความเป็นเอกลักษณ์ของพื้นที่ภาคตะวันออกเฉียงเหนือ	-	72.3267	-	-	-	72.3267
- สร้างสถานที่และระบบในการจัดจำหน่ายยาและผลิตภัณฑ์สมุนไพรภาคตะวันออกเฉียงเหนือ	-	20.7449	-	-	-	20.7449

หน่วยงาน / กิจกรรม	งบประมาณ		ประมาณการรายจ่าย			รวม
	เริ่มต้น - ปี 2560	ปี 2561	ปี 2562	ปี 2563	ปี 2564 - จบโครงการ	
- ประชาสัมพันธ์และสร้างมูลค่าทางธุรกิจ สมุนไพร เพื่อการแปรรูปและการส่งออก ภาคตะวันออกเฉียงเหนือ	-	3.7000	-	-	-	3.7000
- พัฒนาศักยภาพการผลิตและแปรรูป ผลผลิตพืชสมุนไพรโรงงานแปรรูปสมุนไพร ต้นแบบ ศูนย์แพทย์แผนไทยพนาและ พัฒนากำลังการผลิตสมุนไพรให้ได้คุณภาพ และเพียงพอต่อความต้องการของผู้บริโภค และรองรับผลผลิตสมุนไพรจากกลุ่ม สมาชิก ภาคตะวันออกเฉียงเหนือ	-	30.1030	-	-	-	30.1030
- ส่งเสริมการผลิตและแปรรูปผลิตภัณฑ์ สมุนไพรให้มีคุณภาพและได้มาตรฐานสากล ภาคตะวันออกเฉียงเหนือ	-	29.8290	-	-	-	29.8290
- ส่งเสริมการใช้ยาและผลิตภัณฑ์สมุนไพร ภาคตะวันออกเฉียงเหนือ	-	41.2812	-	-	-	41.2812
- ผลิตและยกระดับคุณภาพการผลิตยา และผลิตภัณฑ์จากสมุนไพร ภาคตะวันออกเฉียงเหนือ	-	14.5500	-	-	-	14.5500
- การพัฒนาระบบบริการให้ได้มาตรฐาน และคุณภาพ สู่ความเป็นเลิศ ภาคตะวันออกเฉียงเหนือ	-	17.8968	-	-	-	17.8968
<b>2. จังหวัดและกลุ่มจังหวัด</b>	-	<b>44.9388</b>	-	-	-	<b>44.9388</b>
<b>2.1 จังหวัดอุดรธานี</b>	-	<b>10.0000</b>	-	-	-	<b>10.0000</b>
- เพิ่มช่องทางจำหน่ายและขยายตลาด	-	10.0000	-	-	-	10.0000
<b>2.2 จังหวัดร้อยเอ็ด</b>	-	<b>8.8800</b>	-	-	-	<b>8.8800</b>
- ส่งเสริมการผลิตวัตถุดิบสมุนไพรที่มี คุณภาพ ได้มาตรฐานออร์แกนิก	-	8.8800	-	-	-	8.8800
<b>2.3 จังหวัดมหาสารคาม</b>	-	<b>13.7588</b>	-	-	-	<b>13.7588</b>
- การพัฒนาศักยภาพของเกษตรกร ในการปลูกสมุนไพรที่ได้มาตรฐาน สร้าง องค์ความรู้ในการดูแลสุขภาพด้วยสมุนไพร	-	13.7588	-	-	-	13.7588
<b>2.4 จังหวัดกาฬสินธุ์</b>	-	<b>12.3000</b>	-	-	-	<b>12.3000</b>
- กาฬสินธุ์เมืองสมุนไพร	-	12.3000	-	-	-	12.3000

## รายละเอียดงบประมาณจำแนกตามงบรายจ่าย

เป้าหมาย : เศรษฐกิจระดับภาคเติบโตตามศักยภาพ ประชาชนมีความเป็นอยู่และคุณภาพชีวิตดีขึ้น

ตัวชี้วัดเป้าหมาย : อัตราการขยายตัวผลิตภัณฑ์มวลรวมกลุ่มจังหวัด (GPP) เพิ่มขึ้นเฉลี่ย ร้อยละ 2

แนวทางการดำเนินงานที่ 1.1.5 โครงการพัฒนาพิเศษขนาดใหญ่

ตัวชี้วัดแนวทางการดำเนินงาน : มูลค่าของวัตถุดิบสมุนไพรและผลิตภัณฑ์สมุนไพรเพิ่มขึ้น ร้อยละ 2

(ภาคตะวันออกเฉียงเหนือ)

กลุ่มโครงการ : โครงการเมืองสมุนไพร

ห่วงโซ่มูลค่า : ต้นน้ำ - ด้านการผลิต

กลุ่มกิจกรรม : ส่งเสริมผลผลิตของเมืองสมุนไพรที่มีศักยภาพ

กระทรวงสาธารณสุข

สำนักงานปลัดกระทรวงสาธารณสุข

โครงการเมืองสมุนไพร

กิจกรรม : สร้างความเข้มแข็งและเชื่อมโยงกลุ่มผู้ปลูกสมุนไพรและกลุ่มผู้จัดหาสมุนไพร จากแหล่งธรรมชาติ

เพื่อความยั่งยืนของสมุนไพรไทย ภาคตะวันออกเฉียงเหนือ

571,800 บาท

1. งบดำเนินงาน

571,800 บาท

1.1 ค่าตอบแทน ใช้สอยและวัสดุ

571,800 บาท

(1) ค่าใช้จ่ายในการดำเนินงานพัฒนาเมืองสมุนไพร

571,800 บาท

กิจกรรม : สร้างองค์กรต้นแบบ เพื่อให้เป็นแหล่งเรียนรู้ และท่องเที่ยว ภาคตะวันออกเฉียงเหนือ

3,656,600 บาท

1. งบดำเนินงาน

3,656,600 บาท

1.1 ค่าตอบแทน ใช้สอยและวัสดุ

3,656,600 บาท

(1) ค่าใช้จ่ายในการดำเนินงานพัฒนาเมืองสมุนไพร

3,656,600 บาท

จังหวัดและกลุ่มจังหวัด

จังหวัดร้อยเอ็ด

กิจกรรม : ส่งเสริมการผลิตวัตถุดิบสมุนไพรที่มีคุณภาพ ได้มาตรฐานออร์แกนิก

8,880,000 บาท

1. งบลงทุน

8,880,000 บาท

1.1 ค่าครุภัณฑ์ ที่ดินและสิ่งก่อสร้าง

8,880,000 บาท

1.1.1 ค่าครุภัณฑ์

8,880,000 บาท

1.1.1.1 ครุภัณฑ์สำนักงาน

1,070,000 บาท

(1) โต๊ะ เก้าอี้ ชั้นวาง 1 ชุด

1,070,000 บาท

1.1.1.2 ครุภัณฑ์การแพทย์

7,810,000 บาท

(1) ครุภัณฑ์การแพทย์ที่มีราคาต่อหน่วยต่ำกว่า 1 ล้านบาท

6,810,000 บาท

รวม 11 รายการ (รวม 25 หน่วย)

(2) เครื่องอัดแคปซูล 1 เครื่อง

1,000,000 บาท

จังหวัดมหาสารคาม

กิจกรรม : การพัฒนาศักยภาพของเกษตรกรในการปลูกสมุนไพรที่ได้มาตรฐาน สร้างองค์ความรู้

ในการดูแลสุขภาพด้วยสมุนไพร

13,758,800 บาท

1. งบดำเนินงาน

13,758,800 บาท

1.1 ค่าตอบแทน ใช้สอยและวัสดุ

13,758,800 บาท

(1) ค่าตอบแทนวิทยากรสัมมนาและฝึกอบรม	994,800 บาท
(2) ค่าจ้างเหมาบริการ	6,091,800 บาท
(3) ค่าเบี้ยเลี้ยง ที่พักและพาหนะ	3,674,100 บาท
(4) วัสดุการเกษตร	2,264,000 บาท
(5) วัสดุเชื้อเพลิงและหล่อลื่น	15,000 บาท
(6) วัสดุสำนักงาน	689,100 บาท
(7) วัสดุคอมพิวเตอร์	30,000 บาท

### จังหวัดกาฬสินธุ์

กิจกรรม : กาฬสินธุ์เมืองสมุนไพร **12,300,000 บาท**

1. งบดำเนินงาน **8,300,000 บาท**

1.1 ค่าตอบแทน วัสดุและวัสดุ **8,300,000 บาท**

(1) ค่าตอบแทนวิทยากรสัมมนาและฝึกอบรม	189,000 บาท
(2) ค่าจ้างเหมาบริการ	3,635,800 บาท
(3) ค่าเบี้ยเลี้ยง ที่พักและพาหนะ	2,151,600 บาท
(4) วัสดุการเกษตร	2,323,600 บาท

2. งบลงทุน **4,000,000 บาท**

2.1 ค่าครุภัณฑ์ ที่ดินและสิ่งก่อสร้าง **4,000,000 บาท**

2.1.1 ค่าที่ดินและสิ่งก่อสร้าง **4,000,000 บาท**

2.1.1.1 ค่าก่อสร้างอื่นๆ	4,000,000 บาท
(1) ค่าก่อสร้างอื่นๆ ที่มีราคาต่อหน่วยต่ำกว่า 10 ล้านบาท	4,000,000 บาท
รวม 2 รายการ (รวม 15 หน่วย)	

ห่วงโซ่คุณค่า : กลางน้ำ - ด้านการสร้างมูลค่าเพิ่มและการแปรรูป

กลุ่มกิจกรรม : สร้างมูลค่าเพิ่มและการแปรรูปยาสมุนไพร

กระทรวงสาธารณสุข

สำนักงานปลัดกระทรวงสาธารณสุข

กิจกรรม : เพิ่มศักยภาพให้กับผู้ประกอบการหรือองค์กรที่มีความพร้อมในการดำเนินงานวิจัย

หรือนวัตกรรมด้านสมุนไพรมาผลิตเป็นยาหรือผลิตภัณฑ์ที่เพิ่มคุณค่า ที่ได้มาตรฐาน

และมีความเป็นเอกลักษณ์ของพื้นที่ ภาคตะวันออกเฉียงเหนือ

**72,326,700 บาท**

1. งบลงทุน **72,326,700 บาท**

1.1 ค่าครุภัณฑ์ ที่ดินและสิ่งก่อสร้าง **72,326,700 บาท**

1.1.1 ค่าที่ดินและสิ่งก่อสร้าง **72,326,700 บาท**

1.1.1.1 ค่าก่อสร้างอาคารสาธารณสุขและสิ่งก่อสร้างประกอบ **72,326,700 บาท**

(1) อาคารโรงงานผลิตยาแบบ Spray Dry พร้อมอุปกรณ์ประกอบอาคาร

โรงพยาบาลพระอาจารย์ฝั้น อาจาโร ตำบลพรรณนา อำเภอพรรณานิคม

จังหวัดสกลนคร 1 หลัง

51,581,700 บาท

(2) อาคารเอนกประสงค์ โรงพยาบาลพระอาจารย์ฝั้น อาจาโร

ตำบลพรรณนา อำเภอพรรณานิคม จังหวัดสกลนคร 1 หลัง

10,372,500 บาท

(3) อาคารอายุรเวทของโลก โรงพยาบาลพระอาจารย์ฝั้น อาจาโร ตำบลพรรณนา อำเภอพรรณานิคม จังหวัดสกลนคร 1 หลัง	10,372,500 บาท
<b>กิจกรรม : พัฒนาศักยภาพการผลิตและแปรรูปผลิตภัณฑ์ชุมชนไหมโรงงานแปรรูปสมุนไพร</b>	
<b>ต้นแบบ ศูนย์แพทย์แผนไทยพนาและพัฒนากำลังการผลิตสมุนไพรให้ได้คุณภาพ และเพียงพอ</b>	
<b>ต่อความต้องการของผู้บริโภคและรองรับผลผลิตสมุนไพรจากกลุ่มสมาชิก ภาคตะวันออกเฉียงเหนือ</b>	<b>30,103,000 บาท</b>
<b>1. งบลงทุน</b>	<b>30,103,000 บาท</b>
<b>1.1 ค่าครุภัณฑ์ ที่ดินและสิ่งก่อสร้าง</b>	<b>30,103,000 บาท</b>
<b>1.1.1 ค่าครุภัณฑ์</b>	<b>18,304,000 บาท</b>
1.1.1.1 ครุภัณฑ์สำนักงาน	1,065,000 บาท
(1) ครุภัณฑ์สำนักงานที่มีราคาต่อหน่วยต่ำกว่า 1 ล้านบาท	1,065,000 บาท
รวม 3 รายการ (รวม 56 หน่วย)	
1.1.1.2 ครุภัณฑ์คอมพิวเตอร์	100,000 บาท
(1) ครุภัณฑ์คอมพิวเตอร์ที่มีราคาต่อหน่วยต่ำกว่า 1 ล้านบาท	100,000 บาท
รวม 1 รายการ (รวม 1 หน่วย)	
1.1.1.3 ครุภัณฑ์การแพทย์	14,973,000 บาท
(1) ครุภัณฑ์การแพทย์ที่มีราคาต่อหน่วยต่ำกว่า 1 ล้านบาท	6,377,000 บาท
รวม 28 รายการ (รวม 69 หน่วย)	
(2) เครื่องสกัดน้ำมันหอมระเหย 3,000 ลิตร โรงพยาบาลพนา ตำบลพนา อำเภอพนา จังหวัดอำนาจเจริญ 1 เครื่อง	3,280,000 บาท
(3) เครื่องสกัดสมุนไพรแบบมัลติฟังก์ชั่น 200 ลิตร โรงพยาบาลพนา ตำบลพนา อำเภอพนา จังหวัดอำนาจเจริญ 1 เครื่อง	1,600,000 บาท
(4) เครื่องบรรจุครีมลงขวดแบบอัตโนมัติ โรงพยาบาลพนา ตำบลพนา อำเภอพนา จังหวัดอำนาจเจริญ 1 เครื่อง	1,216,000 บาท
(5) เครื่องวัดสภาพผิวระบบหลายหัววัด โรงพยาบาลพนา ตำบลพนา อำเภอพนา จังหวัดอำนาจเจริญ 1 เครื่อง	2,500,000 บาท
1.1.1.4 ครุภัณฑ์ไฟฟ้าและวิทยุ	2,166,000 บาท
(1) เครื่องกำเนิดไฟฟ้า ขนาด 300 กิโลวัตต์ พร้อมชุดควบคุม ATS โรงพยาบาลพนา ตำบลพนา อำเภอพนา จังหวัดอำนาจเจริญ 1 เครื่อง	2,166,000 บาท
<b>1.1.2 ค่าที่ดินและสิ่งก่อสร้าง</b>	<b>11,799,000 บาท</b>
1.1.2.1 ค่าก่อสร้างอาคารสาธารณสุขและสิ่งก่อสร้างประกอบ	11,799,000 บาท
(1) ค่าก่อสร้างอาคารสาธารณสุขและสิ่งก่อสร้างประกอบที่มีราคาต่อหน่วย ต่ำกว่า 10 ล้านบาท รวม 3 รายการ (รวม 3 หน่วย)	11,799,000 บาท
<b>กิจกรรม : ส่งเสริมการผลิตและแปรรูปผลิตภัณฑ์ชุมชนไหมให้มีคุณภาพและได้มาตรฐานสากล</b>	
<b>ภาคตะวันออกเฉียงเหนือ</b>	<b>29,829,000 บาท</b>
<b>1. งบดำเนินงาน</b>	<b>29,829,000 บาท</b>
<b>1.1 ค่าตอบแทน ใช้สอยและวัสดุ</b>	<b>29,829,000 บาท</b>
(1) ค่าใช้จ่ายในการยกระดับการผลิตและแปรรูปผลิตภัณฑ์ชุมชนไหม ในสถานบริการสาธารณสุข	5,101,000 บาท

(2) ค่าใช้จ่ายในการพัฒนาการผลิตยาและผลิตภัณฑ์สุขภาพจากสมุนไพร สู่มาตรฐาน WHO GMP	24,728,000 บาท
<b>กิจกรรม : ผลิตและยกระดับคุณภาพการผลิตยาและผลิตภัณฑ์จากสมุนไพร ภาคตะวันออกเฉียงเหนือ</b>	<b>14,550,000 บาท</b>
<b>1. งบลงทุน</b>	<b>14,550,000 บาท</b>
<b>1.1 ค่าครุภัณฑ์ ที่ดินและสิ่งก่อสร้าง</b>	<b>14,550,000 บาท</b>
<b>1.1.1 ค่าที่ดินและสิ่งก่อสร้าง</b>	<b>14,550,000 บาท</b>
1.1.1.1 ค่าที่ดินและสิ่งก่อสร้าง	14,550,000 บาท
(1) ค่าก่อสร้างอาคารผลิตยาสมุนไพรมาตรฐาน GMP โรงพยาบาล มหาสารคาม ตำบลตลาด อำเภอเมืองมหาสารคาม จังหวัดมหาสารคาม 1 หลัง	14,550,000 บาท
<b>หัวข้อคุณค่า : ปลายน้ำ - ด้านการส่งเสริมช่องทางการจัดจำหน่าย</b>	
<b>กลุ่มกิจกรรม : ส่งเสริมช่องทางการจัดจำหน่าย</b>	
<b>กระทรวงสาธารณสุข</b>	
<b>สำนักงานปลัดกระทรวงสาธารณสุข</b>	
<b>กิจกรรม : สร้างสถานที่และระบบในการจัดจำหน่ายยาและผลิตภัณฑ์สมุนไพร ภาคตะวันออกเฉียงเหนือ</b>	<b>20,744,900 บาท</b>
<b>1. งบลงทุน</b>	<b>20,744,900 บาท</b>
<b>1.1 ค่าครุภัณฑ์ ที่ดินและสิ่งก่อสร้าง</b>	<b>20,744,900 บาท</b>
<b>1.1.1 ค่าที่ดินและสิ่งก่อสร้าง</b>	<b>20,744,900 บาท</b>
1.1.1.1 ค่าก่อสร้างอาคารสาธารณสุขและสิ่งก่อสร้างประกอบ	20,744,900 บาท
(1) อาคารเอนกประสงค์ โรงพยาบาลพระอาจารย์ฝั้น อาจาโร ตำบลพรพวน อำเภอพรพวนนิคม จังหวัดสกลนคร 1 หลัง	10,372,500 บาท
(2) อาคารอายุรเวทของโลก สมเด็จพระยุพราชสว่างแดนดิน ตำบลสว่างแดนดิน อำเภอสว่างแดนดิน จังหวัดสกลนคร 1 หลัง	10,372,400 บาท
<b>กิจกรรม : ประชาสัมพันธ์และสร้างคุณค่าทางธุรกิจสมุนไพร เพื่อการแปรรูปและการส่งออก ภาคตะวันออกเฉียงเหนือ</b>	<b>3,700,000 บาท</b>
<b>1. งบดำเนินงาน</b>	<b>3,700,000 บาท</b>
<b>1.1 ค่าตอบแทน ใช้สอยและวัสดุ</b>	<b>3,700,000 บาท</b>
(1) ค่าใช้จ่ายในการดำเนินงานพัฒนาเมืองสมุนไพร	3,700,000 บาท
<b>กิจกรรม : ส่งเสริมการใช้ยาและผลิตภัณฑ์สมุนไพร ภาคตะวันออกเฉียงเหนือ</b>	<b>41,281,200 บาท</b>
<b>1. งบลงทุน</b>	<b>41,281,200 บาท</b>
<b>1.1 ค่าครุภัณฑ์ ที่ดินและสิ่งก่อสร้าง</b>	<b>41,281,200 บาท</b>
<b>1.1.1 ค่าครุภัณฑ์</b>	<b>32,429,200 บาท</b>
1.1.1.1 ครุภัณฑ์สำนักงาน	1,224,000 บาท
(1) ครุภัณฑ์สำนักงานที่มีราคาต่อหน่วยต่ำกว่า 1 ล้านบาท รวม 4 รายการ (รวม 23 หน่วย)	124,000 บาท
(2) ชั้นวาง โต๊ะเก้าอี้ อุปกรณ์ ต่าง ๆ ที่จำเป็น โรงพยาบาลกมลาไสย ตำบลกมลาไสย อำเภอกมลาไสย จังหวัดกาฬสินธุ์ 1 ชุด	1,100,000 บาท
1.1.1.2 ครุภัณฑ์คอมพิวเตอร์	117,200 บาท

(1) ครุภัณฑ์คอมพิวเตอร์ที่มีราคาต่อหน่วยต่ำกว่า 1 ล้านบาท	117,200 บาท
รวม 2 รายการ (รวม 5 หน่วย)	
1.1.1.3 ครุภัณฑ์การแพทย์	19,350,000 บาท
(1) ครุภัณฑ์การแพทย์ที่มีราคาต่อหน่วยต่ำกว่า 1 ล้านบาท	8,900,000 บาท
รวม 71 รายการ (รวม 131 หน่วย)	
(2) เครื่องอัลตราซาวด์แบบอัตโนมัติ โรงพยาบาลกมลาไสย ตำบลกมลาไสย อำเภอกมลาไสย จังหวัดกาฬสินธุ์ 1 เครื่อง	3,000,000 บาท
(3) เครื่องปั้นเม็ดลูกกลอน โรงพยาบาลกมลาไสย ตำบลกมลาไสย อำเภอกมลาไสย จังหวัดกาฬสินธุ์ 1 เครื่อง	2,450,000 บาท
(4) เครื่องบรรจุแคปซูลแบบอัตโนมัติ โรงพยาบาลมหาสารคาม ตำบลตลาด อำเภอเมืองมหาสารคาม จังหวัดมหาสารคาม 1 เครื่อง	1,500,000 บาท
(5) เครื่องอัลตราซาวด์ โรงพยาบาลร้อยเอ็ด ตำบลในเมือง อำเภอเมืองร้อยเอ็ด จังหวัดร้อยเอ็ด 1 รายการ	1,500,000 บาท
(6) เครื่องบรรจุแคปซูลแบบอัตโนมัติ โรงพยาบาลเรณูนคร ตำบลเรณู อำเภอเรณูนคร จังหวัดนครพนม 1 เครื่อง	2,000,000 บาท
1.1.1.4 ครุภัณฑ์วิทยาศาสตร์	2,480,000 บาท
(1) ครุภัณฑ์วิทยาศาสตร์ที่มีราคาต่อหน่วยต่ำกว่า 1 ล้านบาท	1,480,000 บาท
รวม 5 รายการ (รวม 5 หน่วย)	
(2) เครื่องโครมาโทกราฟีของเหลวสมรรถนะสูง (HPLC) โรงพยาบาลกมลาไสย ตำบลกมลาไสย อำเภอกมลาไสย จังหวัดกาฬสินธุ์ 1 เครื่อง	1,000,000 บาท
1.1.1.5 ครุภัณฑ์อื่น ๆ	9,258,000 บาท
(1) ครุภัณฑ์อื่น ๆ ที่มีราคาต่อหน่วยต่ำกว่า 1 ล้านบาท	4,858,000 บาท
รวม 28 รายการ (รวม 28 หน่วย)	
(2) เครื่องบรรจุน้ำแบบอัตโนมัติพร้อมปิดฝาและติดฉลาก โรงพยาบาลมหาสารคาม ตำบลตลาด อำเภอเมืองมหาสารคาม จังหวัดมหาสารคาม 1 เครื่อง	1,900,000 บาท
(3) เครื่องแยกสารผสมที่อยู่ในสภาวะของเหลว โรงพยาบาลเรณูนคร ตำบลเรณู อำเภอเรณูนคร จังหวัดนครพนม 1 เครื่อง	2,500,000 บาท
<b>1.1.2 ค่าที่ดินและสิ่งก่อสร้าง</b>	<b>8,852,000 บาท</b>
1.1.2.1 ค่าก่อสร้างอาคารที่ทำการและสิ่งก่อสร้างประกอบ	4,852,000 บาท
(1) ค่าก่อสร้างอาคารที่ทำการและสิ่งก่อสร้างประกอบที่มีราคาต่อหน่วยต่ำกว่า 10 ล้านบาท รวม 7 รายการ (รวม 8 หน่วย)	4,852,000 บาท
1.1.2.2 ค่าก่อสร้างระบบสาธารณูปโภค	2,500,000 บาท
(1) ค่าก่อสร้างระบบสาธารณูปโภคที่มีราคาต่อหน่วยต่ำกว่า 10 ล้านบาทรวม 2 รายการ (รวม 2 หน่วย)	2,500,000 บาท
1.1.2.3 ค่าปรับปรุงสิ่งก่อสร้างอื่น	1,500,000 บาท

(1) ค่าปรับปรุงสิ่งก่อสร้างอื่นที่มีราคาต่อหน่วย ต่ำกว่า 10 ล้านบาท รวม 2 รายการ (รวม 2 หน่วย)	1,500,000 บาท
<b>กิจกรรม : การพัฒนาระบบบริการให้ได้มาตรฐานและคุณภาพ สู่วิถีความเป็นเลิศ</b>	
<b>ภาคตะวันออกเฉียงเหนือ</b>	<b>17,896,800 บาท</b>
<b>1. งบลงทุน</b>	<b>17,896,800 บาท</b>
<b>1.1 ค่าครุภัณฑ์ ที่ดินและสิ่งก่อสร้าง</b>	<b>17,896,800 บาท</b>
<b>1.1.1 ค่าที่ดินและสิ่งก่อสร้าง</b>	<b>17,896,800 บาท</b>
1.1.1.1 ค่าก่อสร้างอาคารสาธารณสุขและสิ่งก่อสร้างประกอบ	4,596,800 บาท
(1) ค่าก่อสร้างอาคารสาธารณสุขและสิ่งก่อสร้างประกอบที่มีราคาต่อหน่วย ต่ำกว่า 10 ล้านบาท รวม 1 รายการ (รวม 1 หน่วย)	4,596,800 บาท
1.1.1.2 ค่าปรับปรุงสิ่งก่อสร้างอื่น	8,000,000 บาท
(1) ค่าปรับปรุงสิ่งก่อสร้างอื่นที่มีราคาต่อหน่วย ต่ำกว่า 10 ล้านบาทรวม 1 รายการ (รวม 1 หน่วย)	8,000,000 บาท
1.1.1.3 ค่าก่อสร้างอื่น ๆ	5,300,000 บาท
(1) ค่าก่อสร้างอื่น ๆ ที่มีราคาต่อหน่วยต่ำกว่า 10 ล้านบาท รวม 2 รายการ (รวม 2 หน่วย)	5,300,000 บาท
<b>จังหวัดและกลุ่มจังหวัด</b>	
<b>จังหวัดอุดรธานี</b>	
<b>กิจกรรม : เพิ่มช่องทางการจำหน่ายและขยายตลาด</b>	<b>10,000,000 บาท</b>
<b>1. งบดำเนินงาน</b>	<b>10,000,000 บาท</b>
<b>1.1 ค่าตอบแทน ใช้สอยและวัสดุ</b>	<b>10,000,000 บาท</b>
<b>1.1.1 ค่าตอบแทน ใช้สอยและวัสดุ</b>	<b>10,000,000 บาท</b>
(1) ค่าตอบแทนวิทยากร	60,000 บาท
(2) ค่าเบี้ยเลี้ยง ที่พักและพาหนะ	60,000 บาท
(3) ค่าใช้จ่ายในการสัมมนาและฝึกอบรม	4,800,000 บาท
(4) ค่าโฆษณาและเผยแพร่	80,000 บาท
(5) วัสดุเวชภัณฑ์	5,000,000 บาท



กลุ่มโครงการที่ 2 โครงการก่อสร้างระบบประปาเพื่อรองรับการพัฒนาเมือง

324,000,000 บาท

(1) วัตถุประสงค์

การพัฒนาเมืองสำคัญ เป็นศูนย์กลางการค้า การลงทุน และการบริการด้านสุขภาพ และศูนย์กลางการศึกษา

(2) สถานที่ดำเนินการ

จังหวัดหนองคาย จังหวัดเลย จังหวัดอุดรธานี จังหวัดหนองบัวลำภู จังหวัดบึงกาฬ จังหวัดนครพนม

จังหวัดมุกดาหาร จังหวัดสกลนคร จังหวัดร้อยเอ็ด จังหวัดขอนแก่น จังหวัดมหาสารคาม

จังหวัดกาฬสินธุ์ จังหวัดสุรินทร์ จังหวัดนครราชสีมา จังหวัดบุรีรัมย์ จังหวัดชัยภูมิ จังหวัดอำนาจเจริญ

จังหวัดศรีสะเกษ จังหวัดยโสธร จังหวัดอุบลราชธานี

(3) ระยะเวลาดำเนินการ

4 ปี (พ.ศ.2560 - 2564)

(4) วงเงินทั้งสิ้นของกลุ่มโครงการ

1,620,000,000 บาท

(5) งบประมาณรายจ่าย จำแนกตามหน่วยงาน/กิจกรรม และประมาณการรายจ่าย

หน่วย : ล้านบาท

หน่วยงาน / กิจกรรม	งบประมาณ		ประมาณการรายจ่าย			รวม
	เริ่มต้น - ปี 2560	ปี 2561	ปี 2562	ปี 2563	ปี 2564 - จบโครงการ	
รวมทั้งสิ้น	-	324.0000	648.0000	648.0000	-	1,620.0000
1. รัฐวิสาหกิจ	-	324.0000	648.0000	648.0000	-	1,620.0000
1.1 การประปาส่วนภูมิภาค	-	324.0000	648.0000	648.0000	-	1,620.0000
- ค่าก่อสร้างปรับปรุงขยาย (ภาคตะวันออกเฉียงเหนือ)	-	324.0000	648.0000	648.0000	-	1,620.0000

## รายละเอียดงบประมาณจำแนกตามงบรายจ่าย

ตัวชี้วัดแนวทางการดำเนินงาน : ขยายเขตประปาเมืองเพิ่มขึ้น จำนวน 2 แห่ง

(ภาคตะวันออกเฉียงเหนือ)

กลุ่มโครงการ : โครงการก่อสร้างระบบประปาเพื่อรองรับการพัฒนาเมือง

ห่วงโซ่คุณค่า : ต้นน้ำ - ด้านการพัฒนาโครงสร้างพื้นฐาน

กลุ่มกิจกรรม : จัดหาแหล่งน้ำและเพิ่มพื้นที่ชลประทาน

กระทรวง : รัฐวิสาหกิจ

หน่วยงาน : การประปาส่วนภูมิภาค

โครงการ : โครงการพัฒนาน้ำเพื่อการพัฒนาเมืองและการท่องเที่ยว

กิจกรรม : ค่าก่อสร้างปรับปรุงขยาย (ภาคตะวันออกเฉียงเหนือ)

324,000,000 บาท

1. งบลงทุน

324,000,000 บาท

1.1 ค่าครุภัณฑ์ ที่ดินและสิ่งก่อสร้าง

324,000,000 บาท

1.1.1 ค่าที่ดินและสิ่งก่อสร้าง

324,000,000 บาท

1.1.1.1 ค่าที่ดินและสิ่งก่อสร้าง

324,000,000 บาท

(1) โครงการก่อสร้างปรับปรุงขยายการประปาส่วนภูมิภาค

สาขาอุดรธานี - หนองคาย - หนองบัวลำภู อำเภอเมืองอุดรธานี -

เพ็ญ - หนองวัวซอ จังหวัดอุดรธานี อำเภอเมืองหนองคาย - สระใคร

จังหวัดหนองคาย อำเภอเมือง - โนนสัง จังหวัดหนองบัวลำภู 1 แห่ง

324,000,000 บาท

งบประมาณทั้งสิ้น

2,160,000,000 บาท

เงินนอกงบประมาณ

540,000,000 บาท

เงินงบประมาณ

1,620,000,000 บาท

ปี 2561 ตั้งงบประมาณ

324,000,000 บาท

ปี 2562 ผูกพันงบประมาณ

648,000,000 บาท

ปี 2563 ผูกพันงบประมาณ

648,000,000 บาท

กลุ่มโครงการที่ 3 โครงการบริหารจัดการลุ่มน้ำโขง ชี มูล อย่างยั่งยืน

3,400,170,000 บาท

(1) วัตถุประสงค์

เพิ่มประสิทธิภาพการบริหารจัดการน้ำเพื่อการพัฒนาอย่างยั่งยืนและพัฒนาแหล่งน้ำใหม่ในพื้นที่  
โขง ชี มูล

(2) สถานที่ดำเนินการ

จังหวัดหนองคาย จังหวัดเลย จังหวัดอุดรธานี จังหวัดหนองบัวลำภู จังหวัดบึงกาฬ จังหวัดนครพนม  
จังหวัดมุกดาหาร จังหวัดสกลนคร จังหวัดร้อยเอ็ด จังหวัดขอนแก่น จังหวัดมหาสารคาม  
จังหวัดกาฬสินธุ์ จังหวัดสุรินทร์ จังหวัดนครราชสีมา จังหวัดบุรีรัมย์ จังหวัดชัยภูมิ จังหวัดอำนาจเจริญ  
จังหวัดศรีสะเกษ จังหวัดยโสธร จังหวัดอุบลราชธานี

(3) ระยะเวลาดำเนินการ

ตุลาคม 2560 - กันยายน 2561

(4) วงเงินทั้งสิ้นของกลุ่มโครงการ

9,433,843,100 บาท

(5) งบประมาณรายจ่าย จำแนกตามหน่วยงาน/กิจกรรม และประมาณการรายจ่าย

หน่วย : ล้านบาท

หน่วยงาน / กิจกรรม	งบประมาณ		ประมาณการรายจ่าย			รวม
	เริ่มต้น - ปี 2560	ปี 2561	ปี 2562	ปี 2563	ปี 2564 - จบโครงการ	
<b>รวมทั้งสิ้น</b>	<b>6,033.6731</b>	<b>3,400.1700</b>	-	-	-	<b>9,433.8431</b>
<b>1. กระทรวงเกษตรและสหกรณ์</b>	<b>6,033.6731</b>	<b>3,400.1700</b>	-	-	-	<b>9,433.8431</b>
<b>1.1 กรมชลประทาน</b>	<b>6,033.6731</b>	<b>3,400.1700</b>	-	-	-	<b>9,433.8431</b>
- จัดทำแหล่งน้ำและเพิ่มพื้นที่ชลประทาน (จัดการลุ่มน้ำโขง)	6,033.6731	3,400.1700	-	-	-	9,433.8431

## รายละเอียดงบประมาณจำแนกตามงบรายจ่าย

ตัวชี้วัดแนวทางการดำเนินงาน : มีปริมาณเก็บกักและพื้นที่ชลประทานเพิ่มขึ้น

(ภาคตะวันออกเฉียงเหนือ)

กลุ่มโครงการ : โครงการบริหารจัดการลุ่มน้ำโขง ซี มูล อย่างยั่งยืน

ห่วงโซ่คุณค่า : ดินน้ำ - ด้านการพัฒนาโครงสร้างพื้นฐาน

กลุ่มกิจกรรม : จัดหาแหล่งน้ำและเพิ่มพื้นที่ชลประทาน

กระทรวงเกษตรและสหกรณ์

กรมชลประทาน

โครงการจัดหาแหล่งน้ำและเพิ่มพื้นที่ชลประทาน

กิจกรรม : จัดหาแหล่งน้ำและเพิ่มพื้นที่ชลประทาน (จัดการลุ่มน้ำโขง)

3,400,170,000 บาท

1. งบลงทุน

3,400,170,000 บาท

1.1 ค่าครุภัณฑ์ ที่ดินและสิ่งก่อสร้าง

3,400,170,000 บาท

1.1.1 ค่าที่ดินและสิ่งก่อสร้าง

3,400,170,000 บาท

1.1.1.1 ค่าก่อสร้างแหล่งน้ำ

3,400,170,000 บาท

(1) ค่าก่อสร้างแหล่งน้ำที่มีราคาต่อหน่วยต่ำกว่า 10 ล้านบาท

46,950,000 บาท

รวม 8 รายการ (รวม 8 หน่วย)

(2) สถานีสูบน้ำด้วยไฟฟ้าพร้อมระบบส่งน้ำบ้านเมืองที่ ตำบลดอนชมพู  
อำเภอโนนสูง จังหวัดนครราชสีมา

30,000,000 บาท

(3) แก้มลิงหนองแกพร้อมอาคารประกอบ ตำบลบ้านเขว้า อำเภอบ้านเขว้า  
จังหวัดชัยภูมิ

34,000,000 บาท

(4) ฝัมน้ำอ่างเก็บน้ำห้วยริน - อ่างเก็บน้ำลำป่าคั่ว เพื่อสนับสนุนเกษตร  
แปลงใหญ่ไม้ดอกไม้ประดับ ตำบลหนองไฮ อำเภอเมืองอุดรธานี  
จังหวัดอุดรธานี

30,000,000 บาท

(5) สถานีสูบน้ำด้วยไฟฟ้าพร้อมระบบส่งน้ำบ้านหนองหว้า - ภูมิซรอล  
ตำบลเสาชงชัย อำเภอกันทรลักษ์ จังหวัดศรีสะเกษ

25,000,000 บาท

(6) สถานีสูบน้ำด้วยไฟฟ้าพร้อมระบบส่งน้ำบ้านดอนข่า ตำบลชนบท  
อำเภอชนบท จังหวัดขอนแก่น

35,000,000 บาท

(7) เพิ่มประสิทธิภาพการส่งน้ำโครงการส่งน้ำและบำรุงรักษาน้ำอูน yunit 1  
(ส่วนที่1) ตำบลไฮหย่อง อำเภอพังโคน จังหวัดสกลนคร

12,300,000 บาท

(8) คลองเชื่อมบ้านโคกเพชร - บ้านไผ่ยา ตำบลสี่เหลี่ยม  
อำเภอประโคนชัย จังหวัดบุรีรัมย์

50,000,000 บาท

(9) สถานีสูบน้ำด้วยไฟฟ้าพร้อมระบบส่งน้ำบ้านหนองน้ำใส  
ตำบลดอนแรด อำเภอรัตนบุรี จังหวัดสุรินทร์

30,000,000 บาท

(10) อ่างเก็บน้ำบ่อประทาย ตำบลโคกสี อำเภอสว่างแดนดิน  
จังหวัดสกลนคร

45,000,000 บาท

(11) เพิ่มประสิทธิภาพการส่งน้ำ โครงการส่งน้ำและบำรุงรักษาลำปาว (สนับสนุนแปลงใหญ่ประชารัฐ) ตำบลหลุบ อำเภอเมืองกาฬสินธุ์ จังหวัดกาฬสินธุ์	15,000,000 บาท
(12) แก้มลิงห้วยทวนพร้อมอาคารประกอบและระบบกระจายน้ำ ตำบลตาดทอง อำเภอเมืองยโสธร จังหวัดยโสธร	10,000,000 บาท
(13) แก้มลิงหนองทองพร้อมอาคารประกอบ ระยะที่ 1 ตำบลก่องนาง อำเภอท่าบ่อ จังหวัดหนองคาย	15,000,000 บาท
(14) ระบบระบายน้ำลำธารปราสาท พร้อมอาคารประกอบ ตำบลธารปราสาท อำเภอโนนสูง จังหวัดนครราชสีมา	30,000,000 บาท
(15) แก้มลิงหนองแซงกระเป่าพร้อมอาคารประกอบ ตำบลศรีสำราญ อำเภอคอนสวรรค์ จังหวัดชัยภูมิ	36,000,000 บาท
(16) ฝายห้วยโหม่ง ตำบลบ้านฝ้อ อำเภอบ้านฝ้อ จังหวัดอุดรธานี	24,000,000 บาท
(17) แก้มลิงหนองดินแดงพร้อมระบบส่งน้ำ ตำบลหนองสนม อำเภอมัญจาคีรี จังหวัดขอนแก่น	19,750,000 บาท
(18) เพิ่มประสิทธิภาพการส่งน้ำ อ่างเก็บน้ำห้วยสังเคียบ (สนับสนุนแปลงใหญ่ประชารัฐ) ตำบลเชิงบาดาล อำเภอสมเด็จ จังหวัดกาฬสินธุ์	16,000,000 บาท
(19) ระบบส่งน้ำอ่างเก็บน้ำห้วยชะโนด ตำบลหนองบัว อำเภอดงหลวง จังหวัดมุกดาหาร	10,000,000 บาท
(20) เพิ่มประสิทธิภาพระบบกระจายน้ำสถานีสูบน้ำที่ 5 ตำบลก่องนาง อำเภอท่าบ่อ จังหวัดหนองคาย	15,000,000 บาท
(21) สถานีสูบน้ำด้วยไฟฟ้าพร้อมระบบส่งน้ำบ้านช่องแมว ตำบลประสุต อำเภอชุมพวง จังหวัดนครราชสีมา	20,000,000 บาท
(22) สถานีสูบน้ำด้วยไฟฟ้าพร้อมระบบส่งน้ำบ้านชีทวน ตำบลชีทวน อำเภอเขื่องใน จังหวัดอุบลราชธานี	45,000,000 บาท
(23) ระบบส่งน้ำคลองสายใหญ่ฝั่งขวา กม.19+000 - กม.22+000 เชื่อมทดน้ำน้ำเชิญอันเนื่องมาจากพระราชดำริ ตำบลโคกสะอาด อำเภอภูเขียว จังหวัดชัยภูมิ	35,000,000 บาท
(24) ระบบส่งน้ำพร้อมอาคารประกอบ สถานีสูบน้ำ P1 ตำบลเวียงคำ อำเภอกุมภวาปี จังหวัดอุดรธานี	18,000,000 บาท
(25) สถานีสูบน้ำด้วยไฟฟ้าพร้อมระบบส่งน้ำบ้านท่าคอยนาง ตำบลสวาย อำเภอปรางค์กู่ จังหวัดศรีสะเกษ	25,000,000 บาท
(26) สถานีสูบน้ำด้วยไฟฟ้าตำบลกุดน้ำใสพร้อมระบบส่งน้ำ ตำบลกุดน้ำใส อำเภอน้ำพอง จังหวัดขอนแก่น	65,000,000 บาท
(27) เพิ่มประสิทธิภาพการส่งน้ำโครงการส่งน้ำและบำรุงรักษาน้ำอุ้น ยูนิต 1 (ส่วนที่2) ตำบลไฮหย่อง อำเภอพังโคน จังหวัดสกลนคร	12,300,000 บาท
(28) อาคารบังคับน้ำหนองระหานพร้อมระบบส่งน้ำ ตำบลละเวียง อำเภอประโคนชัย จังหวัดบุรีรัมย์	10,000,000 บาท

(29) สถานีสูบน้ำด้วยไฟฟ้า พร้อมระบบส่งน้ำบ้านหนองบึง (คบ.น้ำก่ำ) ตำบลยอดขาด อำเภอวังยาง จังหวัดนครพนม	45,000,000 บาท
(30) ระบบส่งน้ำอ่างเก็บน้ำห้วยน้ำคู้ ตำบลภูหอ อำเภอภูหลวง จังหวัดเลย	18,000,000 บาท
(31) ฝ่ายห้วยมุกพร้อมระบบส่งน้ำ ตำบลน้ำเที่ยง อำเภอดำชะอี จังหวัดมุกดาหาร	35,000,000 บาท
(32) สถานีสูบน้ำด้วยไฟฟ้า พร้อมระบบส่งน้ำบ้านปากอ้อย ตำบลปากอ้อย อำเภอชานุมาน จังหวัดอำนาจเจริญ	13,000,000 บาท
(33) สถานีสูบน้ำด้วยไฟฟ้าพร้อมระบบส่งน้ำบ้านโนนเจริญ ตำบลกระเบื้องนอก อำเภอเมืองยาง จังหวัดนครราชสีมา	25,000,000 บาท
(34) สถานีสูบน้ำด้วยไฟฟ้าพร้อมระบบส่งน้ำบ้านนาคำภูฮี ตำบลท่าเมื่อง อำเภอดอนมดแดง จังหวัดอุบลราชธานี	30,000,000 บาท
(35) ระบบส่งน้ำพร้อมอาคารประกอบ สถานีสูบน้ำ P2 ตำบลเวียงคำ อำเภอกุมภวาปี จังหวัดอุดรธานี	11,800,000 บาท
(36) สถานีสูบน้ำด้วยพลังงานไฟฟ้า หมู่ที่ 8 บ้านดงหวาย ตำบลเกาะแก้ว อำเภอเสลภูมิ จังหวัดร้อยเอ็ด	25,000,000 บาท
(37) สถานีสูบน้ำด้วยไฟฟ้าพร้อมระบบส่งน้ำบ้านตาโกน ตำบลตาโกน อำเภอเมืองจันทร์ จังหวัดศรีสะเกษ	25,000,000 บาท
(38) ระบบกระจายน้ำโครงการส่งน้ำและบำรุงรักษาหนองหวาย คลอง LMC (สาย 024 ถึง 034) ตำบลบัวใหญ่ อำเภอน้ำพอง จังหวัดขอนแก่น	14,000,000 บาท
(39) แก้มลิงหนองแสง พร้อมอาคารประกอบ (ระยะ2) ตำบลโคกกลาง อำเภอประทาย จังหวัดนครราชสีมา	80,000,000 บาท
(40) สถานีสูบน้ำด้วยไฟฟ้าพร้อมระบบส่งน้ำบ้านหัวสะพาน ตำบลบ้านด่าน อำเภอบ้านด่าน จังหวัดบุรีรัมย์	32,000,000 บาท
(41) สถานีสูบน้ำด้วยไฟฟ้า พร้อมระบบส่งน้ำบ้านปากยาม ตำบลสามผง อำเภอศรีสงคราม จังหวัดนครพนม	30,000,000 บาท
(42) แก้มลิงอ่างเก็บน้ำบ้านแท่นพร้อมอาคารประกอบ ตำบลบ้านแท่น อำเภอบ้านแท่น จังหวัดชัยภูมิ	49,000,000 บาท
(43) สถานีสูบน้ำด้วยไฟฟ้าพร้อมระบบส่งน้ำบ้านเมียง ตำบลหนองผือ อำเภอท่าลี่ จังหวัดเลย	30,000,000 บาท
(44) สถานีสูบน้ำด้วยไฟฟ้าบ้านนาบัว ตำบลนาบัว อำเภอเพ็ญ จังหวัดอุดรธานี	25,000,000 บาท
(45) แก้มลิงหนองกะหล่ำพร้อมอาคารประกอบและระบบกระจายน้ำ ตำบลโพทันท อำเภอดำเนินแก้ว จังหวัดยโสธร	37,000,000 บาท
(46) ฝ่ายห้วยหินลาด พร้อมระบบ ตำบลกกแดง อำเภอนิคมน้ำอภัย จังหวัดมุกดาหาร	25,000,000 บาท
(47) สถานีสูบน้ำด้วยไฟฟ้าพร้อมระบบส่งน้ำบ้านหนองโน ตำบลโนนอุดม อำเภอเมืองยาง จังหวัดนครราชสีมา	22,000,000 บาท

(48) ฝ่ายห้วยวังแคนใหญ่ ตำบลหนองสนม อำเภอวานรนิวาส จังหวัดสกลนคร	15,000,000 บาท
(49) อาคารบังคับน้ำกลางคลองผันน้ำ ปตร.โคกแฝก กม.1+400 พร้อมระบบส่งน้ำ ตำบลโป่งแดง อำเภอขามทะเลสอ จังหวัดนครราชสีมา	20,000,000 บาท
(50) อาคารบังคับน้ำกลางคลองผันน้ำ ปตร.โคกแฝก กม.10+100 พร้อมระบบส่งน้ำ ตำบลพุดซา อำเภอเมืองนครราชสีมา จังหวัดนครราชสีมา	20,000,000 บาท
(51) คลองระบายน้ำลำปริบูรณ์ท้ายละมหม้อ - ปตร.โคกแฝก พร้อมอาคารประกอบ ตำบลขามทะเลสอ อำเภอขามทะเลสอ จังหวัดนครราชสีมา	30,000,000 บาท
(52) ปรับปรุงคลองส่งน้ำสาย 1L-LMC ขรณ.พิมาย พร้อมอาคารประกอบ ตำบลในเมือง อำเภอพิมาย จังหวัดนครราชสีมา	22,000,000 บาท
(53) คลองผันน้ำลำปริบูรณ์ - ลำตะคอง พร้อมอาคารประกอบ ตำบลขามทะเลสอ อำเภอขามทะเลสอ จังหวัดนครราชสีมา	38,000,000 บาท
(54) แก้มลิงหนองบงพร้อมอาคารประกอบ ตำบลวังชมภู อำเภอหนองบัวแดง จังหวัดชัยภูมิ	45,000,000 บาท
(55) สถานีสูบน้ำด้วยไฟฟ้าค้อใหญ่ ตำบลค้อใหญ่ อำเภอคูแก้ว จังหวัดอุดรธานี	28,000,000 บาท
(56) แก้มลิงหนองบัวพร้อมอาคารประกอบ ตำบลบ้านเคื่อ อำเภอเมืองหนองคาย จังหวัดหนองคาย	14,000,000 บาท
(57) ฝ่ายน้ำล้นห้วยบ้านพร้อมอาคารประกอบ ตำบลปราง อำเภอห้วยน้ำใหญ่ จังหวัดมุกดาหาร	18,000,000 บาท
(58) แก้มลิงบึงกุดหวายพร้อมอาคารประกอบ ระยะที่ 2 ตำบลลาดใหญ่ อำเภอเมืองชัยภูมิ จังหวัดชัยภูมิ	20,000,000 บาท
(59) ระบบส่งน้ำพร้อมอาคารประกอบ สถานีสูบน้ำ P6A ตำบลอุ่มจาน อำเภอประจักษ์ศิลปาคม จังหวัดอุดรธานี	55,100,000 บาท
(60) สถานีสูบน้ำด้วยไฟฟ้าพร้อมระบบส่งน้ำบ้านหนองด่าน หมู่ 2, 5 ตำบลด่านช้าง อำเภอนากลาง จังหวัดหนองบัวลำภู	35,000,000 บาท
(61) แก้มลิงบ้านกุดจอกน้อย-หนองผักหวานพร้อมอาคารประกอบ ตำบลละมใหม่พัฒนา อำเภอโชคชัย จังหวัดนครราชสีมา	55,000,000 บาท
(62) แก้มลิงบึงพุดซา พร้อมอาคารประกอบ ตำบลพุดซา อำเภอเมืองนครราชสีมา จังหวัดนครราชสีมา	50,000,000 บาท
(63) แก้มลิงหนองละหานค่ายพร้อมอาคารประกอบ ตำบลโคกสะอาด อำเภอหนองบัวระเหว จังหวัดชัยภูมิ	45,000,000 บาท
(64) ระบบส่งน้ำพร้อมอาคารประกอบ สถานีสูบน้ำ P6B ตำบลอุ่มจาน อำเภอประจักษ์ศิลปาคม จังหวัดอุดรธานี	22,620,000 บาท
(65) อาคารบังคับน้ำบ้านตู ตำบลบ้านตู อำเภอนาโพธิ์ จังหวัดบุรีรัมย์	26,000,000 บาท
(66) แก้มลิงห้วยเซียงสง พร้อมอาคารประกอบ ตำบลเขวใหญ่ อำเภอกันทรวิชัย จังหวัดมหาสารคาม	35,000,000 บาท

(67) ปตร.ห้วยยาง ตำบลฝั่งแดง อำเภอเมืองมุกดาหาร จังหวัดมุกดาหาร	50,000,000 บาท
(68) คลองเชื่อมบ้านราษฎร์นิยม - บ้านม่วงพัฒนา ตำบลตะโกตาพิ อำเภอประโคนชัย จังหวัดบุรีรัมย์	48,000,000 บาท
(69) สถานีสูบน้ำด้วยไฟฟ้าพร้อมระบบส่งน้ำบ้านหนองอิเฒ่า (ระยะ 2) ตำบลหนองอิเฒ่า อำเภอยางตลาด จังหวัดกาฬสินธุ์	25,000,000 บาท
(70) สถานีสูบน้ำด้วยไฟฟ้าพร้อมระบบส่งน้ำบ้านกุดมะโน ตำบลโพนครก อำเภอท่าตูม จังหวัดสุรินทร์	30,000,000 บาท
(71) สถานีสูบน้ำด้วยไฟฟ้าพร้อมระบบส่งน้ำ สนับสนุนเกษตรแปลงใหญ่ ตำบลตู๋ ระยะที่ 1 ตำบลตู๋ อำเภอราชสีห์ จังหวัดศรีสะเกษ	130,000,000 บาท
(72) ระบบส่งน้ำพร้อมอาคารประกอบ โครงการระบบส่งน้ำอ่างเก็บน้ำ ห้วยวังกวางโตน อันเนื่องมาจากพระราชดำริ ตำบลปวนพู่ อำเภอหนองหิน จังหวัดเลย	100,000,000 บาท
(73) แก้มลิงห้วยสะบ้า พร้อมอาคารประกอบ ตำบลคำเนียม อำเภอกันทรารมย์ จังหวัดศรีสะเกษ	25,000,000 บาท
(74) แก้มลิงกุดแซงพร้อมอาคารประกอบและระบบกระจายน้ำ บ้านโนนทราย ตำบลโนนทราย อำเภอมหาชนะชัย จังหวัดยโสธร	20,000,000 บาท
(75) ระบบส่งน้ำพร้อมอาคารประกอบ (ระยะ 2) สถานีสูบน้ำบ้านพะเนา ตำบลปราสาท อำเภอห้วยทับทัน จังหวัดศรีสะเกษ	10,000,000 บาท
(76) สถานีสูบน้ำด้วยไฟฟ้า พร้อมระบบส่งน้ำบ้านหนองแสง ตำบลห้วยน้ำใหญ่ อำเภอห้วยน้ำใหญ่ จังหวัดมุกดาหาร	30,000,000 บาท
(77) สถานีสูบน้ำด้วยไฟฟ้าพร้อมระบบส่งน้ำบ้านหนองยอง ตำบลหนองยอง อำเภอปากคาด จังหวัดบึงกาฬ	45,000,000 บาท
(78) สถานีสูบน้ำด้วยไฟฟ้าพร้อมระบบส่งน้ำบ้านหินลับศิลามงคล ตำบลหนองสวรรค์ อำเภอเมืองหนองบัวลำภู จังหวัดหนองบัวลำภู	35,000,000 บาท
(79) เพิ่มประสิทธิภาพระบบกระจายน้ำสถานีสูบน้ำที่ 6 ตำบลกองนาง อำเภอท่าบ่อ จังหวัดหนองคาย	10,500,000 บาท
(80) สถานีสูบน้ำด้วยไฟฟ้า พร้อมระบบส่งน้ำบ้านห้วยฆ้อง ตำบลปากอ อำเภอชานุมาน จังหวัดอำนาจเจริญ	42,000,000 บาท
(81) สถานีสูบน้ำด้วยไฟฟ้าพร้อมระบบส่งน้ำบ้านหนองลุมพุก ตำบลโนนตูม อำเภอชุมพวง จังหวัดนครราชสีมา	30,000,000 บาท
(82) สถานีสูบน้ำพร้อมระบบส่งน้ำลำดวารี PR1 ตำบลคำเขื่อนแก้ว อำเภอลือรินทร์ จังหวัดอุบลราชธานี	136,000,000 บาท
(83) ปรับปรุงระบบส่งน้ำฝายกุดธาตุพร้อมอาคารประกอบ โครงการฯ น้ำพรมตำบลบ้านแก้ง อำเภอภูเขียว จังหวัดชัยภูมิ	30,000,000 บาท
(84) เพิ่มประสิทธิภาพคลองระบายน้ำลำตะคองเก่า พร้อมอาคารประกอบ ตำบลพะเนา อำเภอเมืองนครราชสีมา จังหวัดนครราชสีมา	47,500,000 บาท
(85) สถานีสูบน้ำด้วยไฟฟ้าบ้านจันทน์ ตำบลบ้านจันทน์ อำเภอบ้านดุง จังหวัด อุดรธานี	30,000,000 บาท



(86) เพิ่มประสิทธิภาพการเก็บกักอ่างเก็บน้ำห้วยน้ำทรงตอนล่าง ตำบลน้ำโสม อำเภอน้ำโสม จังหวัดอุดรธานี	40,000,000 บาท
(87) คลองผันน้ำโคกแฝก-บึงพุดซา (ระยะ2) พร้อมอาคารประกอบ ตำบลพุดซา อำเภอเมืองนครราชสีมา จังหวัดนครราชสีมา	50,000,000 บาท
(88) ฝายบ้านกุดคำ ตำบลทุ่งฝน อำเภอทุ่งฝน จังหวัดอุดรธานี	26,000,000 บาท
(89) ประตุระบายน้ำลำแซะ บ้านโนนกลุ่ม ตำบลโคกกระชาย อำเภอครบุรี จังหวัดนครราชสีมา	25,000,000 บาท
(90) ประตุระบายน้ำลำแซะ บ้านดอนตะเกียด ตำบลจรเข้หิน อำเภอครบุรี จังหวัดนครราชสีมา	25,000,000 บาท
(91) ประตุระบายน้ำลำปลายมาศ บ้านดอนไร่ ตำบลกุดโง้ง อำเภอเสิงสาง จังหวัดนครราชสีมา	20,000,000 บาท
(92) ประตุระบายน้ำลำแซะ บ้านนาราก ตำบลจรเข้หิน อำเภอครบุรี จังหวัดนครราชสีมา	25,000,000 บาท
(93) ประตุระบายน้ำลำปลายมาศ บ้านสระตะเคียน ตำบลสระตะเคียน อำเภอเสิงสาง จังหวัดนครราชสีมา	20,000,000 บาท
(94) แก้มลิงลำละลม พร้อมอาคารประกอบ ตำบลละลมใหม่พัฒนา อำเภอโชคชัย จังหวัดนครราชสีมา	60,000,000 บาท
(95) ประตุระบายน้ำลำแซะ บ้านบุตาโฮ ตำบลแซะ อำเภอครบุรี จังหวัดนครราชสีมา	25,000,000 บาท
(96) แก้มลิงฝายบ้านมอญ พร้อมระบบส่งน้ำและอาคารประกอบ ตำบลหนองสาหร่าย อำเภอปากช่อง จังหวัดนครราชสีมา	50,000,000 บาท
(97) สถานีสูบน้ำด้วยไฟฟ้า พร้อมระบบส่งน้ำบ้านโนนข่า (แห่งที่ 2) โครงการพัฒนาหลุมน้ำมูลตอนล่าง ตำบลโพธิ์ศรี อำเภอพิบูลมังสาหาร จังหวัดอุบลราชธานี	110,000,000 บาท
(98) สถานีสูบน้ำด้วยไฟฟ้าพร้อมระบบส่งน้ำบ้านหนองสระ ตำบลหนองไผ่ อำเภอเมืองชัยภูมิ จังหวัดชัยภูมิ	90,000,000 บาท
(99) ปรับปรุงอ่างเก็บน้ำห้วยสามพาด พร้อมระบบส่งน้ำ ตำบลทับกุง อำเภอหนองแสง จังหวัดอุดรธานี	11,350,000 บาท
(100) ระบบกระจายน้ำ สถานีสูบน้ำเขื่อนร้อยเอ็ด คลอง 1L-MC ตำบลพระธาตุ อำเภอเขียงขวัญ จังหวัดร้อยเอ็ด	14,000,000 บาท
(101) ระบบส่งน้ำโครงการพัฒนาแหล่งน้ำบ้านซันนาค (อันเนื่องมาจากพระราชดำริ) ตำบลตุม อำเภอปรางค์กู๋ จังหวัดศรีสะเกษ	10,000,000 บาท



ส่วนราชการ จังหวัดและรัฐวิสาหกิจในพื้นที่ภาคเหนือ  
 จังหวัดเชียงใหม่ จังหวัดแม่ฮ่องสอน จังหวัดลำปาง จังหวัดลำพูน จังหวัดเชียงราย จังหวัดน่าน จังหวัดพะเยา จังหวัดแพร่  
 จังหวัดพิษณุโลก จังหวัดตาก จังหวัดสุโขทัย จังหวัดอุตรดิตถ์ จังหวัดกำแพงเพชร จังหวัดเพชรบูรณ์ จังหวัดนครสวรรค์ จังหวัดอุทัยธานีและจังหวัดพิจิตร  
 งบประมาณปี 2561 จำนวน 9,800.4280 ล้านบาท

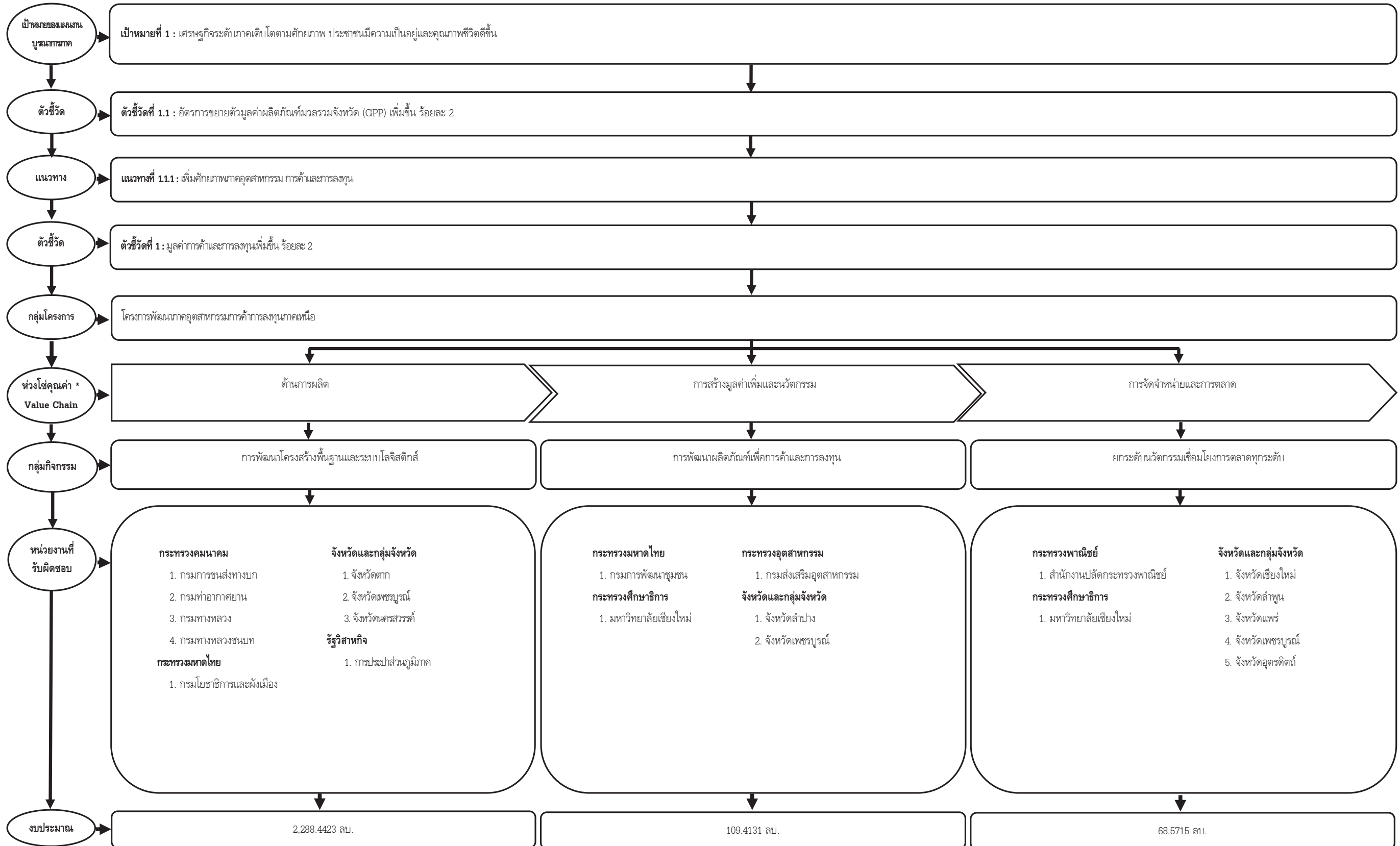



ส่วนราชการ จังหวัดและรัฐวิสาหกิจในพื้นที่ภาคเหนือ  
 จังหวัดเชียงใหม่ จังหวัดแม่ฮ่องสอน จังหวัดลำปาง จังหวัดลำพูน จังหวัดเชียงราย จังหวัดน่าน จังหวัดพะเยา จังหวัดแพร่  
 จังหวัดพิษณุโลก จังหวัดตาก จังหวัดสุโขทัย จังหวัดอุตรดิตถ์ จังหวัดกำแพงเพชร จังหวัดเพชรบูรณ์ จังหวัดนครสวรรค์ จังหวัดอุทัยธานีและจังหวัดพิจิตร  
 งบประมาณปี 2561 จำนวน 9,800.4280 ล้านบาท

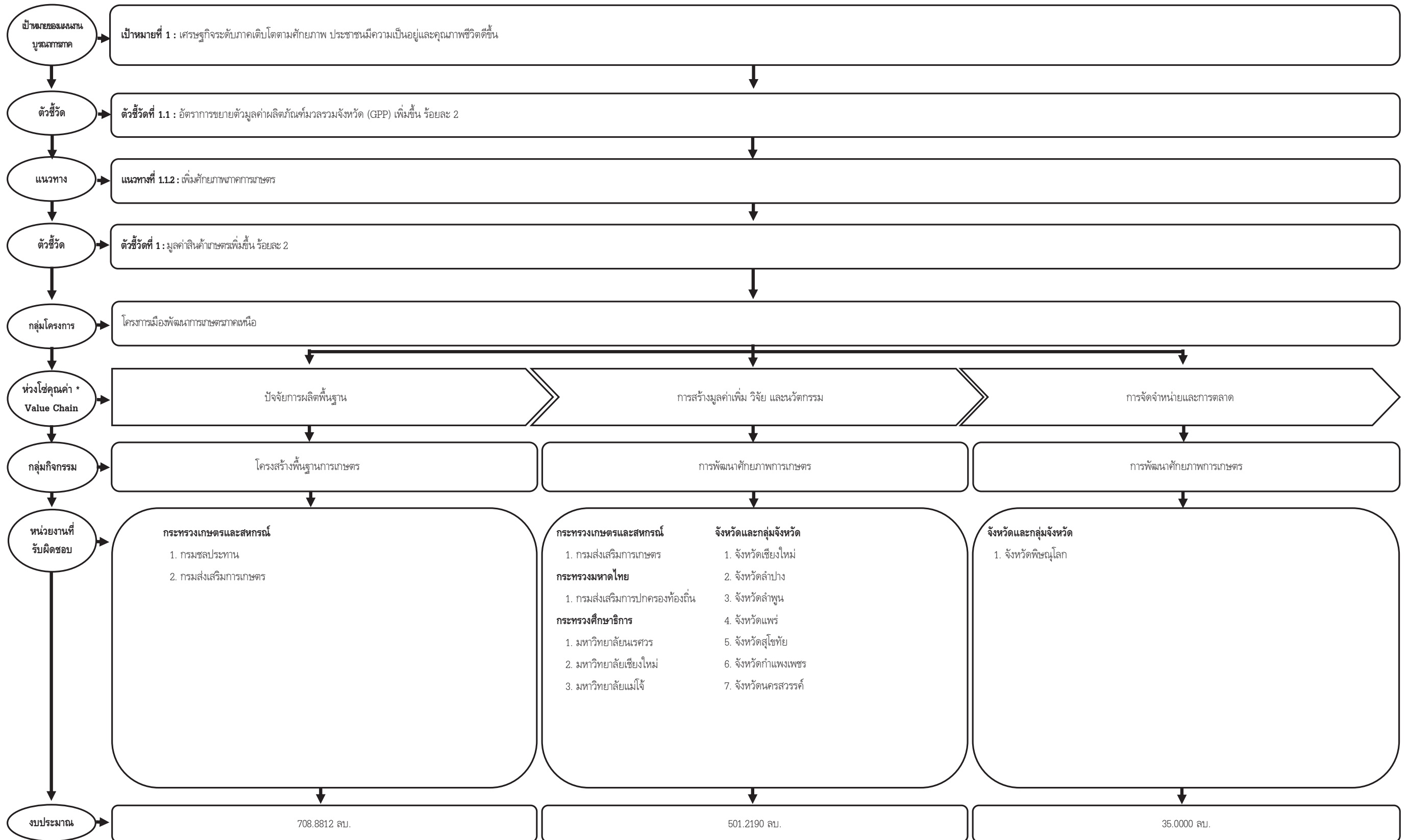



ส่วนราชการ จังหวัดและรัฐวิสาหกิจในพื้นที่ภาคเหนือ  
 จังหวัดเชียงใหม่ จังหวัดแม่ฮ่องสอน จังหวัดลำปาง จังหวัดลำพูน จังหวัดเชียงราย จังหวัดน่าน จังหวัดพะเยา จังหวัดแพร่  
 จังหวัดพิษณุโลก จังหวัดตาก จังหวัดสุโขทัย จังหวัดอุตรดิตถ์ จังหวัดกำแพงเพชร จังหวัดเพชรบูรณ์ จังหวัดนครสวรรค์ จังหวัดอุทัยธานีและจังหวัดพิจิตร  
 งบประมาณปี 2561 จำนวน 9,800.4280 ล้านบาท

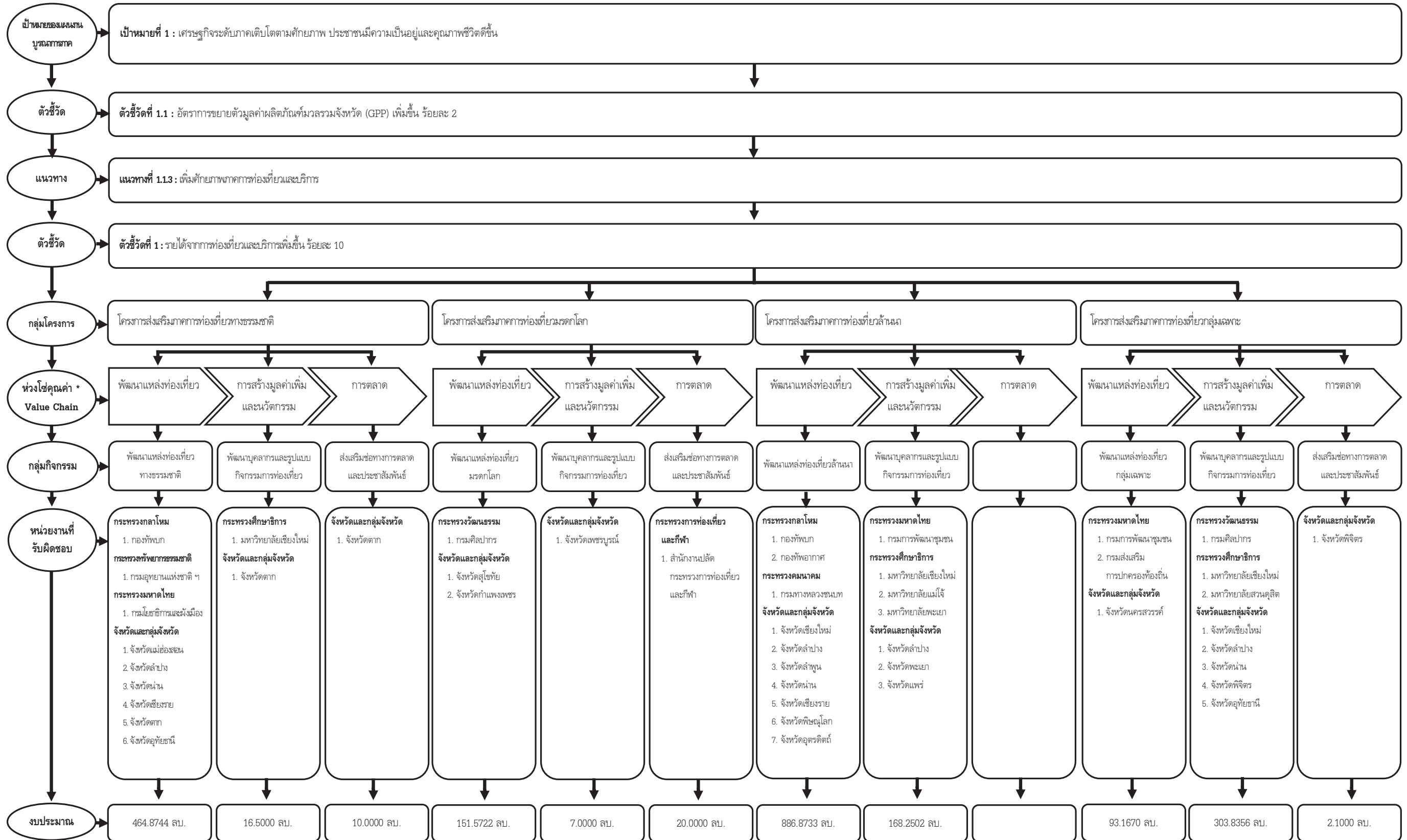





**ส่วนราชการ จังหวัด และรัฐวิสาหกิจในพื้นที่ภาคเหนือ**  
**จังหวัดเชียงใหม่ จังหวัดแม่ฮ่องสอน จังหวัดลำปาง จังหวัดลำพูน จังหวัดเชียงราย จังหวัดน่าน จังหวัดพะเยา จังหวัดแพร่**  
**จังหวัดพิษณุโลก จังหวัดตาก จังหวัดสุโขทัย จังหวัดอุตรดิตถ์ จังหวัดกำแพงเพชร จังหวัดเพชรบูรณ์ จังหวัดนครสวรรค์ จังหวัดอุทัยธานี และจังหวัดพิจิตร**  
**งบประมาณรายจ่ายประจำปีงบประมาณ พ.ศ. 2561 จำนวน 9,800.4280 ล้านบาท**

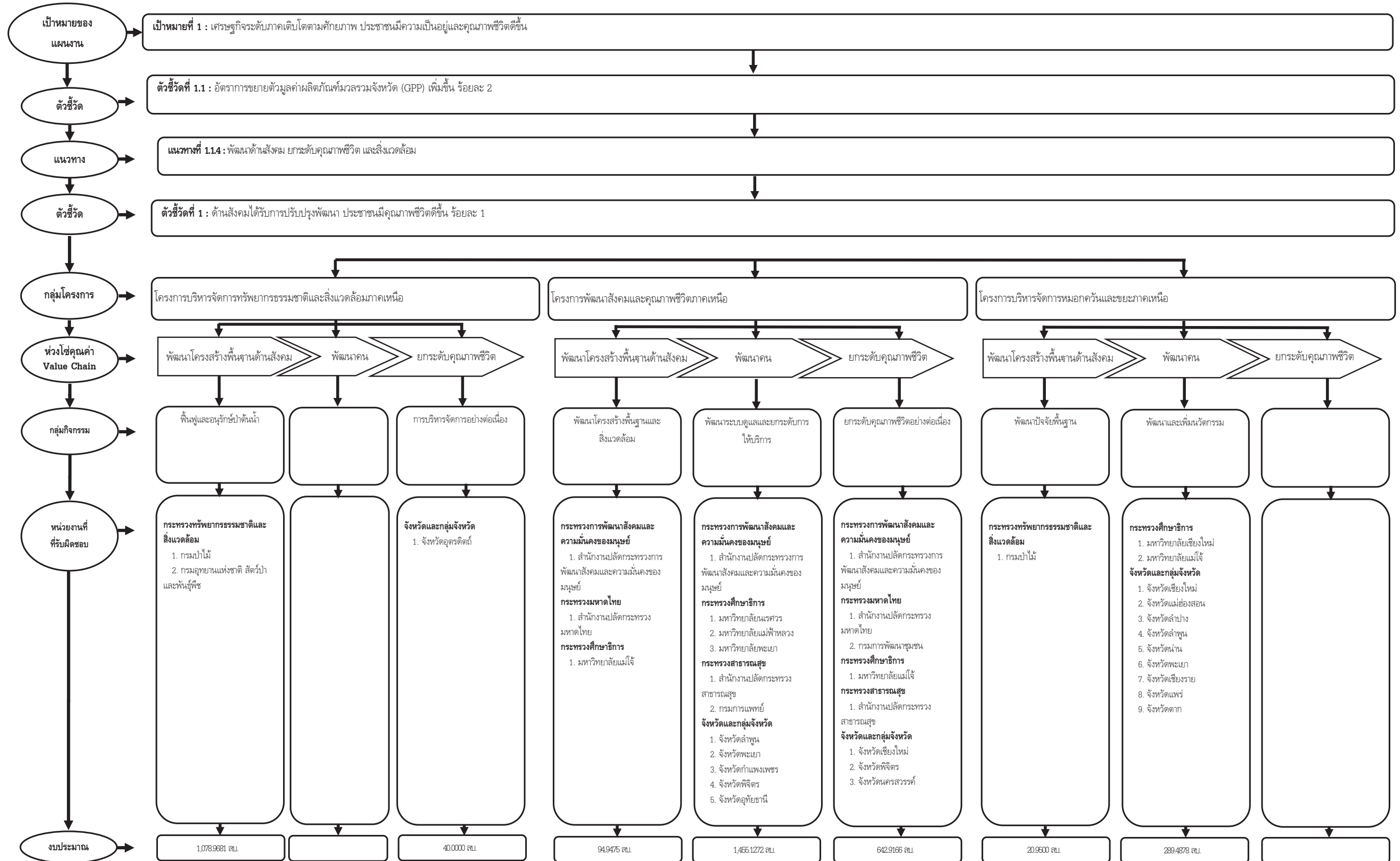



ส่วนราชการ จังหวัดและรัฐวิสาหกิจในพื้นที่ภาคเหนือ  
 จังหวัดเชียงใหม่ จังหวัดแม่ฮ่องสอน จังหวัดลำปาง จังหวัดลำพูน จังหวัดเชียงราย จังหวัดน่าน จังหวัดพะเยา จังหวัดแพร่  
 จังหวัดพิษณุโลก จังหวัดตาก จังหวัดสุโขทัย จังหวัดอุตรดิตถ์ จังหวัดกำแพงเพชร จังหวัดเพชรบูรณ์ จังหวัดนครสวรรค์ จังหวัดอุทัยธานีและจังหวัดพิจิตร  
 งบประมาณปี 2561 จำนวน 9,800.4280 ล้านบาท

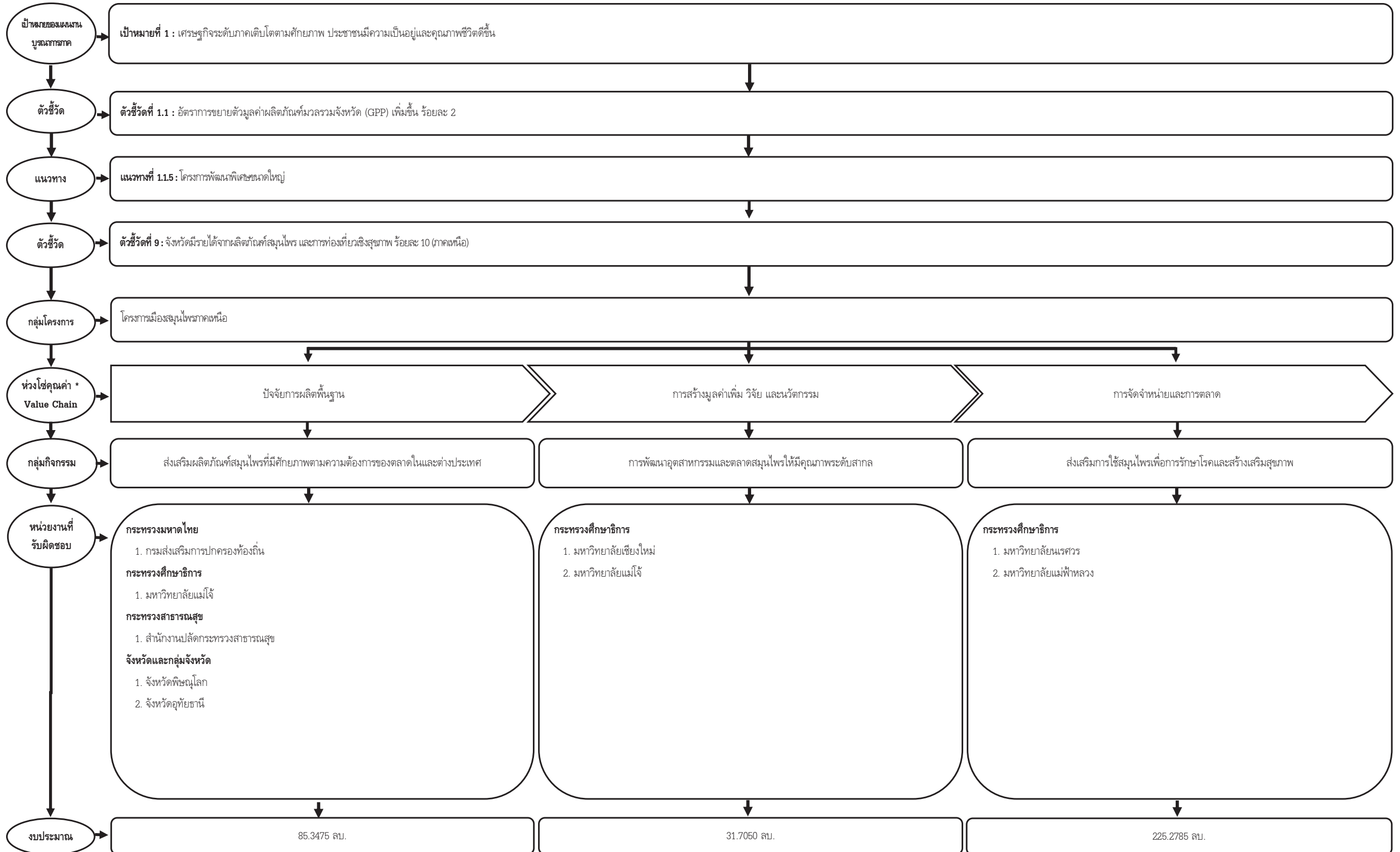



## ส่วนราชการ จังหวัด และรัฐวิสาหกิจ ในพื้นที่ภาคเหนือ

## 1. สรุปงบประมาณรายจ่ายประจำปีงบประมาณ พ.ศ. 2561 จำแนกตามกระทรวง - หน่วยงาน - งบรายจ่าย

หน่วย : ล้านบาท

กระทรวง - หน่วยงาน	งบรายจ่าย				
	งบดำเนินงาน	งบลงทุน	งบเงินอุดหนุน	งบรายจ่ายอื่น	รวม
<b>รวมทั้งสิ้น</b>	<b>1,221.9233</b>	<b>7,159.4404</b>	<b>1,195.1288</b>	<b>223.9355</b>	<b>9,800.4280</b>
<b>ส่วนราชการ จังหวัด และรัฐวิสาหกิจ ในพื้นที่ภาคเหนือ</b>	<b>1,221.9233</b>	<b>7,159.4404</b>	<b>1,195.1288</b>	<b>223.9355</b>	<b>9,800.4280</b>
<b>กระทรวงกลาโหม</b>	-	<b>170.3722</b>	-	-	<b>170.3722</b>
1. กองทัพบก	-	127.9176	-	-	127.9176
2. กองทัพอากาศ	-	42.4546	-	-	42.4546
<b>กระทรวงการท่องเที่ยวและกีฬา</b>	-	-	-	<b>20.0000</b>	<b>20.0000</b>
1. สำนักงานปลัดกระทรวงการท่องเที่ยวและกีฬา	-	-	-	20.0000	20.0000
<b>กระทรวงการพัฒนาสังคมและความมั่นคงของมนุษย์</b>	<b>35.8737</b>	<b>180.3220</b>	-	-	<b>216.1957</b>
1. สำนักงานปลัดกระทรวงการพัฒนาสังคมและความมั่นคงของมนุษย์	35.8737	180.3220	-	-	216.1957
<b>กระทรวงเกษตรและสหกรณ์</b>	<b>20.5512</b>	<b>708.2880</b>	-	-	<b>728.8392</b>
1. กรมชลประทาน	-	708.2880	-	-	708.2880
2. กรมส่งเสริมการเกษตร	20.5512	-	-	-	20.5512
<b>กระทรวงคมนาคม</b>	-	<b>1,643.4925</b>	-	-	<b>1,643.4925</b>
1. กรมการขนส่งทางบก	-	32.3185	-	-	32.3185
2. กรมท่าอากาศยาน	-	12.0000	-	-	12.0000
3. กรมทางหลวง	-	1,275.9000	-	-	1,275.9000
4. กรมทางหลวงชนบท	-	323.2740	-	-	323.2740
<b>กระทรวงทรัพยากรธรรมชาติและสิ่งแวดล้อม</b>	<b>95.6912</b>	<b>1,178.3143</b>	<b>26.6000</b>	<b>7.4000</b>	<b>1,308.0055</b>
1. กรมป่าไม้	95.6912	724.4485	22.8500	-	842.9897
2. กรมอุทยานแห่งชาติ สัตว์ป่า และพันธุ์พืช	-	453.8658	3.7500	7.4000	465.0158
<b>กระทรวงพาณิชย์</b>	-	-	-	<b>7.4655</b>	<b>7.4655</b>
1. สำนักงานปลัดกระทรวงพาณิชย์	-	-	-	7.4655	7.4655
<b>กระทรวงมหาดไทย</b>	<b>326.0057</b>	<b>142.3720</b>	<b>62.3916</b>	<b>80.5000</b>	<b>611.2693</b>
1. สำนักงานปลัดกระทรวงมหาดไทย	-	-	-	80.5000	80.5000
2. กรมการพัฒนาชุมชน	326.0057	0.8720	-	-	326.8777
3. กรมโยธาธิการและผังเมือง	-	141.5000	-	-	141.5000
4. กรมส่งเสริมการปกครองท้องถิ่น	-	-	62.3916	-	62.3916
<b>กระทรวงวัฒนธรรม</b>	-	<b>21.3852</b>	-	-	<b>21.3852</b>
1. กรมศิลปากร	-	21.3852	-	-	21.3852
<b>กระทรวงศึกษาธิการ</b>	-	<b>667.4450</b>	<b>1,106.1372</b>	<b>96.5700</b>	<b>1,870.1522</b>
1. มหาวิทยาลัยนครสวรรค์	-	667.4450	100.0000	96.5700	864.0150
2. มหาวิทยาลัยแม่ฟ้าหลวง	-	-	238.2135	-	238.2135
3. มหาวิทยาลัยเชียงใหม่	-	-	192.5917	-	192.5917
4. มหาวิทยาลัยพะเยา	-	-	363.1000	-	363.1000

กระทรวง - หน่วยงาน	งบรายจ่าย				
	งบดำเนินงาน	งบลงทุน	งบเงินอุดหนุน	งบรายจ่ายอื่น	รวม
5. มหาวิทยาลัยสวนดุสิต	-	-	61.0000	-	61.0000
6. มหาวิทยาลัยแม่โจ้	-	-	151.2320	-	151.2320
<b>กระทรวงสาธารณสุข</b>	<b>15.9359</b>	<b>522.5282</b>	-	-	<b>538.4641</b>
1. สำนักงานปลัดกระทรวงสาธารณสุข	15.9359	493.2782	-	-	509.2141
2. กรมการแพทย์	-	29.2500	-	-	29.2500
<b>กระทรวงอุตสาหกรรม</b>	<b>4.7706</b>	-	-	-	<b>4.7706</b>
1. กรมส่งเสริมอุตสาหกรรม	4.7706	-	-	-	4.7706
<b>จังหวัดและกลุ่มจังหวัด</b>	<b>723.0950</b>	<b>1,609.8212</b>	-	<b>12.0000</b>	<b>2,344.9162</b>
1. จังหวัดเชียงใหม่	105.4378	197.5000	-	-	302.9378
2. จังหวัดแม่ฮ่องสอน	15.6039	13.7000	-	-	29.3039
3. จังหวัดลำปาง	84.0967	59.1550	-	-	143.2517
4. จังหวัดลำพูน	32.1585	25.0000	-	-	57.1585
5. จังหวัดน่าน	31.7680	294.0000	-	-	325.7680
6. จังหวัดพะเยา	33.9473	46.3000	-	-	80.2473
7. จังหวัดเชียงราย	39.0186	191.5000	-	-	230.5186
8. จังหวัดแพร่	51.5772	4.2100	-	-	55.7872
9. จังหวัดตาก	36.0143	51.5870	-	-	87.6013
10. จังหวัดพิษณุโลก	47.1000	20.0000	-	-	67.1000
11. จังหวัดสุโขทัย	-	131.2987	-	-	131.2987
12. จังหวัดเพชรบูรณ์	16.2000	40.0000	-	2.0000	58.2000
13. จังหวัดอุตรดิตถ์	15.0000	154.4431	-	10.0000	179.4431
14. จังหวัดกำแพงเพชร	102.2883	52.2014	-	-	154.4897
15. จังหวัดพิจิตร	84.0548	22.0000	-	-	106.0548
16. จังหวัดนครสวรรค์	10.5992	177.1960	-	-	187.7952
17. จังหวัดอุทัยธานี	18.2304	129.7300	-	-	147.9604
<b>รัฐวิสาหกิจ</b>	-	<b>315.0998</b>	-	-	<b>315.0998</b>
1. การประปาส่วนภูมิภาค	-	315.0998	-	-	315.0998

## 2. สรุปงบประมาณรายจ่ายประจำปีงบประมาณ พ.ศ. 2561 จำแนกตามแนวทางการดำเนินงาน - กลุ่มโครงการ - งบรายจ่าย

หน่วย : ล้านบาท

แนวทางการดำเนินงาน - กลุ่มโครงการ	งบรายจ่าย				
	งบดำเนินงาน	งบลงทุน	งบเงินอุดหนุน	งบรายจ่ายอื่น	รวม
<b>รวมทั้งสิ้น</b>	<b>1,221.9233</b>	<b>7,159.4404</b>	<b>1,195.1288</b>	<b>223.9355</b>	<b>9,800.4280</b>
<b>แนวทางการดำเนินงานที่ 1.1.1 เพิ่มศักยภาพภาคอุตสาหกรรม การค้าและการลงทุน</b>	<b>98.2491</b>	<b>2,293.7123</b>	<b>55.0000</b>	<b>19.4655</b>	<b>2,466.4269</b>
1. โครงการพัฒนาภาคอุตสาหกรรมการค้าการลงทุน ภาคเหนือ	98.2491	2,293.7123	55.0000	19.4655	2,466.4269
<b>แนวทางการดำเนินงานที่ 1.1.2 เพิ่มศักยภาพภาค การเกษตร</b>	<b>156.6346</b>	<b>947.8656</b>	<b>133.6000</b>	<b>7.0000</b>	<b>1,245.1002</b>
1. โครงการพัฒนาภาคการเกษตรภาคเหนือ	156.6346	947.8656	133.6000	7.0000	1,245.1002
<b>แนวทางการดำเนินงานที่ 1.1.3 เพิ่มศักยภาพภาค การท่องเที่ยวและบริการ</b>	<b>252.7958</b>	<b>1,650.0939</b>	<b>201.2830</b>	<b>20.0000</b>	<b>2,124.1727</b>
1. โครงการส่งเสริมภาคการท่องเที่ยวทางธรรมชาติ	12.5000	464.8744	14.0000	-	491.3744
2. โครงการส่งเสริมภาคการท่องเที่ยวมรดกโลก	7.0000	151.5722	-	20.0000	178.5722
3. โครงการส่งเสริมภาคการท่องเที่ยวล้านนา	111.2502	894.3733	49.5000	-	1,055.1235
4. โครงการส่งเสริมภาคการท่องเที่ยวกลุ่มเฉพาะ	122.0456	139.2740	137.7830	-	399.1026
<b>แนวทางการดำเนินงานที่ 1.1.4 พัฒนาด้านสังคม ยกระดับคุณภาพชีวิต และสิ่งแวดล้อม</b>	<b>684.8079</b>	<b>2,063.1756</b>	<b>707.1987</b>	<b>167.2150</b>	<b>3,622.3972</b>
1. โครงการบริหารจัดการทรัพยากรธรรมชาติและสิ่งแวดล้อมภาคเหนือ	95.6912	1,010.2269	5.6500	7.4000	1,118.9681
2. โครงการพัฒนาสังคมและคุณภาพชีวิตภาคเหนือ	336.4776	1,052.9487	643.7500	159.8150	2,192.9913
3. โครงการบริหารจัดการหมอกควันและขยะภาคเหนือ	252.6391	-	57.7987	-	310.4378
<b>แนวทางการดำเนินงานที่ 1.1.5 โครงการพัฒนาพิเศษ ขนาดใหญ่</b>	<b>29.4359</b>	<b>204.5930</b>	<b>98.0471</b>	<b>10.2550</b>	<b>342.3310</b>
1. โครงการเมืองสมุนไพรภาคเหนือ	29.4359	204.5930	98.0471	10.2550	342.3310

## 3. รายการผูกพันข้ามปีงบประมาณในปีงบประมาณ พ.ศ. 2561 จำแนกตามหน่วยงาน

หน่วย : ล้านบาท

แนวทางการดำเนินงาน - กระทรวง - หน่วยงาน - กิจกรรม	ปีงบประมาณ					เงินนอก งบประมาณ
	เริ่มต้น - ปี 2560	ปี 2561	ปี 2562	ปี 2563	ปี 2564 - จบโครงการ	
<b>รวมทั้งสิ้น</b>	-	<b>106.5298</b>	<b>258.0596</b>	<b>168.0596</b>	-	<b>19.0099</b>
<b>แนวทางการดำเนินงานที่ 1.1.1</b>	-	<b>9.7798</b>	<b>19.5596</b>	<b>19.5596</b>	-	<b>3.2599</b>
<b>เพิ่มศักยภาพภาคอุตสาหกรรม การค้า และการลงทุน</b>						
1. รัฐวิสาหกิจ	-	9.7798	19.5596	19.5596	-	3.2599
การประชาสัมพันธ์ภาค	-	9.7798	19.5596	19.5596	-	3.2599
- ค่าก่อสร้างปรับปรุงขยาย (ภาคเหนือ)	-	9.7798	19.5596	19.5596	-	3.2599
<b>แนวทางการดำเนินงานที่ 1.1.3</b>	-	<b>22.5000</b>	<b>90.0000</b>	-	-	-
<b>เพิ่มศักยภาพภาคการท่องเที่ยวและบริการ</b>						
1. กระทรวงมหาดไทย	-	22.5000	90.0000	-	-	-
กรมโยธาธิการและผังเมือง	-	22.5000	90.0000	-	-	-
- พัฒนาแหล่งท่องเที่ยว	-	22.5000	90.0000	-	-	-
<b>แนวทางการดำเนินงานที่ 1.1.4</b>	-	<b>74.2500</b>	<b>148.5000</b>	<b>148.5000</b>	-	<b>15.7500</b>
<b>พัฒนาด้านสังคม ยกระดับคุณภาพชีวิต และสิ่งแวดล้อม</b>						
1. กระทรวงศึกษาธิการ	-	74.2500	148.5000	148.5000	-	15.7500
มหาวิทยาลัยแม่ฟ้าหลวง	-	74.2500	148.5000	148.5000	-	15.7500
- พัฒนาระบบดูแลและยกระดับ การให้บริการสุขภาพผู้สูงอายุ	-	74.2500	148.5000	148.5000	-	15.7500



## 4. เป้าหมาย แนวทางการดำเนินงาน ตัวชี้วัด และกลุ่มโครงการ จำแนกตามกระทรวง - หน่วยงาน - กิจกรรม

หน่วย : ล้านบาท

เป้าหมาย - แนวทางการดำเนินงาน - ตัวชี้วัด - กลุ่มโครงการ - ช่วงโซ่คุณค่า - กลุ่มกิจกรรม - กระทรวง - หน่วยงาน - กิจกรรม	เป้าหมาย		งบประมาณ
	หน่วยนับ	ปริมาณ	รวม
<b>รวมทั้งสิ้น</b>			<b>9,800.4280</b>
เป้าหมาย : เศรษฐกิจระดับภาคเติบโตตามศักยภาพ ประชาชนมีความเป็นอยู่ และคุณภาพชีวิตดีขึ้น			9,800.4280
ตัวชี้วัด : อัตราการขยายตัวมูลค่าผลิตภัณฑ์มวลรวมจังหวัด (GPP) เพิ่มขึ้น ร้อยละ 2			9,800.4280
แนวทางการดำเนินงานที่ 1.1.1 เพิ่มศักยภาพภาคอุตสาหกรรม การค้าและการลงทุน			2,466.4269
ตัวชี้วัด : มูลค่าการค้าและการลงทุนเพิ่มขึ้น ร้อยละ 2			2,466.4269
กลุ่มโครงการ : โครงการพัฒนาภาคอุตสาหกรรมการค้าการลงทุนภาคเหนือ			2,466.4269
ห่วงโซ่คุณค่า : ต้นน้ำ - ด้านการผลิต			2,288.4423
กลุ่มกิจกรรม : การพัฒนาโครงสร้างพื้นฐานและระบบโลจิสติกส์			2,288.4423
กระทรวง : กระทรวงคมนาคม			1,637.3425
หน่วยงาน : กรมการขนส่งทางบก			32.3185
โครงการ : โครงการพัฒนาภาคอุตสาหกรรมการค้าการลงทุนภาคเหนือ			32.3185
กิจกรรม : การพัฒนาโครงสร้างพื้นฐานและระบบโลจิสติกส์			32.3185
ตัวชี้วัดกิจกรรม : ร้อยละความคืบหน้าการวางแผนและออกแบบสถานี ขนส่งสินค้าเมืองหลักภาคเหนือ (เชียงใหม่, นครสวรรค์, พิษณุโลก)	ร้อยละ	100	
หน่วยงาน : กรมท่าอากาศยาน			12.0000
โครงการ : โครงการพัฒนาภาคอุตสาหกรรมการค้าการลงทุนภาคเหนือ			12.0000
กิจกรรม : ออกแบบปรับปรุงอาคารที่พักผู้โดยสารสนามบิน			12.0000
ตัวชี้วัดกิจกรรม : จำนวนท่าอากาศยานที่ออกแบบปรับปรุงอาคาร ที่พักผู้โดยสาร	แห่ง	1	
หน่วยงาน : กรมทางหลวง			1,275.9000
โครงการ : โครงการพัฒนาภาคอุตสาหกรรมการค้าการลงทุนภาคเหนือ			1,275.9000
กิจกรรม : ยกระดับมาตรฐานและเพิ่มประสิทธิภาพทางหลวง			876.9000
ตัวชี้วัดกิจกรรม : จำนวนเส้นทางที่ก่อสร้างและปรับปรุง	แห่ง	37	
กิจกรรม : บูรณะโครงข่ายทางหลวงเชื่อมโยงระหว่างภาค			399.0000
ตัวชี้วัดกิจกรรม : จำนวนเส้นทางที่ก่อสร้างและปรับปรุง	แห่ง	14	
หน่วยงาน : กรมทางหลวงชนบท			317.1240
โครงการ : โครงการพัฒนาภาคอุตสาหกรรมการค้าการลงทุนภาคเหนือ			317.1240
กิจกรรม : ก่อสร้างและปรับปรุงทางและสะพานเพื่อพัฒนาโครงสร้าง พื้นฐานและระบบโลจิสติกส์			317.1240
ตัวชี้วัดกิจกรรม : จำนวนรายการทางและสะพานที่ก่อสร้างหรือ ปรับปรุง	รายการ	27	
กระทรวง : กระทรวงมหาดไทย			119.0000
หน่วยงาน : กรมโยธาธิการและผังเมือง			119.0000
โครงการ : โครงการพัฒนาภาคอุตสาหกรรมการค้าการลงทุนภาคเหนือ			119.0000
กิจกรรม : การพัฒนาพื้นที่รองรับโลจิสติกส์			70.0000

เป้าหมาย - แนวทางการดำเนินงาน - ตัวชี้วัด - กลุ่มโครงการ - ห่วงโซ่คุณค่า - กลุ่มกิจกรรม - กระทรวง - หน่วยงาน - กิจกรรม	เป้าหมาย		งบประมาณ
	หน่วยนับ	ปริมาณ	รวม
ตัวชี้วัดกิจกรรม : จำนวนโครงการที่ได้รับการศึกษาความเหมาะสมเพื่อ รองรับศูนย์โลจิสติกส์	แห่ง	2	
กิจกรรม : พัฒนาโครงสร้างพื้นฐานในเขตพัฒนาเศรษฐกิจพิเศษ			49.0000
ตัวชี้วัดกิจกรรม : จำนวนโครงสร้างพื้นฐานที่ได้รับการพัฒนาในเขต พัฒนาเศรษฐกิจพิเศษ	แห่ง	1	
กระทรวง : จังหวัดและกลุ่มจังหวัด			217.0000
หน่วยงาน : จังหวัดตาก			27.0000
โครงการ : โครงการพัฒนาภาคอุตสาหกรรมการค้าการลงทุนภาคเหนือ			27.0000
กิจกรรม : ยกกระดับมาตรฐานและเพิ่มประสิทธิภาพทางหลวง			27.0000
ตัวชี้วัดกิจกรรม : จำนวนโครงข่ายทางหลวงที่ได้รับการพัฒนายกระดับ มาตรฐานเพิ่มขึ้น	สายทาง	2	
หน่วยงาน : จังหวัดเพชรบูรณ์			40.0000
โครงการ : โครงการพัฒนาภาคอุตสาหกรรมการค้าการลงทุนภาคเหนือ			40.0000
กิจกรรม : ยกกระดับมาตรฐานและเพิ่มประสิทธิภาพทางหลวง			20.0000
ตัวชี้วัดกิจกรรม : จำนวนโครงข่ายทางหลวงที่ได้รับการพัฒนายกระดับ มาตรฐานเพิ่มขึ้น	สายทาง	2	
กิจกรรม : บูรณะโครงข่ายทางหลวงเชื่อมโยงระหว่างภาค			20.0000
ตัวชี้วัดกิจกรรม : จำนวนโครงข่ายทางหลวงได้รับการปรับปรุง	สายทาง	2	
หน่วยงาน : จังหวัดนครสวรรค์			150.0000
โครงการ : โครงการพัฒนาภาคอุตสาหกรรมการค้าการลงทุนภาคเหนือ			150.0000
กิจกรรม : ยกกระดับมาตรฐานและเพิ่มประสิทธิภาพทางหลวง			150.0000
ตัวชี้วัดกิจกรรม : ประชาชนผู้ใช้เส้นทางหลวงได้รับความสะดวก ปลอดภัย ทำให้ผู้ใช้เส้นทางเกิดความพึงพอใจเพิ่มขึ้น	ร้อยละ	20	
กระทรวง : รัฐวิสาหกิจ			315.0998
หน่วยงาน : การประปาส่วนภูมิภาค			315.0998
โครงการ : โครงการพัฒนาภาคอุตสาหกรรมการค้าการลงทุนภาคเหนือ			315.0998
กิจกรรม : ค่าก่อสร้างปรับปรุงขยาย (ภาคเหนือ)			9.7798
ตัวชี้วัดกิจกรรม : จำนวนสาขาประปาที่ได้รับการปรับปรุงกิจการ	แห่ง	1	
กิจกรรม : ค่าวางท่อขยายเขตจำหน่ายน้ำ (ภาคเหนือ)			305.3200
ตัวชี้วัดกิจกรรม : จำนวนเส้นท่อที่ขยายเขตเพื่อจำหน่ายน้ำ	แห่ง	9	
<b>ห่วงโซ่คุณค่า : กลางน้ำ - การสร้างมูลค่าเพิ่มและนวัตกรรม</b>			<b>109.4131</b>
กลุ่มกิจกรรม : การพัฒนาผลิตภัณฑ์เพื่อการค้าและการลงทุน			109.4131
กระทรวง : กระทรวงมหาดไทย			73.1725
หน่วยงาน : กรมการพัฒนาชุมชน			73.1725
โครงการ : โครงการพัฒนาภาคอุตสาหกรรมการค้าการลงทุนภาคเหนือ			73.1725
กิจกรรม : การพัฒนายกระดับผลิตภัณฑ์			73.1725

เป้าหมาย - แนวทางการดำเนินงาน - ตัวชี้วัด - กลุ่มโครงการ - ห่วงโซ่คุณค่า - กลุ่มกิจกรรม - กระบวนการ - หน่วยงาน - กิจกรรม	เป้าหมาย		งบประมาณ
	หน่วยนับ	ปริมาณ	รวม
ตัวชี้วัดกิจกรรม : จำนวนชุมชน/หมู่บ้านที่ได้รับการพัฒนาสินค้าและบริการเพื่อการท่องเที่ยว	ชุมชน/หมู่บ้าน	38	
กระทรวง : กระทรวงศึกษาธิการ			20.0000
หน่วยงาน : มหาวิทยาลัยเชียงใหม่			20.0000
โครงการ : โครงการพัฒนาภาคอุตสาหกรรมการค้าการลงทุนภาคเหนือ			20.0000
กิจกรรม : การพัฒนายกระดับผลิตภัณฑ์			20.0000
ตัวชี้วัดกิจกรรม : ผู้ประกอบการในอุตสาหกรรม 5 กลุ่ม	ราย	2,500	
ตัวชี้วัดกิจกรรม : ผู้ผลิตอุตสาหกรรมใหม่ 5 กลุ่ม	ราย	250	
ตัวชี้วัดกิจกรรม : เจริญธุรกิจ ในอุตสาหกรรม 5 กลุ่ม	ราย	250	
ตัวชี้วัดกิจกรรม : เวทีเสวนาวัฒนธรรม 5 กลุ่ม	ราย	250	
ตัวชี้วัดกิจกรรม : ยกระดับผลิตภัณฑ์ชุมชน	ผลิตภัณฑ์	4	
ตัวชี้วัดกิจกรรม : พัฒนาสถานที่จัดประชุมด้านนวัตกรรมใหม่	แห่ง	4	
ตัวชี้วัดกิจกรรม : จำนวนผู้ประกอบการเข้าร่วมงาน IT&CM Asia 2018	คน	20	
ตัวชี้วัดกิจกรรม : คู่มือแม่ชี	เล่ม	1,000	
กระทรวง : กระทรวงอุตสาหกรรม			4.7706
หน่วยงาน : กรมส่งเสริมอุตสาหกรรม			4.7706
โครงการ : โครงการพัฒนาภาคอุตสาหกรรมการค้าการลงทุนภาคเหนือ			4.7706
กิจกรรม : พัฒนาศักยภาพผู้ประกอบการเชิงนวัตกรรมและการออกแบบ			4.7706
ตัวชี้วัดกิจกรรม : วิสาหกิจขนาดกลางและขนาดย่อมหรือวิสาหกิจชุมชนที่ได้รับบริการด้านการออกแบบ	ผลิตภัณฑ์/ กิจการ	30/10	
กระทรวง : จังหวัดและกลุ่มจังหวัด			11.4700
หน่วยงาน : จังหวัดลำปาง			5.2700
โครงการ : โครงการพัฒนาภาคอุตสาหกรรมการค้าการลงทุนภาคเหนือ			5.2700
กิจกรรม : ยกระดับพื้นที่และผลิตภัณฑ์สร้างสรรค์เชื่อมโยงสู่การพัฒนาที่ยั่งยืน			5.2700
ตัวชี้วัดกิจกรรม : ยอดจำหน่ายผลิตภัณฑ์ชุมชนเพิ่มสูงขึ้นจากปีก่อน	ร้อยละ	5	
หน่วยงาน : จังหวัดเพชรบูรณ์			6.2000
โครงการ : โครงการพัฒนาภาคอุตสาหกรรมการค้าการลงทุนภาคเหนือ			6.2000
กิจกรรม : ยกระดับพื้นที่และผลิตภัณฑ์สร้างสรรค์เชื่อมโยงสู่การพัฒนาที่ยั่งยืน			6.2000
ตัวชี้วัดกิจกรรม : ผลิตภัณฑ์ที่ได้รับการพัฒนาและยกระดับเพิ่มขึ้น	ร้อยละ	2	
<b>ห่วงโซ่คุณค่า : ปลายน้ำ - การจัดจำหน่ายและการตลาด</b>			<b>68.5715</b>
กลุ่มกิจกรรม : ยกระดับนวัตกรรมเชื่อมโยงการตลาดทุกระดับ			68.5715
กระทรวง : กระทรวงพาณิชย์			7.4655
หน่วยงาน : สำนักงานปลัดกระทรวงพาณิชย์			7.4655
โครงการ : โครงการพัฒนาภาคอุตสาหกรรมการค้าการลงทุนภาคเหนือ			7.4655

เป้าหมาย - แนวทางการดำเนินงาน - ตัวชี้วัด - กลุ่มโครงการ - ช่วงชีวิต - กลุ่มกิจกรรม - กระทรวง - หน่วยงาน - กิจกรรม	เป้าหมาย		งบประมาณ
	หน่วยนับ	ปริมาณ	รวม
กิจกรรม : ยกระดับนวัตกรรมเชื่อมโยงการตลาดทุกระดับ ตัวชี้วัดกิจกรรม : สินค้า/บริการใหม่ๆ ที่ได้รับการพัฒนา ตัวชี้วัดกิจกรรม : ผู้ประกอบการได้รับการพัฒนาและขยายช่องทาง การตลาด	สินค้า	1	7.4655
	ราย	50	
กระทรวง : กระทรวงศึกษาธิการ			35.0000
หน่วยงาน : มหาวิทยาลัยเชียงใหม่			35.0000
โครงการ : โครงการพัฒนาภาคอุตสาหกรรมการค้าการลงทุนภาคเหนือ			35.0000
กิจกรรม : ยกระดับนวัตกรรมเชื่อมโยงตลาดทุกระดับ			35.0000
ตัวชี้วัดกิจกรรม : จำนวนผู้ประกอบการ SMEs วิสาหกิจชุมชน ที่ได้รับการอบรม 2 ด้าน	คน	1,000	
ตัวชี้วัดกิจกรรม : ต้นแบบระบบโลจิสติกส์เพื่อการค้าการขนส่งระหว่าง ภาคเหนือ-เมียนมาร์-จีน ในจังหวัดน่าน	ระบบ	2	
ตัวชี้วัดกิจกรรม : ผู้ประกอบการทดลองขาย	ราย	100	
ตัวชี้วัดกิจกรรม : ผู้ประกอบการ Startup Business มีการร่วมทุนหรือ จำนวนข้อตกลงการร่วมทุนในต่างประเทศ	ร้อยละ	5	
กระทรวง : จังหวัดและกลุ่มจังหวัด			26.1060
หน่วยงาน : จังหวัดเชียงใหม่			1.3060
โครงการ : โครงการพัฒนาภาคอุตสาหกรรมการค้าการลงทุนภาคเหนือ			1.3060
กิจกรรม : ยกระดับนวัตกรรมเชื่อมโยงตลาดทุกระดับ			1.3060
ตัวชี้วัดกิจกรรม : มูลค่าการค้าการลงทุนเพิ่มขึ้น	ร้อยละ	3	
หน่วยงาน : จังหวัดลำพูน			4.8000
โครงการ : โครงการพัฒนาภาคอุตสาหกรรมการค้าการลงทุนภาคเหนือ			4.8000
กิจกรรม : ยกระดับนวัตกรรมเชื่อมโยงการตลาดทุกระดับ			4.8000
ตัวชี้วัดกิจกรรม : ช่างทอสามารถพัฒนาคุณภาพฝีมือการทอตาม มาตรฐานของที่ได้กำหนดตามเกณฑ์ของสินค้า GI	ร้อยละ	30	
ตัวชี้วัดกิจกรรม : มูลค่าการจำหน่ายสินค้าประเภทผ้าทอของ จังหวัดลำพูนเพิ่มขึ้น	ร้อยละ	15	
หน่วยงาน : จังหวัดแพร่			5.0000
โครงการ : โครงการพัฒนาภาคอุตสาหกรรมการค้าการลงทุนภาคเหนือ			5.0000
กิจกรรม : ยกระดับนวัตกรรมเชื่อมโยงตลาดทุกระดับ			5.0000
ตัวชี้วัดกิจกรรม : ยอดจำหน่ายสินค้าเพิ่มขึ้น	ล้านบาท	10	
ตัวชี้วัดกิจกรรม : ผู้เข้าร่วมกิจกรรมมีความพึงพอใจ	ร้อยละ	80	
หน่วยงาน : จังหวัดเพชรบูรณ์			5.0000
โครงการ : โครงการพัฒนาภาคอุตสาหกรรมการค้าการลงทุนภาคเหนือ			5.0000
กิจกรรม : ยกระดับนวัตกรรมเชื่อมโยงตลาดทุกระดับ			5.0000
ตัวชี้วัดกิจกรรม : มูลค่าการค้าการลงทุนเพิ่มขึ้น	ร้อยละ	1	

หน่วย : ล้านบาท

เป้าหมาย - แนวทางการดำเนินงาน - ตัวชี้วัด - กลุ่มโครงการ - ช่วงโซ่คุณค่า - กลุ่มกิจกรรม - กระบวนการ - หน่วยงาน - กิจกรรม	เป้าหมาย		งบประมาณ
	หน่วยนับ	ปริมาณ	รวม
หน่วยงาน : จังหวัดอุตรดิตถ์			10.0000
โครงการ : โครงการพัฒนาภาคอุตสาหกรรมการค้าการลงทุนภาคเหนือ			10.0000
กิจกรรม : ยกระดับนวัตกรรมเชื่อมโยงตลาดทุกระดับ			10.0000
ตัวชี้วัดกิจกรรม : มูลค่าการค้าการลงทุนเพิ่มขึ้น	ร้อยละ	1	
<b>แนวทางการดำเนินงานที่ 1.1.2 เพิ่มศักยภาพภาคการเกษตร</b>			<b>1,245.1002</b>
<b>ตัวชี้วัด : มูลค่าสินค้าเกษตรเพิ่มขึ้นร้อยละ 2</b>			<b>1,245.1002</b>
<b>กลุ่มโครงการ : โครงการพัฒนาภาคการเกษตรภาคเหนือ</b>			<b>1,245.1002</b>
<b>ช่วงโซ่คุณค่า : ต้นน้ำ - ด้านการผลิต</b>			<b>708.8812</b>
กลุ่มกิจกรรม : โครงสร้างพื้นฐานการเกษตร			708.8812
กระบวนการ : กระบวนการเกษตรและสหกรณ์			708.8812
หน่วยงาน : กรมชลประทาน			708.2880
โครงการ : โครงการพัฒนาภาคการเกษตรภาคเหนือ			708.2880
กิจกรรม : เกษตรแปลงใหญ่			245.9780
ตัวชี้วัดกิจกรรม : เพิ่มพื้นที่ชลประทาน	ไร่	4,897	
กิจกรรม : พัฒนาแหล่งน้ำและระบบกระจายน้ำ ภาคเหนือ			462.3100
ตัวชี้วัดกิจกรรม : เพิ่มพื้นที่ชลประทาน	ไร่	1,000	
หน่วยงาน : กรมส่งเสริมการเกษตร			0.5932
โครงการ : โครงการพัฒนาภาคการเกษตรภาคเหนือ			0.5932
กิจกรรม : เมืองสมุนไพรภาคเหนือ			0.5932
ตัวชี้วัดกิจกรรม : จำนวนเกษตรกรที่ได้รับความรู้ในการใช้ประโยชน์จากพืชสมุนไพร	ราย	60	
<b>ช่วงโซ่คุณค่า : กลางน้ำ - การสร้างมูลค่าเพิ่มและนวัตกรรม</b>			<b>501.2190</b>
กลุ่มกิจกรรม : การพัฒนาศักยภาพการเกษตร			501.2190
กระบวนการ : กระบวนการเกษตรและสหกรณ์			19.9580
หน่วยงาน : กรมส่งเสริมการเกษตร			19.9580
โครงการ : โครงการพัฒนาภาคการเกษตรภาคเหนือ			19.9580
กิจกรรม : เกษตรแปลงใหญ่			1.7050
ตัวชี้วัดกิจกรรม : จำนวนเกษตรกรมีรายได้เพิ่มขึ้น ลดต้นทุนการผลิตและเพิ่มผลผลิตต่อไร่	ราย	437	
ตัวชี้วัดกิจกรรม : จำนวนเกษตรกรที่ปรับเปลี่ยนจากพื้นที่นาข้าวไม่เหมาะสมไปปลูกอ้อย	ราย	60	
กิจกรรม : เกษตรทฤษฎีใหม่และเศรษฐกิจพอเพียง			9.9021
ตัวชี้วัดกิจกรรม : จำนวนเกษตรกรที่ดำเนินชีวิตตามหลักปรัชญาเศรษฐกิจพอเพียง	ราย	1,638	
ตัวชี้วัดกิจกรรม : จำนวนเกษตรกรสามารถพึ่งพาตัวเองได้ลดรายจ่าย เพิ่มรายได้	ราย	918	

เป้าหมาย - แนวทางการดำเนินงาน - ตัวชี้วัด - กลุ่มโครงการ - ช่วงใช้คุณค่า - กลุ่มกิจกรรม - กระบวนการ - หน่วยงาน - กิจกรรม	เป้าหมาย		งบประมาณ
	หน่วยนับ	ปริมาณ	รวม
กิจกรรม : การสร้างนวัตกรรมการแปรรูป ตัวชี้วัดกิจกรรม : จำนวนสมาชิกวิสาหกิจชุมชนเข้าร่วมเวทีเรียนรู้การ จัดทำแผนพัฒนาและเพิ่มทักษะการบริหารจัดการวิสาหกิจชุมชนและ พร้อมเป็นวิสาหกิจชุมชนต้นแบบ	ราย	100	3.6788
กิจกรรม : การพัฒนาศักยภาพการเกษตรแปลงใหญ่ ตัวชี้วัดกิจกรรม : จำนวนเกษตรกรที่ได้รับการพัฒนาด้านการบริหาร จัดการในการผลิต และการใช้เทคโนโลยีสมัยใหม่อย่างเหมาะสม	ราย	437	4.6721
กระทรวง : กระทรวงมหาดไทย			12.0000
หน่วยงาน : กรมส่งเสริมการปกครองท้องถิ่น			12.0000
โครงการ : โครงการพัฒนาภาคการเกษตรภาคเหนือ			12.0000
กิจกรรม : เกษตรปลอดภัย			12.0000
ตัวชี้วัดกิจกรรม : ศูนย์จำหน่ายผลิตภัณฑ์ชุมชนและเกษตรปลอดภัย	แห่ง	1	
กระทรวง : กระทรวงศึกษาธิการ			301.6000
หน่วยงาน : มหาวิทยาลัยนครสวรรค์			180.0000
โครงการ : โครงการพัฒนาภาคการเกษตรภาคเหนือ			180.0000
กิจกรรม : พัฒนามาตรฐานและเฝ้าระวังการปนเปื้อนสารเคมี ในสินค้าเกษตรและผลิตภัณฑ์ชุมชน			180.0000
ตัวชี้วัดกิจกรรม : จำนวนตัวอย่างผลิตภัณฑ์ออกานิก	ตัวอย่าง	2,000	
หน่วยงาน : มหาวิทยาลัยเชียงใหม่			27.0000
โครงการ : โครงการพัฒนาภาคการเกษตรภาคเหนือ			27.0000
กิจกรรม : เกษตรอินทรีย์			27.0000
ตัวชี้วัดกิจกรรม : จำนวนเกษตรกรที่เข้าร่วมโครงการ	ราย	500	
ตัวชี้วัดกิจกรรม : จำนวนชุมชนที่เข้าใช้บริการระบบ	ชุมชน	5	
ตัวชี้วัดกิจกรรม : จำนวนตัวอย่างที่วิเคราะห์	ตัวอย่าง	100	
หน่วยงาน : มหาวิทยาลัยแม่โจ้			94.6000
โครงการ : โครงการพัฒนาภาคการเกษตรภาคเหนือ			94.6000
กิจกรรม : การบริหารเพื่อพัฒนาเกษตรแปลงใหญ่			35.5000
ตัวชี้วัดกิจกรรม : จำนวนการบริหารเพื่อพัฒนาเกษตรแปลงใหญ่	โครงการ	2	
ตัวชี้วัดกิจกรรม : มูลค่าสินค้าเกษตรเพิ่มขึ้น	ร้อยละ	0.5	
กิจกรรม : เกษตรอินทรีย์			30.5000
ตัวชี้วัดกิจกรรม : จำนวนโครงการเกษตรอินทรีย์	โครงการ	2	
ตัวชี้วัดกิจกรรม : มูลค่าสินค้าเกษตรเพิ่มขึ้น	ร้อยละ	0.5	
กิจกรรม : การแปรรูปเพิ่มมูลค่าสินค้า			28.6000
ตัวชี้วัดกิจกรรม : จำนวนโครงการแปรรูปเพิ่มมูลค่าสินค้า	โครงการ	4	
ตัวชี้วัดกิจกรรม : มูลค่าสินค้าเกษตรเพิ่มขึ้น	ร้อยละ	0.5	

เป้าหมาย - แนวทางการดำเนินงาน - ตัวชี้วัด - กลุ่มโครงการ - หัวข้อคุณค่า - กลุ่มกิจกรรม - กระบวนการ - หน่วยงาน - กิจกรรม	เป้าหมาย		งบประมาณ
	หน่วยนับ	ปริมาณ	รวม
กระทรวง : จังหวัดและกลุ่มจังหวัด			167.6610
หน่วยงาน : จังหวัดเชียงใหม่			11.0000
โครงการ : โครงการพัฒนาภาคการเกษตรภาคเหนือ			11.0000
กิจกรรม : การแปรรูปเพิ่มมูลค่าสินค้า			11.0000
ตัวชี้วัดกิจกรรม : มูลค่าสินค้าเกษตรเพิ่มขึ้น	ร้อยละ	0.5	
หน่วยงาน : จังหวัดลำปาง			7.4770
โครงการ : โครงการพัฒนาภาคการเกษตรภาคเหนือ			7.4770
กิจกรรม : เกษตรทฤษฎีใหม่และเกษตรพอเพียง			7.4770
ตัวชี้วัดกิจกรรม : มีระบบส่งน้ำที่มีประสิทธิภาพ สามารถใช้งานได้ตามวัตถุประสงค์ เพื่อช่วยเหลือเกษตรกรในพื้นที่	แห่ง	2	
หน่วยงาน : จังหวัดลำพูน			6.5000
โครงการ : โครงการพัฒนาภาคการเกษตรภาคเหนือ			6.5000
กิจกรรม : เกษตรปลอดภัย			6.5000
ตัวชี้วัดกิจกรรม : เกษตรกรได้รับการพัฒนาเทคนิคการผลิตเพิ่มขึ้น	ร้อยละ	5	
ให้มีคุณภาพตรงตามความต้องการของตลาด			
ตัวชี้วัดกิจกรรม : ผู้ผลิต/ผู้ประกอบการสินค้าเกษตรปลอดภัย/	ร้อยละ	10	
สินค้าเกษตรอินทรีย์ และผลิตภัณฑ์แปรรูปจากผลผลิตทางการเกษตร			
จังหวัดลำพูนมีช่องทางการตลาดเพิ่มขึ้น			
หน่วยงาน : จังหวัดแพร่			10.6973
โครงการ : โครงการพัฒนาภาคการเกษตรภาคเหนือ			10.6973
กิจกรรม : เกษตรทฤษฎีใหม่และเกษตรพอเพียง			10.6973
ตัวชี้วัดกิจกรรม : เกษตรกรและประชาชนทั่วไปที่เข้าร่วมโครงการ	ราย	1,200	
นำความรู้ตามหลักปรัชญาเศรษฐกิจพอเพียงไปใช้ในการดำเนินชีวิต			
หน่วยงาน : จังหวัดสุโขทัย			15.1117
โครงการ : โครงการพัฒนาภาคการเกษตรภาคเหนือ			15.1117
กิจกรรม : การสร้างนวัตกรรมการแปรรูป			15.1117
ตัวชี้วัดกิจกรรม : จำนวนศูนย์การแปรรูปผลิตภัณฑ์ทางการเกษตร	แห่ง	1	
ที่ได้มาตรฐานเพิ่มขึ้น			
หน่วยงาน : จังหวัดกำแพงเพชร			92.8750
โครงการ : โครงการพัฒนาภาคการเกษตรภาคเหนือ			92.8750
กิจกรรม : เกษตรอินทรีย์			89.3750
ตัวชี้วัดกิจกรรม : เกษตรกรมีปุ๋ยอินทรีย์และสารอินทรีย์ที่ได้มาตรฐาน	ไร่	57,600	
ใช้ผลิตสินค้าการเกษตรตามมาตรฐานเกษตรอินทรีย์			
ตัวชี้วัดกิจกรรม : จำนวนแหล่งน้ำในไร่นาเพิ่มขึ้น	แห่ง	525	
กิจกรรม : เกษตรปลอดภัย			3.5000
ตัวชี้วัดกิจกรรม : เกษตรกรสามารถนำความรู้ไปปฏิบัติในแปลง	ร้อยละ	60	
ให้บังเกิดผล			

เป้าหมาย - แนวทางการดำเนินงาน - ตัวชี้วัด - กลุ่มโครงการ - ช่วงใช้คุณค่า - กลุ่มกิจกรรม - กระทรวง - หน่วยงาน - กิจกรรม	เป้าหมาย		งบประมาณ
	หน่วยนับ	ปริมาณ	รวม
หน่วยงาน : จังหวัดนครสวรรค์			24.0000
โครงการ : โครงการพัฒนาภาคการเกษตรภาคเหนือ			24.0000
กิจกรรม : เพิ่มช่องทางการตลาดและการเชื่อมโยง			24.0000
ตัวชี้วัดกิจกรรม : ร้อยละของรายได้ที่เพิ่มขึ้นจากการจำหน่ายผลิตภัณฑ์ ข้าว/ แปรรูปข้าว	ร้อยละ	5	
<b>ช่วงใช้คุณค่า : ปลายน้ำ - การจัดจำหน่ายและการตลาด</b>			<b>35.0000</b>
กลุ่มกิจกรรม : กิจกรรม การพัฒนาศักยภาพการเกษตร			35.0000
กระทรวง : จังหวัดและกลุ่มจังหวัด			35.0000
หน่วยงาน : จังหวัดพิษณุโลก			35.0000
โครงการ : โครงการพัฒนาภาคการเกษตรภาคเหนือ			35.0000
กิจกรรม : เพิ่มช่องทางการตลาดและการเชื่อมโยง			35.0000
ตัวชี้วัดกิจกรรม : การเชื่อมโยงทางการตลาดภาคการเกษตรเพิ่มขึ้น	ร้อยละ	2	
<b>แนวทางการดำเนินงานที่ 1.1.3 เพิ่มศักยภาพภาคการท่องเที่ยวและบริการ</b>			<b>2,124.1727</b>
<b>ตัวชี้วัด : รายได้จากการท่องเที่ยวและบริการเพิ่มขึ้น ร้อยละ 10</b>			<b>2,124.1727</b>
<b>กลุ่มโครงการ : โครงการส่งเสริมภาคการท่องเที่ยวทางธรรมชาติ</b>			<b>491.3744</b>
<b>ช่วงใช้คุณค่า : ต้นน้ำ - พัฒนาแหล่งท่องเที่ยว</b>			<b>464.8744</b>
กลุ่มกิจกรรม : พัฒนาแหล่งท่องเที่ยวทางธรรมชาติ			464.8744
กระทรวง : กระทรวงกลาโหม			65.5000
หน่วยงาน : กองทัพบก			65.5000
โครงการ : โครงการส่งเสริมภาคการท่องเที่ยวทางธรรมชาติ			65.5000
กิจกรรม : การพัฒนาแหล่งท่องเที่ยวอนุรักษ์ธรรมชาติเชิงนิเวศ			65.5000
ตัวชี้วัดกิจกรรม : พัฒนาแหล่งท่องเที่ยว	แห่ง	1	
กระทรวง : กระทรวงทรัพยากรธรรมชาติและสิ่งแวดล้อม			208.0874
หน่วยงาน : กรมอุทยานแห่งชาติ สัตว์ป่า และพันธุ์พืช			208.0874
โครงการ : โครงการส่งเสริมภาคการท่องเที่ยวทางธรรมชาติ			208.0874
กิจกรรม : ปรับปรุงเส้นทางเชื่อมแหล่งท่องเที่ยว			18.4330
ตัวชี้วัดกิจกรรม : เพิ่มศักยภาพด้านการท่องเที่ยวเชิงอนุรักษ์ (ภาคเหนือ)	แห่ง	1	
กิจกรรม : ปรับปรุงสิ่งอำนวยความสะดวกนักท่องเที่ยว			189.6544
ตัวชี้วัดกิจกรรม : เพิ่มศักยภาพด้านการท่องเที่ยวเชิงอนุรักษ์ (ภาคเหนือ)	แห่ง	20	
กระทรวง : กระทรวงมหาดไทย			22.5000
หน่วยงาน : กรมโยธาธิการและผังเมือง			22.5000
โครงการ : โครงการส่งเสริมภาคการท่องเที่ยวทางธรรมชาติ			22.5000
กิจกรรม : พัฒนาแหล่งท่องเที่ยว			22.5000
ตัวชี้วัดกิจกรรม : จำนวนพื้นที่ที่ได้รับการพัฒนาเพื่อเป็นแหล่งท่องเที่ยว	แห่ง	1	



หน่วย : ล้านบาท

เป้าหมาย - แนวทางการดำเนินงาน - ตัวชี้วัด - กลุ่มโครงการ - ช่วงโซ่คุณค่า - กลุ่มกิจกรรม - กระทรวง - หน่วยงาน - กิจกรรม	เป้าหมาย		งบประมาณ
	หน่วยนับ	ปริมาณ	รวม
กระทรวง : จังหวัดและกลุ่มจังหวัด			168.7870
หน่วยงาน : จังหวัดแม่ฮ่องสอน			13.7000
โครงการ : โครงการส่งเสริมภาคการท่องเที่ยวทางธรรมชาติ			13.7000
กิจกรรม : ปรับปรุงสิ่งอำนวยความสะดวกนักท่องเที่ยว			13.7000
ตัวชี้วัดกิจกรรม : แหล่งน้ำพุร้อนได้รับการพัฒนาและปรับปรุงให้ได้มาตรฐานกรมการท่องเที่ยว	แห่ง	2	
หน่วยงาน : จังหวัดลำปาง			28.5000
โครงการ : โครงการส่งเสริมภาคการท่องเที่ยวทางธรรมชาติ			28.5000
กิจกรรม : ปรับปรุงสิ่งอำนวยความสะดวกนักท่องเที่ยว			28.5000
ตัวชี้วัดกิจกรรม : ความพึงพอใจของนักท่องเที่ยวที่มาใช้บริการ	ร้อยละ	80	
หน่วยงาน : จังหวัดน่าน			50.0000
โครงการ : โครงการส่งเสริมภาคการท่องเที่ยวทางธรรมชาติ			50.0000
กิจกรรม : ปรับปรุงเส้นทางเชื่อมแหล่งท่องเที่ยว			50.0000
ตัวชี้วัดกิจกรรม : แหล่งท่องเที่ยวธรรมชาติและวัฒนธรรมได้รับการพัฒนาสามารถรองรับนักท่องเที่ยวได้	แห่ง	3	
หน่วยงาน : จังหวัดเชียงราย			49.5000
โครงการ : โครงการส่งเสริมภาคการท่องเที่ยวทางธรรมชาติ			49.5000
กิจกรรม : ปรับปรุงสิ่งอำนวยความสะดวกนักท่องเที่ยว			49.5000
ตัวชี้วัดกิจกรรม : จำนวนแหล่งท่องเที่ยวได้รับการพัฒนา	แห่ง	1	
หน่วยงาน : จังหวัดตาก			24.5870
โครงการ : โครงการส่งเสริมภาคการท่องเที่ยวทางธรรมชาติ			24.5870
กิจกรรม : ปรับปรุงเส้นทางเชื่อมแหล่งท่องเที่ยว			14.7870
ตัวชี้วัดกิจกรรม : จำนวนเส้นทางคมนาคมเชื่อมแหล่งท่องเที่ยวได้รับการพัฒนาปรับปรุง	สายทาง	2	
กิจกรรม : ปรับปรุงสิ่งอำนวยความสะดวกนักท่องเที่ยว			9.8000
ตัวชี้วัดกิจกรรม : จำนวนแหล่งท่องเที่ยวได้รับการพัฒนาปรับปรุง	แห่ง	2	
หน่วยงาน : จังหวัดอุทัยธานี			2.5000
โครงการ : โครงการส่งเสริมภาคการท่องเที่ยวทางธรรมชาติ			2.5000
กิจกรรม : ปรับปรุงสิ่งอำนวยความสะดวกนักท่องเที่ยว			2.5000
ตัวชี้วัดกิจกรรม : แหล่งท่องเที่ยวทางธรรมชาติในพื้นที่แก่งมะกรูดได้รับการพัฒนาเพิ่มขึ้น	แห่ง	1	
<b>ช่วงโซ่คุณค่า : กลางน้ำ - การสร้างมูลค่าเพิ่มและนวัตกรรม</b>			<b>16.5000</b>
กลุ่มกิจกรรม : พัฒนาศูนย์บริการและรูปแบบกิจกรรมการท่องเที่ยว			16.5000
กระทรวง : กระทรวงศึกษาธิการ			14.0000
หน่วยงาน : มหาวิทยาลัยเชียงใหม่			14.0000
โครงการ : โครงการส่งเสริมภาคการท่องเที่ยวทางธรรมชาติ			14.0000

เป้าหมาย - แนวทางการดำเนินงาน - ตัวชี้วัด - กลุ่มโครงการ - ช่วงใช้คุณค่า - กลุ่มกิจกรรม - กระทรวง - หน่วยงาน - กิจกรรม	เป้าหมาย		งบประมาณ
	หน่วยนับ	ปริมาณ	รวม
กิจกรรม : พัฒนาศูนย์บริการและธุรกิจบริการท่องเที่ยว			14.0000
ตัวชี้วัดกิจกรรม : จำนวนชุมชนที่เข้ารับบริการ	ชุมชน	5	
ตัวชี้วัดกิจกรรม : จำนวนกิจกรรมบริการวิชาการแก่สังคม	กิจกรรม	10	
ตัวชี้วัดกิจกรรม : ความพึงพอใจของผู้รับบริการในกระบวนการให้บริการ	ร้อยละ	80	
ตัวชี้วัดกิจกรรม : ร้อยละของงานบริการวิชาการแล้วเสร็จ	ร้อยละ	100	
ตามระยะเวลา			
ตัวชี้วัดกิจกรรม : จำนวนหมู่บ้านน้ำพุร้อนต้นแบบเพื่อการท่องเที่ยว	หมู่บ้าน	2	
ตัวชี้วัดกิจกรรม : เส้นทางท่องเที่ยวหมู่บ้านน้ำพุร้อน	เส้นทาง	3	
ตัวชี้วัดกิจกรรม : จำนวนผู้เข้าชม	คน	250	
กระทรวง : จังหวัดและกลุ่มจังหวัด			2.5000
หน่วยงาน : จังหวัดตาก			2.5000
โครงการ : โครงการส่งเสริมภาคการท่องเที่ยวทางธรรมชาติ			2.5000
กิจกรรม : พัฒนาศูนย์บริการและรูปแบบกิจกรรมการท่องเที่ยว			2.5000
ตัวชี้วัดกิจกรรม : ความพึงพอใจของนักท่องเที่ยวเพิ่มขึ้น	ร้อยละ	3	
<b>ช่วงใช้คุณค่า : ปลายน้ำ - การตลาด</b>			<b>10.0000</b>
กลุ่มกิจกรรม : ส่งเสริมช่องทางการตลาดและประชาสัมพันธ์			10.0000
กระทรวง : จังหวัดและกลุ่มจังหวัด			10.0000
หน่วยงาน : จังหวัดตาก			10.0000
โครงการ : โครงการส่งเสริมภาคการท่องเที่ยวทางธรรมชาติ			10.0000
กิจกรรม : ประชาสัมพันธ์ฤดูกาลท่องเที่ยวและส่งเสริมขาย			10.0000
ตัวชี้วัดกิจกรรม : จำนวนนักท่องเที่ยวเพิ่มขึ้น	ร้อยละ	5	
<b>กลุ่มโครงการ : โครงการส่งเสริมภาคการท่องเที่ยวมรดกโลก</b>			<b>178.5722</b>
<b>ช่วงใช้คุณค่า : ต้นน้ำ - พัฒนาแหล่งท่องเที่ยว</b>			<b>151.5722</b>
กลุ่มกิจกรรม : พัฒนาแหล่งท่องเที่ยวมรดกโลก			151.5722
กระทรวง : กระทรวงวัฒนธรรม			9.3852
หน่วยงาน : กรมศิลปากร			9.3852
โครงการ : โครงการส่งเสริมภาคการท่องเที่ยวมรดกโลก			9.3852
กิจกรรม : ปรับปรุงสิ่งอำนวยความสะดวกนักท่องเที่ยว			8.9362
ตัวชี้วัดกิจกรรม : จำนวนแหล่งศิลปวัฒนธรรมที่ได้รับปรับปรุง	แห่ง	7	
สิ่งอำนวยความสะดวกเพื่อเพิ่มศักยภาพทางการท่องเที่ยว			
ตัวชี้วัดกิจกรรม : แหล่งศิลปวัฒนธรรมได้รับปรับปรุงสิ่งอำนวยความสะดวก	ร้อยละ	100	
ความสะดวกตามมาตรฐาน			
ตัวชี้วัดกิจกรรม : การดำเนินการแล้วเสร็จตามระยะเวลาที่กำหนด	ร้อยละ	100	
ไว้ในแผน			
ตัวชี้วัดกิจกรรม : การใช้จ่ายงบประมาณเป็นไปตามแผนปฏิบัติงาน	ร้อยละ	100	
และแผนการใช้จ่ายงบประมาณ			

หน่วย : ล้านบาท

เป้าหมาย - แนวทางการดำเนินงาน - ตัวชี้วัด - กลุ่มโครงการ - หัวข้อคุณค่า - กลุ่มกิจกรรม - กระทรวง - หน่วยงาน - กิจกรรม	เป้าหมาย		งบประมาณ
	หน่วยนับ	ปริมาณ	รวม
กิจกรรม : ปรับปรุงเส้นทางเชื่อมแหล่งท่องเที่ยว			0.4490
ตัวชี้วัดกิจกรรม : จำนวนแหล่งศิลปวัฒนธรรม ที่ได้รับการปรับปรุงเส้นทางเชื่อมแหล่งท่องเที่ยว	แห่ง	2	
กิจกรรม : ร้อยละของแหล่งศิลปวัฒนธรรมที่ได้รับการปรับปรุงเส้นทางเชื่อมแหล่งท่องเที่ยวอย่างมีมาตรฐาน	ร้อยละ	100	
ตัวชี้วัดกิจกรรม : การดำเนินการแล้วเสร็จตามระยะเวลาที่กำหนดไว้ในแผน	ร้อยละ	100	
ตัวชี้วัดกิจกรรม : การใช้จ่ายงบประมาณเป็นไปตามแผนปฏิบัติงาน และแผนการใช้จ่ายงบประมาณ	ร้อยละ	100	
กระทรวง : จังหวัดและกลุ่มจังหวัด			142.1870
หน่วยงาน : จังหวัดสุโขทัย			116.1870
โครงการ : โครงการส่งเสริมภาคการท่องเที่ยวมรดกโลก			116.1870
กิจกรรม : ปรับปรุงเส้นทางเชื่อมโยงแหล่งท่องเที่ยว			116.1870
ตัวชี้วัดกิจกรรม : จำนวนเส้นทางคมนาคมเชื่อมแหล่งท่องเที่ยวได้รับการพัฒนาปรับปรุง	สายทาง	11	
หน่วยงาน : จังหวัดกำแพงเพชร			26.0000
โครงการ : โครงการส่งเสริมภาคการท่องเที่ยวมรดกโลก			26.0000
กิจกรรม : ปรับปรุงเส้นทางเชื่อมแหล่งท่องเที่ยว			26.0000
ตัวชี้วัดกิจกรรม : ทางหลวงได้รับการปรับปรุงให้ได้มาตรฐานตามแผนงานที่กำหนด	สายทาง	1	
<b>หัวข้อคุณค่า : กลางน้ำ - การสร้างมูลค่าเพิ่มและนวัตกรรม</b>			<b>7.0000</b>
กลุ่มกิจกรรม : พัฒนาบุคลากรและรูปแบบกิจกรรมการท่องเที่ยว			7.0000
กระทรวง : จังหวัดและกลุ่มจังหวัด			7.0000
หน่วยงาน : จังหวัดเพชรบูรณ์			7.0000
โครงการ : โครงการส่งเสริมภาคการท่องเที่ยวมรดกโลก			7.0000
กิจกรรม : จัดกิจกรรมส่งเสริมการท่องเที่ยว			7.0000
ตัวชี้วัดกิจกรรม : จำนวนนักท่องเที่ยวเพิ่มขึ้น	ร้อยละ	5	
ตัวชี้วัดกิจกรรม : รายได้จากการท่องเที่ยวเพิ่มขึ้น	ร้อยละ	3	
<b>หัวข้อคุณค่า : ปลายน้ำ - การตลาด</b>			<b>20.0000</b>
กลุ่มกิจกรรม : ส่งเสริมช่องทางการตลาดและประชาสัมพันธ์			20.0000
กระทรวง : กระทรวงการท่องเที่ยวและกีฬา			20.0000
หน่วยงาน : สำนักงานปลัดกระทรวงการท่องเที่ยวและกีฬา			20.0000
โครงการ : โครงการส่งเสริมภาคการท่องเที่ยวมรดกโลก			20.0000
กิจกรรม : ประชาสัมพันธ์ฤดูกาลท่องเที่ยวและส่งเสริมการขาย			20.0000

เป้าหมาย - แนวทางการดำเนินงาน - ตัวชี้วัด - กลุ่มโครงการ - ห่วงโซ่คุณค่า - กลุ่มกิจกรรม - กระบวนการ - หน่วยงาน - กิจกรรม	เป้าหมาย		งบประมาณ
	หน่วยนับ	ปริมาณ	รวม
ตัวชี้วัดกิจกรรม : จำนวนนักท่องเที่ยวในแหล่งมรดกโลกภาคเหนือ และรายได้จากการท่องเที่ยวของจังหวัดแหล่งมรดกโลกภาคเหนือเพิ่มขึ้น	ร้อยละ	4	
<b>กลุ่มโครงการ : โครงการส่งเสริมภาคการท่องเที่ยวล้านนา</b>			<b>1,055.1235</b>
<b>ห่วงโซ่คุณค่า : ต้นน้ำ - พัฒนาแหล่งท่องเที่ยว</b>			<b>886.8733</b>
กลุ่มกิจกรรม : พัฒนาแหล่งท่องเที่ยวล้านนา			886.8733
กระบวนการ : กระบวนการกลาโหม			104.8722
หน่วยงาน : กองทัพบก			62.4176
โครงการ : โครงการส่งเสริมภาคการท่องเที่ยวล้านนา			62.4176
กิจกรรม : การพัฒนาแหล่งท่องเที่ยวเชิงลันทนา			62.4176
ตัวชี้วัดกิจกรรม : พัฒนาแหล่งท่องเที่ยว	แห่ง	1	
หน่วยงาน : กองทัพอากาศ			42.4546
โครงการ : โครงการส่งเสริมภาคการท่องเที่ยวล้านนา			42.4546
กิจกรรม : ปรับปรุงเส้นทางเชื่อมแหล่งท่องเที่ยว			42.4546
ตัวชี้วัดกิจกรรม : พัฒนาแหล่งท่องเที่ยว	แห่ง	1	
กระบวนการ : กระบวนการคมนาคม			6.1500
หน่วยงาน : กรมทางหลวงชนบท			6.1500
โครงการ : โครงการส่งเสริมภาคการท่องเที่ยวล้านนา			6.1500
กิจกรรม : ก่อสร้างและปรับปรุงทางเพื่อสนับสนุนการท่องเที่ยวล้านนา			6.1500
ตัวชี้วัดกิจกรรม : จำนวนรายการทางและสะพานที่ก่อสร้างหรือปรับปรุง	รายการ	1	
กระบวนการ : จังหวัดและกลุ่มจังหวัด			775.8511
หน่วยงาน : จังหวัดเชียงใหม่			197.5000
โครงการ : โครงการส่งเสริมภาคการท่องเที่ยวล้านนา			197.5000
กิจกรรม : ปรับปรุงเส้นทางเชื่อมแหล่งท่องเที่ยว			197.5000
ตัวชี้วัดกิจกรรม : ปรับปรุงเส้นทางเชื่อมโยงแหล่งท่องเที่ยวล้านนา ในจังหวัดเชียงใหม่	สายทาง	6	
หน่วยงาน : จังหวัดลำปาง			17.9080
โครงการ : โครงการส่งเสริมภาคการท่องเที่ยวล้านนา			17.9080
กิจกรรม : ปรับปรุงสิ่งอำนวยความสะดวกนักท่องเที่ยว			17.9080
ตัวชี้วัดกิจกรรม : พัฒนาสถานที่ท่องเที่ยว	แห่ง	1	
หน่วยงาน : จังหวัดลำพูน			25.0000
โครงการ : โครงการส่งเสริมภาคการท่องเที่ยวล้านนา			25.0000
กิจกรรม : ปรับปรุงสิ่งอำนวยความสะดวกนักท่องเที่ยว			25.0000
ตัวชี้วัดกิจกรรม : จำนวนนักท่องเที่ยวที่เข้ามาในพื้นที่ภาคเหนือและ เชื่อมโยงการท่องเที่ยวจังหวัดลำพูนเพิ่มขึ้น	ร้อยละ	4	
ตัวชี้วัดกิจกรรม : รายได้จากการเที่ยวเที่ยวในพื้นที่ภาคเหนือและ เชื่อมโยงจังหวัดลำพูนเพิ่มขึ้น	ร้อยละ	4	

หน่วย : ล้านบาท

เป้าหมาย - แนวทางการดำเนินงาน - ตัวชี้วัด - กลุ่มโครงการ - ช่วงไต่คุณค่า - กลุ่มกิจกรรม - กระทรวง - หน่วยงาน - กิจกรรม	เป้าหมาย		งบประมาณ
	หน่วยนับ	ปริมาณ	รวม
หน่วยงาน : จังหวัดน่าน			244.0000
โครงการ : โครงการส่งเสริมภาคการท่องเที่ยวล้านนา			244.0000
กิจกรรม : ปรับปรุงสิ่งอำนวยความสะดวกนักท่องเที่ยว			244.0000
ตัวชี้วัดกิจกรรม : ภูมิทัศน์ในเขตเทศบาลเมืองน่านได้รับการปรับปรุง	แห่ง	3	
หน่วยงาน : จังหวัดเชียงราย			142.0000
โครงการ : โครงการส่งเสริมภาคการท่องเที่ยวล้านนา			142.0000
กิจกรรม : ปรับปรุงสิ่งอำนวยความสะดวกนักท่องเที่ยว			142.0000
ตัวชี้วัดกิจกรรม : รายได้จากการท่องเที่ยวเพิ่มขึ้น	ร้อยละ	20	
หน่วยงาน : จังหวัดพิษณุโลก			20.0000
โครงการ : โครงการส่งเสริมภาคการท่องเที่ยวล้านนา			20.0000
กิจกรรม : ปรับปรุงสิ่งอำนวยความสะดวกนักท่องเที่ยว			20.0000
ตัวชี้วัดกิจกรรม : จำนวนแหล่งท่องเที่ยวได้รับการพัฒนาปรับปรุง	แห่ง	1	
หน่วยงาน : จังหวัดอุตรดิตถ์			129.4431
โครงการ : โครงการส่งเสริมภาคการท่องเที่ยวล้านนา			129.4431
กิจกรรม : ปรับปรุงสิ่งอำนวยความสะดวกนักท่องเที่ยว			129.4431
ตัวชี้วัดกิจกรรม : จำนวนแหล่งท่องเที่ยวได้รับการพัฒนาปรับปรุง	แห่ง	2	
<b>ช่วงไต่คุณค่า : กลางน้ำ - การสร้างมูลค่าเพิ่มและนวัตกรรม</b>			<b>168.2502</b>
กลุ่มกิจกรรม : พัฒนาบุคลากรและรูปแบบกิจกรรมการท่องเที่ยว			168.2502
กระทรวง : กระทรวงมหาดไทย			39.2000
หน่วยงาน : กรมการพัฒนาชุมชน			39.2000
โครงการ : โครงการส่งเสริมภาคการท่องเที่ยวล้านนา			39.2000
กิจกรรม : จัดกิจกรรมส่งเสริมการท่องเที่ยว			39.2000
ตัวชี้วัดกิจกรรม : จำนวนชุมชน/หมู่บ้านที่ได้รับการส่งเสริม	ชุมชน/หมู่บ้าน	10	
การท่องเที่ยวโดยชุมชนสานพลังประชารัฐ			
กระทรวง : กระทรวงศึกษาธิการ			49.5000
หน่วยงาน : มหาวิทยาลัยเชียงใหม่			10.0000
โครงการ : โครงการส่งเสริมภาคการท่องเที่ยวล้านนา			10.0000
กิจกรรม : พัฒนาบุคลากรและธุรกิจบริการท่องเที่ยว			10.0000
ตัวชี้วัดกิจกรรม : จำนวนผู้ที่เข้าร่วมกิจกรรม	ราย	250	
ตัวชี้วัดกิจกรรม : จำนวนนักท่องเที่ยวที่เพิ่มขึ้น	ร้อยละ	20	
ตัวชี้วัดกิจกรรม : ความพึงพอใจในการใช้งาน	ร้อยละ	80	
ตัวชี้วัดกิจกรรม : ชุดข้อมูลเพื่อพัฒนานวัตกรรมด้านการท่องเที่ยว	ชุด	1	
ตัวชี้วัดกิจกรรม : ระบบฐานข้อมูลด้านนวัตกรรมการท่องเที่ยว	ฐาน	1	
ตัวชี้วัดกิจกรรม : สื่อมัลติมีเดีย	เรื่อง	15	
ตัวชี้วัดกิจกรรม : หนังสือคู่มือ 2 ภาษา	เล่ม	1,000	

เป้าหมาย - แนวทางการดำเนินงาน - ตัวชี้วัด - กลุ่มโครงการ - ห่วงโซ่คุณค่า - กลุ่มกิจกรรม - กระทรวง - หน่วยงาน - กิจกรรม	เป้าหมาย		งบประมาณ
	หน่วยนับ	ปริมาณ	รวม
หน่วยงาน : มหาวิทยาลัยแม่โจ้			2.5000
โครงการ : โครงการส่งเสริมภาคการท่องเที่ยวล้านนา			2.5000
กิจกรรม : พัฒนาบุคลากรและธุรกิจบริการท่องเที่ยว			2.5000
ตัวชี้วัดกิจกรรม : จำนวนโครงการพัฒนาบุคลากรและธุรกิจบริการท่องเที่ยว	โครงการ	1	
ตัวชี้วัดกิจกรรม : รายได้จากการท่องเที่ยวและบริการเพิ่มขึ้น	ร้อยละ	10	
หน่วยงาน : มหาวิทยาลัยพะเยา			37.0000
โครงการ : โครงการส่งเสริมภาคการท่องเที่ยวล้านนา			37.0000
กิจกรรม : พัฒนาศักยภาพการบริการด้านการท่องเที่ยวเชิงวัฒนธรรมเพื่อสร้างความเข้มแข็งของจังหวัดพะเยาแบบบูรณาการ			37.0000
ตัวชี้วัดกิจกรรม : จำนวนโครงการ	โครงการ	1	
กระทรวง : จังหวัดและกลุ่มจังหวัด			79.5502
หน่วยงาน : จังหวัดลำปาง			41.5000
โครงการ : โครงการส่งเสริมภาคการท่องเที่ยวล้านนา			41.5000
กิจกรรม : พัฒนาบุคลากรและธุรกิจบริการท่องเที่ยว			26.5000
ตัวชี้วัดกิจกรรม : ผลิตภัณฑ์จากผ้าที่ได้รับการพัฒนาเป็นสินค้าอัตลักษณ์	ผลิตภัณฑ์	1	
ตัวชี้วัดกิจกรรม : ความพึงพอใจของผู้เข้าร่วมโครงการ	ร้อยละ	80	
กิจกรรม : จัดกิจกรรมส่งเสริมการท่องเที่ยว			15.0000
ตัวชี้วัดกิจกรรม : ความพึงพอใจของผู้ร่วมงาน	ร้อยละ	80	
ตัวชี้วัดกิจกรรม : อัตราการขยายตัวรายได้จากการท่องเที่ยว	ร้อยละ	5	
หน่วยงาน : จังหวัดพะเยา			23.7102
โครงการ : โครงการส่งเสริมภาคการท่องเที่ยวล้านนา			23.7102
กิจกรรม : จัดกิจกรรมส่งเสริมการท่องเที่ยว			23.7102
ตัวชี้วัดกิจกรรม : รายได้จากการท่องเที่ยวเพิ่มขึ้นเฉลี่ยต่อปี	ร้อยละ	10	
หน่วยงาน : จังหวัดแพร่			14.3400
โครงการ : โครงการส่งเสริมภาคการท่องเที่ยวล้านนา			14.3400
กิจกรรม : จัดกิจกรรมส่งเสริมการท่องเที่ยว			14.3400
ตัวชี้วัดกิจกรรม : ผลิตภัณฑ์พื้นบ้านของกลุ่มชาติพันธุ์ที่ได้รับการพัฒนา	ผลิตภัณฑ์	8	
<b>กลุ่มโครงการ : โครงการส่งเสริมภาคการท่องเที่ยวกลุ่มเฉพาะ</b>			<b>399.1026</b>
<b>ห่วงโซ่คุณค่า : ต้นน้ำ - พัฒนาแหล่งท่องเที่ยว</b>			<b>93.1670</b>
กลุ่มกิจกรรม : พัฒนาแหล่งท่องเที่ยวกลุ่มเฉพาะ			93.1670
กระทรวง : กระทรวงมหาดไทย			82.8830
หน่วยงาน : กรมการพัฒนาชุมชน			55.0000
โครงการ : โครงการส่งเสริมภาคการท่องเที่ยวกลุ่มเฉพาะ			55.0000
กิจกรรม : ปรับปรุงสิ่งอำนวยความสะดวกนักท่องเที่ยว			55.0000

หน่วย : ล้านบาท

เป้าหมาย - แนวทางการดำเนินงาน - ตัวชี้วัด - กลุ่มโครงการ - ช่วงใช้คุณค่า - กลุ่มกิจกรรม - กระทรวง - หน่วยงาน - กิจกรรม	เป้าหมาย		งบประมาณ
	หน่วยนับ	ปริมาณ	รวม
ตัวชี้วัดกิจกรรม : จำนวนหมู่บ้านที่ได้รับการพัฒนาเป็นหมู่บ้านท่องเที่ยว โดยชุมชน	ชุมชน/หมู่บ้าน	11	
หน่วยงาน : กรมส่งเสริมการปกครองท้องถิ่น			27.8830
โครงการ : โครงการส่งเสริมภาคการท่องเที่ยวกลุ่มเฉพาะ			27.8830
กิจกรรม : ปรับปรุงสิ่งอำนวยความสะดวกนักท่องเที่ยว			27.8830
ตัวชี้วัดกิจกรรม : อาคารศูนย์แสดงสินค้าและการท่องเที่ยว	แห่ง	1	
กระทรวง : จังหวัดและกลุ่มจังหวัด			10.2840
หน่วยงาน : จังหวัดนครสวรรค์			10.2840
โครงการ : โครงการส่งเสริมภาคการท่องเที่ยวกลุ่มเฉพาะ			10.2840
กิจกรรม : ปรับปรุงสิ่งอำนวยความสะดวกนักท่องเที่ยว			10.2840
ตัวชี้วัดกิจกรรม : จำนวนนักท่องเที่ยวเข้ามาท่องเที่ยวเพิ่มขึ้น	ร้อยละ	20	
<b>ช่วงใช้คุณค่า : กลางน้ำ - การสร้างมูลค่าเพิ่มและนวัตกรรม</b>			<b>303.8356</b>
กลุ่มกิจกรรม : พัฒนาบุคลากรและรูปแบบกิจกรรมการท่องเที่ยว			303.8356
กระทรวง : กระทรวงวัฒนธรรม			12.0000
หน่วยงาน : กรมศิลปากร			12.0000
โครงการ : โครงการส่งเสริมภาคการท่องเที่ยวกลุ่มเฉพาะ			12.0000
กิจกรรม : จัดกิจกรรมส่งเสริมการท่องเที่ยว			12.0000
ตัวชี้วัดกิจกรรม : จำนวนกิจกรรมเพื่อเพิ่มศักยภาพทางการท่องเที่ยว	กิจกรรม	3	
ตัวชี้วัดกิจกรรม : ร้อยละของกิจกรรมที่ส่งเสริมการท่องเที่ยว ตามมาตรฐาน	ร้อยละ	100	
ตัวชี้วัดกิจกรรม : การดำเนินการแล้วเสร็จตามระยะเวลาที่กำหนด ไว้ในแผน	ร้อยละ	100	
ตัวชี้วัดกิจกรรม : การใช้จ่ายงบประมาณเป็นไปตามแผนปฏิบัติงาน และแผนการใช้จ่ายงบประมาณ	ร้อยละ	100	
กระทรวง : กระทรวงศึกษาธิการ			109.9000
หน่วยงาน : มหาวิทยาลัยเชียงใหม่			48.9000
โครงการ : โครงการส่งเสริมภาคการท่องเที่ยวกลุ่มเฉพาะ			48.9000
กิจกรรม : จัดกิจกรรมส่งเสริมการท่องเที่ยว			48.9000
ตัวชี้วัดกิจกรรม : การฝึกอบรมและศึกษาดูงาน	คน	750	
ตัวชี้วัดกิจกรรม : การจัดทำแผนการตลาด Lanna Tourism Enclave	แผน	1	
ตัวชี้วัดกิจกรรม : ผลิตสื่อคู่มือประชาสัมพันธ์	เล่ม	10,000	
หน่วยงาน : มหาวิทยาลัยสวนดุสิต			61.0000
โครงการ : โครงการส่งเสริมภาคการท่องเที่ยวกลุ่มเฉพาะ			61.0000
กิจกรรม : พัฒนาบุคลากรและรูปแบบกิจกรรมท่องเที่ยว			61.0000
ตัวชี้วัดกิจกรรม : องค์ความรู้ชุมชนต้นแบบด้านการท่องเที่ยว ได้รับการถ่ายทอดและขยายผลในเชิงพัฒนา	ร้อยละ	80	

เป้าหมาย - แนวทางการดำเนินงาน - ตัวชี้วัด - กลุ่มโครงการ - ห่วงโซ่คุณค่า - กลุ่มกิจกรรม - กระทรวง - หน่วยงาน - กิจกรรม	เป้าหมาย		งบประมาณ
	หน่วยนับ	ปริมาณ	รวม
ตัวชี้วัดกิจกรรม : องค์ความรู้อาหารชนเผ่าได้รับการเผยแพร่ ในรูปแบบหนังสือสำหรับอาหารชนเผ่า สื่อเทคโนโลยีสารสนเทศ (information technology and media) ตัวชี้วัดกิจกรรม : จำนวนผู้เข้าร่วมโครงการ	ร้อยละ	80	
กระทรวง : จังหวัดและกลุ่มจังหวัด			181.9356
หน่วยงาน : จังหวัดเชียงใหม่	คน	800	15.0000
โครงการ : โครงการส่งเสริมภาคการท่องเที่ยวกลุ่มเฉพาะ			15.0000
กิจกรรม : จัดกิจกรรมส่งเสริมการท่องเที่ยว			15.0000
ตัวชี้วัดกิจกรรม : จัดกิจกรรมส่งเสริมการท่องเที่ยวกลุ่มเฉพาะ ในกลุ่มจังหวัดภาคเหนือ	กิจกรรม	1	
หน่วยงาน : จังหวัดลำปาง			14.6356
โครงการ : โครงการส่งเสริมภาคการท่องเที่ยวกลุ่มเฉพาะ			14.6356
กิจกรรม : พัฒนาศูนย์บริการและธุรกิจบริการท่องเที่ยว			1.1356
ตัวชี้วัดกิจกรรม : รายได้จากการท่องเที่ยวกลุ่มจังหวัดภาคเหนือ เพิ่มขึ้น	ร้อยละ	10	
กิจกรรม : จัดกิจกรรมส่งเสริมการท่องเที่ยว			13.5000
ตัวชี้วัดกิจกรรม : อัตราการขยายตัวรายได้จากการท่องเที่ยว	ร้อยละ	5	
หน่วยงาน : จังหวัดน่าน			17.3000
โครงการ : โครงการส่งเสริมภาคการท่องเที่ยวกลุ่มเฉพาะ			17.3000
กิจกรรม : พัฒนาศูนย์บริการและธุรกิจบริการท่องเที่ยว			8.0000
ตัวชี้วัดกิจกรรม : นักท่องเที่ยวมีความพึงพอใจและมีความเชื่อมั่น ในความปลอดภัย	ร้อยละ	90	
กิจกรรม : จัดกิจกรรมส่งเสริมการท่องเที่ยว			9.3000
ตัวชี้วัดกิจกรรม : มีหมู่บ้าน ชุมชน เพื่อการท่องเที่ยวที่มีความพร้อม ดำเนินการท่องเที่ยวโดยชุมชนเพิ่มขึ้น	ชุมชน	31	
หน่วยงาน : จังหวัดพิจิตร			21.0000
โครงการ : โครงการส่งเสริมภาคการท่องเที่ยวกลุ่มเฉพาะ			21.0000
กิจกรรม : พัฒนาศูนย์บริการและธุรกิจบริการท่องเที่ยว			21.0000
ตัวชี้วัดกิจกรรม : ร้อยละที่เพิ่มขึ้นของรายได้ประชาชนกลุ่มเป้าหมาย	ร้อยละ	20	
หน่วยงาน : จังหวัดอุทัยธานี			114.0000
โครงการ : โครงการส่งเสริมภาคการท่องเที่ยวกลุ่มเฉพาะ			114.0000
กิจกรรม : จัดกิจกรรมส่งเสริมการท่องเที่ยว			114.0000
ตัวชี้วัดกิจกรรม : พัฒนาโครงสร้างพื้นฐานเพื่อรองรับการท่องเที่ยว เชิงนิเวศ	แห่ง	4	



เป้าหมาย - แนวทางการดำเนินงาน - ตัวชี้วัด - กลุ่มโครงการ - ช่วงโซ่คุณค่า - กลุ่มกิจกรรม - กระทรวง - หน่วยงาน - กิจกรรม	เป้าหมาย		งบประมาณ
	หน่วยนับ	ปริมาณ	รวม
<b>ช่วงโซ่คุณค่า : ปลายทางน้ำ - การตลาด</b>			<b>2.1000</b>
กลุ่มกิจกรรม : ส่งเสริมช่องทางการตลาดและประชาสัมพันธ์			2.1000
กระทรวง : จังหวัดและกลุ่มจังหวัด			2.1000
หน่วยงาน : จังหวัดพิจิตร			2.1000
โครงการ : โครงการส่งเสริมภาคการท่องเที่ยวกลุ่มเฉพาะ			2.1000
กิจกรรม : ประชาสัมพันธ์ฤดูกาลท่องเที่ยวและส่งเสริมการขาย			2.1000
ตัวชี้วัดกิจกรรม : ร้อยละที่เพิ่มขึ้นของรายได้ประชาชนกลุ่มเป้าหมาย	ร้อยละ	20	
<b>แนวทางการดำเนินงานที่ 1.1.4 พัฒนาด้านสังคม ยกระดับคุณภาพชีวิต</b>			<b>3,622.3972</b>
<b>และสิ่งแวดล้อม</b>			
<b>ตัวชี้วัด : ด้านสังคมได้รับการปรับปรุงพัฒนาประชาชนคุณภาพชีวิตดีขึ้น ร้อยละ 1</b>			<b>3,622.3972</b>
<b>กลุ่มโครงการ : โครงการบริหารจัดการทรัพยากรธรรมชาติและสิ่งแวดล้อมภาคเหนือ</b>			<b>1,118.9681</b>
<b>ช่วงโซ่คุณค่า : ต้นน้ำ - พัฒนาโครงสร้างพื้นฐานด้านสังคม</b>			<b>1,078.9681</b>
กลุ่มกิจกรรม : พื้นฟูและอนุรักษ์ป่าต้นน้ำ			1,078.9681
กระทรวง : กระทรวงทรัพยากรธรรมชาติและสิ่งแวดล้อม			1,078.9681
หน่วยงาน : กรมป่าไม้			822.0397
โครงการ : โครงการการบริหารจัดการทรัพยากรธรรมชาติและสิ่งแวดล้อมภาคเหนือ			822.0397
กิจกรรม : พื้นฟูอนุรักษ์ป่าต้นน้ำ (เพิ่มพื้นที่ป่า/ป่าชุมชน/ปลูกพืชผสมผสาน)			822.0397
ตัวชี้วัดกิจกรรม : พื้นฟูอนุรักษ์ป่าต้นน้ำ	ไร่	103,583	
หน่วยงาน : กรมอุทยานแห่งชาติ สัตว์ป่า และพันธุ์พืช			256.9284
โครงการ : โครงการการบริหารจัดการทรัพยากรธรรมชาติและสิ่งแวดล้อมภาคเหนือ			256.9284
กิจกรรม : พื้นฟูอนุรักษ์ป่าต้นน้ำ (เพิ่มพื้นที่ป่า/ป่าชุมชน/ปลูกพืชผสมผสาน)			256.9284
ตัวชี้วัดกิจกรรม : พื้นที่ป่าได้รับการปลูกฟื้นฟู	ไร่	26,876	
<b>ช่วงโซ่คุณค่า : ปลายทางน้ำ - ยกระดับคุณภาพชีวิต</b>			<b>40.0000</b>
กลุ่มกิจกรรม : การบริหารจัดการอย่างต่อเนื่อง			40.0000
กระทรวง : จังหวัดและกลุ่มจังหวัด			40.0000
หน่วยงาน : จังหวัดอุตรดิตถ์			40.0000
โครงการ : โครงการการบริหารจัดการทรัพยากรธรรมชาติและสิ่งแวดล้อมภาคเหนือ			40.0000
กิจกรรม : การบริหารจัดการแหล่งน้ำ			40.0000
ตัวชี้วัดกิจกรรม : จำนวนเขื่อนป้องกันตลิ่งริมแม่น้ำเพิ่มขึ้น	แห่ง	3	
<b>กลุ่มโครงการ : โครงการพัฒนาสังคมและคุณภาพชีวิตภาคเหนือ</b>			<b>2,192.9913</b>
<b>ช่วงโซ่คุณค่า : ต้นน้ำ - พัฒนาโครงสร้างพื้นฐานด้านสังคม</b>			<b>94.9475</b>
กลุ่มกิจกรรม : พัฒนาโครงสร้างพื้นฐานและสิ่งแวดล้อม			94.9475

เป้าหมาย - แนวทางการดำเนินงาน - ตัวชี้วัด - กลุ่มโครงการ - หัวข้อคุณค่า - กลุ่มกิจกรรม - กระทรวง - หน่วยงาน - กิจกรรม	เป้าหมาย		งบประมาณ
	หน่วยนับ	ปริมาณ	รวม
กระทรวง : กระทรวงการพัฒนาสังคมและความมั่นคงของมนุษย์			58.9475
หน่วยงาน : สำนักงานปลัดกระทรวงการพัฒนาสังคมและความมั่นคงของมนุษย์			58.9475
โครงการ : โครงการพัฒนาสังคมและคุณภาพชีวิตภาคเหนือ			58.9475
กิจกรรม : อารยสถาปัตย์ต้นแบบสู่การท่องเที่ยวที่เป็นมิตร ต่อผู้สูงอายุและคนพิการ			51.2300
ตัวชี้วัดกิจกรรม : ร้อยละความพึงพอใจในการใช้บริการอารยสถาปัตย์	ร้อยละ	85	
กิจกรรม : 1 ตำบลซ่อม 1 ตำบลสร้าง สาขาลงประชารัฐ			7.7175
ตัวชี้วัดกิจกรรม : จำนวนที่อยู่อาศัยของผู้สูงอายุ ผู้พิการและผู้มีฐานะยากจนได้รับการปรับปรุงให้มีสภาพที่เหมาะสม	หลัง	343	
กระทรวง : กระทรวงมหาดไทย			21.0000
หน่วยงาน : สำนักงานปลัดกระทรวงมหาดไทย			21.0000
โครงการ : โครงการพัฒนาสังคมและคุณภาพชีวิตภาคเหนือ			21.0000
กิจกรรม : สนับสนุนการขับเคลื่อนแผนพัฒนาจังหวัดและแผนพัฒนา กลุ่มจังหวัด (ภาคเหนือ)			21.0000
ตัวชี้วัดกิจกรรม : อัตราการขยายตัวมูลค่าผลิตภัณฑ์มวลรวม ของจังหวัดเพิ่มขึ้น	ร้อยละ	0.05	
ตัวชี้วัดกิจกรรม : ร้อยละความสำเร็จของการประสานแผนพัฒนา ในระดับพื้นที่	ระดับ	5	
กระทรวง : กระทรวงศึกษาธิการ			15.0000
หน่วยงาน : มหาวิทยาลัยแม่โจ้			15.0000
โครงการ : โครงการพัฒนาสังคมและคุณภาพชีวิตภาคเหนือ			15.0000
กิจกรรม : อารยสถาปัตย์ต้นแบบสู่การท่องเที่ยวที่เป็นมิตร ต่อผู้สูงอายุและผู้พิการ			15.0000
ตัวชี้วัดกิจกรรม : โครงการอารยสถาปัตย์ต้นแบบสู่การท่องเที่ยว ที่เป็นมิตรต่อผู้สูงอายุและผู้พิการ	โครงการ	1	
<b>หัวข้อคุณค่า : กลางน้ำ - พัฒนาคน</b>			<b>1,455.1272</b>
กลุ่มกิจกรรม : พัฒนาระบบดูแลและยกระดับการให้บริการ			1,455.1272
กระทรวง : กระทรวงการพัฒนาสังคมและความมั่นคงของมนุษย์			5.3280
หน่วยงาน : สำนักงานปลัดกระทรวงการพัฒนาสังคมและความมั่นคงของมนุษย์			5.3280
โครงการ : โครงการพัฒนาสังคมและคุณภาพชีวิตภาคเหนือ			5.3280
กิจกรรม : พัฒนาระบบดูแลและยกระดับการให้บริการสุขภาพผู้สูงอายุ			5.3280
ตัวชี้วัดกิจกรรม : จำนวนเครือข่ายที่เข้ามามีส่วนร่วมในการดูแลผู้สูงอายุ และคนพิการ	เครือข่าย	5	

เป้าหมาย - แนวทางการดำเนินงาน - ตัวชี้วัด - กลุ่มโครงการ - หัวข้อคุณค่า - กลุ่มกิจกรรม - กระทรวง - หน่วยงาน - กิจกรรม	เป้าหมาย		งบประมาณ
	หน่วยนับ	ปริมาณ	รวม
กระทรวง : กระทรวงศึกษาธิการ			1,023.0500
หน่วยงาน : มหาวิทยาลัยนครสวรรค์			502.0000
โครงการ : โครงการพัฒนาสังคมและคุณภาพชีวิตภาคเหนือ			502.0000
กิจกรรม : พัฒนาระบบดูแลและยกระดับการให้บริการสุขภาพผู้สูงอายุ			502.0000
ตัวชี้วัดกิจกรรม : จำนวนผู้รับบริการ	คน	26,000	
หน่วยงาน : มหาวิทยาลัยแม่ฟ้าหลวง			194.9500
โครงการ : โครงการพัฒนาสังคมและคุณภาพชีวิตภาคเหนือ			194.9500
กิจกรรม : พัฒนาระบบดูแลและยกระดับการให้บริการสุขภาพผู้สูงอายุ			194.9500
ตัวชี้วัดกิจกรรม : จำนวนผู้รับบริการ	คน	5,000	
หน่วยงาน : มหาวิทยาลัยพะเยา			326.1000
โครงการ : โครงการพัฒนาสังคมและคุณภาพชีวิตภาคเหนือ			326.1000
กิจกรรม : พัฒนาระบบดูแลและยกระดับการให้บริการสุขภาพผู้สูงอายุ			326.1000
ตัวชี้วัดกิจกรรม : จำนวนโครงการที่ได้รับการสนับสนุน	โครงการ	3	
กระทรวง : กระทรวงสาธารณสุข			271.8352
หน่วยงาน : สำนักงานปลัดกระทรวงสาธารณสุข			242.5852
โครงการ : โครงการพัฒนาสังคมและคุณภาพชีวิตภาคเหนือ			242.5852
กิจกรรม : พัฒนาระบบดูแลและยกระดับการให้บริการสุขภาพผู้สูงอายุ			107.1000
ตัวชี้วัดกิจกรรม : 1.ร้อยละของตำบลที่มีระบบการส่งเสริมสุขภาพดูแลผู้สูงอายุระยะยาว (Long Term Care) ผ่านเกณฑ์	ร้อยละ	50	
ตัวชี้วัดกิจกรรม : 2.ร้อยละของ Healthy Ageing (อัตรา Healthy Ageing ) เพิ่มขึ้นหรือคงที่จากปี 2559	ร้อยละ	85	
กิจกรรม : พัฒนาระบบดูแลและยกระดับการให้บริการสุขภาพผู้สูงอายุ			135.4852
ตัวชี้วัดกิจกรรม : ร้อยละของจำนวนการจัดหาครุภัณฑ์การแพทย์	ร้อยละ	80	
ตลอดจนครุภัณฑ์สนับสนุนสำหรับการพัฒนาระบบบริการสุขภาพที่ดำเนินการสำเร็จตามเป้าหมาย			
ตัวชี้วัดกิจกรรม : ร้อยละของจำนวนการก่อสร้างสำหรับการพัฒนาระบบบริการสุขภาพ ที่ดำเนินการสำเร็จตามเป้าหมาย	ร้อยละ	80	
หน่วยงาน : กรมการแพทย์			29.2500
โครงการ : โครงการพัฒนาสังคมและคุณภาพชีวิตภาคเหนือ			29.2500
กิจกรรม : พัฒนาระบบดูแลและยกระดับการให้บริการสุขภาพผู้สูงอายุ			29.2500
กระทรวง : จังหวัดและกลุ่มจังหวัด			154.9140
หน่วยงาน : จังหวัดลำพูน			4.6463
โครงการ : โครงการพัฒนาสังคมและคุณภาพชีวิตภาคเหนือ			4.6463
กิจกรรม : พัฒนาระบบดูแลและยกระดับการให้บริการสุขภาพผู้สูงอายุ			4.6463
ตัวชี้วัดกิจกรรม : จังหวัดลำพูนมีการจัดตั้งโรงเรียนผู้สูงอายุและศูนย์บริการคนพิการรวมถึง และมีระบบการดูแลผู้สูงอายุ และคนพิการอย่างมีประสิทธิภาพเพิ่มขึ้น	ร้อยละ	5	

เป้าหมาย - แนวทางการดำเนินงาน - ตัวชี้วัด - กลุ่มโครงการ - ห่วงโซ่คุณค่า - กลุ่มกิจกรรม - กระบวนการ - หน่วยงาน - กิจกรรม	เป้าหมาย		งบประมาณ
	หน่วยนับ	ปริมาณ	รวม
หน่วยงาน : จังหวัดพะเยา			41.5578
โครงการ : โครงการพัฒนาสังคมและคุณภาพชีวิตภาคเหนือ			41.5578
กิจกรรม : พัฒนาระบบดูแลและยกระดับการให้บริการสุขภาพผู้สูงอายุ			41.5578
ตัวชี้วัดกิจกรรม : ตำบลและองค์กรปกครองส่วนท้องถิ่นมีการบริการ	ร้อยละ	80	
ชุมชนและการบริการสุขภาพสำหรับผู้สูงอายุ ผู้พิการ รูปแบบการจัดบริการระยะยาว			
หน่วยงาน : จังหวัดกำแพงเพชร			35.6147
โครงการ : โครงการพัฒนาสังคมและคุณภาพชีวิตภาคเหนือ			35.6147
กิจกรรม : พัฒนาระบบดูแลและยกระดับการให้บริการสุขภาพผู้สูงอายุ			35.6147
ตัวชี้วัดกิจกรรม : จำนวนศูนย์พัฒนาคุณภาพผู้สูงอายุครบวงจรต้นแบบ	แห่ง	13	
หน่วยงาน : จังหวัดพิจิตร			65.2748
โครงการ : โครงการพัฒนาสังคมและคุณภาพชีวิตภาคเหนือ			65.2748
กิจกรรม : พัฒนาระบบดูแลและยกระดับการให้บริการสุขภาพผู้สูงอายุ			65.2748
ตัวชี้วัดกิจกรรม : ร้อยละผู้สูงอายุมีคุณภาพชีวิตที่ดีขึ้น	ร้อยละ	10	
หน่วยงาน : จังหวัดอุทัยธานี			7.8204
โครงการ : โครงการพัฒนาสังคมและคุณภาพชีวิตภาคเหนือ			7.8204
กิจกรรม : พัฒนาระบบดูแลและยกระดับการให้บริการสุขภาพผู้สูงอายุ			7.8204
ตัวชี้วัดกิจกรรม : การเกิดโรงเรียนผู้สูงอายุในเขตเมือง ชมรมผู้สูงอายุ	ร้อยละ	60	
คุณภาพ			
<b>ห่วงโซ่คุณค่า : ปลายน้ำ - ยกระดับคุณภาพชีวิต</b>			<b>642.9166</b>
กลุ่มกิจกรรม : ยกระดับคุณภาพชีวิตอย่างต่อเนื่อง			642.9166
กระบวนการ : กระบวนการพัฒนาสังคมและความมั่นคงของมนุษย์			151.9202
หน่วยงาน : สำนักงานปลัดกระทรวงการพัฒนาสังคมและความมั่นคง			151.9202
ของมนุษย์			
โครงการ : โครงการพัฒนาสังคมและคุณภาพชีวิตภาคเหนือ			151.9202
กิจกรรม : ศูนย์พัฒนาคุณภาพชีวิตผู้สูงอายุครบวงจร Senior Complex			136.6970
ตัวชี้วัดกิจกรรม : ร้อยละความพึงพอใจของผู้สูงอายุที่มาเข้าใช้บริการ	ร้อยละ	85	
ของศูนย์พัฒนาคุณภาพชีวิตผู้สูงอายุฯ			
กิจกรรม : สร้างสรรค์ภูมิปัญญา เพิ่มมูลค่า เดินหน้าสู่ OTOP			15.2232
ตัวชี้วัดกิจกรรม : ร้อยละของผู้สูงอายุที่ขึ้นทะเบียนเป็นภูมิปัญญา	ร้อยละ	10	
ผู้สูงอายุได้นำความรู้ประสบการณ์และภูมิปัญญาต่อยอดเป็นผลิตภัณฑ์			
พื้นที่ได้			
กระบวนการ : กระบวนการมหาดไทย			219.0052
หน่วยงาน : สำนักงานปลัดกระทรวงมหาดไทย			59.5000
โครงการ : โครงการพัฒนาสังคมและคุณภาพชีวิตภาคเหนือ			59.5000

หน่วย : ล้านบาท

เป้าหมาย - แนวทางการดำเนินงาน - ตัวชี้วัด - กลุ่มโครงการ - ห่วงโซ่คุณค่า - กลุ่มกิจกรรม - กระทรวง - หน่วยงาน - กิจกรรม	เป้าหมาย		งบประมาณ
	หน่วยนับ	ปริมาณ	รวม
กิจกรรม : สนับสนุนการแก้ไขปัญหาความเดือดร้อนของประชาชน และนโยบายของรัฐบาล (ภาคเหนือ) ตัวชี้วัดกิจกรรม : ร้อยละความสำเร็จของจังหวัดที่ได้ดำเนินการแก้ไข ปัญหาความเดือดร้อนเร่งด่วนของประชาชนได้บรรลุวัตถุประสงค์และ ทันเวลาที่กำหนด	ร้อยละ	80	59.5000
หน่วยงาน : กรมการพัฒนาชุมชน			159.5052
โครงการ : โครงการพัฒนาสังคมและคุณภาพชีวิตภาคเหนือ			159.5052
กิจกรรม : วิถีชีวิตเศรษฐกิจพอเพียง			159.5052
ตัวชี้วัดกิจกรรม : จำนวนหมู่บ้านที่ประชาชนนำหลักปรัชญาของ เศรษฐกิจพอเพียงไปใช้ในการดำเนินชีวิต	หมู่บ้าน	2,459	
กระทรวง : กระทรวงศึกษาธิการ			7.7000
หน่วยงาน : มหาวิทยาลัยแม่โจ้			7.7000
โครงการ : โครงการพัฒนาสังคมและคุณภาพชีวิตภาคเหนือ			7.7000
กิจกรรม : ศูนย์พัฒนาคุณภาพชีวิตผู้สูงอายุครบวงจร Senior Complex			7.7000
ตัวชี้วัดกิจกรรม : จำนวนโครงการศูนย์พัฒนาคุณภาพชีวิตผู้สูงอายุครบ วงจร Senior Complex	โครงการ	1	
กระทรวง : กระทรวงสาธารณสุข			240.1000
หน่วยงาน : สำนักงานปลัดกระทรวงสาธารณสุข			240.1000
โครงการ : โครงการพัฒนาสังคมและคุณภาพชีวิตภาคเหนือ			240.1000
กิจกรรม : พัฒนาระบบบริการปฐมภูมิให้มีคุณภาพมาตรฐานภูมิภาค			240.1000
ตัวชี้วัดกิจกรรม : ลดการแออัดของประชาชนที่มาใช้บริการใน โรงพยาบาลศูนย์/ทั่วไป	ร้อยละ	50	
ตัวชี้วัดกิจกรรม : ผู้ป่วยลดระยะเวลาการรอคอยในการรับบริการ	ร้อยละ	50	
กระทรวง : จังหวัดและกลุ่มจังหวัด			24.1912
หน่วยงาน : จังหวัดเชียงใหม่			3.0000
โครงการ : โครงการพัฒนาสังคมและคุณภาพชีวิตภาคเหนือ			3.0000
กิจกรรม : พัฒนาคุณภาพชีวิต			3.0000
ตัวชี้วัดกิจกรรม : ด้านสังคมได้รับการปรับปรุงพัฒนาประชาชนมี คุณภาพชีวิตดีขึ้น	ร้อยละ	5	
หน่วยงาน : จังหวัดพิจิตร			17.6800
โครงการ : โครงการพัฒนาสังคมและคุณภาพชีวิตภาคเหนือ			17.6800
กิจกรรม : พัฒนาคุณภาพชีวิต			13.0000
ตัวชี้วัดกิจกรรม : ร้อยละผู้สูงอายุมีคุณภาพชีวิตที่ดีขึ้น	ร้อยละ	10	
กิจกรรม : การศึกษา			4.6800
ตัวชี้วัดกิจกรรม : ร้อยละผู้สูงอายุมีคุณภาพชีวิตที่ดีขึ้น	ร้อยละ	10	

เป้าหมาย - แนวทางการดำเนินงาน - ตัวชี้วัด - กลุ่มโครงการ - ห่วงโซ่คุณค่า - กลุ่มกิจกรรม - กระบวนการ - หน่วยงาน - กิจกรรม	เป้าหมาย		งบประมาณ
	หน่วยนับ	ปริมาณ	รวม
หน่วยงาน : จังหวัดนครสวรรค์			3.5112
โครงการ : โครงการพัฒนาสังคมและคุณภาพชีวิตภาคเหนือ			3.5112
กิจกรรม : ศูนย์พัฒนาคุณภาพชีวิตผู้สูงอายุครบวงจร Senior Complex			3.5112
ตัวชี้วัดกิจกรรม : ร้อยละของผู้สูงอายุที่ขึ้นทะเบียนเป็นภูมิปัญญา	ร้อยละ	10	
ผู้สูงอายุได้นำความรู้ประสบการณ์และภูมิปัญญาต่อยอดเป็นผลิตภัณฑ์ชุมชนได้			
<b>กลุ่มโครงการ : โครงการบริหารจัดการหมอกควันและขยะภาคเหนือ</b>			<b>310.4378</b>
<b>ห่วงโซ่คุณค่า : ต้นน้ำ - พัฒนาโครงสร้างพื้นฐานด้านสังคม</b>			<b>20.9500</b>
กลุ่มกิจกรรม : พัฒนาปัจจัยพื้นฐาน			20.9500
กระบวนการ : กระบวนการทรัพยากรธรรมชาติและสิ่งแวดล้อม			20.9500
หน่วยงาน : กรมป่าไม้			20.9500
โครงการ : โครงการบริหารจัดการหมอกควันและขยะภาคเหนือ			20.9500
กิจกรรม : ป้องกันและควบคุมไฟป่าในพื้นที่ป่าสงวนแห่งชาติภาคเหนือ			20.9500
ตัวชี้วัดกิจกรรม : จำนวนเครื่องข่าย รสทป. และอสทป.	เครื่องข่าย	419	
ในการป้องกันรักษาป่าและควบคุมไฟป่า			
<b>ห่วงโซ่คุณค่า : กลางน้ำ - พัฒนาคมน</b>			<b>289.4878</b>
กลุ่มกิจกรรม : พัฒนาและเพิ่มนวัตกรรม			289.4878
กระบวนการ : กระบวนการศึกษาธิการ			36.8487
หน่วยงาน : มหาวิทยาลัยเชียงใหม่			6.5367
โครงการ : โครงการบริหารจัดการหมอกควันและขยะภาคเหนือ			6.5367
กิจกรรม : แก้ไขปัญหาไฟป่าและหมอกควันอย่างยั่งยืน			6.5367
ตัวชี้วัดกิจกรรม : ปริมาณอาหารหมักจากชีวมวลข้าวโพด	กิโลกรัม	108,000	
ตัวชี้วัดกิจกรรม : ปริมาณชีวมวลที่ถูกนำไปใช้ทำอาหารหมัก TMR	กิโลกรัม	54,000	
ตัวชี้วัดกิจกรรม : จำนวนพื้นที่เข้าร่วมโครงการใน 9 จังหวัดภาคเหนือ	จุด	36	
ตัวชี้วัดกิจกรรม : จำนวนเกษตรกรที่เข้าร่วมอบรม	ราย	540	
หน่วยงาน : มหาวิทยาลัยแม่โจ้			30.3120
โครงการ : โครงการบริหารจัดการหมอกควันและขยะภาคเหนือ			30.3120
กิจกรรม : แก้ไขปัญหาไฟป่าและหมอกควันอย่างยั่งยืน			22.0000
ตัวชี้วัดกิจกรรม : โครงการแก้ไขปัญหาไฟป่าและหมอกควันอย่างยั่งยืน	โครงการ	2	
กิจกรรม : การบริหารจัดการขยะและวัสดุเหลือใช้			8.3120
ตัวชี้วัดกิจกรรม : โครงการบริหารจัดการขยะและวัสดุเหลือใช้	โครงการ	2	

เป้าหมาย - แนวทางการดำเนินงาน - ตัวชี้วัด - กลุ่มโครงการ - ช่วงชีพคุณค่า - กลุ่มกิจกรรม - กระทรวง - หน่วยงาน - กิจกรรม	เป้าหมาย		งบประมาณ
	หน่วยนับ	ปริมาณ	รวม
กระทรวง : จังหวัดและกลุ่มจังหวัด หน่วยงาน : จังหวัดเชียงใหม่ โครงการ : โครงการบริหารจัดการหมอกควันและขยะภาคเหนือ กิจกรรม : แก้ไขปัญหาไฟป่าและหมอกควันอย่างยั่งยืน ตัวชี้วัดกิจกรรม : ทุกภาคส่วนมีส่วนร่วมในการแก้ไขปัญหาหมอกควัน และไฟป่า เพื่อบูรณาการอย่างยั่งยืน	จังหวัด	9	252.6391
			75.1318
			75.1318
			75.1318
หน่วยงาน : จังหวัดแม่ฮ่องสอน โครงการ : โครงการบริหารจัดการหมอกควันและขยะภาคเหนือ กิจกรรม : แก้ไขปัญหาไฟป่าและหมอกควันอย่างยั่งยืน ตัวชี้วัดกิจกรรม : ทุกภาคส่วนมีส่วนร่วมในการแก้ไขปัญหาหมอกควัน และไฟป่า เพื่อบูรณาการอย่างยั่งยืน	จังหวัด	9	15.6039
			15.6039
			15.6039
			15.6039
หน่วยงาน : จังหวัดลำปาง โครงการ : โครงการบริหารจัดการหมอกควันและขยะภาคเหนือ กิจกรรม : แก้ไขปัญหาไฟป่าและหมอกควันอย่างยั่งยืน ตัวชี้วัดกิจกรรม : ทุกภาคส่วนมีส่วนร่วมในการแก้ไขปัญหาหมอกควัน และไฟป่า เพื่อบูรณาการอย่างยั่งยืน	จังหวัด	9	27.9611
			27.9611
			27.9611
			27.9611
หน่วยงาน : จังหวัดลำพูน โครงการ : โครงการบริหารจัดการหมอกควันและขยะภาคเหนือ กิจกรรม : แก้ไขปัญหาไฟป่าและหมอกควันอย่างยั่งยืน ตัวชี้วัดกิจกรรม : ทุกภาคส่วนมีส่วนร่วมในการแก้ไขปัญหาหมอกควัน และไฟป่า เพื่อบูรณาการอย่างยั่งยืน	จังหวัด	9	16.2122
			16.2122
			16.2122
			16.2122
หน่วยงาน : จังหวัดน่าน โครงการ : โครงการบริหารจัดการหมอกควันและขยะภาคเหนือ กิจกรรม : แก้ไขปัญหาไฟป่าและหมอกควันอย่างยั่งยืน ตัวชี้วัดกิจกรรม : ทุกภาคส่วนมีส่วนร่วมในการแก้ไขปัญหาหมอกควัน และไฟป่า เพื่อบูรณาการอย่างยั่งยืน	จังหวัด	9	14.4680
			14.4680
			14.4680
			14.4680
หน่วยงาน : จังหวัดพะเยา โครงการ : โครงการบริหารจัดการหมอกควันและขยะภาคเหนือ กิจกรรม : แก้ไขปัญหาไฟป่าและหมอกควันอย่างยั่งยืน ตัวชี้วัดกิจกรรม : ทุกภาคส่วนมีส่วนร่วมในการแก้ไขปัญหาหมอกควัน และไฟป่า เพื่อบูรณาการอย่างยั่งยืน	จังหวัด	9	14.9793
			14.9793
			14.9793
			14.9793
หน่วยงาน : จังหวัดเชียงราย โครงการ : โครงการบริหารจัดการหมอกควันและขยะภาคเหนือ กิจกรรม : แก้ไขปัญหาไฟป่าและหมอกควันอย่างยั่งยืน ตัวชี้วัดกิจกรรม : ทุกภาคส่วนมีส่วนร่วมในการแก้ไขปัญหาหมอกควัน และไฟป่า เพื่อบูรณาการอย่างยั่งยืน	จังหวัด	9	39.0186
			39.0186
			39.0186
			39.0186

เป้าหมาย - แนวทางการดำเนินงาน - ตัวชี้วัด - กลุ่มโครงการ - ช่วงใช้คุณค่า - กลุ่มกิจกรรม - กระทรวง - หน่วยงาน - กิจกรรม	เป้าหมาย		งบประมาณ
	หน่วยนับ	ปริมาณ	รวม
หน่วยงาน : จังหวัดแพร่			25.7499
โครงการ : โครงการบริหารจัดการหมอกควันและขยะภาคเหนือ			25.7499
กิจกรรม : แก้ไขปัญหาไฟป่าและหมอกควันอย่างยั่งยืน			25.7499
ตัวชี้วัดกิจกรรม : ทุกภาคส่วนมีส่วนร่วมในการแก้ไขปัญหาหมอกควันและไฟป่าเพื่อการบูรณาการอย่างยั่งยืน	จังหวัด	9	
หน่วยงาน : จังหวัดตาก			23.5143
โครงการ : โครงการบริหารจัดการหมอกควันและขยะภาคเหนือ			23.5143
กิจกรรม : แก้ไขปัญหาไฟป่าและหมอกควันอย่างยั่งยืน			23.5143
ตัวชี้วัดกิจกรรม : ทุกภาคส่วนมีส่วนร่วมในการแก้ไขปัญหาหมอกควันและไฟป่าเพื่อบูรณาการอย่างยั่งยืน	จังหวัด	9	
<b>แนวทางการดำเนินงาน : โครงการพัฒนาพิเศษขนาดใหญ่</b>			<b>342.3310</b>
<b>ตัวชี้วัด : จังหวัดมีรายได้จากผลิตภัณฑ์สมุนไพร และการท่องเที่ยวเชิงสุขภาพ</b>			<b>342.3310</b>
<b>ร้อยละ 10 (ภาคเหนือ)</b>			
<b>กลุ่มโครงการ : โครงการเมืองสมุนไพรภาคเหนือ</b>			<b>342.3310</b>
<b>ช่วงใช้คุณค่า : ต้นน้ำ - ปัจจัยการผลิตพื้นฐาน</b>			<b>85.3475</b>
กลุ่มกิจกรรม : ส่งเสริมผลิตภัณฑ์สมุนไพรที่มีศักยภาพตามความต้องการของตลาดในและต่างประเทศ			85.3475
กระทรวง : กระทรวงมหาดไทย			22.5086
หน่วยงาน : กรมส่งเสริมการปกครองท้องถิ่น			22.5086
โครงการ : โครงการเมืองสมุนไพรภาคเหนือ			22.5086
กิจกรรม : เมืองสมุนไพรครบวงจรและภูมิปัญญาการแพทย์พื้นบ้านล้านนา ระยะที่ 2			22.5086
ตัวชี้วัดกิจกรรม : ปรับปรุงศูนย์การประชุมเรียนรู้ภูมิปัญญา	แห่ง	1	
กระทรวง : กระทรวงศึกษาธิการ			0.5700
หน่วยงาน : มหาวิทยาลัยแม่โจ้			0.5700
โครงการ : โครงการเมืองสมุนไพรภาคเหนือ			0.5700
กิจกรรม : เมืองสมุนไพรอินทรีย์ สมุนไพรคุณภาพครบวงจร			0.5700
ตัวชี้วัดกิจกรรม : จำนวนโครงการเมืองสมุนไพรอินทรีย์ สมุนไพรคุณภาพครบวงจร	โครงการ	1	
ตัวชี้วัดกิจกรรม : จังหวัดมีรายได้จากผลิตภัณฑ์สมุนไพร และการท่องเที่ยวเชิงสุขภาพ	ร้อยละ	10	
กระทรวง : กระทรวงสาธารณสุข			26.5289
หน่วยงาน : สำนักงานปลัดกระทรวงสาธารณสุข			26.5289
โครงการ : โครงการเมืองสมุนไพรภาคเหนือ			26.5289
กิจกรรม : เมืองสมุนไพรครบวงจรและภูมิปัญญาการแพทย์พื้นบ้านล้านนา ระยะที่ 2 ภูมิภาคเหนือ			6.8289
ตัวชี้วัดกิจกรรม : มีการผลิตยาสมุนไพรที่ได้มาตรฐาน GMP	ชนิด	3	



เป้าหมาย - แนวทางการดำเนินงาน - ตัวชี้วัด - กลุ่มโครงการ - หัวข้อคุณค่า - กลุ่มกิจกรรม - กระบวนการ - หน่วยงาน - กิจกรรม	เป้าหมาย		งบประมาณ
	หน่วยนับ	ปริมาณ	รวม
กิจกรรม : เมืองสมุนไพรอินทรีย์ สมุนไพรคุณภาพครบวงจรภูมิภาค ตัวชี้วัดกิจกรรม : เกษตรกรที่เข้าร่วมโครงการ ได้รับการส่งเสริมการผลิตพืชสมุนไพร ไม่น้อยกว่า 5 ชนิด ที่มีคุณภาพและมาตรฐานอย่างครบวงจร	ร้อยละ	60	19.7000
ตัวชี้วัดกิจกรรม : เกษตรกรที่เข้าร่วมโครงการ มีรายได้จากการผลิตพืชสมุนไพรอินทรีย์ที่มีคุณภาพและมาตรฐานเชื่อมโยงกับแหล่งผลิตยา ในสถานพยาบาลของรัฐฯ ในจังหวัด	ร้อยละ	60	
กระบวนการ : จังหวัดและกลุ่มจังหวัด			35.7400
หน่วยงาน : จังหวัดพิษณุโลก			12.1000
โครงการ : โครงการเมืองสมุนไพรภาคเหนือ			12.1000
กิจกรรม : เมืองสมุนไพรอินทรีย์ สมุนไพรคุณภาพครบวงจร ตัวชี้วัดกิจกรรม : สมุนไพรได้รับการพัฒนาและยกระดับมาตรฐานเพิ่มขึ้น	ร้อยละ	1	12.1000
หน่วยงาน : จังหวัดอุทัยธานี			23.6400
โครงการ : โครงการเมืองสมุนไพรภาคเหนือ			23.6400
กิจกรรม : เมืองสมุนไพรอินทรีย์สมุนไพรคุณภาพครบวงจร ตัวชี้วัดกิจกรรม : เกษตรกรที่เข้าร่วมโครงการมีรายได้ที่เพิ่มขึ้นจากการผลิตและจำหน่ายพืชสมุนไพรอินทรีย์ที่มีคุณภาพและมาตรฐาน	ร้อยละ	60	23.6400
<b>หัวข้อคุณค่า : กลางน้ำ - การสร้างมูลค่าเพิ่ม วิจัย และนวัตกรรม</b>			<b>31.7050</b>
กลุ่มกิจกรรม : การพัฒนาอุตสาหกรรมและการตลาดสมุนไพรให้มีคุณภาพ ระดับสากล			31.7050
กระบวนการ : กระบวนการศึกษาธิการ			31.7050
หน่วยงาน : มหาวิทยาลัยเชียงใหม่			31.1550
โครงการ : โครงการเมืองสมุนไพรภาคเหนือ			31.1550
กิจกรรม : การพัฒนานวัตกรรมและเพิ่มมูลค่าสมุนไพร ตัวชี้วัดกิจกรรม : มาตรฐานวัตถุดิบสมุนไพรที่มีศักยภาพสำหรับ ผลิตภัณฑ์เวชสำอาง/เครื่องสำอางในภาคเหนือ	ผลิตภัณฑ์	4	31.1550
ตัวชี้วัดกิจกรรม : สารสกัดรวมทั้งน้ำมันหอมระเหยจากสมุนไพรพื้นบ้าน ให้ได้คุณภาพ มาตรฐานหรือสร้างอัตลักษณ์ล้านนาเพื่อใช้ในผลิตภัณฑ์ เวชสำอาง	ชนิด	4	

เป้าหมาย - แนวทางการดำเนินงาน - ตัวชี้วัด - กลุ่มโครงการ - ห่วงโซ่คุณค่า - กลุ่มกิจกรรม - กระบวนการ - หน่วยงาน - กิจกรรม	เป้าหมาย		งบประมาณ รวม
	หน่วยนับ	ปริมาณ	
ตัวชี้วัดกิจกรรม : ให้บริการตรวจสอบคุณภาพ วัสดุดิบ และสารสกัด สำหรับกลุ่มผู้ประกอบการที่เป็นผู้ปลูกวัตถุดิบสมุนไพร ผู้แปรรูป	ราย	30	
ตัวชี้วัดกิจกรรม : อบรมเชิงปฏิบัติการเชิงลึกแก่กลุ่มผู้ประกอบการผลิต และแปรรูปวัตถุดิบสมุนไพร เพื่อเพิ่มโอกาสในการต่อยอดสู่ตลาดสากล	ครั้ง	2	
ตัวชี้วัดกิจกรรม : ติดตามประเมินกลุ่มผู้ประกอบการที่มีศักยภาพ	ราย	5	
ตัวชี้วัดกิจกรรม : สื่อประชาสัมพันธ์เพื่อส่งเสริมศักยภาพของวัตถุดิบ และสารสกัดสมุนไพรของภาคเหนือ	ครั้ง	1	
ตัวชี้วัดกิจกรรม : จัดทำสื่อประชาสัมพันธ์ เพื่อส่งเสริมศักยภาพ ในการพัฒนาผลิตภัณฑ์	ครั้ง	1	
ตัวชี้วัดกิจกรรม : จัดอบรมเชิงปฏิบัติการความรู้เชิงลึกเกี่ยวกับการ พัฒนาผลิตภัณฑ์อย่างครบวงจรจำนวน 50 รายในจังหวัดภาคเหนือ	ครั้ง	2	
ตัวชี้วัดกิจกรรม : จัดทำสื่อประชาสัมพันธ์ เพื่อส่งเสริมศักยภาพในการ พัฒนาผลิตภัณฑ์ต้นแบบของกลุ่มเป้าหมายที่มีศักยภาพในการต่อยอด และคัดเลือก 6 ราย	ครั้ง	1	
ตัวชี้วัดกิจกรรม : การพัฒนาผลิตภัณฑ์ต้นแบบของกลุ่มเป้าหมายที่มี ศักยภาพและความพร้อม	ผลิตภัณฑ์	6	
ตัวชี้วัดกิจกรรม : ถ่ายทอดเทคโนโลยีการผลิตแก่ผู้ประกอบการที่มี ความพร้อม	ราย	6	
ตัวชี้วัดกิจกรรม : จัดตั้งหน่วยให้บริการการพัฒนาผลิตภัณฑ์ต้นแบบ และการประเมินประสิทธิภาพผลิตภัณฑ์เวชสำอางจากสมุนไพรไทยใน อาสาสมัคร	หน่วย	1	
ตัวชี้วัดกิจกรรม : มีผลิตภัณฑ์เวชสำอางจากสมุนไพรไทยที่มีผลการ ประเมินประสิทธิภาพในอาสาสมัคร	ผลิตภัณฑ์	8	
ตัวชี้วัดกิจกรรม : จัดกิจกรรมสร้างเครือข่ายและสร้างความเข้มแข็งให้ได้ เครือข่ายผู้ประกอบการเครื่องสำอางสมุนไพรและผลิตภัณฑ์สปา ในจังหวัดภาคเหนือตอนบนที่มีศักยภาพ	ราย	100	
ตัวชี้วัดกิจกรรม : อบรมการออกแบบการตลาดและธุรกิจส่งออก และดูงานที่เกี่ยวข้องด้านธุรกิจเครื่องสำอาง ให้แก่ผู้ประกอบการ เครื่องสำอางสมุนไพรอย่างน้อย	ครั้ง	5	
ตัวชี้วัดกิจกรรม : ส่งเสริมผู้ประกอบการมีศักยภาพพร้อมในการเจรจา ธุรกิจการลงทุนและการส่งออก จำนวนอย่างน้อย 10 ราย ออกบูธ ร่วมกับจังหวัดและงานแสดงสินค้าระดับนานาชาติ	ครั้ง	2	

หน่วย : ล้านบาท

เป้าหมาย - แนวทางการดำเนินงาน - ตัวชี้วัด - กลุ่มโครงการ - ช่วงใช้คุณค่า - กลุ่มกิจกรรม - กระบวนการ - หน่วยงาน - กิจกรรม	เป้าหมาย		งบประมาณ
	หน่วยนับ	ปริมาณ	รวม
หน่วยงาน : มหาวิทยาลัยแม่โจ้			0.5500
โครงการ : โครงการเมืองสมุนไพรภาคเหนือ			0.5500
กิจกรรม : การพัฒนาระบบการแปรรูปสมุนไพรและพัฒนาการปลูก สมุนไพรทางเลือก			0.5500
ตัวชี้วัดกิจกรรม : จำนวนโครงการพัฒนาระบบการแปรรูปสมุนไพรและ พัฒนาการปลูกสมุนไพรทางเลือก	โครงการ	4	
ตัวชี้วัดกิจกรรม : จังหวัดมีรายได้จากผลิตภัณฑ์สมุนไพร และการท่องเที่ยวเชิงสุขภาพ	ร้อยละ	10	
<b>ช่วงใช้คุณค่า : ปลายน้ำ - การจัดจำหน่ายและการตลาด</b>			<b>225.2785</b>
กลุ่มกิจกรรม : ส่งเสริมการใช้สมุนไพรเพื่อการรักษาโรคและการสร้างเสริมสุขภาพ			225.2785
กระบวนการ : กระบวนการศึกษาธิการ			225.2785
หน่วยงาน : มหาวิทยาลัยนครสวรรค์			182.0150
โครงการ : โครงการเมืองสมุนไพรภาคเหนือ			182.0150
กิจกรรม : ยกระดับขีดความสามารถในการเป็นศูนย์กลางธุรกิจสมุนไพร ของกลุ่มจังหวัดภาคเหนือตอนล่าง 1			9.5000
ตัวชี้วัดกิจกรรม : จำนวนผู้รับบริการ	ราย	1,275	
กิจกรรม : ส่งเสริมความเข้มแข็งกลุ่มอุตสาหกรรมเกษตร/อาหารและ สมุนไพรด้วยนวัตกรรมผลิตภัณฑ์แปรรูป			123.5000
ตัวชี้วัดกิจกรรม : จำนวนผู้รับบริการ	ราย	300	
กิจกรรม : Startup and Innovation ของธุรกิจสมุนไพร และอุตสาหกรรมเกษตร			49.0150
ตัวชี้วัดกิจกรรม : จำนวนผู้รับบริการ	ราย	350	
หน่วยงาน : มหาวิทยาลัยแม่ฟ้าหลวง			43.2635
โครงการ : โครงการเมืองสมุนไพรภาคเหนือ			43.2635
กิจกรรม : การสร้างความเข้มแข็งของการบริหารและนโยบายภาครัฐ เพื่อการขับเคลื่อนสมุนไพรไทยอย่างยั่งยืน			43.2635
ตัวชี้วัดกิจกรรม : บุคลากรและผู้ประกอบการได้รับการถ่ายทอด เทคโนโลยี	ราย	200	
กิจกรรม : การพัฒนาระบบการแปรรูปสมุนไพรและพัฒนาการปลูก สมุนไพรทางเลือก			0.5500
ตัวชี้วัดกิจกรรม : จำนวนโครงการพัฒนาระบบการแปรรูปสมุนไพรและ พัฒนาการปลูกสมุนไพรทางเลือก	โครงการ	4	
ตัวชี้วัดกิจกรรม : จังหวัดมีรายได้จากผลิตภัณฑ์สมุนไพร และการท่องเที่ยวเชิงสุขภาพ	ร้อยละ	10	

เป้าหมาย - แนวทางการดำเนินงาน - ตัวชี้วัด - กลุ่มโครงการ - ห่วงโซ่คุณค่า - กลุ่มกิจกรรม - กระบวนการ - หน่วยงาน - กิจกรรม	เป้าหมาย		งบประมาณ
	หน่วยนับ	ปริมาณ	รวม
<b>ห่วงโซ่คุณค่า : ปลายทาง - การจัดทำหน่วยและการตลาด</b>			<b>225.2785</b>
กลุ่มกิจกรรม : ส่งเสริมการใช้สมุนไพรเพื่อการรักษาโรคและการสร้างเสริมสุขภาพ			225.2785
กระบวนการ : กระบวนการศึกษาวิชาการ			225.2785
หน่วยงาน : มหาวิทยาลัยนครสวรรค์			182.0150
โครงการ : โครงการเมืองสมุนไพรภาคเหนือ			182.0150
กิจกรรม : ยกระดับขีดความสามารถในการเป็นศูนย์กลางธุรกิจสมุนไพร ของกลุ่มจังหวัดภาคเหนือตอนล่าง 1			9.5000
ตัวชี้วัดกิจกรรม : จำนวนผู้รับบริการ	ราย	1,275	
กิจกรรม : ส่งเสริมความเข้มแข็งกลุ่มอุตสาหกรรมเกษตร/อาหาร และสมุนไพรด้วยนวัตกรรมผลิตภัณฑ์แปรรูป			123.5000
ตัวชี้วัดกิจกรรม : จำนวนผู้รับบริการ	ราย	300	
กิจกรรม : Startup and Innovation ของธุรกิจสมุนไพร และอุตสาหกรรมเกษตร			49.0150
ตัวชี้วัดกิจกรรม : จำนวนผู้รับบริการ	ราย	350	
หน่วยงาน : มหาวิทยาลัยแม่ฟ้าหลวง			43.2635
โครงการ : โครงการเมืองสมุนไพรภาคเหนือ			43.2635
กิจกรรม : การสร้างความเข้มแข็งของการบริหารและนโยบายภาครัฐ เพื่อการขับเคลื่อนสมุนไพรไทยอย่างยั่งยืน			43.2635
ตัวชี้วัดกิจกรรม : บุคลากรและผู้ประกอบการได้รับการถ่ายทอด เทคโนโลยี	ราย	200	

## 5. รายละเอียดงบประมาณ จำแนกตามกลุ่มโครงการ

แนวทางการดำเนินงานที่ 1.1.1 เพิ่มศักยภาพภาคอุตสาหกรรม การค้าและการลงทุน

กลุ่มโครงการที่ 1 โครงการพัฒนาภาคอุตสาหกรรมการค้าการลงทุนภาคเหนือ

2,466,426,900 บาท

### (1) วัตถุประสงค์

เพื่อยกระดับ เชื่อมโยง สร้างเครือข่ายการค้า การลงทุนและการค้าชายแดน เสริมสร้างศักยภาพและยกระดับนวัตกรรมเชื่อมโยงการตลาดในการแข่งขันทั้งในและต่างประเทศ

### (2) สถานที่ดำเนินการ

จังหวัดเชียงใหม่ จังหวัดแม่ฮ่องสอน จังหวัดลำปาง จังหวัดลำพูน จังหวัดน่าน จังหวัดพะเยา  
จังหวัดเชียงราย จังหวัดแพร่ จังหวัดตาก จังหวัดพิษณุโลก จังหวัดสุโขทัย จังหวัดเพชรบูรณ์  
จังหวัดอุตรดิตถ์ จังหวัดกำแพงเพชร จังหวัดพิจิตร จังหวัดนครสวรรค์ จังหวัดอุทัยธานี

### (3) ระยะเวลาดำเนินการ

ตุลาคม 2560 - กันยายน 2563

### (4) วงเงินทั้งสิ้นของกลุ่มโครงการ

2,505,546,100 บาท

### (5) งบประมาณรายจ่าย จำแนกตามหน่วยงาน/กิจกรรม และประมาณการรายจ่าย

หน่วย : ล้านบาท

หน่วยงาน / กิจกรรม	งบประมาณ		ประมาณการรายจ่าย			รวม
	เริ่มต้น - ปี 2560	ปี 2561	ปี 2562	ปี 2563	ปี 2564 - จบโครงการ	
<b>รวมทั้งสิ้น</b>	-	<b>2,466.4269</b>	<b>19.5596</b>	<b>19.5596</b>	-	<b>2,505.5461</b>
<b>1. กระทรวงคมนาคม</b>	-	<b>1,637.3425</b>	-	-	-	<b>1,637.3425</b>
<b>1.1 กรมการขนส่งทางบก</b>	-	<b>32.3185</b>	-	-	-	<b>32.3185</b>
- การพัฒนาโครงสร้างพื้นฐานและระบบโลจิสติกส์	-	32.3185	-	-	-	32.3185
<b>1.2 กรมท่าอากาศยาน</b>	-	<b>12.0000</b>	-	-	-	<b>12.0000</b>
- ออกแบบปรับปรุงอาคารที่พักผู้โดยสารสนามบิน	-	12.0000	-	-	-	12.0000
<b>1.3 กรมทางหลวง</b>	-	<b>1,275.9000</b>	-	-	-	<b>1,275.9000</b>
- ยกระดับมาตรฐานและเพิ่มประสิทธิภาพทางหลวง	-	876.9000	-	-	-	876.9000
- บูรณะโครงข่ายทางหลวงเชื่อมโยงระหว่างภาค	-	399.0000	-	-	-	399.0000
<b>1.4 กรมทางหลวงชนบท</b>	-	<b>317.1240</b>	-	-	-	<b>317.1240</b>
- ก่อสร้างและปรับปรุงทางและสะพานเพื่อพัฒนาโครงสร้างพื้นฐานและระบบโลจิสติกส์	-	317.1240	-	-	-	317.1240
<b>2. กระทรวงพาณิชย์</b>	-	<b>7.4655</b>	-	-	-	<b>7.4655</b>
<b>2.1 สำนักงานปลัดกระทรวงพาณิชย์</b>	-	<b>7.4655</b>	-	-	-	<b>7.4655</b>
- ยกระดับนวัตกรรมเชื่อมโยงการตลาดทุกระดับ	-	7.4655	-	-	-	7.4655

หน่วยงาน / กิจกรรม	งบประมาณ		ประมาณการรายจ่าย			รวม
	เริ่มต้น - ปี 2560	ปี 2561	ปี 2562	ปี 2563	ปี 2564 - จบโครงการ	
<b>3. กระทรวงมหาดไทย</b>	-	<b>192.1725</b>	-	-	-	<b>192.1725</b>
<b>3.1 กรมการพัฒนาชุมชน</b>	-	<b>73.1725</b>	-	-	-	<b>73.1725</b>
- การพัฒนายกระดับผลิตภัณฑ์	-	73.1725	-	-	-	73.1725
<b>3.2 กรมโยธาธิการและผังเมือง</b>	-	<b>119.0000</b>	-	-	-	<b>119.0000</b>
- การพัฒนาพื้นที่รองรับโลจิสติกส์	-	70.0000	-	-	-	70.0000
- พัฒนาโครงสร้างพื้นฐานในเขตพัฒนาเศรษฐกิจพิเศษ	-	49.0000	-	-	-	49.0000
<b>4. กระทรวงศึกษาธิการ</b>	-	<b>55.0000</b>	-	-	-	<b>55.0000</b>
<b>4.1 มหาวิทยาลัยเชียงใหม่</b>	-	<b>55.0000</b>	-	-	-	<b>55.0000</b>
- การพัฒนายกระดับผลิตภัณฑ์	-	20.0000	-	-	-	20.0000
- ยกระดับนวัตกรรมเชื่อมโยงตลาดทุกระดับ	-	35.0000	-	-	-	35.0000
<b>5. กระทรวงอุตสาหกรรม</b>	-	<b>4.7706</b>	-	-	-	<b>4.7706</b>
<b>5.1 กรมส่งเสริมอุตสาหกรรม</b>	-	<b>4.7706</b>	-	-	-	<b>4.7706</b>
- พัฒนาศักยภาพผู้ประกอบการเชิงนวัตกรรมและการออกแบบ	-	4.7706	-	-	-	4.7706
<b>6. จังหวัดและกลุ่มจังหวัด</b>	-	<b>254.5760</b>	-	-	-	<b>254.5760</b>
<b>6.1 จังหวัดเชียงใหม่</b>	-	<b>1.3060</b>	-	-	-	<b>1.3060</b>
- ยกระดับนวัตกรรมเชื่อมโยงตลาดทุกระดับ	-	1.3060	-	-	-	1.3060
<b>6.2 จังหวัดลำปาง</b>	-	<b>5.2700</b>	-	-	-	<b>5.2700</b>
- ยกระดับพื้นที่และผลิตภัณฑ์สร้างสรรค์เชื่อมโยงสู่การพัฒนาที่ยั่งยืน	-	5.2700	-	-	-	5.2700
<b>6.3 จังหวัดลำพูน</b>	-	<b>4.8000</b>	-	-	-	<b>4.8000</b>
- ยกระดับนวัตกรรมเชื่อมโยงตลาดทุกระดับ	-	4.8000	-	-	-	4.8000
<b>6.4 จังหวัดแพร่</b>	-	<b>5.0000</b>	-	-	-	<b>5.0000</b>
- ยกระดับนวัตกรรมเชื่อมโยงตลาดทุกระดับ	-	5.0000	-	-	-	5.0000
<b>6.5 จังหวัดตาก</b>	-	<b>27.0000</b>	-	-	-	<b>27.0000</b>
- ยกระดับมาตรฐานและเพิ่มประสิทธิภาพทางหลวง	-	27.0000	-	-	-	27.0000
<b>6.6 จังหวัดเพชรบูรณ์</b>	-	<b>51.2000</b>	-	-	-	<b>51.2000</b>
- ยกระดับมาตรฐานและเพิ่มประสิทธิภาพทางหลวง	-	20.0000	-	-	-	20.0000

หน่วย : ล้านบาท

หน่วยงาน / กิจกรรม	งบประมาณ		ประมาณการรายจ่าย			รวม
	เริ่มต้น - ปี 2560	ปี 2561	ปี 2562	ปี 2563	ปี 2564 - จบโครงการ	
- บูรณะโครงข่ายทางหลวงเชื่อมโยง ระหว่างภาค	-	20.0000	-	-	-	20.0000
- ยกระดับพื้นที่และผลิตภัณฑ์ สร้างสรรค์เชื่อมโยงสู่การพัฒนาที่ยั่งยืน	-	6.2000	-	-	-	6.2000
- ยกระดับนวัตกรรมเชื่อมโยงตลาด ทุกระดับ	-	5.0000	-	-	-	5.0000
<b>6.7 จังหวัดอุตรดิตถ์</b>	-	<b>10.0000</b>	-	-	-	<b>10.0000</b>
- ยกระดับนวัตกรรมเชื่อมโยงตลาด ทุกระดับ	-	10.0000	-	-	-	10.0000
<b>6.8 จังหวัดนครสวรรค์</b>	-	<b>150.0000</b>	-	-	-	<b>150.0000</b>
- ยกระดับมาตรฐานและเพิ่มประสิทธิภาพ ทางหลวง	-	150.0000	-	-	-	150.0000
<b>7. รัฐวิสาหกิจ</b>	-	<b>315.0998</b>	<b>19.5596</b>	<b>19.5596</b>	-	<b>354.2190</b>
<b>7.1 การประปาส่วนภูมิภาค</b>	-	<b>315.0998</b>	<b>19.5596</b>	<b>19.5596</b>	-	<b>354.2190</b>
- ค่าก่อสร้างปรับปรุงขยาย (ภาคเหนือ)	-	9.7798	19.5596	19.5596	-	48.8990
- ค่าวางท่อขยายเขตจำหน่ายน้ำ (ภาคเหนือ)	-	305.3200	-	-	-	305.3200

## รายละเอียดงบประมาณจำแนกตามงบรายจ่าย

เป้าหมาย : เศรษฐกิจระดับภาคเติบโตตามศักยภาพ ประชาชนมีความเป็นอยู่และคุณภาพชีวิตดีขึ้น

ตัวชี้วัดเป้าหมาย : อัตราการขยายตัวมูลค่าผลิตภัณฑ์มวลรวมจังหวัด (GPP) เพิ่มขึ้น ร้อยละ 2

แนวทางการดำเนินงานที่ 1.1.1 เพิ่มศักยภาพภาคอุตสาหกรรม การค้าและการลงทุน

ตัวชี้วัดแนวทางการดำเนินงาน : มูลค่าการค้าและการลงทุนเพิ่มขึ้น ร้อยละ 2

กลุ่มโครงการ : โครงการพัฒนาภาคอุตสาหกรรมการค้าการลงทุนภาคเหนือ

ห่วงโซ่คุณค่า : ต้นน้ำ - ด้านการผลิต

กลุ่มกิจกรรม : การพัฒนาโครงสร้างพื้นฐานและระบบโลจิสติกส์

กระทรวงคมนาคม

กรมการขนส่งทางบก

กิจกรรม : การพัฒนาโครงสร้างพื้นฐานและระบบโลจิสติกส์

32,318,500 บาท

1. งบลงทุน

32,318,500 บาท

1.1 ค่าครุภัณฑ์ ที่ดินและสิ่งก่อสร้าง

32,318,500 บาท

1.1.1 ค่าที่ดินและสิ่งก่อสร้าง

32,318,500 บาท

1.1.1.1 ค่าสำรวจออกแบบ

32,318,500 บาท

(1) จ้างศึกษาวางผังและออกแบบสถานีขนส่งสินค้าเมืองหลักภาคเหนือ

(เชียงใหม่, นครสวรรค์, พิษณุโลก) 1 รายการ

32,318,500 บาท

กรมท่าอากาศยาน

กิจกรรม : ออกแบบปรับปรุงอาคารที่พักผู้โดยสารสนามบิน

12,000,000 บาท

1. งบลงทุน

12,000,000 บาท

1.1 ค่าครุภัณฑ์ ที่ดินและสิ่งก่อสร้าง

12,000,000 บาท

1.1.1 ค่าที่ดินและสิ่งก่อสร้าง

12,000,000 บาท

1.1.1.1 ค่าสำรวจออกแบบ

12,000,000 บาท

(1) ค่าจ้างออกแบบปรับปรุงอาคารที่พักผู้โดยสาร ท่าอากาศยานพิษณุโลก

ตำบลรัษฎา อำเภอมะนัง พิษณุโลก จังหวัดพิษณุโลก 1 แห่ง

12,000,000 บาท

กรมทางหลวง

กิจกรรม : ยกระดับมาตรฐานและเพิ่มประสิทธิภาพทางหลวง

876,900,000 บาท

1. งบลงทุน

876,900,000 บาท

1.1 ค่าครุภัณฑ์ ที่ดินและสิ่งก่อสร้าง

876,900,000 บาท

1.1.1 ค่าที่ดินและสิ่งก่อสร้าง

876,900,000 บาท

1.1.1.1 ค่าก่อสร้างทางและสะพาน

876,900,000 บาท

(1) พัฒนาทางหลวงหมายเลข 1101 ตอน พุ่งไธสง - ป่าแดง จังหวัดแพร่ 1 แห่ง

25,000,000 บาท

(2) พัฒนาทางหลวงหมายเลข 1124 ตอน ปางกุ่ม - วังจัน จังหวัดแพร่ 1 แห่ง

25,000,000 บาท

(3) พัฒนาทางหลวงหมายเลข 129 ตอน ทางเลี่ยงเมืองแพร่ จังหวัดแพร่

1 แห่ง

25,000,000 บาท

(4) โครงการบูรณะโครงข่ายทางหลวงเชื่อมโยงระหว่างภาคหมายเลข 105

ตอน แม่เงา - แม่สะเรียง จังหวัดแม่ฮ่องสอน 1 แห่ง

30,000,000 บาท



(5) พัฒนาทางหลวงหมายเลข 1 ตอน สันทรายหลวง - บ้านเด่น จังหวัดเชียงราย 1 แห่ง	25,000,000 บาท
(6) พัฒนาทางหลวงหมายเลข 1181 ตอน แม่แก้วเหนือ - ใหม่ใน จังหวัดเชียงราย 1 แห่ง	25,000,000 บาท
(7) พัฒนาทางหลวงหมายเลข 1020 ตอน โป่งเกลือ - บ้านปล้อง จังหวัดเชียงราย 1 แห่ง	47,000,000 บาท
(8) พัฒนาทางหลวงหมายเลข 1093 ตอน สบง - ชุนห้วยไคร้ จังหวัดพะเยา 1 แห่ง	49,900,000 บาท
(9) พัฒนาทางหลวงหมายเลข 1084 ตอน หาดชะอม - กำแพงเพชร จังหวัดกำแพงเพชร 1 แห่ง	12,000,000 บาท
(10) พัฒนาทางหลวงหมายเลข 1074 ตอน สลกบาตร - ฟุ้งสำน จังหวัดกำแพงเพชร 1 แห่ง	12,000,000 บาท
(11) พัฒนาทางหลวงหมายเลข 1116 ตอน นครชุม - มอเจริญ จังหวัดกำแพงเพชร 1 แห่ง	10,000,000 บาท
(12) พัฒนาทางหลวงหมายเลข 1184 ตอน แม่อาว - ดอนมูล จังหวัดลำพูน 1 แห่ง	45,000,000 บาท
(13) พัฒนาทางหลวงหมายเลข 1034 ตอน เกาะคา - ห้างฉัตร จังหวัดลำปาง 1 แห่ง	30,000,000 บาท
(14) พัฒนาทางหลวงหมายเลข 117 ตอน นครสวรรค์ - คลองปลั่งด่านใต้ จังหวัดนครสวรรค์ 1 แห่ง	31,000,000 บาท
(15) พัฒนาทางหลวงหมายเลข 3005 ตอน นครสวรรค์ - โกรกพระ จังหวัดนครสวรรค์ 1 แห่ง	12,000,000 บาท
(16) พัฒนาทางหลวงหมายเลข 1 ตอน เกษตรชัย - ตาคลี ตอน 1 จังหวัดนครสวรรค์ 1 แห่ง	20,000,000 บาท
(17) พัฒนาทางหลวงหมายเลข 3004 ตอน พระนอน - ท่าตะโก จังหวัดนครสวรรค์ 1 แห่ง	10,000,000 บาท
(18) พัฒนาทางหลวงหมายเลข 3327 ตอน นิคมเขาบ่อแก้ว - โค้งวิจารณ์ จังหวัดนครสวรรค์ 1 แห่ง	15,000,000 บาท
(19) พัฒนาทางหลวงหมายเลข 1 ตอน เกษตรชัย - ตาคลี ตอน 2 จังหวัดนครสวรรค์ 1 แห่ง	15,000,000 บาท
(20) พัฒนาทางหลวงหมายเลข 108 ตอน สะพานแมร์ด - ห้วยงู จังหวัดแม่ฮ่องสอน 1 แห่ง	20,000,000 บาท
(21) พัฒนาทางหลวงหมายเลข 1275 ตอน มะขามสูง - พญาแมน จังหวัดพิษณุโลก 1 แห่ง	40,000,000 บาท
(22) พัฒนาทางหลวงหมายเลข 3265 ตอน แยกโคกหม้อ - ท่าซุง จังหวัดอุทัยธานี 1 แห่ง	30,000,000 บาท

(23) พัฒนาทางหลวงหมายเลข 3590 ตอน ท่าซุง - ทำนํ้ามโนรมย์ จังหวัดอุทัยธานี 1 แห่ง	30,000,000 บาท
(24) พัฒนาทางหลวงหมายเลข 2219 ตอน หนองมะค่า - ศรีเทพน้อย จังหวัดเพชรบูรณ์ 1 แห่ง	20,000,000 บาท
(25) พัฒนาทางหลวงหมายเลข 1301 ตอน หนองระมาน - วังโป่ง จังหวัดเพชรบูรณ์ 1 แห่ง	14,000,000 บาท
(26) พัฒนาทางหลวงหมายเลข 2275 ตอน ชับลังกา - แยกศรีเทพ จังหวัดเพชรบูรณ์ 1 แห่ง	10,000,000 บาท
(27) พัฒนาทางหลวงหมายเลข 225 ตอน ศรีมงคล - น้ำอ้อม จังหวัดเพชรบูรณ์ 1 แห่ง	10,000,000 บาท
(28) พัฒนาทางหลวงหมายเลข 1175 ตอน ห้วยส้มป่อย - เจดีย์ยุทธหัตถี จังหวัดตาก 1 แห่ง	30,000,000 บาท
(29) พัฒนาทางหลวงหมายเลข 1081 ตอน บัว - ดอนมูล ตอน 1 จังหวัดน่าน 1 แห่ง	20,000,000 บาท
(30) พัฒนาทางหลวงหมายเลข 1026 ตอน ผาเวียง - ปากนาย จังหวัดน่าน 1 แห่ง	22,000,000 บาท
(31) พัฒนาทางหลวงหมายเลข 105 ตอน แม่สอด - ห้วยบง จังหวัดตาก 1 แห่ง	15,000,000 บาท
(32) พัฒนาทางหลวงหมายเลข 1090 ตอน อุ้มผาง - กะแกคี จังหวัดตาก 1 แห่ง	33,000,000 บาท
(33) พัฒนาทางหลวงหมายเลข 12 ตอน กลางสะพานมิตรภาพที่แม่สอด (เขตแดน ไทย / พม่า) - แม่ละเมา จังหวัดตาก 1 แห่ง	12,000,000 บาท
(34) พัฒนาทางหลวงหมายเลข 105 ตอน ห้วยบง - แม่สลิติหลวง จังหวัดตาก 1 แห่ง	15,000,000 บาท
(35) พัฒนาทางหลวงหมายเลข 1083 ตอน เด่นชาติ - นาน้อย จังหวัดน่าน 1 แห่ง	22,000,000 บาท
(36) พัฒนาทางหลวงหมายเลข 1081 ตอน บัว - ดอนมูล ตอน 2 จังหวัดน่าน 1 แห่ง	20,000,000 บาท
(37) พัฒนาทางหลวงหมายเลข 1095 ตอน กิวคอกหมา - แม่ณะ จังหวัดแม่ฮ่องสอน 1 แห่ง	50,000,000 บาท

<b>กิจกรรม : บำรุงโครงสร้างทางหลวงเชื่อมโยงระหว่างภาค</b>	<b>399,000,000 บาท</b>
<b>1. งบลงทุน</b>	<b>399,000,000 บาท</b>
<b>1.1 ค่าครุภัณฑ์ ที่ดินและสิ่งก่อสร้าง</b>	<b>399,000,000 บาท</b>
<b>1.1.1 ค่าที่ดินและสิ่งก่อสร้าง</b>	<b>399,000,000 บาท</b>
1.1.1.1 ค่าก่อสร้างทางและสะพาน	399,000,000 บาท
(1) โครงการบูรณะโครงสร้างทางหลวงเชื่อมโยงระหว่างภาคหมายเลข 11 ตอน แยกภาคเหนือ - ชุนตาน จังหวัดลำปาง 1 แห่ง	25,000,000 บาท
(2) โครงการบูรณะโครงสร้างทางหลวงเชื่อมโยงระหว่างภาคหมายเลข 106 ตอน ม่วงโตน - ท่าจักร จังหวัดลำพูน 1 แห่ง	33,000,000 บาท
(3) โครงการบูรณะโครงสร้างทางหลวงเชื่อมโยงระหว่างภาคหมายเลข 1 ตอน พาน - สันทรายหลวง จังหวัดเชียงราย 1 แห่ง	30,000,000 บาท
(4) โครงการบูรณะโครงสร้างทางหลวงเชื่อมโยงระหว่างภาคหมายเลข 1016 ตอน กิวพร้าว - เชียงแสน จังหวัดเชียงราย 1 แห่ง	30,000,000 บาท
(5) โครงการบูรณะโครงสร้างทางหลวงเชื่อมโยงระหว่างภาคหมายเลข 1290 ตอน แม่สาย - กิวกาญจน์ จังหวัดเชียงราย 1 แห่ง	30,000,000 บาท
(6) โครงการบูรณะโครงสร้างทางหลวงเชื่อมโยงระหว่างภาคหมายเลข 101 ตอน ห้วยเก็ด - สะพานพญาวัต จังหวัดน่าน 1 แห่ง	23,000,000 บาท
(7) โครงการบูรณะโครงสร้างทางหลวงเชื่อมโยงระหว่างภาคหมายเลข 101 ตอน สี่แยกช้างเผือก - ปัว ตอน 1 จังหวัดน่าน 1 แห่ง	18,000,000 บาท
(8) โครงการบูรณะโครงสร้างทางหลวงเชื่อมโยงระหว่างภาคหมายเลข 1 ตอน แยกประตูชัย - พาน จังหวัดพะเยา 1 แห่ง	35,000,000 บาท
(9) โครงการบูรณะโครงสร้างทางหลวงเชื่อมโยงระหว่างภาคหมายเลข 11 ตอน หนองน้ำเขียว - ปางเคาะ จังหวัดแพร่ 1 แห่ง	35,000,000 บาท
(10) โครงการบูรณะโครงสร้างทางหลวงเชื่อมโยงระหว่างภาคหมายเลข 21 ตอน หนองไผ่ - นาเฉลียง จังหวัดเพชรบูรณ์ 1 แห่ง	32,000,000 บาท
(11) โครงการบูรณะโครงสร้างทางหลวงเชื่อมโยงระหว่างภาคหมายเลข 333 ตอน กારຸ້ງ - อุทัยธานี ตอน 1 จังหวัดอุทัยธานี 1 แห่ง	35,000,000 บาท
(12) โครงการบูรณะโครงสร้างทางหลวงเชื่อมโยงระหว่างภาคหมายเลข 333 ตอน กારຸ້ງ - อุทัยธานี ตอน 2 จังหวัดอุทัยธานี 1 แห่ง	35,000,000 บาท
(13) โครงการบูรณะโครงสร้างทางหลวงเชื่อมโยงระหว่างภาคหมายเลข 101 ตอน สี่แยกช้างเผือก - ปัว ตอน 2 จังหวัดน่าน 1 แห่ง	18,000,000 บาท
(14) พัฒนาทางหลวงหมายเลข 1107 ตอน หนองบัวเหนือ - ท่าบุญ จังหวัดตาก 1 แห่ง	20,000,000 บาท

## กรมทางหลวงชนบท

กิจกรรม : ก่อสร้างและปรับปรุงทางและสะพานเพื่อพัฒนาโครงสร้างพื้นฐาน  
และระบบโลจิสติกส์

317,124,000 บาท

## 1. งบลงทุน

317,124,000 บาท

## 1.1 ค่าครุภัณฑ์ ที่ดินและสิ่งก่อสร้าง

317,124,000 บาท

## 1.1.1 ค่าที่ดินและสิ่งก่อสร้าง

317,124,000 บาท

## 1.1.1.1 ค่าก่อสร้างทางและสะพาน

234,224,000 บาท

(1) ค่าก่อสร้างทางและสะพานที่มีราคาต่อหน่วยต่ำกว่า 10 ล้านบาท

รวม 17 รายการ (รวม 17 สายทาง)

125,184,000 บาท

(2) ก่อสร้างถนนคอนกรีตเสริมเหล็กถนนงิ้วหลวง อำเภอเชียงแสน

จังหวัดเชียงราย 2.000 กิโลเมตร 1 สายทาง

10,000,000 บาท

(3) ก่อสร้างถนนคอนกรีตเสริมเหล็กสายบ้านกู่ - วัดบวกลอง

อำเภอเวียงป่าเป้า จังหวัดเชียงราย 2.245 กิโลเมตร 1 สายทาง

10,500,000 บาท

(4) ก่อสร้างถนนสายเข้าแหล่งท่องเที่ยวถ้ำสีฟ้า ตำบลมหาวัน

อำเภอแม่สลด จังหวัดตาก 5.700 กิโลเมตร 1 สายทาง

23,940,000 บาท

(5) ก่อสร้างถนนลาดยางผิวจราจรแอสฟัลติกคอนกรีต

สายแยก ทล.3004 -บ้านอ่างหิน ตำบลพระนอน - ตำบลหนองปลิง

อำเภอเมืองนครสวรรค์ จังหวัดนครสวรรค์ 1 แห่ง

14,600,000 บาท

(6) ก่อสร้างถนนลาดยางผิวจราจรแอสฟัลติกคอนกรีต 4 ช่องจราจร

สาย แยก ทล.1 - บ้านเขาทอง อำเภอเมืองนครสวรรค์ จังหวัดนครสวรรค์

5.516 กิโลเมตร 1 สายทาง

50,000,000 บาท

## 1.1.1.2 ค่าบำรุงรักษาทางและสะพาน

82,900,000 บาท

(1) เสริมผิวถนนลาดยางแอสฟัลติกคอนกรีต สาย ชร.4018

แยก ทล.1020 - บ้านเนิน 878 (พญาพิภักดิ์) อำเภอขุนตาล

จังหวัดเชียงราย 2.700 กิโลเมตร 1 สายทาง

10,000,000 บาท

(2) ซ่อมสร้างถนนลาดยางผิวทางแอสฟัลติกคอนกรีต สาย ชร.3037

แยก ทล.118 - บ้านใหม่หมอกจ๋าม อำเภอแม่สรวย, อำเภอเมืองเชียงราย

จังหวัดเชียงราย 3.000 กิโลเมตร 1 สายทาง

14,500,000 บาท

(3) ปรับปรุงเส้นทางเข้าสู่แหล่งท่องเที่ยวเวียงท่ากาน อำเภอสันป่าตอง

จังหวัดเชียงใหม่ 5.800 กิโลเมตร 1 สายทาง

29,000,000 บาท

(4) ซ่อมสร้างผิวทางแอสฟัลติกคอนกรีต (โดยวิธี Pavement In -

Place Recycling) สายบ้านร่องกองข้าว อำเภอบ้านธิ - อำเภอสันกำแพง

จังหวัดลำพูน - จังหวัดเชียงใหม่ 4.860 กิโลเมตร 1 สายทาง

14,900,000 บาท

(5) ซ่อมสร้างผิวทางแอสฟัลติกคอนกรีต (โดยวิธี Pavement In -

Place Recycling) สายทาง ลพ.4015 แยกทางหลวงหมายเลข 1147 -

บ้านดอนปิน อำเภอบ้านธิ - อำเภอสันกำแพง จังหวัดลำพูน -

จังหวัดเชียงใหม่ (จังหวัดลำพูน) 4.060 กิโลเมตร 1 สายทาง

14,500,000 บาท

## กระทรวงมหาดไทย

## กรมโยธาธิการและผังเมือง

## กิจกรรม : การพัฒนาพื้นที่รองรับโลจิสติกส์

70,000,000 บาท

## 1. งบลงทุน

70,000,000 บาท

## 1.1 ค่าครุภัณฑ์ ที่ดินและสิ่งก่อสร้าง

70,000,000 บาท

## 1.1.1 ค่าที่ดินและสิ่งก่อสร้าง

70,000,000 บาท

## 1.1.1.1 ค่าที่ดินและสิ่งก่อสร้าง

70,000,000 บาท

## (1) โครงการศึกษาความเหมาะสมและออกแบบเบื้องต้นศูนย์โลจิสติกส์

ในพื้นที่อำเภอแม่สาย อำเภอเชียงแสน จังหวัดเชียงราย 1 รายการ

50,000,000 บาท

## (2) โครงการศึกษาการจัดการจราจรที่เหมาะสมในพื้นที่ศูนย์โลจิสติกส์

ของภาครัฐและเอกชนในอำเภอเชียงของ จังหวัดเชียงราย 1 รายการ

20,000,000 บาท

## กิจกรรม : พัฒนาโครงสร้างพื้นฐานในเขตพัฒนาเศรษฐกิจพิเศษ

49,000,000 บาท

## 1. งบลงทุน

49,000,000 บาท

## 1.1 ค่าครุภัณฑ์ ที่ดินและสิ่งก่อสร้าง

49,000,000 บาท

## 1.1.1 ค่าที่ดินและสิ่งก่อสร้าง

49,000,000 บาท

## 1.1.1.1 ค่าก่อสร้างอื่นๆ

49,000,000 บาท

## (1) พัฒนาโครงสร้างพื้นฐานรองรับเขตพัฒนาเศรษฐกิจพิเศษเชียงราย

อำเภอเชียงของ จังหวัดเชียงราย 1 แห่ง

49,000,000 บาท

## จังหวัดและกลุ่มจังหวัด

## จังหวัดตาก

## กิจกรรม : ยกระดับมาตรฐานและเพิ่มประสิทธิภาพทางหลวง

27,000,000 บาท

## 1. งบลงทุน

27,000,000 บาท

## 1.1 ค่าครุภัณฑ์ ที่ดินและสิ่งก่อสร้าง

27,000,000 บาท

## 1.1.1 ค่าที่ดินและสิ่งก่อสร้าง

27,000,000 บาท

## 1.1.1.1 ค่าก่อสร้างทางและสะพาน

27,000,000 บาท

## (1) ยกระดับมาตรฐานและเพิ่มประสิทธิภาพทางหลวง หมายเลข 105

ตอนแม่สอด - ห้วยบง จังหวัดตาก 1 แห่ง

15,000,000 บาท

## (2) ยกระดับมาตรฐานและเพิ่มประสิทธิภาพทางหลวง หมายเลข 12

ตอนกลางสะพานมิตรภาพที่แม่สอด (เขตแดนไทย/พม่า) - แม่ละเมา

จังหวัดตาก 1 แห่ง

12,000,000 บาท

## จังหวัดเพชรบูรณ์

## กิจกรรม : ยกระดับมาตรฐานและเพิ่มประสิทธิภาพทางหลวง

20,000,000 บาท

## 1. งบลงทุน

20,000,000 บาท

## 1.1 ค่าครุภัณฑ์ ที่ดินและสิ่งก่อสร้าง

20,000,000 บาท

## 1.1.1 ค่าที่ดินและสิ่งก่อสร้าง

20,000,000 บาท

## 1.1.1.1 ค่าปรับปรุงทางและสะพาน

20,000,000 บาท

(1) บูรณะทางผิวแอสฟัลต์ ทางหลวงหมายเลข 12 ตอน น้ำตก - ห้วยข่ามะนาว ระหว่าง กม.366+500 - กม.367+875 จังหวัดเพชรบูรณ์ 1 สายทาง	10,000,000 บาท
(2) บูรณะทางผิวแอสฟัลต์ ทางหลวงหมายเลข 2196 ตอน นางั่ว - ทุ่งสมอ ระหว่าง กม.27+300 - กม.29+300 จังหวัดเพชรบูรณ์ 1 สายทาง	10,000,000 บาท
<b>กิจกรรม : บูรณะโครงข่ายทางหลวงเชื่อมโยงระหว่างภาค</b>	<b>20,000,000 บาท</b>
<b>1. งบลงทุน</b>	<b>20,000,000 บาท</b>
<b>1.1 ค่าครุภัณฑ์ ที่ดินและสิ่งก่อสร้าง</b>	<b>20,000,000 บาท</b>
<b>1.1.1 ค่าที่ดินและสิ่งก่อสร้าง</b>	<b>20,000,000 บาท</b>
<b>1.1.1.1 ค่าปรับปรุงทางและสะพาน</b>	<b>20,000,000 บาท</b>
(1) บูรณะทางผิวแอสฟัลต์ทางหลวงหมายเลข 2466 ตอน โคนหนองม่วง - ลักหลง ระหว่าง กม.12+550 - กม.13+200 LT, กม.12+650 - กม.13+200 RT 1 สายทาง	10,000,000 บาท
(2) บูรณะผิวแอสฟัลต์ทางหลวง หมายเลข 2275 ตอน หนองแดง - ห้วยไร่ ระหว่าง กม.100+053 - กม.102+553 1 สายทาง	10,000,000 บาท
<b>จังหวัดนครสวรรค์</b>	
<b>กิจกรรม : ยกกระดับมาตรฐานและเพิ่มประสิทธิภาพทางหลวง</b>	<b>150,000,000 บาท</b>
<b>1. งบลงทุน</b>	<b>150,000,000 บาท</b>
<b>1.1 ค่าครุภัณฑ์ ที่ดินและสิ่งก่อสร้าง</b>	<b>150,000,000 บาท</b>
<b>1.1.1 ค่าที่ดินและสิ่งก่อสร้าง</b>	<b>150,000,000 บาท</b>
<b>1.1.1.1 ค่าก่อสร้างทางและสะพาน</b>	<b>150,000,000 บาท</b>
(1) บูรณะโครงข่ายสายหลักระหว่างภาค ทางหลวงหมายเลข 1 ตอนควบคุม 0802 ตอนบ้านห้วย - แยกเวียงคอย ระหว่าง กม.334+000-กม.337+804 เป็นตอนๆ ตำบลนครสวรรค์ตก อำเภอเมืองนครสวรรค์ จังหวัดนครสวรรค์ ระยะทาง 3.804 กิโลเมตร คันทางกว้าง 14.50 เมตร 1 สายทาง	30,000,000 บาท
(2) บูรณะโครงข่ายสายหลักระหว่างภาค ทางหลวงหมายเลข 1 ตอนควบคุม 0801 ตอน หางน้ำหนองแถม - บ้านห้วย ระหว่าง กม.315+000-กม.317+000 เป็นตอนๆ ตำบลย่านมัทรี อำเภอพยุหะคีรี จังหวัดนครสวรรค์ ระยะทาง 2.000 กิโลเมตร คันทางกว้าง 16.00 เมตร 1 สายทาง	15,000,000 บาท
(3) ปรับปรุงทางหลวงผ่านย่านชุมชน ทางหลวงหมายเลข 117 ตอนควบคุม 0100 ตอนนครสวรรค์ - คลองพลังตันใต้ ระหว่าง กม.0+000-กม.3+000 ตำบลปากน้ำโพ อำเภอเมืองนครสวรรค์ จังหวัดนครสวรรค์ ระยะทาง 3.000 กิโลเมตร กว้าง 11.00 เมตร 1 สายทาง	35,000,000 บาท

(4) บูรณะโครงข่ายสายหลักระหว่างภาค ทางหลวงหมายเลข 117 ตอนควบคุม 0100 ตอน นครสวรรค์ - คลองปลั่งด้านใต้ ตอน 2 ระหว่าง กม.26+900-กม.38+628 (ขาช่อง) เป็นตอนๆ ตำบลหนองกรด อำเภอบรรพตพิสัย จังหวัดนครสวรรค์ ระยะทาง 11.728 กิโลเมตร กว้าง 11.00 เมตร 1 สายทาง	35,000,000 บาท
(5) บูรณะโครงข่ายสายหลักระหว่างภาค ทางหลวงหมายเลข 117 ตอนควบคุม 0100 ตอน นครสวรรค์ - คลองปลั่งด้านใต้ ตอน 3 ระหว่าง กม.21+200-กม.37+400 (ขาขึ้น) เป็นตอนๆ ตำบลหัวดง อำเภอเก้าเลี้ยว จังหวัดนครสวรรค์ ระยะทาง 16.200 กิโลเมตร กว้าง 11.00 เมตร 1 สายทาง	35,000,000 บาท

**รัฐวิสาหกิจ****การประปาส่วนภูมิภาค****กิจกรรม : ค่าก่อสร้างปรับปรุงขยาย (ภาคเหนือ)**

9,779,800 บาท

**1. งบลงทุน**

9,779,800 บาท

**1.1 ค่าครุภัณฑ์ ที่ดินและสิ่งก่อสร้าง**

9,779,800 บาท

**1.1.1 ค่าที่ดินและสิ่งก่อสร้าง**

9,779,800 บาท

**1.1.1.1 ค่าที่ดินและสิ่งก่อสร้าง**

9,779,800 บาท

(1) โครงการก่อสร้างปรับปรุงขยายการประปาส่วนภูมิภาค  
สาขาเวียงเชียงของ อำเภอเวียงของ จังหวัดเชียงราย  
(รองรับการพัฒนาเขตเศรษฐกิจพิเศษ) 1 แห่ง

9,779,800 บาท

งบประมาณทั้งสิ้น

65,198,700 บาท

เงินนอกงบประมาณ

16,299,700 บาท

เงินงบประมาณ

48,899,000 บาท

ปี 2561 ตั้งงบประมาณ

9,779,800 บาท

ปี 2562 ผูกพันงบประมาณ

19,559,600 บาท

ปี 2563 ผูกพันงบประมาณ

19,559,600 บาท

**กิจกรรม : ค่าวางท่อขยายเขตจำหน่ายน้ำ (ภาคเหนือ)**

305,320,000 บาท

**1. งบลงทุน**

305,320,000 บาท

**1.1 ค่าครุภัณฑ์ ที่ดินและสิ่งก่อสร้าง**

305,320,000 บาท

**1.1.1 ค่าที่ดินและสิ่งก่อสร้าง**

305,320,000 บาท

**1.1.1.1 ค่าที่ดินและสิ่งก่อสร้าง**

305,320,000 บาท

(1) ค่าที่ดินและสิ่งก่อสร้างที่มีราคาต่อหน่วยต่ำกว่า 10 ล้านบาท  
รวม 4 รายการ (รวม 4 หน่วย)

14,194,000 บาท

(2) โครงการวางท่อขยายเขตจ่ายน้ำประปาในพื้นที่ถนนบ้านแม่ระมาด -  
บ้านแม่จะระ - บ้านทุ่งหลวง ตำบลแม่ระมาด อำเภอแม่ระมาด  
จังหวัดตาก 1 แห่ง

113,390,000 บาท

(3) โครงการวางท่อขยายเขตจ่ายน้ำประปาในพื้นที่ถนนตัดใหม่สาย ง-จ ตำบลท่าสายลวด อำเภอแม่สอด จังหวัดตาก 1 แห่ง	63,336,000 บาท
(4) โครงการวางท่อขยายเขตจ่ายน้ำประปาในพื้นที่ถนนสาย ค.2-1, ค.2-2 ตำบลท่าสายลวด อำเภอแม่สอด จังหวัดตาก 1 แห่ง	72,800,000 บาท
(5) โครงการวางท่อขยายเขตจ่ายน้ำประปาในพื้นที่ถนนพพระ - วาเลย์ ตำบลพพระ อำเภอพพระ จังหวัดตาก 1 แห่ง	24,700,000 บาท
(6) โครงการวางท่อขยายเขตจ่ายน้ำประปาในพื้นที่ถนนบ้านห้วยกระโหลก หมู่ที่ 4 ตำบลแม่ปะ อำเภอแม่สอด จังหวัดตาก 1 แห่ง	16,900,000 บาท

**ห่วงโซ่คุณค่า : กลางน้ำ - การสร้างมูลค่าเพิ่มและนวัตกรรม**

**กลุ่มกิจกรรม : การพัฒนาผลิตภัณฑ์เพื่อการค้าและการลงทุน**

**กระทรวงมหาดไทย**

**กรมการพัฒนาชุมชน**

**กิจกรรม : การพัฒนายกระดับผลิตภัณฑ์**

**73,172,500 บาท**

**1. งบดำเนินงาน**

**73,172,500 บาท**

**1.1 ค่าตอบแทน ใช้สอยและวัสดุ**

**73,172,500 บาท**

(1) ค่าใช้จ่ายดำเนินงานหมู่บ้านอัตลักษณ์หัตถกรรมเพื่อการท่องเที่ยว จังหวัดเชียงใหม่

35,000,000 บาท

(2) ค่าใช้จ่ายดำเนินงานโรงเรียนสืบสานภูมิปัญญาล้านนา "OTOP Backstreet Academy" จังหวัดเชียงใหม่

17,500,000 บาท

(3) ค่าใช้จ่ายดำเนินงานส่งเสริมการพัฒนาผลิตภัณฑ์ชุมชน และการบริหารจัดการหมู่บ้านท่องเที่ยว OTOP ตามแนวทางปรัชญาเศรษฐกิจพอเพียงและประชารัฐ จังหวัดลำปาง

20,672,500 บาท

**กระทรวงศึกษาธิการ**

**มหาวิทยาลัยเชียงใหม่**

**กิจกรรม : การพัฒนายกระดับผลิตภัณฑ์**

**20,000,000 บาท**

**1. งบเงินอุดหนุน**

**20,000,000 บาท**

**1.1 เงินอุดหนุนทั่วไป**

**20,000,000 บาท**

1) เงินอุดหนุนโครงการเชื่อมโยงธุรกิจชุมชนและท่องเที่ยวกับอุตสาหกรรม MICE มุ่งสู่ฐานการผลิตและบริการมูลค่าสูง

10,000,000 บาท

2) เงินอุดหนุนโครงการพัฒนาเครือข่ายอุตสาหกรรมนวัตกรรม 4.0 ภาคเหนือ (Northern Thailand 4.0 Innovation Signatures)

10,000,000 บาท

**กระทรวงอุตสาหกรรม**

**กรมส่งเสริมอุตสาหกรรม**

**กิจกรรม : พัฒนาศักยภาพผู้ประกอบการเชิงนวัตกรรมและการออกแบบ**

**4,770,600 บาท**

**1. งบดำเนินงาน**

**4,770,600 บาท**

**1.1 ค่าตอบแทน ใช้สอยและวัสดุ**

**4,770,600 บาท**

(1) ค่าจ้างเหมาบริการ

4,770,600 บาท



## จังหวัดและกลุ่มจังหวัด

## จังหวัดลำปาง

กิจกรรม : ยกระดับพื้นที่และผลิตภัณฑ์สร้างสรรค์เชื่อมโยงสู่การพัฒนาที่ยั่งยืน

5,270,000 บาท

## 1. งบลงทุน

5,270,000 บาท

## 1.1 ค่าครุภัณฑ์ ที่ดินและสิ่งก่อสร้าง

5,270,000 บาท

## 1.1.1 ค่าที่ดินและสิ่งก่อสร้าง

5,270,000 บาท

## 1.1.1.1 ค่าปรับปรุงสิ่งก่อสร้างอื่น

2,000,000 บาท

(1) ค่าปรับปรุงสิ่งก่อสร้างอื่นที่มีราคาต่อหน่วยต่ำกว่า 10 ล้านบาท

2,000,000 บาท

รวม 1 รายการ (รวม 1 หน่วย)

## 1.1.1.2 ค่าก่อสร้างอื่นๆ

3,270,000 บาท

(1) ค่าก่อสร้างอื่นๆ ที่มีราคาต่อหน่วยต่ำกว่า 10 ล้านบาท

3,270,000 บาท

รวม 1 รายการ (รวม 1 หน่วย)

## จังหวัดเพชรบูรณ์

กิจกรรม : ยกระดับพื้นที่และผลิตภัณฑ์สร้างสรรค์เชื่อมโยงสู่การพัฒนาที่ยั่งยืน

6,200,000 บาท

## 1. งบดำเนินงาน

6,200,000 บาท

## 1.1 ค่าตอบแทน ใช้สอยและวัสดุ

6,200,000 บาท

(1) ค่าตอบแทนวิทยากรสัมมนาและฝึกอบรม

324,000 บาท

(2) ค่าจ้างเหมาบริการ

2,500,000 บาท

(3) ค่าใช้จ่ายในการสัมมนาและฝึกอบรม

3,094,000 บาท

(4) วัสดุสำนักงาน

102,000 บาท

(5) วัสดุเชื้อเพลิงและหล่อลื่น

180,000 บาท

ห่วงโซ่คุณค่า : ปลายน้ำ - การจัดจำหน่ายและการตลาด

กลุ่มกิจกรรม : ยกระดับนวัตกรรมเชื่อมโยงการตลาดทุกระดับ

กระทรวงพาณิชย์

สำนักงานปลัดกระทรวงพาณิชย์

กิจกรรม : ยกระดับนวัตกรรมเชื่อมโยงการตลาดทุกระดับ

7,465,500 บาท

## 1. งบรายจ่ายอื่น

7,465,500 บาท

1) ค่าใช้จ่ายในการยกระดับนวัตกรรมการตลาดสินค้าและบริการเด่น

17 จังหวัดภาคเหนือ

7,465,500 บาท

กระทรวงศึกษาธิการ

มหาวิทยาลัยเชียงใหม่

กิจกรรม : ยกระดับนวัตกรรมเชื่อมโยงตลาดทุกระดับ

35,000,000 บาท

## 1. งบเงินอุดหนุน

35,000,000 บาท

## 1.1 เงินอุดหนุนทั่วไป

35,000,000 บาท

1) ค่าครุภัณฑ์

1,500,000 บาท

(1) ครุภัณฑ์การศึกษาที่มีราคาต่อหน่วยต่ำกว่า 1 ล้านบาท

รวม 3 รายการ (รวม 3 หน่วย)

1,500,000 บาท

2) เงินอุดหนุนโครงการสร้างผู้ประกอบการ Startup Business กลุ่มผลไม้ เศรษฐกิจสำคัญและสินค้าชุมชน คุณภาพสูงสู่ตลาดจีนและเมียนมาร์ ด้วยแนวทาง Smart Logistics ผ่านช่องทางตลาด E-Commerce	33,500,000 บาท
<b>จังหวัดและกลุ่มจังหวัด</b>	
<b>จังหวัดเชียงใหม่</b>	
<b>กิจกรรม : ยกระดับนวัตกรรมเชื่อมโยงตลาดทุกระดับ</b>	<b>1,306,000 บาท</b>
<b>1. งบดำเนินงาน</b>	<b>1,306,000 บาท</b>
<b>1.1 ค่าตอบแทน ใช้สอยและวัสดุ</b>	<b>1,306,000 บาท</b>
(1) ค่าตอบแทนวิทยากรสัมมนาและฝึกอบรม	20,000 บาท
(2) ค่าเบี้ยเลี้ยง ที่พักและพาหนะ	1,286,000 บาท
<b>จังหวัดลำพูน</b>	
<b>กิจกรรม : ยกระดับนวัตกรรมเชื่อมโยงการตลาดทุกระดับ</b>	<b>4,800,000 บาท</b>
<b>1. งบดำเนินงาน</b>	<b>4,800,000 บาท</b>
<b>1.1 ค่าตอบแทน ใช้สอยและวัสดุ</b>	<b>4,800,000 บาท</b>
(1) ค่าตอบแทนวิทยากรสัมมนาและฝึกอบรม	373,000 บาท
(2) ค่าใช้จ่ายในการสัมมนาและฝึกอบรม	1,427,000 บาท
(3) ค่าจ้างเหมาบริการ	3,000,000 บาท
<b>จังหวัดแพร่</b>	
<b>กิจกรรม : ยกระดับนวัตกรรมเชื่อมโยงตลาดทุกระดับ</b>	<b>5,000,000 บาท</b>
<b>1. งบดำเนินงาน</b>	<b>5,000,000 บาท</b>
<b>1.1 ค่าตอบแทน ใช้สอยและวัสดุ</b>	<b>5,000,000 บาท</b>
(1) ค่าอาหารทำการนอกเวลา	173,000 บาท
(2) ค่าตอบแทนวิทยากรสัมมนาและฝึกอบรม	687,400 บาท
(3) ค่าจ้างเหมาบริการ	2,326,200 บาท
(4) ค่าใช้จ่ายในการสัมมนาและฝึกอบรม	331,200 บาท
(5) วัสดุสำนักงาน	387,400 บาท
(6) วัสดุก่อสร้าง	1,050,000 บาท
(7) วัสดุคอมพิวเตอร์	44,800 บาท
<b>จังหวัดเพชรบูรณ์</b>	
<b>กิจกรรม : ยกระดับนวัตกรรมเชื่อมโยงตลาดทุกระดับ</b>	<b>5,000,000 บาท</b>
<b>1. งบดำเนินงาน</b>	<b>3,000,000 บาท</b>
<b>1.1 ค่าตอบแทน ใช้สอยและวัสดุ</b>	<b>3,000,000 บาท</b>
(1) ค่าตอบแทนวิทยากรสัมมนาและฝึกอบรม	100,000 บาท
(2) ค่าใช้จ่ายในการสัมมนาและฝึกอบรม	2,648,200 บาท
(3) วัสดุสำนักงาน	171,200 บาท
(4) วัสดุเชื้อเพลิงและหล่อลื่น	80,600 บาท

**2. งบรายจ่ายอื่น****2,000,000 บาท**

1) จัดแสดงและจำหน่ายสินค้าและเงาจากการค้าจับคู่ทางธุรกิจ

2,000,000 บาท

แนวทางการดำเนินงานที่ 1.1.2 เพิ่มศักยภาพภาคการเกษตร

กลุ่มโครงการที่ 1 โครงการพัฒนาภาคการเกษตรภาคเหนือ

1,245,100,200 บาท

(1) วัตถุประสงค์

เพื่อยกระดับการพัฒนาภาคการเกษตรของจังหวัดในเขตพื้นที่ภาคเหนือให้มีมาตรฐาน และเพิ่มศักยภาพการแข่งขันทั้งด้านการผลิต การสร้างมูลค่าผลิตภัณฑ์สินค้าเกษตร และการส่งเสริมด้านการตลาดทั้งในและต่างประเทศ

(2) สถานที่ดำเนินการ

จังหวัดเชียงใหม่ จังหวัดแม่ฮ่องสอน จังหวัดลำปาง จังหวัดลำพูน จังหวัดน่าน จังหวัดพะเยา จังหวัดเชียงราย จังหวัดแพร่ จังหวัดตาก จังหวัดพิษณุโลก จังหวัดสุโขทัย จังหวัดเพชรบูรณ์ จังหวัดอุตรดิตถ์ จังหวัดกำแพงเพชร จังหวัดพิจิตร จังหวัดนครสวรรค์ จังหวัดอุทัยธานี

(3) ระยะเวลาดำเนินการ

ตุลาคม 2560 - กันยายน 2564

(4) วงเงินทั้งสิ้นของกลุ่มโครงการ

2,501,111,800 บาท

(5) งบประมาณรายจ่าย จำแนกตามหน่วยงาน/กิจกรรม และประมาณการรายจ่าย

หน่วย : ล้านบาท

หน่วยงาน / กิจกรรม	งบประมาณ		ประมาณการรายจ่าย			รวม
	เริ่มต้น - ปี 2560	ปี 2561	ปี 2562	ปี 2563	ปี 2564 - จบโครงการ	
<b>รวมทั้งสิ้น</b>	<b>1,162.0116</b>	<b>1,245.1002</b>	<b>46.0000</b>	<b>23.0000</b>	<b>25.0000</b>	<b>2,501.1118</b>
<b>1. กระทรวงเกษตรและสหกรณ์</b>	-	<b>728.8392</b>	-	-	-	<b>728.8392</b>
<b>1.1 กรมชลประทาน</b>	-	<b>708.2880</b>	-	-	-	<b>708.2880</b>
- เกษตรแปลงใหญ่	-	245.9780	-	-	-	245.9780
- พัฒนาแหล่งน้ำและระบบกระจายน้ำภาคเหนือ	-	462.3100	-	-	-	462.3100
<b>1.2 กรมส่งเสริมการเกษตร</b>	-	<b>20.5512</b>	-	-	-	<b>20.5512</b>
- เกษตรแปลงใหญ่	-	1.7050	-	-	-	1.7050
- เกษตรทฤษฎีใหม่และเศรษฐกิจพอเพียง	-	9.9021	-	-	-	9.9021
- การสร้างนวัตกรรมการแปรรูป	-	3.6788	-	-	-	3.6788
- เมืองสมุนไพรภาคเหนือ	-	0.5932	-	-	-	0.5932
- การพัฒนาศักยภาพการเกษตรแปลงใหญ่	-	4.6721	-	-	-	4.6721
<b>2. กระทรวงมหาดไทย</b>	<b>1,162.0116</b>	<b>12.0000</b>	-	-	-	<b>1,174.0116</b>
<b>2.1 กรมส่งเสริมการปกครองท้องถิ่น</b>	<b>1,162.0116</b>	<b>12.0000</b>	-	-	-	<b>1,174.0116</b>
- เกษตรปลอดภัย	1,162.0116	12.0000	-	-	-	1,174.0116

หน่วย : ล้านบาท

หน่วยงาน / กิจกรรม	งบประมาณ		ประมาณการรายจ่าย			รวม
	เริ่มต้น - ปี 2560	ปี 2561	ปี 2562	ปี 2563	ปี 2564 - จบโครงการ	
<b>3. กระทรวงศึกษาธิการ</b>	-	<b>301.6000</b>	<b>46.0000</b>	<b>23.0000</b>	<b>25.0000</b>	<b>395.6000</b>
<b>3.1 มหาวิทยาลัยนเรศวร</b>	-	<b>180.0000</b>	-	-	-	<b>180.0000</b>
- พัฒนามาตรฐานและเฝ้าระวังการ ปนเปื้อนสารเคมีในสินค้าเกษตรและ ผลิตภัณฑ์ชุมชน	-	180.0000	-	-	-	180.0000
<b>3.2 มหาวิทยาลัยเชียงใหม่</b>	-	<b>27.0000</b>	-	-	-	<b>27.0000</b>
- เกษตรอินทรีย์	-	27.0000	-	-	-	27.0000
<b>3.3 มหาวิทยาลัยแม่โจ้</b>	-	<b>94.6000</b>	<b>46.0000</b>	<b>23.0000</b>	<b>25.0000</b>	<b>188.6000</b>
- การบริหารเพื่อพัฒนาเกษตรแปลงใหญ่	-	35.5000	25.0000	-	-	60.5000
- เกษตรอินทรีย์	-	30.5000	6.0000	8.0000	10.0000	54.5000
- การแปรรูปเพิ่มมูลค่าสินค้า	-	28.6000	15.0000	15.0000	15.0000	73.6000
<b>4. จังหวัดและกลุ่มจังหวัด</b>	-	<b>202.6610</b>	-	-	-	<b>202.6610</b>
<b>4.1 จังหวัดเชียงใหม่</b>	-	<b>11.0000</b>	-	-	-	<b>11.0000</b>
- การแปรรูปเพิ่มมูลค่าสินค้า	-	11.0000	-	-	-	11.0000
<b>4.2 จังหวัดลำปาง</b>	-	<b>7.4770</b>	-	-	-	<b>7.4770</b>
- เกษตรทฤษฎีใหม่และเกษตรพอเพียง	-	7.4770	-	-	-	7.4770
<b>4.3 จังหวัดลำพูน</b>	-	<b>6.5000</b>	-	-	-	<b>6.5000</b>
- เกษตรปลอดภัย	-	6.5000	-	-	-	6.5000
<b>4.4 จังหวัดแพร่</b>	-	<b>10.6973</b>	-	-	-	<b>10.6973</b>
- เกษตรทฤษฎีใหม่และเกษตรพอเพียง	-	10.6973	-	-	-	10.6973
<b>4.5 จังหวัดพิษณุโลก</b>	-	<b>35.0000</b>	-	-	-	<b>35.0000</b>
- เพิ่มช่องทางการตลาดและการเชื่อมโยง	-	35.0000	-	-	-	35.0000
<b>4.6 จังหวัดสุโขทัย</b>	-	<b>15.1117</b>	-	-	-	<b>15.1117</b>
- การสร้างนวัตกรรมการแปรรูป	-	15.1117	-	-	-	15.1117
<b>4.7 จังหวัดกำแพงเพชร</b>	-	<b>92.8750</b>	-	-	-	<b>92.8750</b>
- เกษตรอินทรีย์	-	89.3750	-	-	-	89.3750
- เกษตรปลอดภัย	-	3.5000	-	-	-	3.5000
<b>4.8 จังหวัดนครสวรรค์</b>	-	<b>24.0000</b>	-	-	-	<b>24.0000</b>
- เพิ่มช่องทางการตลาดและการเชื่อมโยง	-	24.0000	-	-	-	24.0000

## 6. รายละเอียดงบประมาณจำแนกตามงบรายจ่าย

เป้าหมาย : เศรษฐกิจระดับภาคเติบโตตามศักยภาพ ประชาชนมีคุณภาพชีวิตดีขึ้น

ตัวชี้วัดเป้าหมาย : อัตราการขยายตัวมูลค่าผลิตภัณฑ์มวลรวมจังหวัด (GPP) เพิ่มขึ้น ร้อยละ 2

แนวทางการดำเนินงานที่ 1.1.2 เพิ่มศักยภาพภาคการเกษตร

ตัวชี้วัดแนวทางการดำเนินงาน : มูลค่าสินค้าเกษตรเพิ่มขึ้นร้อยละ 2

กลุ่มโครงการ : โครงการพัฒนาภาคการเกษตรภาคเหนือ

ห่วงโซ่คุณค่า : ต้นน้ำ - ด้านการผลิต

กลุ่มกิจกรรม : กิจกรรม โครงสร้างพื้นฐานการเกษตร

กระทรวงเกษตรและสหกรณ์

กรมชลประทาน

กิจกรรม : โครงการเกษตรแปลงใหญ่

245,978,000 บาท

## 1. งบลงทุน

245,978,000 บาท

## 1.1 ค่าครุภัณฑ์ ที่ดินและสิ่งก่อสร้าง

245,978,000 บาท

## 1.1.1 ค่าที่ดินและสิ่งก่อสร้าง

245,978,000 บาท

## 1.1.1.1 ค่าก่อสร้างแหล่งน้ำ

245,978,000 บาท

(1) ค่าก่อสร้างแหล่งน้ำที่มีราคาต่อหน่วยต่ำกว่า 10 ล้านบาท

81,054,000 บาท

รวม 13 รายการ (รวม 13 หน่วย)

(2) ระบบกระจายน้ำ (สนับสนุนเกษตรแปลงใหญ่) โครงการส่งน้ำ

และบำรุงรักษาพลาชวมพล แฉก C.9-5 ตำบลท่าช้าง อำเภอพรหมพิราม  
จังหวัดพิษณุโลก

11,200,000 บาท

(3) จัดหาแหล่งน้ำเพื่อสนับสนุนเกษตรแปลงใหญ่ (แก้มลิงหนองแดง)

ตำบลดอยลาน อำเภอเมืองเขียงราย จังหวัดเขียงราย

23,000,000 บาท

(4) ก่อสร้างสถานีสูบน้ำด้วยไฟฟ้าพร้อมระบบส่งน้ำบ้านห้วยมะเกลือ

(จัดหาน้ำสนับสนุน เกษตรแปลงใหญ่ต้นแบบ จังหวัดลำปาง) ตำบลหัวเสือ  
อำเภอแม่ทะ จังหวัดลำปาง

30,000,000 บาท

(5) ระบบกระจายน้ำ (สนับสนุนเกษตรแปลงใหญ่) โครงการส่งน้ำ

และบำรุงรักษาพลาชวมพล แฉก C.1-40 ตำบลวัดพริก

อำเภอเมืองพิษณุโลก จังหวัดพิษณุโลก

10,724,000 บาท

(6) ปรับปรุงฝายสันปงพร้อมระบบส่งน้ำและอาคารประกอบ (ระยะที่ 2)

สนับสนุนเกษตรแปลงใหญ่ ตำบลสันทราย อำเภอพร้าว จังหวัดเขียงใหม่

30,000,000 บาท

(7) ปรับปรุงคลองห้วยน้ำหอมเก่า ตำบลวังม้า อำเภอลาดยาว

จังหวัดนครสวรรค์

10,000,000 บาท

(8) สถานีสูบน้ำด้วยไฟฟ้าพร้อมระบบส่งน้ำบ้านโนน ตำบลนาบัว

อำเภอนครไทย จังหวัดพิษณุโลก

40,000,000 บาท

(9) ระบบกระจายน้ำ โครงการส่งน้ำและบำรุงรักษาท่าบัว (สนับสนุนเกษตร

แปลงใหญ่) ตำบลทับหมัน อำเภอตะพานหิน จังหวัดพิจิตร

10,000,000 บาท

<b>กิจกรรม : พัฒนาแหล่งน้ำและระบบกระจายน้ำ ภาคเหนือ</b>	<b>462,310,000 บาท</b>
<b>1. งบลงทุน</b>	<b>462,310,000 บาท</b>
<b>1.1 ค่าครุภัณฑ์ ที่ดินและสิ่งก่อสร้าง</b>	<b>462,310,000 บาท</b>
<b>1.1.1 ค่าที่ดินและสิ่งก่อสร้าง</b>	<b>462,310,000 บาท</b>
1.1.1.1 ค่าก่อสร้างแหล่งน้ำ	462,310,000 บาท
(1) ปรับปรุงคลองตาด FTO.23 ตำบลป่าหุ้ง อำเภอพาน จังหวัดเชียงราย	13,000,000 บาท
(2) ทรบ.คลองต่าไธ้ พร้อมระบบระบายน้ำ ตำบลทับผึ้ง อำเภอศรีลำโรง จังหวัดสุโขทัย	62,000,000 บาท
(3) โครงการเพิ่มประสิทธิภาพการระบายน้ำคลองฝ่งซ้ายฝ่งขวาเชื่อมแม่น้ำยม ช่วง อำเภอสวรรคโลก ถึง อำเภอเมือง จังหวัดสุโขทัย คลองตาบาง ตำบลทับผึ้ง อำเภอศรีลำโรง จังหวัดสุโขทัย	135,000,000 บาท
(4) ทรบ.คลองต่าไร่ พร้อมระบบระบายน้ำ ตำบลทับผึ้ง อำเภอศรีลำโรง จังหวัดสุโขทัย	74,310,000 บาท
(5) ฝ่ายบ้านหินลาดพร้อมระบบส่งน้ำ ตำบลหินลาด อำเภอวัดโบสถ์ จังหวัดพิษณุโลก	20,000,000 บาท
(6) เพิ่มประสิทธิภาพการบริหารจัดการน้ำแก้มลิงบึงมูล (ระยะ 2) ตำบลดงเตี้ย อำเภอกงไกรลาศ จังหวัดสุโขทัย	40,000,000 บาท
(7) แก้มลิงคลองโปร่งขนาด พร้อมอาคารประกอบ ตำบลวังพิกุล อำเภอวังทอง จังหวัดพิษณุโลก	30,000,000 บาท
(8) ฝ่ายท่าสะแก 2 ตำบลท่าสะแก อำเภอชาติตระการ จังหวัดพิษณุโลก	20,000,000 บาท
(9) แก้มลิงสถานีศูนย์วิจัยพืชและอาหารสัตว์ ตำบลสะเตียง อำเภอเมือง เพชรบูรณ์ จังหวัดเพชรบูรณ์	20,000,000 บาท
(10) ฝ่ายห้วยแม่ตำพร้อมระบบส่งน้ำ ตำบลท่าก้อ อำเภอแม่สรวย จังหวัดเชียงราย	30,000,000 บาท
(11) ปรับปรุงระบบส่งน้ำฝายมหาโชค ตำบลป่าสัก อำเภอเมืองลำพูน จังหวัดลำพูน	18,000,000 บาท
<b>กรมส่งเสริมการเกษตร</b>	
<b>กิจกรรม : เมืองสมุนไพรภาคเหนือ</b>	<b>593,200 บาท</b>
<b>1. งบดำเนินงาน</b>	<b>593,200 บาท</b>
<b>1.1 ค่าตอบแทน ใช้สอยและวัสดุ</b>	<b>593,200 บาท</b>
(1) ค่าตอบแทนวิทยากรสัมมนาและฝึกอบรม	7,200 บาท
(2) ค่าเบี้ยเลี้ยง ที่พักและพาหนะ	60,000 บาท
(3) ค่าใช้จ่ายในการสัมมนาและฝึกอบรม	126,000 บาท
(4) วัสดุการเกษตร	400,000 บาท

ห่วงโซ่คุณค่า : กลางน้ำ - การสร้างมูลค่าเพิ่มและนวัตกรรม

กลุ่มกิจกรรม : กิจกรรม การพัฒนาศักยภาพการเกษตร

กระทรวงเกษตรและสหกรณ์

กรมส่งเสริมการเกษตร

กิจกรรม : เกษตรแปลงใหญ่

1,705,000 บาท

1. งบประมาณ

1,705,000 บาท

1.1 ค่าตอบแทน ใช้สอยและวัสดุ

1,705,000 บาท

(1) ค่าตอบแทนวิทยากรสัมมนาและฝึกอบรม

25,600 บาท

(2) ค่าเบี้ยเลี้ยง ที่พักและพาหนะ

196,400 บาท

(3) ค่าใช้จ่ายในการสัมมนาและฝึกอบรม

252,000 บาท

(4) วัสดุสำนักงาน

21,000 บาท

(5) วัสดุการเกษตร

1,210,000 บาท

กิจกรรม : เกษตรทฤษฎีใหม่และเศรษฐกิจพอเพียง

9,902,100 บาท

1. งบประมาณ

9,902,100 บาท

1.1 ค่าตอบแทน ใช้สอยและวัสดุ

9,902,100 บาท

(1) ค่าตอบแทนวิทยากรสัมมนาและฝึกอบรม

110,400 บาท

(2) ค่าเบี้ยเลี้ยง ที่พักและพาหนะ

531,900 บาท

(3) ค่าใช้จ่ายในการสัมมนาและฝึกอบรม

725,900 บาท

(4) วัสดุสำนักงาน

196,400 บาท

(5) วัสดุการเกษตร

8,337,500 บาท

กิจกรรม : การสร้างนวัตกรรมการแปรรูป

3,678,800 บาท

1. งบประมาณ

3,678,800 บาท

1.1 ค่าตอบแทน ใช้สอยและวัสดุ

3,678,800 บาท

(1) ค่าตอบแทนวิทยากรสัมมนาและฝึกอบรม

52,800 บาท

(2) ค่าเบี้ยเลี้ยง ที่พักและพาหนะ

122,000 บาท

(3) ค่าใช้จ่ายในการสัมมนาและฝึกอบรม

70,000 บาท

(4) วัสดุการเกษตร

3,434,000 บาท

กระทรวงมหาดไทย

กรมส่งเสริมการปกครองท้องถิ่น

กิจกรรม : เกษตรปลอดภัย

12,000,000 บาท

1. งบเงินอุดหนุน

12,000,000 บาท

1.1 เงินอุดหนุนเฉพาะกิจ

12,000,000 บาท

1) ค่าที่ดิน/สิ่งก่อสร้าง

12,000,000 บาท

(1) ก่อสร้างศูนย์จำหน่ายผลิตภัณฑ์ชุมชนและเกษตรปลอดภัย

เทศบาลนครเชียงราย อำเภอเชียงราย จังหวัดเชียงราย 1 แห่ง

12,000,000 บาท

กระทรวงศึกษาธิการ

มหาวิทยาลัยนเรศวร

กิจกรรม : พัฒนามาตรฐานและเฝ้าระวังการปนเปื้อนสารเคมีในสินค้าเกษตรและผลิตภัณฑ์ชุมชน

180,000,000 บาท



<b>1. งบลงทุน</b>	<b>173,000,000 บาท</b>
<b>1.1 ค่าครุภัณฑ์ ที่ดินและสิ่งก่อสร้าง</b>	<b>173,000,000 บาท</b>
<b>1.1.1 ค่าครุภัณฑ์</b>	<b>73,000,000 บาท</b>
1.1.1.1 ครุภัณฑ์การศึกษา	73,000,000 บาท
(1) ครุภัณฑ์การศึกษาที่มีราคาต่อหน่วยต่ำกว่า 1 ล้านบาท รวม 27 รายการ (รวม 44 หน่วย)	12,560,000 บาท
(2) เครื่องตรวจวิเคราะห์แยกชนิดและหาปริมาณเซลล์ แบบที่ 1 ตำบลท่าโพธิ์ อำเภอเมืองพิษณุโลก จังหวัดพิษณุโลก 1 ชุด	2,500,000 บาท
(3) ชุดกระดาษด้วยก๊าซไนโตรเจน ตำบลท่าโพธิ์ อำเภอเมืองพิษณุโลก จังหวัดพิษณุโลก 1 ชุด	2,000,000 บาท
(4) เครื่องแก๊สโครมาโทกราฟพร้อมตัวตรวจวัดชนิดเฟลมไอออนในเซชันพร้อม เครื่องฉีดสารตัวอย่างของเหลวอัตโนมัติ ตำบลท่าโพธิ์ อำเภอเมืองพิษณุโลก จังหวัดพิษณุโลก 1 เครื่อง	1,800,000 บาท
(5) เครื่องแก๊สโครมาโทกราฟพร้อมตัวตรวจวัดสองชนิดสำหรับการวิเคราะห์ ยาฆ่าแมลงพร้อมเครื่องฉีดสารตัวอย่างของเหลวอัตโนมัติ ตำบลท่าโพธิ์ อำเภอเมืองพิษณุโลก จังหวัดพิษณุโลก 1 เครื่อง	3,000,000 บาท
(6) เครื่องแก๊สโครมาโทกราฟและวิเคราะห์มวลชนิดทริปเปิลควอดรูโพล พร้อมอุปกรณ์ ตำบลท่าโพธิ์ อำเภอเมืองพิษณุโลก จังหวัดพิษณุโลก 1 เครื่อง	8,040,000 บาท
(7) เครื่องฟูเรียร์ทรานส์ฟอร์มสเปกโตรสโคปี ตำบลท่าโพธิ์ อำเภอเมือง พิษณุโลก จังหวัดพิษณุโลก 1 เครื่อง	1,800,000 บาท
(8) เครื่องแยกสารด้วยการพาของเหลวและวิเคราะห์มวลชนิดทริปเปิล ควอดรูโพลพร้อมอุปกรณ์ ตำบลท่าโพธิ์ อำเภอเมืองพิษณุโลก จังหวัดพิษณุโลก 1 เครื่อง	18,000,000 บาท
(9) เครื่องวิเคราะห์ปริมาณธาตุโลหะด้วยการดูดกลืนแสงอะตอม ตำบลท่าโพธิ์ อำเภอเมืองพิษณุโลก จังหวัดพิษณุโลก 1 เครื่อง	2,100,000 บาท
(10) เครื่องแยกสารแบบของไหลวิกฤต ตำบลท่าโพธิ์ อำเภอเมืองพิษณุโลก จังหวัดพิษณุโลก 1 ชุด	3,000,000 บาท
(11) เครื่องย่อยสารตัวอย่างแบบไมโครเวฟ ตำบลท่าโพธิ์ อำเภอเมืองพิษณุโลก จังหวัดพิษณุโลก 1 ชุด	1,200,000 บาท
(12) เตาดมธำ ตำบลท่าโพธิ์ อำเภอเมืองพิษณุโลก จังหวัดพิษณุโลก 1 ชุด	1,500,000 บาท
(13) เครื่องวิเคราะห์คาร์บอนอินทรีย์รวม ตำบลท่าโพธิ์ อำเภอเมืองพิษณุโลก จังหวัดพิษณุโลก 1 ชุด	3,000,000 บาท
(14) ชุดเพิ่มปริมาณและวัดความเข้มข้นสารพันธุกรรม ตำบลท่าโพธิ์ อำเภอเมืองพิษณุโลก จังหวัดพิษณุโลก 1 ชุด	4,000,000 บาท
(15) เครื่องวิเคราะห์และแยกโปรตีน ตำบลท่าโพธิ์ อำเภอเมืองพิษณุโลก จังหวัดพิษณุโลก 1 ชุด	3,000,000 บาท
(16) เครื่องตรวจวัดการดูดกลืนแสง ตำบลท่าโพธิ์ อำเภอเมืองพิษณุโลก จังหวัดพิษณุโลก 1 ชุด	1,300,000 บาท

(17) เครื่องโคมกราฟิกชนิดของเหลวประสิทธิภาพสูง แบบที่ 3 ตำบลท่าโพธิ์ อำเภอเมืองพิษณุโลก จังหวัดพิษณุโลก 1 ชุด	3,200,000 บาท
(18) ชุดวิเคราะห์หาปริมาณไนโตรเจน ตำบลท่าโพธิ์ อำเภอเมืองพิษณุโลก จังหวัดพิษณุโลก 1 ชุด	1,000,000 บาท
<b>1.1.2 ค่าที่ดินและสิ่งก่อสร้าง</b>	<b>100,000,000 บาท</b>
1.1.2.1 ค่าก่อสร้างอาคารการศึกษาและสิ่งก่อสร้างประกอบ	100,000,000 บาท
(1) ก่อสร้างอาคารศูนย์พัฒนามาตรฐานและเฝ้าระวังการปนเปื้อนสารเคมีกำจัด ศัตรูพืชในผลิตภัณฑ์ออกานิก ในสินค้าเกษตรและผลิตภัณฑ์ชุมชน ตำบลท่า โพธิ์ อำเภอเมืองพิษณุโลก จังหวัดพิษณุโลก 1 หลัง	100,000,000 บาท
<b>2. งบรายจ่ายอื่น</b>	<b>7,000,000 บาท</b>
1) ค่าใช้จ่ายสำหรับโครงการพัฒนามาตรฐานและเฝ้าระวังการปนเปื้อนสารเคมีกำจัด ศัตรูพืชในผลิตภัณฑ์ออกานิก ในสินค้าเกษตรและผลิตภัณฑ์ชุมชน	7,000,000 บาท
<b>มหาวิทยาลัยเชียงใหม่</b>	
<b>กิจกรรม : เกษตรอินทรีย์</b>	<b>27,000,000 บาท</b>
<b>1. งบเงินอุดหนุน</b>	<b>27,000,000 บาท</b>
<b>1.1 เงินอุดหนุนทั่วไป</b>	<b>27,000,000 บาท</b>
1) ค่าครุภัณฑ์	4,700,000 บาท
(1) ครุภัณฑ์การศึกษาที่มีราคาต่อหน่วยต่ำกว่า 1 ล้านบาท รวม 6 รายการ (รวม 10 หน่วย)	1,700,000 บาท
(2) เครื่องคอมพิวเตอร์แม่ข่าย ตำบลสุเทพ อำเภอเมืองเชียงใหม่ จังหวัดเชียงใหม่ 1 ระบบ	3,000,000 บาท
2) เงินอุดหนุนโครงการเกษตรกรทันสมัย (Smart Farmer)	12,000,000 บาท
3) เงินอุดหนุนศูนย์ส่งเสริมเทคโนโลยีด้านแมลงเศรษฐกิจครบวงจร ภาคเหนือ (SMART INSECT)	10,300,000 บาท
<b>มหาวิทยาลัยแม่โจ้</b>	
<b>กิจกรรม : การบริหารเพื่อพัฒนาเกษตรแปลงใหญ่</b>	<b>35,500,000 บาท</b>
<b>1. งบเงินอุดหนุน</b>	<b>35,500,000 บาท</b>
<b>1.1 เงินอุดหนุนทั่วไป</b>	<b>35,500,000 บาท</b>
1) เงินอุดหนุนโครงการบริหารเพื่อพัฒนาเกษตรแปลงใหญ่	35,500,000 บาท
<b>กิจกรรม : เกษตรอินทรีย์</b>	<b>30,500,000 บาท</b>
<b>1. งบเงินอุดหนุน</b>	<b>30,500,000 บาท</b>
<b>1.1 เงินอุดหนุนทั่วไป</b>	<b>30,500,000 บาท</b>
1) เงินอุดหนุนโครงการเกษตรอินทรีย์	30,500,000 บาท
<b>กิจกรรม : การแปรรูปเพิ่มมูลค่าสินค้า</b>	<b>28,600,000 บาท</b>
<b>1. งบเงินอุดหนุน</b>	<b>28,600,000 บาท</b>
<b>1.1 เงินอุดหนุนทั่วไป</b>	<b>28,600,000 บาท</b>
1) เงินอุดหนุนโครงการแปรรูปเพิ่มมูลค่าสินค้า	28,600,000 บาท

## จังหวัดและกลุ่มจังหวัด

## จังหวัดเชียงใหม่

กิจกรรม : การแปรรูปเพิ่มมูลค่าสินค้า

11,000,000 บาท

## 1. งบดำเนินงาน

11,000,000 บาท

## 1.1 ค่าตอบแทน ใช้สอยและวัสดุ

11,000,000 บาท

(1) ค่าจ้างเหมาบริการ

9,731,000 บาท

(2) ค่าใช้จ่ายในการสัมมนาและฝึกอบรม

1,269,000 บาท

## จังหวัดลำปาง

กิจกรรม : เกษตรทฤษฎีใหม่และเกษตรพอเพียง

7,477,000 บาท

## 1. งบลงทุน

7,477,000 บาท

## 1.1 ค่าครุภัณฑ์ ที่ดินและสิ่งก่อสร้าง

7,477,000 บาท

## 1.1.1 ค่าที่ดินและสิ่งก่อสร้าง

7,477,000 บาท

1.1.1.1 ค่าปรับปรุงแหล่งน้ำ

7,477,000 บาท

(1) ค่าปรับปรุงแหล่งน้ำที่มีราคาต่อหน่วยต่ำกว่า 10 ล้านบาท

7,477,000 บาท

รวม 2 รายการ (รวม 2 หน่วย)

## จังหวัดลำพูน

กิจกรรม : เกษตรปลอดภัย

6,500,000 บาท

## 1. งบดำเนินงาน

6,500,000 บาท

## 1.1 ค่าตอบแทน ใช้สอยและวัสดุ

6,500,000 บาท

(1) ค่าตอบแทนวิทยากรสัมมนาและฝึกอบรม

419,100 บาท

(2) ค่าใช้จ่ายในการสัมมนาและฝึกอบรม

6,080,900 บาท

## จังหวัดแพร่

กิจกรรม : เกษตรทฤษฎีใหม่และเกษตรพอเพียง

10,697,300 บาท

## 1. งบดำเนินงาน

6,487,300 บาท

## 1.1 ค่าตอบแทน ใช้สอยและวัสดุ

6,487,300 บาท

(1) ค่าอาหารทำกรนอกเวลา

12,600 บาท

(2) ค่าตอบแทนวิทยากรสัมมนาและฝึกอบรม

1,229,300 บาท

(3) ค่าจ้างเหมาบริการ

3,563,600 บาท

(4) ค่าใช้จ่ายในการสัมมนาและฝึกอบรม

112,700 บาท

(5) ค่าเบี้ยเลี้ยง ที่พักและพาหนะ

385,600 บาท

(6) วัสดุการเกษตร

1,183,500 บาท

## 2. งบลงทุน

4,210,000 บาท

## 2.1 ค่าครุภัณฑ์ ที่ดินและสิ่งก่อสร้าง

4,210,000 บาท

## 2.1.1 ค่าครุภัณฑ์

960,000 บาท

2.1.1.1 ครุภัณฑ์ทำงานบ้านงานครัว

960,000 บาท

(1) ครุภัณฑ์ทำงานบ้านงานครัวที่มีราคาต่อหน่วยต่ำกว่า 1 ล้านบาท

960,000 บาท

รวม 2 รายการ (รวม 16 หน่วย)

<b>2.1.2 ค่าที่ดินและสิ่งก่อสร้าง</b>	<b>3,250,000 บาท</b>
2.1.2.1 ค่าก่อสร้างอาคารที่พักอาศัยและสิ่งก่อสร้างประกอบ	750,000 บาท
(1) ค่าก่อสร้างอาคารที่พักอาศัยและสิ่งก่อสร้างประกอบที่มีราคาต่อหน่วยต่ำกว่า 10 ล้านบาท รวม 1 รายการ (รวม 3 หน่วย)	750,000 บาท
2.1.2.2 ค่าก่อสร้างอาคารที่ทำการและสิ่งก่อสร้างประกอบ	2,500,000 บาท
(1) ค่าก่อสร้างอาคารที่ทำการและสิ่งก่อสร้างประกอบที่มีราคาต่อหน่วยต่ำกว่า 10 ล้านบาท รวม 1 รายการ (รวม 1 หน่วย)	2,500,000 บาท
<b>จังหวัดสุโขทัย</b>	
<b>กิจกรรม : การสร้างนวัตกรรมการแปรรูป</b>	<b>15,111,700 บาท</b>
<b>1. งบลงทุน</b>	<b>15,111,700 บาท</b>
<b>1.1 ค่าครุภัณฑ์ ที่ดินและสิ่งก่อสร้าง</b>	<b>15,111,700 บาท</b>
<b>1.1.1 ค่าที่ดินและสิ่งก่อสร้าง</b>	<b>15,111,700 บาท</b>
1.1.1.1 ค่าก่อสร้างอาคารที่ทำการและสิ่งก่อสร้างประกอบ	15,111,700 บาท
(1) ก่อสร้างศูนย์แปรรูปผลิตภัณฑ์สัตว์มาตรฐานเพื่อการตลาดแบบครบวงจร ตำบลย่านยาว อำเภอสวรรคโลก จังหวัดสุโขทัย 1 แห่ง	15,111,700 บาท
<b>จังหวัดกำแพงเพชร</b>	
<b>กิจกรรม : เกษตรอินทรีย์</b>	<b>89,375,000 บาท</b>
<b>1. งบดำเนินงาน</b>	<b>68,455,000 บาท</b>
<b>1.1 ค่าตอบแทน ใช้สอยและวัสดุ</b>	<b>68,455,000 บาท</b>
(1) ค่าใช้จ่ายในการสัมมนาและฝึกอบรม	571,300 บาท
(2) ค่าเบี้ยเลี้ยง ที่พักและพาหนะ	323,700 บาท
(3) วัสดุเชื้อเพลิงและหล่อลื่น	260,000 บาท
(4) วัสดุการเกษตร	67,300,000 บาท
<b>2. งบลงทุน</b>	<b>20,920,000 บาท</b>
<b>2.1 ค่าครุภัณฑ์ ที่ดินและสิ่งก่อสร้าง</b>	<b>20,920,000 บาท</b>
<b>2.1.1 ค่าที่ดินและสิ่งก่อสร้าง</b>	<b>20,920,000 บาท</b>
2.1.1.1 ค่าก่อสร้างแหล่งน้ำ	20,920,000 บาท
(1) ค่าก่อสร้างแหล่งน้ำที่มีราคาต่อหน่วยต่ำกว่า 10 ล้านบาท	20,920,000 บาท
รวม 3 รายการ (รวม 525 หน่วย)	
<b>กิจกรรม : เกษตรปลอดภัย</b>	<b>3,500,000 บาท</b>
<b>1. งบดำเนินงาน</b>	<b>1,553,100 บาท</b>
<b>1.1 ค่าตอบแทน ใช้สอยและวัสดุ</b>	<b>1,553,100 บาท</b>
(1) ค่าตอบแทนวิทยากร	86,400 บาท
(2) ค่าใช้จ่ายในการสัมมนาและฝึกอบรม	310,000 บาท
(3) จ้างเหมาบริการ	396,000 บาท

(4) ค่าเบี้ยเลี้ยง ที่พักและพาหนะ	48,600 บาท
(5) วัสดุการเกษตร	555,000 บาท
(6) วัสดุสนามและการฝึก	157,100 บาท
<b>2. งบลงทุน</b>	<b>1,946,900 บาท</b>
<b>2.1 ค่าครุภัณฑ์ ที่ดินและสิ่งก่อสร้าง</b>	<b>1,946,900 บาท</b>
<b>2.1.1 ค่าที่ดินและสิ่งก่อสร้าง</b>	<b>1,946,900 บาท</b>
2.1.1.1 ค่าที่ดินและสิ่งก่อสร้าง	1,946,900 บาท
(1) ค่าที่ดินและสิ่งก่อสร้างที่มีราคาต่อหน่วยต่ำกว่า 10 ล้านบาท	1,946,900 บาท
รวม 3 รายการ (รวม 8 หน่วย)	
<b>จังหวัดนครสวรรค์</b>	
<b>กิจกรรม : เพิ่มช่องทางการตลาดและการเชื่อมโยง</b>	<b>24,000,000 บาท</b>
<b>1. งบดำเนินงาน</b>	<b>7,088,000 บาท</b>
<b>1.1 ค่าตอบแทน ใช้สอยและวัสดุ</b>	<b>7,088,000 บาท</b>
(1) ค่าจ้างเหมาบริการ	4,000,000 บาท
(2) ค่าใช้จ่ายในการสัมมนาและฝึกอบรม	2,000,000 บาท
(3) ค่าเบี้ยเลี้ยง ที่พักและพาหนะ	100,000 บาท
(4) วัสดุโฆษณาและเผยแพร่	988,000 บาท
<b>2. งบลงทุน</b>	<b>16,912,000 บาท</b>
<b>2.1 ค่าครุภัณฑ์ ที่ดินและสิ่งก่อสร้าง</b>	<b>16,912,000 บาท</b>
<b>2.1.1 ค่าครุภัณฑ์</b>	<b>11,912,000 บาท</b>
2.1.1.1 ครุภัณฑ์การเกษตร	11,912,000 บาท
(1) ครุภัณฑ์การเกษตรที่มีราคาต่อหน่วยต่ำกว่า 1 ล้านบาท	5,012,000 บาท
รวม 10 รายการ (รวม 19 หน่วย)	
(2) รถตัดกล้วย 1 คัน	1,900,000 บาท
(3) เครื่องยิงสีข้าวสาร 2 เครื่อง	5,000,000 บาท
<b>2.1.2 ค่าที่ดินและสิ่งก่อสร้าง</b>	<b>5,000,000 บาท</b>
2.1.2.1 ค่าก่อสร้างอื่นๆ	5,000,000 บาท
(1) ค่าก่อสร้างอื่นๆที่มีราคาต่อหน่วยต่ำกว่า 10 ล้านบาท	5,000,000 บาท
รวม 6 รายการ (รวม 7 หน่วย)	
<b>หวังโซ่คุณคำ : ปลายน้ำ - การจัดจำหน่ายและการตลาด</b>	
<b>กลุ่มกิจกรรม : กิจกรรม การพัฒนาศักยภาพการเกษตร</b>	
<b>จังหวัดและกลุ่มจังหวัด</b>	
<b>จังหวัดพิษณุโลก</b>	
<b>กิจกรรม : เพิ่มช่องทางการตลาดและการเชื่อมโยง</b>	<b>35,000,000 บาท</b>
<b>1. งบดำเนินงาน</b>	<b>35,000,000 บาท</b>
<b>1.1 ค่าตอบแทน ใช้สอยและวัสดุ</b>	<b>35,000,000 บาท</b>
(1) ค่าจ้างเหมาบริการ	35,000,000 บาท

## แนวทางการดำเนินงานที่ 1.1.3 เพิ่มศักยภาพภาคการท่องเที่ยวและบริการ

## กลุ่มโครงการที่ 1 โครงการส่งเสริมภาคการท่องเที่ยวทางธรรมชาติ

491,374,400 บาท

## (1) วัตถุประสงค์

เพื่อสร้างคุณค่าและความโดดเด่นด้านการท่องเที่ยวทางธรรมชาติและให้บริการ

## (2) สถานที่ดำเนินการ

จังหวัดเชียงใหม่ จังหวัดแม่ฮ่องสอน จังหวัดลำปาง จังหวัดลำพูน จังหวัดน่าน จังหวัดพะเยา  
จังหวัดเชียงราย จังหวัดแพร่ จังหวัดตาก จังหวัดพิษณุโลก จังหวัดสุโขทัย จังหวัดเพชรบูรณ์  
จังหวัดอุตรดิตถ์ จังหวัดกำแพงเพชร จังหวัดพิจิตร จังหวัดนครสวรรค์ จังหวัดอุทัยธานี

## (3) ระยะเวลาดำเนินการ

ตุลาคม 2560 - กันยายน 2562

## (4) วงเงินทั้งสิ้นของกลุ่มโครงการ

581,374,400 บาท

## (5) งบประมาณรายจ่าย จำแนกตามหน่วยงาน/กิจกรรม และประมาณการรายจ่าย

หน่วย : ล้านบาท

หน่วยงาน / กิจกรรม	งบประมาณ		ประมาณการรายจ่าย			รวม
	เริ่มต้น - ปี 2560	ปี 2561	ปี 2562	ปี 2563	ปี 2564 - จบโครงการ	
<b>รวมทั้งสิ้น</b>	-	<b>491.3744</b>	<b>90.0000</b>	-	-	<b>581.3744</b>
<b>1. กระทรวงกลาโหม</b>	-	<b>65.5000</b>	-	-	-	<b>65.5000</b>
<b>1.1 กองทัพบก</b>	-	<b>65.5000</b>	-	-	-	<b>65.5000</b>
- การพัฒนาแหล่งท่องเที่ยวอนุรักษ์ ธรรมชาติเชิงนิเวศ	-	65.5000	-	-	-	65.5000
<b>2. กระทรวงทรัพยากรธรรมชาติและสิ่งแวดล้อม</b>	-	<b>208.0874</b>	-	-	-	<b>208.0874</b>
<b>2.1 กรมอุทยานแห่งชาติ สัตว์ป่าและพันธุ์พืช</b>	-	<b>208.0874</b>	-	-	-	<b>208.0874</b>
- ปรับปรุงเส้นทางเชื่อมแหล่งท่องเที่ยว	-	18.4330	-	-	-	18.4330
- ปรับปรุงสิ่งอำนวยความสะดวก นักท่องเที่ยว	-	189.6544	-	-	-	189.6544
<b>3. กระทรวงมหาดไทย</b>	-	<b>22.5000</b>	<b>90.0000</b>	-	-	<b>112.5000</b>
<b>3.1 กรมโยธาธิการและผังเมือง</b>	-	<b>22.5000</b>	<b>90.0000</b>	-	-	<b>112.5000</b>
- พัฒนาแหล่งท่องเที่ยว	-	22.5000	90.0000	-	-	112.5000
<b>4. กระทรวงศึกษาธิการ</b>	-	<b>14.0000</b>	-	-	-	<b>14.0000</b>
<b>4.1 มหาวิทยาลัยเชียงใหม่</b>	-	<b>14.0000</b>	-	-	-	<b>14.0000</b>
- พัฒนาบุคลากรและธุรกิจบริการ ท่องเที่ยว	-	14.0000	-	-	-	14.0000
<b>5. จังหวัดและกลุ่มจังหวัด</b>	-	<b>181.2870</b>	-	-	-	<b>181.2870</b>
<b>5.1 จังหวัดแม่ฮ่องสอน</b>	-	<b>13.7000</b>	-	-	-	<b>13.7000</b>
- ปรับปรุงสิ่งอำนวยความสะดวก นักท่องเที่ยว	-	13.7000	-	-	-	13.7000

หน่วย : ล้านบาท

หน่วยงาน / กิจกรรม	งบประมาณ		ประมาณการรายจ่าย			รวม
	เริ่มต้น - ปี 2560	ปี 2561	ปี 2562	ปี 2563	ปี 2564 - จบโครงการ	
<b>5.2 จังหวัดลำปาง</b>	-	<b>28.5000</b>	-	-	-	<b>28.5000</b>
- ปรับปรุงสิ่งอำนวยความสะดวก นักท่องเที่ยว	-	28.5000	-	-	-	28.5000
<b>5.3 จังหวัดน่าน</b>	-	<b>50.0000</b>	-	-	-	<b>50.0000</b>
- ปรับปรุงเส้นทางเชื่อมแหล่งท่องเที่ยว	-	50.0000	-	-	-	50.0000
<b>5.4 จังหวัดเชียงราย</b>	-	<b>49.5000</b>	-	-	-	<b>49.5000</b>
- ปรับปรุงสิ่งอำนวยความสะดวก นักท่องเที่ยว	-	49.5000	-	-	-	49.5000
<b>5.5 จังหวัดตาก</b>	-	<b>37.0870</b>	-	-	-	<b>37.0870</b>
- ปรับปรุงเส้นทางเชื่อมแหล่งท่องเที่ยว	-	14.7870	-	-	-	14.7870
- ปรับปรุงสิ่งอำนวยความสะดวก นักท่องเที่ยว	-	9.8000	-	-	-	9.8000
- พัฒนาคูคลองและรูปแบบกิจกรรม การท่องเที่ยว	-	2.5000	-	-	-	2.5000
- ประชาสัมพันธ์ฤดูกาลท่องเที่ยวและ ส่งเสริมการขาย	-	10.0000	-	-	-	10.0000
<b>5.6 จังหวัดอุทัยธานี</b>	-	<b>2.5000</b>	-	-	-	<b>2.5000</b>
- ปรับปรุงสิ่งอำนวยความสะดวก นักท่องเที่ยว	-	2.5000	-	-	-	2.5000

รายละเอียดงบประมาณจำแนกตามงบรายจ่าย

เป้าหมาย : เศรษฐกิจระดับภาคเติบโตตามศักยภาพ ประชาชนมีความเป็นอยู่และคุณภาพชีวิตดีขึ้น

ตัวชี้วัดเป้าหมาย : อัตราการขยายตัวมูลค่าผลิตภัณฑ์มวลรวมจังหวัด (GPP) เพิ่มขึ้น ร้อยละ 2

แนวทางการดำเนินงานที่ 1.1.3 เพิ่มศักยภาพภาคการท่องเที่ยวและบริการ

ตัวชี้วัดแนวทางการดำเนินงาน : รายได้จากการท่องเที่ยวและบริการเพิ่มขึ้น ร้อยละ 10

กลุ่มโครงการ : โครงการส่งเสริมภาคการท่องเที่ยวทางธรรมชาติ

ห่วงโซ่คุณค่า : ดินน้ำ - พัฒนาแหล่งท่องเที่ยว

กลุ่มกิจกรรม : พัฒนาแหล่งท่องเที่ยวทางธรรมชาติ

กระทรวงกลาโหม

กองทัพบก

กิจกรรม : การพัฒนาแหล่งท่องเที่ยวอนุรักษ์ธรรมชาติเชิงนิเวศ

65,500,000 บาท

1. งบลงทุน

65,500,000 บาท

1.1 ค่าครุภัณฑ์ ที่ดินและสิ่งก่อสร้าง

65,500,000 บาท

1.1.1 ค่าที่ดินและสิ่งก่อสร้าง

65,500,000 บาท

(1) โครงการพัฒนาแหล่งท่องเที่ยวอนุรักษ์ธรรมชาติเชิงนิเวศ

อ่างเก็บน้ำห้วยตึงเฒ่าอันเนื่องมาจากพระราชดำริ

65,500,000 บาท

กระทรวงทรัพยากรธรรมชาติและสิ่งแวดล้อม

กรมอุทยานแห่งชาติ สัตว์ป่า และพันธุ์พืช

โครงการส่งเสริมภาคการท่องเที่ยวทางธรรมชาติ

กิจกรรม : ปรับปรุงเส้นทางเชื่อมแหล่งท่องเที่ยว

18,433,000 บาท

1. งบลงทุน

18,433,000 บาท

1.1 ค่าครุภัณฑ์ ที่ดินและสิ่งก่อสร้าง

18,433,000 บาท

1.1.1 ค่าที่ดินและสิ่งก่อสร้าง

18,433,000 บาท

1.1.1.1 ค่าก่อสร้างอาคารที่พักอาศัยและสิ่งก่อสร้างประกอบ

18,433,000 บาท

(1) ค่าใช้จ่ายการพัฒนาแหล่งท่องเที่ยวหล่มภูเขียว (ภาคเหนือ)

อุทยานแห่งชาติถ้ำผาไท จังหวัดลำปาง 1 แห่ง

18,433,000 บาท

กิจกรรม : ปรับปรุงสิ่งอำนวยความสะดวกนักท่องเที่ยว

189,654,400 บาท

1. งบลงทุน

189,654,400 บาท

1.1 ค่าครุภัณฑ์ ที่ดินและสิ่งก่อสร้าง

189,654,400 บาท

1.1.1 ค่าที่ดินและสิ่งก่อสร้าง

189,654,400 บาท

1.1.1.1 ค่าก่อสร้างอาคารที่พักอาศัยและสิ่งก่อสร้างประกอบ

134,594,100 บาท

(1) ค่าก่อสร้างอาคารที่พักอาศัยและสิ่งก่อสร้างประกอบ

42,278,000 บาท

ที่มีราคาต่อหน่วยต่ำกว่า 10 ล้านบาท รวม 8 รายการ (รวม 8 หน่วย)

(2) ค่าใช้จ่ายการพัฒนาแหล่งท่องเที่ยว (ภาคเหนือ)

อุทยานแห่งชาติคลองวังเจ้า จังหวัดกำแพงเพชร 1 แห่ง

10,000,000 บาท

(3) ค่าใช้จ่ายการพัฒนาแหล่งท่องเที่ยว (ภาคเหนือ)

อุทยานแห่งชาติคลองลาน จังหวัดกำแพงเพชร 1 แห่ง

13,171,000 บาท



(4) ค่าใช้จ่ายการพัฒนาแหล่งท่องเที่ยว (ภาคเหนือ) อุทยานแห่งชาติแม่วังก์ จังหวัดกำแพงเพชร 1 แห่ง	23,150,100 บาท
(5) ค่าใช้จ่ายการพัฒนาแหล่งท่องเที่ยว (ภาคเหนือ) อุทยานแห่งชาติแจ้ซ้อน จังหวัดลำปาง 1 แห่ง	17,491,000 บาท
(6) ค่าใช้จ่ายการพัฒนาแหล่งท่องเที่ยวเขาย่า (ภาคเหนือ) อุทยานแห่งชาติเขาค้อ จังหวัดเพชรบูรณ์ 1 แห่ง	28,504,000 บาท
1.1.1.2 ค่าก่อสร้างอื่นๆ	55,060,300 บาท
(1) ค่าก่อสร้างอื่นๆที่มีราคาต่อหน่วยต่ำกว่า 10 ล้านบาท รวม 18 รายการ (รวม 19 หน่วย)	32,415,300 บาท
(2) ค่าใช้จ่ายการพัฒนาแหล่งท่องเที่ยว (ภาคเหนือ) อุทยานแห่งชาติทุ่งแสลงหลวง จังหวัดพิษณุโลก 1 แห่ง	22,645,000 บาท
<b>กระทรวงมหาดไทย</b>	
<b>กรมโยธาธิการและผังเมือง</b>	
<b>กิจกรรม : พัฒนาแหล่งท่องเที่ยว</b>	<b>22,500,000 บาท</b>
<b>1. งบลงทุน</b>	<b>22,500,000 บาท</b>
<b>1.1 ค่าครุภัณฑ์ ที่ดินและสิ่งก่อสร้าง</b>	<b>22,500,000 บาท</b>
<b>1.1.1 ค่าที่ดินและสิ่งก่อสร้าง</b>	<b>22,500,000 บาท</b>
1.1.1.1 ค่าก่อสร้างอื่นๆ	22,500,000 บาท
(1) ปรับปรุงภูมิทัศน์พื้นที่แก้มลิงบึงตะเคี๋ย อำเภอบางระกำ จังหวัดพิษณุโลก 1 แห่ง	22,500,000 บาท
งบประมาณทั้งสิ้น	112,500,000 บาท
ปี 2561 ตั้งงบประมาณ	22,500,000 บาท
ปี 2562 ผูกพันงบประมาณ	90,000,000 บาท
<b>จังหวัดและกลุ่มจังหวัด</b>	
<b>จังหวัดแม่ฮ่องสอน</b>	
<b>กิจกรรม : โครงการปรับปรุงสิ่งอำนวยความสะดวกนักท่องเที่ยว</b>	<b>13,700,000 บาท</b>
<b>1. งบลงทุน</b>	<b>13,700,000 บาท</b>
<b>1.1 ค่าครุภัณฑ์ ที่ดินและสิ่งก่อสร้าง</b>	<b>13,700,000 บาท</b>
<b>1.1.1 ค่าที่ดินและสิ่งก่อสร้าง</b>	<b>13,700,000 บาท</b>
1.1.1.1 ค่าก่อสร้างอาคารที่ทำการและสิ่งก่อสร้างประกอบ	13,700,000 บาท
(1) ค่าก่อสร้างอาคารที่ทำการและสิ่งก่อสร้างประกอบที่มีราคาต่อหน่วย ต่ำกว่า 10 ล้านบาท รวม 2 รายการ (รวม 2 หน่วย)	13,700,000 บาท
<b>จังหวัดลำปาง</b>	
<b>กิจกรรม : ปรับปรุงสิ่งอำนวยความสะดวกนักท่องเที่ยวทางธรรมชาติ</b>	<b>28,500,000 บาท</b>
<b>1. งบลงทุน</b>	<b>28,500,000 บาท</b>
<b>1.1 ค่าครุภัณฑ์ ที่ดินและสิ่งก่อสร้าง</b>	<b>28,500,000 บาท</b>
<b>1.1.1 ค่าที่ดินและสิ่งก่อสร้าง</b>	<b>28,500,000 บาท</b>
1.1.1.1 ค่าปรับปรุงสิ่งก่อสร้างอื่น	20,000,000 บาท

(1) ปรับปรุงภูมิทัศน์และลานจอดรถพื้นที่ทางเดินที่แหล่งท่องเที่ยว	
เชื่อมกีฬม ตำบลบ้านแลง อำเภอเมืองลำปาง จังหวัดลำปาง 1 แห่ง	20,000,000 บาท
1.1.1.2 ค่าก่อสร้างอื่นๆ	8,500,000 บาท
(1) ค่าก่อสร้างอื่นๆที่มีราคาต่อหน่วยต่ำกว่า 10 ล้านบาท	8,500,000 บาท
รวม 1 รายการ (รวม 1 หน่วย)	
<b>จังหวัดน่าน</b>	
<b>กิจกรรม : ปรับปรุงเส้นทางเชื่อมแหล่งท่องเที่ยว</b>	<b>50,000,000 บาท</b>
<b>1. งบลงทุน</b>	<b>50,000,000 บาท</b>
<b>1.1 ค่าครุภัณฑ์ ที่ดินและสิ่งก่อสร้าง</b>	<b>50,000,000 บาท</b>
<b>1.1.1 ค่าที่ดินและสิ่งก่อสร้าง</b>	<b>50,000,000 บาท</b>
1.1.1.1 ค่าปรับปรุงสิ่งก่อสร้างอื่น	45,000,000 บาท
(1) โครงการพัฒนาแหล่งท่องเที่ยววัดพระธาตุแช่แห้ง พระอารามหลวง	
จังหวัดน่าน 1 แห่ง	15,000,000 บาท
(2) ปรับปรุงภูมิทัศน์รอบอ่างเก็บน้ำร่องปุกา ตำบลตุงพงษ์ อำเภอสันติสุข	
จังหวัดน่าน 1 แห่ง	30,000,000 บาท
1.1.1.2 ค่าก่อสร้างอื่นๆ	5,000,000 บาท
(1) ค่าก่อสร้างอื่นๆที่มีราคาต่อหน่วยต่ำกว่า 10 ล้านบาท	5,000,000 บาท
รวม 1 รายการ (รวม 200 หน่วย)	
<b>จังหวัดเชียงราย</b>	
<b>กิจกรรม : ปรับปรุงสิ่งอำนวยความสะดวกนักท่องเที่ยว</b>	<b>49,500,000 บาท</b>
<b>1. งบลงทุน</b>	<b>49,500,000 บาท</b>
<b>1.1 ค่าครุภัณฑ์ ที่ดินและสิ่งก่อสร้าง</b>	<b>49,500,000 บาท</b>
<b>1.1.1 ค่าที่ดินและสิ่งก่อสร้าง</b>	<b>49,500,000 บาท</b>
1.1.1.1 ค่าปรับปรุงสิ่งก่อสร้างอื่น	49,500,000 บาท
(1) ปรับปรุงภูมิทัศน์และทางจักรยานบริเวณรอบหนองหลวง (ระยะที่ 2)	
ตำบลห้วยสัก อำเภอเมืองเชียงราย ตำบลดอนศิลา อำเภอเวียงชัย	
จังหวัดเชียงราย 1 แห่ง	49,500,000 บาท
<b>จังหวัดตาก</b>	
<b>กิจกรรม : ปรับปรุงเส้นทางเชื่อมแหล่งท่องเที่ยว</b>	<b>14,787,000 บาท</b>
<b>1. งบลงทุน</b>	<b>14,787,000 บาท</b>
<b>1.1 ค่าครุภัณฑ์ ที่ดินและสิ่งก่อสร้าง</b>	<b>14,787,000 บาท</b>
<b>1.1.1 ค่าที่ดินและสิ่งก่อสร้าง</b>	<b>14,787,000 บาท</b>
1.1.1.1 ค่าก่อสร้างทางและสะพาน	6,435,000 บาท
(1) ค่าก่อสร้างทางและสะพานที่มีราคาต่อหน่วยต่ำกว่า 10 ล้านบาท	6,435,000 บาท
รวม 1 รายการ (รวม 1 หน่วย)	
1.1.1.2 ค่าปรับปรุงทางและสะพาน	8,352,000 บาท
(1) ค่าปรับปรุงทางและสะพานที่มีราคาต่อหน่วยต่ำกว่า 10 ล้านบาท	8,352,000 บาท
รวม 1 รายการ (รวม 1 หน่วย)	

กิจกรรม : ปรับปรุงสิ่งอำนวยความสะดวกนักท่องเที่ยว	9,800,000 บาท
1. งบลงทุน	9,800,000 บาท
1.1 ค่าครุภัณฑ์ ที่ดินและสิ่งก่อสร้าง	9,800,000 บาท
1.1.1 ค่าที่ดินและสิ่งก่อสร้าง	9,800,000 บาท
1.1.1.1 ค่าปรับปรุงสิ่งก่อสร้างอื่น	9,800,000 บาท
(1) ค่าปรับปรุงสิ่งก่อสร้างอื่นที่มีราคาต่อหน่วยต่ำกว่า 10 ล้านบาท	9,800,000 บาท
รวม 1 รายการ (รวม 1 หน่วย)	
จังหวัดอุทัยธานี	
กิจกรรม : ปรับปรุงสิ่งอำนวยความสะดวกนักท่องเที่ยว	2,500,000 บาท
1. งบลงทุน	2,500,000 บาท
1.1 ค่าครุภัณฑ์ ที่ดินและสิ่งก่อสร้าง	2,500,000 บาท
1.1.1 ค่าที่ดินและสิ่งก่อสร้าง	2,500,000 บาท
1.1.1.1 ค่าก่อสร้างอื่นๆ	2,500,000 บาท
(1) ค่าก่อสร้างอื่นๆที่มีราคาต่อหน่วยต่ำกว่า 10 ล้านบาท	2,500,000 บาท
รวม 1 รายการ (รวม 1 หน่วย)	
ห้วงโซ่คุณค่า : กลางน้ำ - การสร้างมูลค่าเพิ่มและนวัตกรรม	
กลุ่มกิจกรรม : พัฒนาบุคลากรและรูปแบบกิจกรรมการท่องเที่ยว	
กระทรวงศึกษาธิการ	
มหาวิทยาลัยเชียงใหม่	
กิจกรรม : พัฒนาบุคลากรและธุรกิจบริการท่องเที่ยว	14,000,000 บาท
1. งบเงินอุดหนุน	14,000,000 บาท
1.1 เงินอุดหนุนทั่วไป	14,000,000 บาท
1) เงินอุดหนุนโครงการพัฒนาศักยภาพหมู่บ้านน้ำพุร้อนต้นแบบเพื่อการท่องเที่ยว	8,000,000 บาท
2) เงินอุดหนุนโครงการพัฒนาศักยภาพบุคลากรด้านการบริการสปาและน้ำพุร้อนเพื่อสุขภาพ	4,000,000 บาท
3) เงินอุดหนุนโครงการพัฒนาศักยภาพแหล่งน้ำพุร้อนไปสู่มาตรฐานคุณภาพแหล่งท่องเที่ยวน้ำพุร้อนธรรมชาติ	2,000,000 บาท
จังหวัดและกลุ่มจังหวัด	
จังหวัดตาก	
โครงการส่งเสริมภาคการท่องเที่ยวทางธรรมชาติ	
กิจกรรม : พัฒนาบุคลากรและรูปแบบกิจกรรมการท่องเที่ยว	2,500,000 บาท
1. งบดำเนินงาน	2,500,000 บาท
1.1 ค่าตอบแทน ใช้สอยและวัสดุ	2,500,000 บาท
(1) ค่าใช้จ่ายในการสัมมนาและฝึกอบรม	2,500,000 บาท

หัวข้อคุณค่า : ปลายน้ำ - การตลาด

กลุ่มกิจกรรม : ส่งเสริมช่องทางการตลาดและประชาสัมพันธ์

จังหวัดและกลุ่มจังหวัด

จังหวัดตาก

กิจกรรม : ประชาสัมพันธ์ฤดูกาลท่องเที่ยวและส่งเสริมการขาย

10,000,000 บาท

1. งบประมาณ

10,000,000 บาท

1.1 ค่าตอบแทน ใช้สอยและวัสดุ

10,000,000 บาท

(1) ค่าจ้างเหมาบริการ

10,000,000 บาท

## กลุ่มโครงการที่ 2 โครงการส่งเสริมภาคการท่องเที่ยวมรดกโลก

178,572,200 บาท

## (1) วัตถุประสงค์

เพื่อสร้างคุณค่าและความโดดเด่นด้านการท่องเที่ยวมรดกโลกและการบริการ

## (2) สถานที่ดำเนินการ

จังหวัดสุโขทัย จังหวัดเพชรบูรณ์ จังหวัดกำแพงเพชร

## (3) ระยะเวลาดำเนินการ

ตุลาคม 2559 - กันยายน 2561

## (4) วงเงินทั้งสิ้นของกลุ่มโครงการ

232,242,200 บาท

## (5) งบประมาณรายจ่าย จำแนกตามหน่วยงาน/กิจกรรม และประมาณการรายจ่าย

หน่วย : ล้านบาท

หน่วยงาน / กิจกรรม	งบประมาณ		ประมาณการรายจ่าย			รวม
	เริ่มต้น - ปี 2560	ปี 2561	ปี 2562	ปี 2563	ปี 2564 - จบโครงการ	
<b>รวมทั้งสิ้น</b>	<b>53.6700</b>	<b>178.5722</b>	-	-	-	<b>232.2422</b>
<b>1. กระทรวงการท่องเที่ยวและกีฬา</b>	-	<b>20.0000</b>	-	-	-	<b>20.0000</b>
<b>1.1 สำนักงานปลัดกระทรวงการท่องเที่ยวและกีฬา</b>	-	<b>20.0000</b>	-	-	-	<b>20.0000</b>
- ประชาสัมพันธ์ฤดูกาลท่องเที่ยวและส่งเสริมการขาย	-	20.0000	-	-	-	20.0000
<b>2. กระทรวงวัฒนธรรม</b>	<b>53.6700</b>	<b>9.3852</b>	-	-	-	<b>63.0552</b>
<b>2.1 กรมศิลปากร</b>	<b>53.6700</b>	<b>9.3852</b>	-	-	-	<b>63.0552</b>
- ปรับปรุงสิ่งอำนวยความสะดวกนักท่องเที่ยว	-	8.9362	-	-	-	8.9362
- ปรับปรุงเส้นทางเชื่อมแหล่งท่องเที่ยว	53.6700	0.4490	-	-	-	54.1190
<b>3. จังหวัดและกลุ่มจังหวัด</b>	-	<b>149.1870</b>	-	-	-	<b>149.1870</b>
<b>3.1 จังหวัดสุโขทัย</b>	-	<b>116.1870</b>	-	-	-	<b>116.1870</b>
- ปรับปรุงเส้นทางเชื่อมโยงแหล่งท่องเที่ยว	-	116.1870	-	-	-	116.1870
<b>3.2 จังหวัดเพชรบูรณ์</b>	-	<b>7.0000</b>	-	-	-	<b>7.0000</b>
- จัดกิจกรรมส่งเสริมการท่องเที่ยว	-	7.0000	-	-	-	7.0000
<b>3.3 จังหวัดกำแพงเพชร</b>	-	<b>26.0000</b>	-	-	-	<b>26.0000</b>
- ปรับปรุงเส้นทางเชื่อมแหล่งท่องเที่ยว	-	26.0000	-	-	-	26.0000

รายละเอียดงบประมาณจำแนกตามงบรายจ่าย

กลุ่มโครงการ : โครงการส่งเสริมภาคการท่องเที่ยวมรดกโลก

หัวข้อคุณค่า : ต้นน้ำ - พัฒนาแหล่งท่องเที่ยว

กลุ่มกิจกรรม : พัฒนาแหล่งท่องเที่ยวมรดกโลก

กระทรวงวัฒนธรรม

กรมศิลปากร

กิจกรรม : ปรับปรุงสิ่งอำนวยความสะดวกนักท่องเที่ยว 8,936,200 บาท

1. งบลงทุน 8,936,200 บาท

1.1 ค่าครุภัณฑ์ ที่ดินและสิ่งก่อสร้าง 8,936,200 บาท

1.1.1 ค่าครุภัณฑ์ 2,400,000 บาท

1.1.1.1 ครุภัณฑ์ยานพาหนะและขนส่ง 2,400,000 บาท

(1) ครุภัณฑ์ยานพาหนะและขนส่งที่มีราคาต่อหน่วยต่ำกว่า 1 ล้านบาท 2,400,000 บาท

รวม 2 รายการ (รวม 73 หน่วย)

1.1.2 ค่าที่ดินและสิ่งก่อสร้าง 6,536,200 บาท

1.1.2.1 ค่าปรับปรุงสิ่งก่อสร้างอื่น 6,536,200 บาท

(1) ค่าปรับปรุงสิ่งก่อสร้างอื่นที่มีราคาต่อหน่วยต่ำกว่า 10 ล้านบาท 6,536,200 บาท

รวม 3 รายการ (รวม 3 หน่วย)

กิจกรรม : ปรับปรุงเส้นทางเชื่อมแหล่งท่องเที่ยว 449,000 บาท

1. งบลงทุน 449,000 บาท

1.1 ค่าครุภัณฑ์ ที่ดินและสิ่งก่อสร้าง 449,000 บาท

1.1.1 ค่าที่ดินและสิ่งก่อสร้าง 449,000 บาท

1.1.1.1 ค่าปรับปรุงสิ่งก่อสร้างอื่น 449,000 บาท

(1) ค่าปรับปรุงสิ่งก่อสร้างอื่นที่มีราคาต่อหน่วยต่ำกว่า 10 ล้านบาท 449,000 บาท

รวม 1 รายการ (รวม 1 หน่วย)

จังหวัดและกลุ่มจังหวัด

จังหวัดสุโขทัย

กิจกรรม : ปรับปรุงเส้นทางเชื่อมโยงแหล่งท่องเที่ยว 116,187,000 บาท

1. งบลงทุน 116,187,000 บาท

1.1 ค่าครุภัณฑ์ ที่ดินและสิ่งก่อสร้าง 116,187,000 บาท

1.1.1 ค่าที่ดินและสิ่งก่อสร้าง 116,187,000 บาท

1.1.1.1 ค่าปรับปรุงทางและสะพาน 86,187,000 บาท

(1) ค่าปรับปรุงทางและสะพานที่มีราคาต่อหน่วยต่ำกว่า 10 ล้านบาท 29,921,000 บาท

รวม 8 รายการ (รวม 8 หน่วย)

(2) ซ่อมสร้างผิวทางแอสฟัลติกคอนกรีต Pavement Place Recycling

แยกทางหลวงหมายเลข 12 (กม.ที่ 157+500)-แยกทางหลวงชนบท

สท.4014 (กม.ที่ 7+300) ตำบลเมืองเก่า อำเภอเมืองสุโขทัย

จังหวัดสุโขทัย ระยะทาง 6.525 กิโลเมตร 1 แห่ง 26,266,000 บาท

(3) ปรับปรุงทางหลวงหมายเลข 101 ตอนควบคุม 0301 ตอนคุยประตู - คลองโพธิ์ ระหว่าง กม.56 + 775 - กม. 57 + 975 ตำบลสามพวง อำเภอศรีมัท จังหวัดสุโขทัย 1 แห่ง	30,000,000 บาท
1.1.1.2 ค่าก่อสร้างอื่นๆ	30,000,000 บาท
(1) ก่อสร้างเส้นทางจักรยาน ทางหลวงหมายเลข 12 ตอนควบคุม 0303 ตอน สุโขทัย - บ้านกร่าง ระหว่าง กม.177 + 935 - กม. 181 + 746 ตำบลบ้านสวน อำเภอเมืองสุโขทัย จังหวัดสุโขทัย 1 เส้นทาง	30,000,000 บาท
<b>จังหวัดกำแพงเพชร</b>	
<b>กิจกรรม : ปรับปรุงเส้นทางเชื่อมแหล่งท่องเที่ยว</b>	<b>26,000,000 บาท</b>
<b>1. งบลงทุน</b>	<b>26,000,000 บาท</b>
<b>1.1 ค่าครุภัณฑ์ ที่ดินและสิ่งก่อสร้าง</b>	<b>26,000,000 บาท</b>
<b>1.1.1 ค่าที่ดินและสิ่งก่อสร้าง</b>	<b>26,000,000 บาท</b>
<b>1.1.1.1 ค่าปรับปรุงทางและสะพาน</b>	<b>26,000,000 บาท</b>
(1) ปรับปรุงทางหลวงหมายเลข 101 ตอนควบคุม 0100 ตอน นครชุม - น้ำดิบ ระหว่าง กม.11+000 - กม.12+820 ตำบลหนองปลิง อำเภอเมืองกำแพงเพชร จังหวัดกำแพงเพชร 1 สายทาง	26,000,000 บาท
<b>หัวข้อคุณค่า : กลางน้ำ - การสร้างมูลค่าเพิ่มและนวัตกรรม</b>	
<b>กลุ่มกิจกรรม : พัฒนาศักยภาพและรูปแบบกิจกรรมการท่องเที่ยว</b>	
<b>จังหวัดและกลุ่มจังหวัด</b>	
<b>จังหวัดเพชรบูรณ์</b>	
<b>กิจกรรม : จัดกิจกรรมส่งเสริมการท่องเที่ยว</b>	<b>7,000,000 บาท</b>
<b>1. งบดำเนินงาน</b>	<b>7,000,000 บาท</b>
<b>1.1 ค่าตอบแทน ใช้สอยและวัสดุ</b>	<b>7,000,000 บาท</b>
(1) ค่าจ้างเหมาบริการ	7,000,000 บาท
<b>หัวข้อคุณค่า : ปลายน้ำ - การตลาด</b>	
<b>กลุ่มกิจกรรม : ส่งเสริมช่องทางการตลาดและประชาสัมพันธ์</b>	
<b>กระทรวงการท่องเที่ยวและกีฬา</b>	
<b>สำนักงานปลัดกระทรวงการท่องเที่ยวและกีฬา</b>	
<b>กิจกรรม : ประชาสัมพันธ์ฤดูกาลท่องเที่ยวและส่งเสริมการขาย</b>	<b>20,000,000 บาท</b>
<b>1. งบรายจ่ายอื่น</b>	<b>20,000,000 บาท</b>
1) ค่าใช้จ่ายพัฒนาและส่งเสริมการตลาดและประชาสัมพันธ์การท่องเที่ยว มรดกโลกภาคเหนือ จังหวัดสุโขทัย	20,000,000 บาท

## กลุ่มโครงการที่ 3 โครงการส่งเสริมภาคการท่องเที่ยวล้านนา

1,055,123,500 บาท

## (1) วัตถุประสงค์

เพื่อสร้างคุณค่าและความโดดเด่นด้านการท่องเที่ยวล้านนาและการบริการ

## (2) สถานที่ดำเนินการ

จังหวัดเชียงใหม่ จังหวัดลำปาง จังหวัดลำพูน จังหวัดน่าน จังหวัดพะเยา จังหวัดเชียงราย จังหวัดแพร่  
จังหวัดพิษณุโลก จังหวัดอุตรดิตถ์

## (3) ระยะเวลาดำเนินการ

ตุลาคม 2561 - กันยายน 2564

## (4) วงเงินทั้งสิ้นของกลุ่มโครงการ

1,078,123,500 บาท

## (5) งบประมาณรายจ่าย จำแนกตามหน่วยงาน/กิจกรรม และประมาณการรายจ่าย

หน่วย : ล้านบาท

หน่วยงาน / กิจกรรม	งบประมาณ		ประมาณการรายจ่าย			รวม
	เริ่มต้น - ปี 2560	ปี 2561	ปี 2562	ปี 2563	ปี 2564 - จบโครงการ	
<b>รวมทั้งสิ้น</b>	-	1,055.1235	6.0000	7.0000	10.0000	1,078.1235
<b>1. กระทรวงกลาโหม</b>	-	104.8722	-	-	-	104.8722
<b>1.1 กองทัพบก</b>	-	62.4176	-	-	-	62.4176
- การพัฒนาแหล่งท่องเที่ยวเชิงสันทนาการ	-	62.4176	-	-	-	62.4176
<b>1.2 กองทัพอากาศ</b>	-	42.4546	-	-	-	42.4546
- ปรับปรุงเส้นทางเชื่อมแหล่งท่องเที่ยว	-	42.4546	-	-	-	42.4546
<b>2. กระทรวงคมนาคม</b>	-	6.1500	-	-	-	6.1500
<b>2.1 กรมทางหลวงชนบท</b>	-	6.1500	-	-	-	6.1500
- ก่อสร้างและปรับปรุงทางเพื่อสนับสนุนการท่องเที่ยวล้านนา	-	6.1500	-	-	-	6.1500
<b>3. กระทรวงมหาดไทย</b>	-	39.2000	-	-	-	39.2000
<b>3.1 กรมการพัฒนาชุมชน</b>	-	39.2000	-	-	-	39.2000
- จัดกิจกรรมส่งเสริมการท่องเที่ยว	-	39.2000	-	-	-	39.2000
<b>4. กระทรวงศึกษาธิการ</b>	-	49.5000	6.0000	7.0000	10.0000	72.5000
<b>4.1 มหาวิทยาลัยเชียงใหม่</b>	-	10.0000	-	-	-	10.0000
- พัฒนาบุคลากรและธุรกิจการบริการท่องเที่ยว	-	10.0000	-	-	-	10.0000
<b>4.2 มหาวิทยาลัยพะเยา</b>	-	37.0000	-	-	-	37.0000
- พัฒนาศักยภาพการบริการด้านการท่องเที่ยวเชิงวัฒนธรรมเพื่อสร้างความเข้มแข็งของ จังหวัดพะเยาแบบบูรณาการ	-	37.0000	-	-	-	37.0000



หน่วย : ล้านบาท

หน่วยงาน / กิจกรรม	งบประมาณ		ประมาณการรายจ่าย			รวม
	เริ่มต้น - ปี 2560	ปี 2561	ปี 2562	ปี 2563	ปี 2564 - จบโครงการ	
<b>4.3 มหาวิทยาลัยแม่โจ้</b>	-	<b>2.5000</b>	<b>6.0000</b>	<b>7.0000</b>	<b>10.0000</b>	<b>25.5000</b>
- พัฒนาศูนย์บริการและธุรกิจบริการ ท่องเที่ยว	-	2.5000	6.0000	7.0000	10.0000	25.5000
<b>5. จังหวัดและกลุ่มจังหวัด</b>	-	<b>855.4013</b>	-	-	-	<b>855.4013</b>
<b>5.1 จังหวัดเชียงใหม่</b>	-	<b>197.5000</b>	-	-	-	<b>197.5000</b>
- ปรับปรุงเส้นทางเชื่อมแหล่งท่องเที่ยว	-	197.5000	-	-	-	197.5000
<b>5.2 จังหวัดลำปาง</b>	-	<b>59.4080</b>	-	-	-	<b>59.4080</b>
- ปรับปรุงสิ่งอำนวยความสะดวก นักท่องเที่ยว	-	17.9080	-	-	-	17.9080
- จัดกิจกรรมส่งเสริมการท่องเที่ยว	-	15.0000	-	-	-	15.0000
<b>5.3 จังหวัดลำพูน</b>	-	<b>25.0000</b>	-	-	-	<b>25.0000</b>
- ปรับปรุงสิ่งอำนวยความสะดวก นักท่องเที่ยว	-	25.0000	-	-	-	25.0000
<b>5.4 จังหวัดน่าน</b>	-	<b>244.0000</b>	-	-	-	<b>244.0000</b>
- ปรับปรุงสิ่งอำนวยความสะดวก นักท่องเที่ยว	-	244.0000	-	-	-	244.0000
<b>5.5 จังหวัดพะเยา</b>	-	<b>23.7102</b>	-	-	-	<b>23.7102</b>
- จัดกิจกรรมส่งเสริมการท่องเที่ยว	-	23.7102	-	-	-	23.7102
<b>5.6 จังหวัดเชียงราย</b>	-	<b>142.0000</b>	-	-	-	<b>142.0000</b>
- ปรับปรุงสิ่งอำนวยความสะดวก นักท่องเที่ยว	-	142.0000	-	-	-	142.0000
<b>5.7 จังหวัดแพร่</b>	-	<b>14.3400</b>	-	-	-	<b>14.3400</b>
- จัดกิจกรรมส่งเสริมการท่องเที่ยว	-	14.3400	-	-	-	14.3400
<b>5.8 จังหวัดพิษณุโลก</b>	-	<b>20.0000</b>	-	-	-	<b>20.0000</b>
- ปรับปรุงสิ่งอำนวยความสะดวก นักท่องเที่ยว	-	20.0000	-	-	-	20.0000
<b>5.9 จังหวัดอุตรดิตถ์</b>	-	<b>129.4431</b>	-	-	-	<b>129.4431</b>
- ปรับปรุงสิ่งอำนวยความสะดวก นักท่องเที่ยว	-	129.4431	-	-	-	129.4431

รายละเอียดงบประมาณจำแนกตามงบรายจ่าย

กลุ่มโครงการ : โครงการส่งเสริมภาคการท่องเที่ยวล้านนา

ห่วงโซ่คุณค่า : ต้นน้ำ - พัฒนาแหล่งท่องเที่ยว

กลุ่มกิจกรรม : พัฒนาแหล่งท่องเที่ยวล้านนา

กระทรวงกลาโหม

กองทัพบก

กิจกรรม : การพัฒนาแหล่งท่องเที่ยวเชิงเส้นทางการ

62,417,600 บาท

1. งบลงทุน

62,417,600 บาท

1.1 ค่าครุภัณฑ์ ที่ดินและสิ่งก่อสร้าง

62,417,600 บาท

1.1.1 ค่าที่ดินและสิ่งก่อสร้าง

62,417,600 บาท

(1) โครงการพัฒนาแหล่งท่องเที่ยวเชิงเส้นทางการของจังหวัดพิษณุโลก  
ในหน่วยทหารของกองทัพภาคที่ 3

62,417,600 บาท

กองทัพอากาศ

กิจกรรม : ปรับปรุงเส้นทางเชื่อมแหล่งท่องเที่ยว

42,454,600 บาท

1. งบลงทุน

42,454,600 บาท

1.1 ค่าครุภัณฑ์ ที่ดินและสิ่งก่อสร้าง

42,454,600 บาท

1.1.1 ค่าที่ดินและสิ่งก่อสร้าง

42,454,600 บาท

(1) ปรับปรุงมหาธาตุพนมเมทีนดล นภพลภูมิสิริ ตำบลบ้านหลวง  
อำเภอจอมทอง จังหวัดเชียงใหม่ 1 แห่ง

42,454,600 บาท

กระทรวงคมนาคม

กรมทางหลวงชนบท

กิจกรรม : ก่อสร้างและปรับปรุงทางเพื่อสนับสนุนการท่องเที่ยวล้านนา

6,150,000 บาท

1. งบลงทุน

6,150,000 บาท

1.1 ค่าครุภัณฑ์ ที่ดินและสิ่งก่อสร้าง

6,150,000 บาท

1.1.1 ค่าที่ดินและสิ่งก่อสร้าง

6,150,000 บาท

1.1.1.1 ค่าบำรุงรักษาทางและสะพาน

6,150,000 บาท

(1) ค่าบำรุงรักษาทางและสะพานที่มีราคาต่อหน่วยต่ำกว่า 10 ล้านบาท

รวม 1 รายการ (รวม 1 สายทาง)

6,150,000 บาท

จังหวัดและกลุ่มจังหวัด

จังหวัดเชียงใหม่

กิจกรรม : ปรับปรุงเส้นทางเชื่อมแหล่งท่องเที่ยว

197,500,000 บาท

1. งบลงทุน

197,500,000 บาท

1.1 ค่าครุภัณฑ์ ที่ดินและสิ่งก่อสร้าง

197,500,000 บาท

1.1.1 ค่าที่ดินและสิ่งก่อสร้าง

197,500,000 บาท

1.1.1.1 ค่าปรับปรุงทางและสะพาน

197,500,000 บาท

(1) ปรับปรุงเส้นทางเข้าสู่แหล่งท่องเที่ยวหน้าพุร้อนโป่งอ่าง อำเภอเชียงดาว จังหวัดเชียงใหม่ 1 สายทาง	15,000,000 บาท
(2) ปรับปรุงเส้นทางเข้าสู่แหล่งท่องเที่ยวห้วยตึงเฒ่า อำเภอแมริม จังหวัดเชียงใหม่ 1 สายทาง	21,000,000 บาท
(3) ปรับปรุงเส้นทางเข้าสู่แหล่งท่องเที่ยวปางช้างแม่ตะมานและแก่งกี้ด อำเภอแม่แตง จังหวัดเชียงใหม่ 1 สายทาง	27,500,000 บาท
(4) ปรับปรุงเส้นทางเข้าสู่แหล่งท่องเที่ยวทางเข้าผาซ้อ อุทยานแห่งชาติแม่เงา อำเภอดอยหล่อ จังหวัดเชียงใหม่ 1 สายทาง	44,000,000 บาท
(5) ปรับปรุงเส้นทางเข้าสู่แหล่งท่องเที่ยวหน้าตักแม่ยะ อำเภอจอมทอง จังหวัดเชียงใหม่ 1 สายทาง	45,000,000 บาท
(6) ปรับปรุงเส้นทางเข้าสู่แหล่งท่องเที่ยวคอกอ่าวช้างและน้ำพุร้อนฝาง อำเภอฝาง จังหวัดเชียงใหม่ 1 สายทาง	45,000,000 บาท
<b>จังหวัดลำปาง</b>	
<b>กิจกรรม : ปรับปรุงสิ่งอำนวยความสะดวกนักท่องเที่ยว</b>	<b>17,908,000 บาท</b>
<b>1. งบลงทุน</b>	<b>17,908,000 บาท</b>
<b>1.1 ค่าครุภัณฑ์ ที่ดินและสิ่งก่อสร้าง</b>	<b>17,908,000 บาท</b>
<b>1.1.1 ค่าที่ดินและสิ่งก่อสร้าง</b>	<b>17,908,000 บาท</b>
1.1.1.1 ค่าปรับปรุงสิ่งก่อสร้างอื่น	17,908,000 บาท
(1) ปรับปรุงภูมิทัศน์บริเวณรอบพระบรมราชานุสาวรีย์สมเด็จพระนเรศวร มหาราช ระยะที่ 1 อำเภอเกาะคา จังหวัดลำปาง 1 แห่ง	17,908,000 บาท
<b>จังหวัดลำพูน</b>	
<b>กิจกรรม : ปรับปรุงสิ่งอำนวยความสะดวกนักท่องเที่ยว</b>	<b>25,000,000 บาท</b>
<b>1. งบลงทุน</b>	<b>25,000,000 บาท</b>
<b>1.1 ค่าครุภัณฑ์ ที่ดินและสิ่งก่อสร้าง</b>	<b>25,000,000 บาท</b>
<b>1.1.1 ค่าที่ดินและสิ่งก่อสร้าง</b>	<b>25,000,000 บาท</b>
1.1.1.1 ค่าก่อสร้างระบบสาธารณูปโภค	2,630,600 บาท
(1) ค่าก่อสร้างระบบสาธารณูปโภคที่มีราคาต่อหน่วยต่ำกว่า 10 ล้านบาท รวม 2 รายการ (รวม 2 หน่วย)	2,630,600 บาท
1.1.1.2 ค่าก่อสร้างแหล่งน้ำ	3,331,600 บาท
(1) ค่าก่อสร้างแหล่งน้ำที่มีราคาต่อหน่วยต่ำกว่า 10 ล้านบาท รวม 1 รายการ (รวม 1 หน่วย)	3,331,600 บาท
1.1.1.3 ค่าก่อสร้างทางและสะพาน	1,744,800 บาท
(1) ค่าก่อสร้างทางและสะพานที่มีราคาต่อหน่วยต่ำกว่า 10 ล้านบาท รวม 3 รายการ (รวม 3 หน่วย)	1,744,800 บาท

1.1.1.4 ค่าปรับปรุงทางและสะพาน	735,100 บาท
(1) ค่าปรับปรุงทางและสะพานที่มีราคาต่อหน่วยต่ำกว่า 10 ล้านบาท	735,100 บาท
รวม 1 รายการ (รวม 1 หน่วย)	
1.1.1.5 ค่าก่อสร้างอื่นๆ	16,557,900 บาท
(1) ค่าก่อสร้างอื่นๆที่มีราคาต่อหน่วยต่ำกว่า 10 ล้านบาท	16,557,900 บาท
รวม 12 รายการ (รวม 15 หน่วย)	
<b>จังหวัดน่าน</b>	
<b>กิจกรรม : ปรับปรุงสิ่งอำนวยความสะดวกนักท่องเที่ยว</b>	<b>244,000,000 บาท</b>
<b>1. งบลงทุน</b>	<b>244,000,000 บาท</b>
<b>1.1 ค่าครุภัณฑ์ ที่ดินและสิ่งก่อสร้าง</b>	<b>244,000,000 บาท</b>
<b>1.1.1 ค่าที่ดินและสิ่งก่อสร้าง</b>	<b>244,000,000 บาท</b>
1.1.1.1 ค่าปรับปรุงสิ่งก่อสร้างอื่น	244,000,000 บาท
(1) ปรับปรุงภูมิทัศน์บนถนนผากอง ช่วงวัดหัวขวงถึงสี่แยกสวนตาล (นำสายไฟฟ้าและสายโทรศัพท์ลงดิน) ตำบลในเวียง อำเภอเมืองน่าน จังหวัดน่าน 1 แห่ง	140,000,000 บาท
(2) ปรับปรุงภูมิทัศน์บนถนนสุริยพงษ์ ช่วงสี่แยกพันต้นถึงวัดมิ่งเมือง (นำสายไฟฟ้าลงดินและสายโทรศัพท์ลงดิน) ตำบลในเวียง อำเภอเมืองน่าน จังหวัดน่าน 1 แห่ง	60,000,000 บาท
(3) ปรับปรุงภูมิทัศน์แหล่งท่องเที่ยวภายในบริเวณพระธาตุแช่แห้ง และถนนพทุฑฐูชา โดยการนำสายไฟฟ้าลงดิน จังหวัดน่าน 1 แห่ง	44,000,000 บาท
<b>จังหวัดเชียงราย</b>	
<b>กิจกรรม : ปรับปรุงสิ่งอำนวยความสะดวกนักท่องเที่ยว</b>	<b>142,000,000 บาท</b>
<b>1. งบลงทุน</b>	<b>142,000,000 บาท</b>
<b>1.1 ค่าครุภัณฑ์ ที่ดินและสิ่งก่อสร้าง</b>	<b>142,000,000 บาท</b>
<b>1.1.1 ค่าที่ดินและสิ่งก่อสร้าง</b>	<b>142,000,000 บาท</b>
1.1.1.1 ค่าปรับปรุงสิ่งก่อสร้างอื่น	32,000,000 บาท
(1) ปรับปรุงแหล่งท่องเที่ยวทางด้านวัฒนธรรมล้านนา ตำบลริมกก อำเภอเมืองเชียงราย จังหวัดเชียงราย 1 แห่ง	32,000,000 บาท
1.1.1.2 ค่าก่อสร้างอื่นๆ	110,000,000 บาท
(1) ก่อสร้างปรับปรุงระบบไฟฟ้าเป็นเคเบิลใต้ดินบริเวณ ถนนบรรพปราการ ตำบลเวียง อำเภอเมืองเชียงราย จังหวัดเชียงราย 1 แห่ง	110,000,000 บาท

## จังหวัดพิษณุโลก

กิจกรรม : ปรับปรุงสิ่งอำนวยความสะดวกนักท่องเที่ยว	20,000,000 บาท
1. งบลงทุน	20,000,000 บาท
1.1 ค่าครุภัณฑ์ ที่ดินและสิ่งก่อสร้าง	20,000,000 บาท
1.1.1 ค่าที่ดินและสิ่งก่อสร้าง	20,000,000 บาท
1.1.1.1 ค่าปรับปรุงสิ่งก่อสร้างอื่น	20,000,000 บาท
(1) ปรับปรุงภูมิทัศน์ริมตลิ่งหน้าวัดเกาะแก้ว หมู่ที่ 4 ตำบลจอมทอง อำเภอเมืองพิษณุโลก จังหวัดพิษณุโลก 1 แห่ง	20,000,000 บาท

## จังหวัดอุดรธานี

กิจกรรม : ปรับปรุงสิ่งอำนวยความสะดวกนักท่องเที่ยว	129,443,100 บาท
1. งบดำเนินงาน	15,000,000 บาท
1.1 ค่าตอบแทน ใช้สอยและวัสดุ	15,000,000 บาท
(1) ค่าจ้างเหมาบริการ	15,000,000 บาท
2. งบลงทุน	114,443,100 บาท
2.1 ค่าครุภัณฑ์ ที่ดินและสิ่งก่อสร้าง	114,443,100 บาท
2.1.1 ค่าที่ดินและสิ่งก่อสร้าง	114,443,100 บาท
2.1.1.1 ค่าก่อสร้างอื่นๆ	114,443,100 บาท
(1) ปรับปรุงภูมิทัศน์เมืองลับแล โดยการนำสายไฟฟ้าและสายเคเบิลลงดิน	114,443,100 บาท

## หวังโซ่คุณค่า : กลางน้ำ - การสร้างมูลค่าเพิ่มและนวัตกรรม

กลุ่มกิจกรรม : พัฒนาบุคลากรและรูปแบบกิจกรรมการท่องเที่ยว

กระทรวงมหาดไทย

กรมการพัฒนาชุมชน

กิจกรรม : จัดกิจกรรมส่งเสริมการท่องเที่ยว	39,200,000 บาท
1. งบดำเนินงาน	39,200,000 บาท
1.1 ค่าตอบแทน ใช้สอยและวัสดุ	39,200,000 บาท
(1) ค่าใช้จ่ายดำเนินงานส่งเสริมหมู่บ้านท่องเที่ยวโดยชุมชน	
สถานพลังประชารัฐ จังหวัดเชียงใหม่	39,200,000 บาท

กระทรวงศึกษาธิการ

มหาวิทยาลัยเชียงใหม่

กิจกรรม : พัฒนาบุคลากรและธุรกิจบริการท่องเที่ยว	10,000,000 บาท
1. งบเงินอุดหนุน	10,000,000 บาท
1.1 เงินอุดหนุนทั่วไป	10,000,000 บาท
1) เงินอุดหนุนโครงการถ่ายทอดความรู้จากมหาวิทยาลัยสู่ชุมชนผ่านเส้นทางท่องเที่ยวต้นแบบ	10,000,000 บาท

มหาวิทยาลัยพะเยา

กิจกรรม : พัฒนาศักยภาพการบริการด้านการท่องเที่ยวเชิงวัฒนธรรมเพื่อสร้างความเข้มแข็ง

ของจังหวัดพะเยาแบบบูรณาการ	37,000,000 บาท
1. งบเงินอุดหนุน	37,000,000 บาท

<b>1.1 เงินอุดหนุนทั่วไป</b>	<b>37,000,000 บาท</b>
1) ค่าครุภัณฑ์	300,000 บาท
(1) ครุภัณฑ์อื่น ๆ ที่มีราคาต่อหน่วยต่ำกว่า 1 ล้านบาท	
รวม 4 รายการ (รวม 7 หน่วย)	300,000 บาท
2) เงินอุดหนุนโครงการพัฒนาศักยภาพการบริการด้านการท่องเที่ยวเชิงวัฒนธรรม เพื่อสร้างความเข้มแข็งของจังหวัดพะเยาแบบบูรณาการ	36,700,000 บาท
<b>มหาวิทยาลัยแม่โจ้</b>	
<b>กิจกรรม : พัฒนาศูนย์บุคลากรและธุรกิจการบริการท่องเที่ยว</b>	<b>2,500,000 บาท</b>
<b>1. งบเงินอุดหนุน</b>	<b>2,500,000 บาท</b>
<b>1.1 เงินอุดหนุนทั่วไป</b>	<b>2,500,000 บาท</b>
1) เงินอุดหนุนโครงการพัฒนาศูนย์บุคลากรและธุรกิจการบริการท่องเที่ยว	2,500,000 บาท
<b>จังหวัดและกลุ่มจังหวัด</b>	
<b>จังหวัดลำปาง</b>	
<b>กิจกรรม : พัฒนาศูนย์บุคลากรและธุรกิจบริการท่องเที่ยวล้านนา</b>	<b>26,500,000 บาท</b>
<b>1. งบดำเนินงาน</b>	<b>26,500,000 บาท</b>
<b>1.1 ค่าตอบแทน ใช้สอยและวัสดุ</b>	<b>26,500,000 บาท</b>
(1) ค่าตอบแทนวิทยากรสัมมนาและฝึกอบรม	3,600 บาท
(2) ค่าใช้จ่ายในการสัมมนาและฝึกอบรม	4,493,600 บาท
(3) ค่าจ้างเหมาบริการ	22,000,000 บาท
(4) วัสดุสำนักงาน	2,800 บาท
<b>กิจกรรม : จัดกิจกรรมส่งเสริมการท่องเที่ยว</b>	<b>15,000,000 บาท</b>
<b>1. งบดำเนินงาน</b>	<b>15,000,000 บาท</b>
<b>1.1 ค่าตอบแทน ใช้สอยและวัสดุ</b>	<b>15,000,000 บาท</b>
(1) ค่าจ้างเหมาบริการ	15,000,000 บาท
<b>จังหวัดพะเยา</b>	
<b>กิจกรรม : จัดกิจกรรมส่งเสริมการท่องเที่ยว</b>	<b>23,710,200 บาท</b>
<b>1. งบดำเนินงาน</b>	<b>1,210,200 บาท</b>
<b>1.1 ค่าตอบแทน ใช้สอยและวัสดุ</b>	<b>1,210,200 บาท</b>
(1) ค่าตอบแทนวิทยากรสัมมนาและฝึกอบรม	108,000 บาท
(2) ค่าเบี้ยเลี้ยง ที่พักและพาหนะ	666,600 บาท
(3) ค่าจ้างเหมาบริการ	435,600 บาท
<b>2. งบลงทุน</b>	<b>22,500,000 บาท</b>
<b>2.1 ค่าครุภัณฑ์ ที่ดินและสิ่งก่อสร้าง</b>	<b>22,500,000 บาท</b>
<b>2.1.1 ค่าที่ดินและสิ่งก่อสร้าง</b>	<b>22,500,000 บาท</b>
<b>2.1.1.1 ค่าจ้างที่ปรึกษา</b>	<b>22,500,000 บาท</b>
(1) ค่าจ้างบริษัทที่ปรึกษาที่มีราคาต่อหน่วยต่ำกว่า 10 ล้านบาท	22,500,000 บาท
รวม 1 รายการ (รวม 9 หน่วย)	

## จังหวัดแพร่

## กิจกรรม : จัดกิจกรรมส่งเสริมการท่องเที่ยว

14,340,000 บาท

## 1. งบดำเนินงาน

14,340,000 บาท

## 1.1 ค่าตอบแทน ใช้สอยและวัสดุ

14,340,000 บาท

- (1) ค่าตอบแทนวิทยากรสัมมนาและฝึกอบรม
- (2) ค่าจ้างเหมาบริการ
- (3) ค่าใช้จ่ายในการสัมมนาและฝึกอบรม
- (4) ค่าเบี้ยเลี้ยง ที่พักและพาหนะ
- (5) วัสดุสำนักงาน
- (6) วัสดุเชื้อเพลิงและหล่อลื่น
- (7) วัสดุโฆษณาและเผยแพร่
- (8) วัสดุคอมพิวเตอร์

633,600 บาท

2,600,000 บาท

3,600,000 บาท

4,416,000 บาท

1,450,400 บาท

420,000 บาท

500,000 บาท

720,000 บาท

## กลุ่มโครงการที่ 4 โครงการส่งเสริมภาคการท่องเที่ยวกลุ่มเฉพาะ

399,102,600 บาท

## (1) วัตถุประสงค์

เพื่อสร้างคุณค่าและความโดดเด่นด้านการท่องเที่ยวกลุ่มเฉพาะและการบริการ

## (2) สถานที่ดำเนินการ

จังหวัดเชียงใหม่ จังหวัดลำปาง จังหวัดน่าน จังหวัดพิจิตร จังหวัดนครสวรรค์ จังหวัดอุทัยธานี

## (3) ระยะเวลาดำเนินการ

ตุลาคม 2560 - กันยายน 2561

## (4) วงเงินทั้งสิ้นของกลุ่มโครงการ

399,102,600 บาท

## (5) งบประมาณรายจ่าย จำแนกตามหน่วยงาน/กิจกรรม และประมาณการรายจ่าย

หน่วย : ล้านบาท

หน่วยงาน / กิจกรรม	งบประมาณ		ประมาณการรายจ่าย			รวม
	เริ่มต้น - ปี 2560	ปี 2561	ปี 2562	ปี 2563	ปี 2564 - จบโครงการ	
<b>รวมทั้งสิ้น</b>	-	<b>399.1026</b>	-	-	-	<b>399.1026</b>
<b>1. กระทรวงมหาดไทย</b>	-	<b>82.8830</b>	-	-	-	<b>82.8830</b>
<b>1.1 กรมการพัฒนาชุมชน</b>	-	<b>55.0000</b>	-	-	-	<b>55.0000</b>
- ปรับปรุงสิ่งอำนวยความสะดวก นักท่องเที่ยว	-	55.0000	-	-	-	55.0000
- ปรับปรุงสิ่งอำนวยความสะดวก นักท่องเที่ยว	-	27.8830	-	-	-	27.8830
<b>2. กระทรวงวัฒนธรรม</b>	-	<b>12.0000</b>	-	-	-	<b>12.0000</b>
<b>2.1 กรมศิลปากร</b>	-	<b>12.0000</b>	-	-	-	<b>12.0000</b>
- จัดกิจกรรมส่งเสริมการท่องเที่ยว	-	12.0000	-	-	-	12.0000
<b>3. กระทรวงศึกษาธิการ</b>	-	<b>109.9000</b>	-	-	-	<b>109.9000</b>
<b>3.1 มหาวิทยาลัยเชียงใหม่</b>	-	<b>48.9000</b>	-	-	-	<b>48.9000</b>
- จัดกิจกรรมส่งเสริมการท่องเที่ยว	-	48.9000	-	-	-	48.9000
<b>3.2 มหาวิทยาลัยสวนดุสิต</b>	-	<b>61.0000</b>	-	-	-	<b>61.0000</b>
- พัฒนาบุคลากรและรูปแบบกิจกรรม ท่องเที่ยว	-	61.0000	-	-	-	61.0000
<b>4. จังหวัดและกลุ่มจังหวัด</b>	-	<b>194.3196</b>	-	-	-	<b>194.3196</b>
<b>4.1 จังหวัดเชียงใหม่</b>	-	<b>15.0000</b>	-	-	-	<b>15.0000</b>
- จัดกิจกรรมส่งเสริมการท่องเที่ยว	-	15.0000	-	-	-	15.0000
<b>4.2 จังหวัดลำปาง</b>	-	<b>14.6356</b>	-	-	-	<b>14.6356</b>
- พัฒนาบุคลากรและธุรกิจบริการท่องเที่ยว	-	1.1356	-	-	-	1.1356
- จัดกิจกรรมส่งเสริมการท่องเที่ยว	-	13.5000	-	-	-	13.5000



หน่วย : ล้านบาท

หน่วยงาน / กิจกรรม	งบประมาณ		ประมาณการรายจ่าย			รวม
	เริ่มต้น - ปี 2560	ปี 2561	ปี 2562	ปี 2563	ปี 2564 - จบโครงการ	
<b>4.3 จังหวัดน่าน</b>	-	<b>17.3000</b>	-	-	-	<b>17.3000</b>
- พัฒนาบุคลากรและธุรกิจบริการ ท่องเที่ยว	-	8.0000	-	-	-	8.0000
- จัดกิจกรรมส่งเสริมการท่องเที่ยว	-	9.3000	-	-	-	9.3000
<b>4.4 จังหวัดพิจิตร</b>	-	<b>23.1000</b>	-	-	-	<b>23.1000</b>
- พัฒนาบุคลากรและธุรกิจบริการ ท่องเที่ยว	-	21.0000	-	-	-	21.0000
- ประชาสัมพันธ์ฤดูกาลท่องเที่ยวและ ส่งเสริมการขาย	-	2.1000	-	-	-	2.1000
<b>4.5 จังหวัดนครสวรรค์</b>	-	<b>10.2840</b>	-	-	-	<b>10.2840</b>
- ปรับปรุงสิ่งอำนวยความสะดวก นักท่องเที่ยว	-	10.2840	-	-	-	10.2840
<b>4.6 จังหวัดอุทัยธานี</b>	-	<b>114.0000</b>	-	-	-	<b>114.0000</b>
- จัดกิจกรรมส่งเสริมการท่องเที่ยว	-	114.0000	-	-	-	114.0000

รายละเอียดงบประมาณจำแนกตามงบรายจ่าย

กลุ่มโครงการ : โครงการส่งเสริมภาคการท่องเที่ยวของกลุ่มเฉพาะ

ห่วงโซ่คุณค่า : ต้นน้ำ - พัฒนาแหล่งท่องเที่ยว

กลุ่มกิจกรรม : พัฒนาแหล่งท่องเที่ยวของกลุ่มเฉพาะ

กระทรวงมหาดไทย

กรมการพัฒนาชุมชน

กิจกรรม : ปรับปรุงสิ่งอำนวยความสะดวกนักท่องเที่ยว

55,000,000 บาท

**1. งบดำเนินงาน**

55,000,000 บาท

**1.1 ค่าตอบแทน ใช้สอยและวัสดุ**

55,000,000 บาท

(1) ค่าใช้จ่ายดำเนินงานพัฒนาเศรษฐกิจฐานรากด้วยการท่องเที่ยวโดยชุมชน :

สถานหลังประชารัฐพัฒนาการท่องเที่ยวโดยชุมชน จังหวัดเพชรบูรณ์

55,000,000 บาท

กรมส่งเสริมการปกครองท้องถิ่น

กิจกรรม : ปรับปรุงสิ่งอำนวยความสะดวกนักท่องเที่ยว

27,883,000 บาท

**1. งบเงินอุดหนุน**

27,883,000 บาท

**1.1 เงินอุดหนุนเฉพาะกิจ**

27,883,000 บาท

**1) ค่าที่ดิน/สิ่งก่อสร้าง**

27,883,000 บาท

(1) ก่อสร้างอาคารศูนย์แสดงสินค้าและการท่องเที่ยวนครลำปาง

เทศบาลนครลำปาง อำเภอเมืองลำปาง จังหวัดลำปาง 1 แห่ง

27,883,000 บาท

จังหวัดนครสวรรค์

กิจกรรม : ปรับปรุงสิ่งอำนวยความสะดวกนักท่องเที่ยว

10,284,000 บาท

**1. งบลงทุน**

10,284,000 บาท

**1.1 ค่าครุภัณฑ์ ที่ดินและสิ่งก่อสร้าง**

10,284,000 บาท

**1.1.1 ค่าที่ดินและสิ่งก่อสร้าง**

10,284,000 บาท

**1.1.1.1 ค่าก่อสร้างอื่นๆ**

10,284,000 บาท

(1) ก่อสร้างอาคารพิพิธภัณฑสถานและก่อสร้างห้องน้ำสาธารณะ

หมู่ที่ 2 ตำบลโพธิ์ประสาธ อำเภอไพศาลี จังหวัดนครสวรรค์ 1 แห่ง

10,284,000 บาท

ห่วงโซ่คุณค่า : กลางน้ำ - การสร้างมูลค่าเพิ่มและนวัตกรรม

กลุ่มกิจกรรม : พัฒนาศักยภาพและรูปแบบกิจกรรมการท่องเที่ยว

กระทรวงวัฒนธรรม

กรมศิลปากร

กิจกรรม : จัดกิจกรรมส่งเสริมการท่องเที่ยว

12,000,000 บาท

**1. งบลงทุน**

12,000,000 บาท

**1.1 ค่าครุภัณฑ์ ที่ดินและสิ่งก่อสร้าง**

12,000,000 บาท

**1.1.1 ค่าที่ดินและสิ่งก่อสร้าง**

12,000,000 บาท

**1.1.1.1 ค่าปรับปรุงสิ่งก่อสร้างอื่น**

12,000,000 บาท

(1) ค่าปรับปรุงสิ่งก่อสร้างอื่นที่มีราคาต่อหน่วยต่ำกว่า 10 ล้านบาท

2,000,000 บาท

รวม 1 รายการ (รวม 1 หน่วย)

(2) ปรับปรุงภูมิทัศน์วัดอุโปสถาราม ตำบลสะแกกรัง อำเภอเมืองอุทัยธานี จังหวัดอุทัยธานี 1 แห่ง	10,000,000 บาท
<b>กระทรวงศึกษาธิการ</b>	
<b>มหาวิทยาลัยเชียงใหม่</b>	
<b>กิจกรรม : จัดกิจกรรมส่งเสริมการท่องเที่ยว</b>	<b>48,900,000 บาท</b>
<b>1. งบประมาณอุดหนุน</b>	<b>48,900,000 บาท</b>
<b>1.1 เงินอุดหนุนทั่วไป</b>	<b>48,900,000 บาท</b>
1) เงินอุดหนุนโครงการหน้าต่างการท่องเที่ยวสู่ล้านนา (Lanna Tourism Enclave)	40,000,000 บาท
2) เงินอุดหนุนโครงการล้านนา เล่าว่า	8,900,000 บาท
<b>มหาวิทยาลัยสวนดุสิต</b>	
<b>กิจกรรม : พัฒนาคูคณาจารย์และรูปแบบกิจกรรมท่องเที่ยว</b>	<b>61,000,000 บาท</b>
<b>1. งบประมาณอุดหนุน</b>	<b>61,000,000 บาท</b>
<b>1.1 เงินอุดหนุนทั่วไป</b>	<b>61,000,000 บาท</b>
1) โครงการพัฒนาการท่องเที่ยวชุมชนต้นแบบ เพื่อพัฒนาเชื่อมโยง การท่องเที่ยวภาคเหนือ	28,000,000 บาท
2) โครงการจัดการความรู้อัตลักษณ์อาหารชนเผ่า เพื่อสร้างเส้นทาง ทางการท่องเที่ยว	33,000,000 บาท
<b>จังหวัดและกลุ่มจังหวัด</b>	
<b>จังหวัดเชียงใหม่</b>	
<b>กิจกรรม : จัดกิจกรรมส่งเสริมการท่องเที่ยว</b>	<b>15,000,000 บาท</b>
<b>1. งบดำเนินงาน</b>	<b>15,000,000 บาท</b>
<b>1.1 ค่าตอบแทน ใช้สอยและวัสดุ</b>	<b>15,000,000 บาท</b>
(1) ค่าจ้างเหมาบริการ	15,000,000 บาท
<b>จังหวัดลำปาง</b>	
<b>กิจกรรม : พัฒนาคูคณาจารย์และธุรกิจบริการท่องเที่ยว</b>	<b>1,135,600 บาท</b>
<b>1. งบดำเนินงาน</b>	<b>1,135,600 บาท</b>
<b>1.1 ค่าตอบแทน ใช้สอยและวัสดุ</b>	<b>1,135,600 บาท</b>
(1) ค่าใช้จ่ายในการสัมมนาและฝึกอบรม	1,135,600 บาท
<b>กิจกรรม : จัดกิจกรรมส่งเสริมการท่องเที่ยว</b>	<b>13,500,000 บาท</b>
<b>1. งบดำเนินงาน</b>	<b>13,500,000 บาท</b>
<b>1.1 ค่าตอบแทน ใช้สอยและวัสดุ</b>	<b>13,500,000 บาท</b>
(1) ค่าจ้างเหมาบริการ	13,500,000 บาท
<b>จังหวัดน่าน</b>	
<b>กิจกรรม : พัฒนาคูคณาจารย์และธุรกิจบริการท่องเที่ยว</b>	<b>8,000,000 บาท</b>
<b>1. งบดำเนินงาน</b>	<b>8,000,000 บาท</b>
<b>1.1 ค่าตอบแทน ใช้สอยและวัสดุ</b>	<b>8,000,000 บาท</b>
(1) ค่าจ้างเหมาบริการ	8,000,000 บาท

กิจกรรม : จัดกิจกรรมส่งเสริมการท่องเที่ยว	9,300,000 บาท
<b>1. งบดำเนินงาน</b>	<b>9,300,000 บาท</b>
<b>1.1 ค่าตอบแทน ใช้สอยและวัสดุ</b>	<b>9,300,000 บาท</b>
(1) ค่าจ้างเหมาบริการ	9,300,000 บาท
<b>จังหวัดพิจิตร</b>	
กิจกรรม : พัฒนาบุคลากรและธุรกิจบริการท่องเที่ยว	21,000,000 บาท
<b>1. งบดำเนินงาน</b>	<b>14,000,000 บาท</b>
<b>1.1 ค่าตอบแทน ใช้สอยและวัสดุ</b>	<b>14,000,000 บาท</b>
(1) ค่าจ้างเหมาบริการ	3,220,000 บาท
(2) วัสดุก่อสร้าง	10,500,000 บาท
(3) วัสดุโฆษณาและเผยแพร่	280,000 บาท
<b>2. งบลงทุน</b>	<b>7,000,000 บาท</b>
<b>2.1 ค่าครุภัณฑ์ ที่ดินและสิ่งก่อสร้าง</b>	<b>7,000,000 บาท</b>
<b>2.1.1 ค่าครุภัณฑ์</b>	<b>7,000,000 บาท</b>
2.1.1.1 ครุภัณฑ์ยานพาหนะและขนส่ง	7,000,000 บาท
(1) รถราชชมวิว 7 คัน	7,000,000 บาท
<b>จังหวัดอุทัยธานี</b>	
กิจกรรม : จัดกิจกรรมส่งเสริมการท่องเที่ยว	114,000,000 บาท
<b>1. งบดำเนินงาน</b>	<b>4,010,000 บาท</b>
<b>1.1 ค่าตอบแทน ใช้สอยและวัสดุ</b>	<b>4,010,000 บาท</b>
(1) ค่าตอบแทนผู้ปฏิบัติงานให้ทางราชการ	854,000 บาท
(2) ค่าจ้างเหมาบริการ	1,605,000 บาท
(3) ค่าเบี้ยเลี้ยง ที่พักและพาหนะ	120,000 บาท
(4) ค่าประชาสัมพันธ์	100,000 บาท
(5) ค่าใช้จ่ายในการสัมมนาและฝึกอบรม	982,000 บาท
(6) วัสดุสนามและการฝึก	349,000 บาท
<b>2. งบลงทุน</b>	<b>109,990,000 บาท</b>
<b>2.1 ค่าครุภัณฑ์ ที่ดินและสิ่งก่อสร้าง</b>	<b>109,990,000 บาท</b>
<b>2.1.1 ค่าที่ดินและสิ่งก่อสร้าง</b>	<b>109,990,000 บาท</b>
2.1.1.1 ค่าก่อสร้างอื่นๆ	109,990,000 บาท
(1) ก่อสร้างเขื่อนป้องกันตลิ่งริมแม่น้ำสะแกกรัง ยาว 300 เมตร หมู่ที่ 1 ตำบลน้ำซึม อำเภอเมืองอุทัยธานี จังหวัดอุทัยธานี 1 แห่ง	44,800,000 บาท
(2) ก่อสร้างเขื่อนป้องกันตลิ่งริมแม่น้ำสะแกกรัง ยาว 300 เมตร หมู่ที่ 1 ตำบลสะแกกรัง อำเภอเมืองอุทัยธานี จังหวัดอุทัยธานี 1 แห่ง	44,800,000 บาท
(3) ก่อสร้างถนนคอนกรีตเสริมเหล็ก ยาว 1.500 กิโลเมตรและ ระบบระบายน้ำ หมู่ที่ 3 - 6 ตำบลหาดทอง อำเภอเมืองอุทัยธานี จังหวัดอุทัยธานี 1 แห่ง	10,390,000 บาท

(4) ก่อสร้างถนนคอนกรีตเสริมเหล็กและระบบระบายน้ำ หมู่ที่ 1 - 5 ตำบลเกาะเทโพ อำเภอเมืองอุทัยธานี จังหวัดอุทัยธานี 1 แห่ง	10,000,000 บาท
ห่วงโซ่คุณค่า : ปลายน้ํา - การตลาด	
กลุ่มกิจกรรม : ส่งเสริมช่องทางการตลาดและประชาสัมพันธ์ จังหวัดและกลุ่มจังหวัด จังหวัดพิจิตร	
กิจกรรม : ประชาสัมพันธ์ฤดูกาลท่องเที่ยวและส่งเสริมการขาย	2,100,000 บาท
1. งบประมาณ	2,100,000 บาท
1.1 ค่าตอบแทน ใช้สอยและวัสดุ	2,100,000 บาท
(1) ค่าจ้างเหมาบริการ	2,100,000 บาท

แนวทางการดำเนินงานที่ 1.1.4 พัฒนาด้านสังคม ยกระดับคุณภาพชีวิต และสิ่งแวดล้อม

กลุ่มโครงการที่ 1 โครงการบริหารจัดการทรัพยากรธรรมชาติและสิ่งแวดล้อมภาคเหนือ

1,118,968,100 บาท

(1) วัตถุประสงค์

เพื่อให้การบริหารจัดการทรัพยากรธรรมชาติและสิ่งแวดล้อมในเขตพื้นที่ภาคเหนืออย่างเป็นระบบ และส่งเสริมการมีส่วนร่วมในการควบคุมและแก้ไขปัญหาสิ่งแวดล้อมอย่างยั่งยืน

(2) สถานที่ดำเนินการ

จังหวัดเชียงใหม่ จังหวัดแม่ฮ่องสอน จังหวัดลำปาง จังหวัดลำพูน จังหวัดน่าน จังหวัดพะเยา จังหวัดเชียงราย จังหวัดแพร่ จังหวัดตาก จังหวัดพิษณุโลก จังหวัดสุโขทัย จังหวัดเพชรบูรณ์ จังหวัดอุตรดิตถ์ จังหวัดกำแพงเพชร จังหวัดพิจิตร จังหวัดนครสวรรค์ จังหวัดอุทัยธานี

(3) ระยะเวลาดำเนินการ

ตุลาคม 2560 - กันยายน 2562

(4) วงเงินทั้งสิ้นของกลุ่มโครงการ

1,118,968,100 บาท

(5) งบประมาณรายจ่าย จำแนกตามหน่วยงาน/กิจกรรม และประมาณการรายจ่าย

หน่วย : ล้านบาท

หน่วยงาน / กิจกรรม	งบประมาณ		ประมาณการรายจ่าย			รวม
	เริ่มต้น - ปี 2560	ปี 2561	ปี 2562	ปี 2563	ปี 2564 - จบโครงการ	
<b>รวมทั้งสิ้น</b>	-	<b>1,118.9681</b>	-	-	-	<b>1,118.9681</b>
<b>1. กระทรวงทรัพยากรธรรมชาติและสิ่งแวดล้อม</b>	-	<b>1,078.9681</b>	-	-	-	<b>1,078.9681</b>
<b>1.1 กรมป่าไม้</b>	-	<b>822.0397</b>	-	-	-	<b>822.0397</b>
- พื้นฟูอนุรักษ์ป่าต้นน้ำ (เพิ่มพื้นที่ป่า/ ป่าชุมชน/ปลูกพืชผสมผสาน)	-	822.0397	-	-	-	822.0397
<b>1.2 กรมอุทยานแห่งชาติ สัตว์ป่า และพันธุ์พืช</b>	-	<b>256.9284</b>	-	-	-	<b>256.9284</b>
- พื้นฟูอนุรักษ์ป่าต้นน้ำ (เพิ่มพื้นที่ป่า/ ป่าชุมชน/ปลูกพืชผสมผสาน)	-	256.9284	-	-	-	256.9284
<b>3. จังหวัดและกลุ่มจังหวัด</b>	-	<b>40.0000</b>	-	-	-	<b>40.0000</b>
<b>3.1 จังหวัดอุตรดิตถ์</b>	-	<b>40.0000</b>	-	-	-	<b>40.0000</b>
- การบริหารจัดการแหล่งน้ำ	-	40.0000	-	-	-	40.0000

## รายละเอียดงบประมาณจำแนกตามงบรายจ่าย

เป้าหมาย : เศรษฐกิจระดับภาคเติบโตตามศักยภาพ ประชาชนมีความเป็นอยู่และคุณภาพชีวิตดีขึ้น

ตัวชี้วัดเป้าหมาย : อัตราการขยายตัวมูลค่าผลิตภัณฑ์มวลรวมจังหวัด (GPP) เพิ่มขึ้น ร้อยละ 2

แนวทางการดำเนินงานที่ 1.1.4 พัฒนาด้านสังคม ยกระดับคุณภาพชีวิต และสิ่งแวดล้อม

ตัวชี้วัดแนวทางการดำเนินงาน : ด้านสังคมได้รับการปรับปรุงพัฒนา ประชาชนมีคุณภาพชีวิตดีขึ้น ร้อยละ 1

กลุ่มโครงการ : โครงการบริหารจัดการทรัพยากรธรรมชาติและสิ่งแวดล้อมภาคเหนือ

ห่วงโซ่คุณค่า : ต้นน้ำ - พัฒนาโครงสร้างพื้นฐานด้านสังคม

กลุ่มกิจกรรม : พื้นฟูและอนุรักษ์ป่าต้นน้ำ

กระทรวงทรัพยากรธรรมชาติและสิ่งแวดล้อม

กรมป่าไม้

กิจกรรม : พื้นฟูอนุรักษ์ป่าต้นน้ำ (เพิ่มพื้นที่ป่า/ป่าชุมชน/ปลูกพืชผสมผสาน) 822,039,700 บาท

1. งบดำเนินงาน 95,691,200 บาท

1.1 ค่าตอบแทน ใช้สอยและวัสดุ 95,691,200 บาท

(1) ค่าเบี้ยเลี้ยง ค่าที่พักและพาหนะ 25,483,200 บาท

(2) ค่าซ่อมแซมยานพาหนะและขนส่ง 973,000 บาท

(3) ค่าจ้างเหมาบริการ 19,735,000 บาท

(4) ค่าใช้จ่ายในการสัมมนาและฝึกอบรม 6,692,000 บาท

(5) ค่าใช้จ่ายในการโฆษณาและประชาสัมพันธ์ 7,015,000 บาท

(6) ค่าจ้างเหมาพนักงาน 7,848,000 บาท

(7) วัสดุสำนักงาน 3,941,000 บาท

(8) วัสดุเชื้อเพลิงและหล่อลื่น 4,303,000 บาท

(9) วัสดุคอมพิวเตอร์ 1,301,000 บาท

(10) วัสดุการเกษตร 18,400,000 บาท

2. งบลงทุน 724,448,500 บาท

2.1 ค่าครุภัณฑ์ ที่ดินและสิ่งก่อสร้าง 724,448,500 บาท

2.1.1 ค่าครุภัณฑ์ 37,345,000 บาท

2.1.1.1 ครุภัณฑ์สำนักงาน 346,500 บาท

(1) ครุภัณฑ์สำนักงานที่มีราคาต่อหน่วยต่ำกว่า 1 ล้านบาท 346,500 บาท

รวม 14 รายการ (รวม 35 หน่วย)

2.1.1.2 ครุภัณฑ์ยานพาหนะและขนส่ง 34,496,000 บาท

(1) ครุภัณฑ์ยานพาหนะและขนส่งที่มีราคาต่อหน่วยต่ำกว่า 1 ล้านบาท 34,496,000 บาท

รวม 20 รายการ (รวม 46 หน่วย)

2.1.1.3 ครุภัณฑ์โฆษณาและเผยแพร่ 490,000 บาท

(1) ครุภัณฑ์โฆษณาและเผยแพร่ที่มีราคาต่อหน่วยต่ำกว่า 1 ล้านบาท 490,000 บาท

รวม 6 รายการ (รวม 10 หน่วย)

2.1.1.4	ครุภัณฑ์ไฟฟ้าและวิทยุ	2,012,500 บาท
(1)	ครุภัณฑ์ไฟฟ้าและวิทยุที่มีราคาต่อหน่วยต่ำกว่า 1 ล้านบาท	2,012,500 บาท
	รวม 14 รายการ (รวม 35 หน่วย)	
<b>2.1.2</b>	<b>ค่าที่ดินและสิ่งก่อสร้าง</b>	<b>687,103,500 บาท</b>
2.1.2.1	ค่าก่อสร้างอาคารที่ทำการและสิ่งก่อสร้างประกอบ	38,913,000 บาท
(1)	ค่าก่อสร้างอาคารที่ทำการและสิ่งก่อสร้างประกอบที่มีราคาต่อหน่วยต่ำกว่า 10 ล้านบาท รวม 20 รายการ (รวม 45 หน่วย)	26,115,000 บาท
(2)	ก่อสร้างอาคารที่ทำการ และอาคารประกอบพร้อมครุภัณฑ์จังหวัดลำปาง 1 แห่ง	12,798,000 บาท
2.1.2.2	ค่าก่อสร้างอื่นๆ	648,190,500 บาท
(1)	ค่าก่อสร้างอื่นๆที่มีราคาต่อหน่วยต่ำกว่า 10 ล้านบาท	648,190,500 บาท
	รวม 114 รายการ (รวม 15,929,293 หน่วย)	
<b>3.</b>	<b>งบเงินอุดหนุน</b>	<b>1,900,000 บาท</b>
<b>3.1</b>	<b>เงินอุดหนุนทั่วไป</b>	<b>1,900,000 บาท</b>
1)	ค่าที่ดิน/สิ่งก่อสร้าง	1,900,000 บาท
(1)	ค่าก่อสร้างอื่นๆที่มีราคาต่อหน่วยต่ำกว่า 10 ล้านบาท	1,900,000 บาท
	รวม 17 รายการ (รวม 38 หน่วย)	
<b>กิจกรรม :</b>	<b>ป้องกันและควบคุมไฟฟ้าในพื้นที่ป่าสงวนแห่งชาติภาคเหนือ</b>	<b>20,950,000 บาท</b>
<b>1.</b>	<b>งบเงินอุดหนุน</b>	<b>20,950,000 บาท</b>
<b>1.1</b>	<b>เงินอุดหนุนทั่วไป</b>	<b>20,950,000 บาท</b>
1)	เงินอุดหนุนเครือข่ายราษฎรอาสาสมัครพิทักษ์ป่า (รสทป.) และเครือข่ายความร่วมมือในการป้องกันและควบคุมไฟฟ้า (อสทป.) 419 เครือข่าย	20,950,000 บาท
<b>กระทรวงทรัพยากรธรรมชาติและสิ่งแวดล้อม</b>		
<b>กรมอุทยานแห่งชาติ สัตว์ป่า และพันธุ์พืช</b>		
<b>กิจกรรม :</b>	<b>ฟื้นฟูอนุรักษ์ป่าต้นน้ำ (เพิ่มพื้นที่ป่า/ป่าชุมชน/ปลูกพืชผสมผสาน)</b>	<b>256,928,400 บาท</b>
<b>1.</b>	<b>งบลงทุน</b>	<b>245,778,400 บาท</b>
<b>1.1</b>	<b>ค่าครุภัณฑ์ ที่ดินและสิ่งก่อสร้าง</b>	<b>245,778,400 บาท</b>
<b>1.1.1</b>	<b>ค่าที่ดินและสิ่งก่อสร้าง</b>	<b>245,778,400 บาท</b>
1.1.1.1	ค่าก่อสร้างอื่นๆ	245,778,400 บาท
(1)	ค่าก่อสร้างอื่นๆที่มีราคาต่อหน่วยต่ำกว่า 10 ล้านบาท	245,778,400 บาท
	รวม 30 รายการ (รวม 5,837,366 หน่วย)	
<b>2.</b>	<b>งบเงินอุดหนุน</b>	<b>3,750,000 บาท</b>
<b>2.1</b>	<b>เงินอุดหนุนทั่วไป</b>	<b>3,750,000 บาท</b>
1)	เงินอุดหนุนโครงการส่งเสริมและพัฒนาการมีส่วนร่วมของชุมชนในพื้นที่ป่าอนุรักษ์ จังหวัดน่าน 17 หมู่บ้าน	850,000 บาท
2)	เงินอุดหนุนโครงการส่งเสริมและพัฒนาการมีส่วนร่วมของชุมชนในพื้นที่ป่าอนุรักษ์ จังหวัดลำปาง 3 หมู่บ้าน	150,000 บาท



3) เงินอุดหนุนโครงการส่งเสริมและพัฒนาการมีส่วนร่วมของชุมชนในพื้นที่ ป่าอนุรักษ์ จังหวัดเชียงราย 6 หมู่บ้าน	300,000 บาท
4) เงินอุดหนุนโครงการส่งเสริมและพัฒนาการมีส่วนร่วมของชุมชนในพื้นที่ ป่าอนุรักษ์ จังหวัดพะเยา 5 หมู่บ้าน	250,000 บาท
5) เงินอุดหนุนโครงการส่งเสริมและพัฒนาการมีส่วนร่วมของชุมชนในพื้นที่ ป่าอนุรักษ์ จังหวัดเชียงใหม่ 33 หมู่บ้าน	1,650,000 บาท
6) เงินอุดหนุนโครงการส่งเสริมและพัฒนาการมีส่วนร่วมของชุมชนในพื้นที่ ป่าอนุรักษ์ จังหวัดแม่ฮ่องสอน 11 หมู่บ้าน	550,000 บาท
<b>3. งบรายจ่ายอื่น</b>	<b>7,400,000 บาท</b>
1) ค่าที่ดิน/สิ่งก่อสร้าง	7,400,000 บาท
(1) ค่าก่อสร้างอื่น ๆ ที่มีราคาต่อหน่วยต่ำกว่า 10 ล้านบาท	7,400,000 บาท
รวม 6 รายการ (รวม 74 หน่วย)	
<b>ห่วงโซ่คุณค่า : ปลาหย้า - ยกระดับคุณภาพชีวิต</b>	
<b>กลุ่มกิจกรรม : การบริหารจัดการอย่างต่อเนื่อง</b>	
<b>จังหวัดและกลุ่มจังหวัด</b>	
<b>จังหวัดอุตรดิตถ์</b>	
<b>กิจกรรม : การบริหารจัดการแหล่งน้ำ</b>	<b>40,000,000 บาท</b>
<b>1. งบลงทุน</b>	<b>40,000,000 บาท</b>
<b>1.1 ค่าครุภัณฑ์ ที่ดินและสิ่งก่อสร้าง</b>	<b>40,000,000 บาท</b>
<b>1.1.1 ค่าที่ดินและสิ่งก่อสร้าง</b>	<b>40,000,000 บาท</b>
<b>1.1.1.1 ค่าที่ดินและสิ่งก่อสร้าง</b>	<b>40,000,000 บาท</b>
(1) ค่าที่ดินและสิ่งก่อสร้างที่มีราคาต่อหน่วยต่ำกว่า 10 ล้านบาท	9,000,000 บาท
รวม 1 รายการ (รวม 1 หน่วย)	
(2) ก่อสร้างเขื่อนป้องกันตลิ่งริมคลองริต บ้านวังสีสุบ หมู่ที่ 1 ตำบลวังงาม อำเภอเมือง จังหวัดอุตรดิตถ์ 1 แห่ง	15,000,000 บาท
(3) ก่อสร้างเขื่อนป้องกันตลิ่งริมแม่น้ำน่าน หมู่ที่ 4 หน้าวัดหาดจิว อำเภอเมือง จังหวัดอุตรดิตถ์ 1 แห่ง	16,000,000 บาท

## กลุ่มโครงการที่ 2 โครงการพัฒนาสังคมและคุณภาพชีวิตภาคเหนือ

2,192,991,300 บาท

## (1) วัตถุประสงค์

เพื่อพัฒนาและยกระดับคุณภาพชีวิตของประชาชนในพื้นที่จังหวัดภาคเหนือให้มีมาตรฐาน  
ทั้งในด้านการพัฒนาและรองรับสังคมผู้สูงอายุ การสาธารณสุข การศึกษาและการเรียนรู้ด้านต่างๆอย่าง  
ต่อเนื่อง รวมทั้งสามารถแก้ไขปัญหาความเดือดร้อนของประชาชนได้เป็นอย่างดี

## (2) สถานที่ดำเนินการ

จังหวัดเชียงใหม่ จังหวัดแม่ฮ่องสอน จังหวัดลำปาง จังหวัดลำพูน จังหวัดน่าน จังหวัดพะเยา  
จังหวัดเชียงราย จังหวัดแพร่ จังหวัดตาก จังหวัดพิษณุโลก จังหวัดสุโขทัย จังหวัดเพชรบูรณ์  
จังหวัดอุตรดิตถ์ จังหวัดกำแพงเพชร จังหวัดพิจิตร จังหวัดนครสวรรค์ จังหวัดอุทัยธานี

## (3) ระยะเวลาดำเนินการ

ตุลาคม 2559 - กันยายน 2564

## (4) วงเงินทั้งสิ้นของกลุ่มโครงการ

3,260,391,300 บาท

หน่วย : ล้านบาท

หน่วยงาน / กิจกรรม	งบประมาณ		ประมาณการรายจ่าย			รวม
	เริ่มต้น - ปี 2560	ปี 2561	ปี 2562	ปี 2563	ปี 2564 - จบโครงการ	
<b>รวมทั้งสิ้น</b>	<b>63.1000</b>	<b>2,192.9913</b>	<b>399.1000</b>	<b>401.1000</b>	<b>204.1000</b>	<b>3,260.3913</b>
<b>1. กระทรวงการพัฒนาสังคมและความมั่นคง ของมนุษย์</b>	-	<b>216.1957</b>	-	-	-	<b>216.1957</b>
<b>1.1 สำนักงานปลัดกระทรวงการพัฒนาสังคม และความมั่นคงของมนุษย์</b>	-	<b>216.1957</b>	-	-	-	<b>216.1957</b>
- อารยสถาปัตย์ต้นแบบสู่การท่องเที่ยว ที่เป็นมิตรต่อผู้สูงอายุและคนพิการ	-	51.2300	-	-	-	51.2300
- 1 ตำบลซ่อม 1 ตำบลสร้าง สานพลัง ประชารัฐ	-	7.7175	-	-	-	7.7175
- พัฒนาระบบดูแลและยกระดับการ ให้บริการสุขภาพผู้สูงอายุ	-	5.3280	-	-	-	5.3280
- ศูนย์พัฒนาคุณภาพชีวิตผู้สูงอายุ ครบวงจร Senior Complex	-	136.6970	-	-	-	136.6970
- สร้างสรรค์ภูมิปัญญา เพิ่มมูลค่า เติบโต สู่ OTOP	-	15.2232	-	-	-	15.2232
<b>2. กระทรวงมหาดไทย</b>	<b>63.1000</b>	<b>240.0052</b>	<b>84.1000</b>	<b>84.1000</b>	<b>84.1000</b>	<b>555.4052</b>
<b>2.1 สำนักงานปลัดกระทรวงมหาดไทย</b>	<b>63.1000</b>	<b>80.5000</b>	<b>84.1000</b>	<b>84.1000</b>	<b>84.1000</b>	<b>395.9000</b>
- สนับสนุนการแก้ไขปัญหาความเดือดร้อน ของประชาชน และนโยบาย ของรัฐบาล (ภาคเหนือ)	63.1000	59.5000	63.1000	63.1000	63.1000	311.9000
- สนับสนุนการขับเคลื่อนแผนพัฒนา จังหวัดและแผนพัฒนากลุ่มจังหวัด (ภาคเหนือ)	-	21.0000	21.0000	21.0000	21.0000	84.0000

หน่วย : ล้านบาท

หน่วยงาน / กิจกรรม	งบประมาณ		ประมาณการรายจ่าย			รวม
	เริ่มต้น - ปี 2560	ปี 2561	ปี 2562	ปี 2563	ปี 2564 - จบโครงการ	
<b>2.2 กรมการพัฒนาชุมชน</b>	-	<b>159.5052</b>	-	-	-	<b>159.5052</b>
- วิถีชีวิตเศรษฐกิจพอเพียง	-	159.5052	-	-	-	159.5052
<b>3. กระทรวงศึกษาธิการ</b>	-	<b>1,045.7500</b>	<b>315.0000</b>	<b>317.0000</b>	<b>120.0000</b>	<b>1,797.7500</b>
<b>3.1 มหาวิทยาลัยนเรศวร</b>	-	<b>502.0000</b>	-	-	-	<b>502.0000</b>
- พัฒนาระบบดูแลและยกระดับ การให้บริการสุขภาพผู้สูงอายุ	-	502.0000	-	-	-	502.0000
<b>3.2 มหาวิทยาลัยแม่ฟ้าหลวง</b>	-	<b>194.9500</b>	<b>310.0000</b>	<b>310.0000</b>	<b>110.0000</b>	<b>924.9500</b>
- พัฒนาระบบดูแลและยกระดับ การให้บริการสุขภาพผู้สูงอายุ	-	194.9500	310.0000	310.0000	110.0000	924.9500
<b>3.3 มหาวิทยาลัยพะเยา</b>	-	<b>326.1000</b>	-	-	-	<b>326.1000</b>
- พัฒนาระบบดูแลและยกระดับ การให้บริการสุขภาพผู้สูงอายุ	-	326.1000	-	-	-	326.1000
<b>3.4 มหาวิทยาลัยแม่โจ้</b>	-	<b>22.7000</b>	<b>5.0000</b>	<b>7.0000</b>	<b>10.0000</b>	<b>44.7000</b>
- อารยสถาปัตย์ต้นแบบสู่การท่องเที่ยว ที่เป็นมิตรต่อผู้สูงอายุและผู้พิการ	-	15.0000	-	-	-	15.0000
- ศูนย์พัฒนาคุณภาพชีวิตผู้สูงอายุ ครบวงจร Senior Complex	-	7.7000	5.0000	7.0000	10.0000	29.7000
<b>4. กระทรวงสาธารณสุข</b>	-	<b>511.9352</b>	-	-	-	<b>511.9352</b>
<b>4.1 สำนักงานปลัดกระทรวงสาธารณสุข</b>	-	<b>482.6852</b>	-	-	-	<b>482.6852</b>
- พัฒนาระบบบริการปฐมภูมิให้มีคุณภาพ มาตรฐานภูมิภาคเหนือ	-	240.1000	-	-	-	240.1000
- พัฒนาระบบดูแลและยกระดับ การให้บริการสุขภาพผู้สูงอายุ	-	107.1000	-	-	-	107.1000
- พัฒนาระบบดูแลและยกระดับ การให้บริการสุขภาพผู้สูงอายุ	-	135.4852	-	-	-	135.4852
<b>4.2 กรมการแพทย์</b>	-	<b>29.2500</b>	-	-	-	<b>29.2500</b>
- พัฒนาระบบดูแลและยกระดับการ ให้บริการสุขภาพผู้สูงอายุ	-	29.2500	-	-	-	29.2500
<b>5. จังหวัดและกลุ่มจังหวัด</b>	-	<b>179.1052</b>	-	-	-	<b>179.1052</b>
<b>5.1 จังหวัดเชียงใหม่</b>	-	<b>3.0000</b>	-	-	-	<b>3.0000</b>
- พัฒนาคุณภาพชีวิต	-	3.0000	-	-	-	3.0000
<b>5.2 จังหวัดลำพูน</b>	-	<b>4.6463</b>	-	-	-	<b>4.6463</b>
- พัฒนาระบบดูแลและยกระดับ การให้บริการสุขภาพผู้สูงอายุ	-	4.6463	-	-	-	4.6463

หน่วยงาน / กิจกรรม	งบประมาณ		ประมาณการรายจ่าย			รวม
	เริ่มต้น - ปี 2560	ปี 2561	ปี 2562	ปี 2563	ปี 2564 - จบโครงการ	
<b>5.3 จังหวัดพะเยา</b>	-	<b>41.5578</b>	-	-	-	<b>41.5578</b>
- พัฒนาระบบดูแลและยกระดับ การให้บริการสุขภาพผู้สูงอายุ	-	41.5578	-	-	-	41.5578
<b>5.4 จังหวัดกำแพงเพชร</b>	-	<b>35.6147</b>	-	-	-	<b>35.6147</b>
- พัฒนาระบบดูแลและยกระดับ การให้บริการสุขภาพผู้สูงอายุ	-	35.6147	-	-	-	35.6147
<b>5.5 จังหวัดพิจิตร</b>	-	<b>82.9548</b>	-	-	-	<b>82.9548</b>
- พัฒนาระบบดูแลและยกระดับ การให้บริการสุขภาพผู้สูงอายุ	-	65.2748	-	-	-	65.2748
- พัฒนาคุณภาพชีวิต	-	13.0000	-	-	-	13.0000
- การศึกษา	-	4.6800	-	-	-	4.6800
<b>5.6 จังหวัดนครสวรรค์</b>	-	<b>3.5112</b>	-	-	-	<b>3.5112</b>
- ศูนย์พัฒนาคุณภาพชีวิตผู้สูงอายุ ครบวงจร Senior Complex	-	3.5112	-	-	-	3.5112
<b>5.7 จังหวัดอุทัยธานี</b>	-	<b>7.8204</b>	-	-	-	<b>7.8204</b>
- พัฒนาระบบดูแลและยกระดับ การให้บริการสุขภาพผู้สูงอายุ	-	7.8204	-	-	-	7.8204

## รายละเอียดงบประมาณจำแนกตามงบรายจ่าย

กลุ่มโครงการ : โครงการพัฒนาสังคมและคุณภาพชีวิตภาคเหนือ

ห่วงโซ่คุณค่า : ต้นน้ำ - พัฒนาโครงสร้างพื้นฐานด้านสังคม

กลุ่มกิจกรรม : พัฒนาโครงสร้างพื้นฐานและสิ่งแวดล้อม

กระทรวงการพัฒนาสังคมและความมั่นคงของมนุษย์

สำนักงานปลัดกระทรวงการพัฒนาสังคมและความมั่นคงของมนุษย์

กิจกรรม : อารยสถาปัตยกรรมต้นแบบสู่การท่องเที่ยวที่เป็นมิตรต่อผู้สูงอายุและคนพิการ	51,230,000 บาท
<b>1. งบดำเนินงาน</b>	<b>11,550,000 บาท</b>
<b>1.1 ค่าตอบแทน ใช้สอยและวัสดุ</b>	<b>11,550,000 บาท</b>
(1) ค่าใช้จ่ายในการดำเนินงานรายการอารยสถาปัตยกรรมต้นแบบสู่การท่องเที่ยวที่เป็นมิตรต่อผู้สูงอายุและคนพิการ	11,550,000 บาท
<b>2. งบลงทุน</b>	<b>39,680,000 บาท</b>
<b>2.1 ค่าครุภัณฑ์ ที่ดินและสิ่งก่อสร้าง</b>	<b>39,680,000 บาท</b>
<b>2.1.1 ค่าที่ดินและสิ่งก่อสร้าง</b>	<b>39,680,000 บาท</b>
2.1.1.1 ค่าปรับปรุงสิ่งก่อสร้างอื่น	3,900,000 บาท
(1) ค่าปรับปรุงสิ่งก่อสร้างอื่นที่มีราคาต่อหน่วยต่ำกว่า 10 ล้านบาท	3,900,000 บาท
รวม 2 รายการ (รวม 2 หน่วย)	
2.1.1.2 ค่าก่อสร้างอื่นๆ	35,780,000 บาท
(1) ค่าก่อสร้างอื่นๆที่มีราคาต่อหน่วยต่ำกว่า 10 ล้านบาท	35,780,000 บาท
รวม 21 รายการ (รวม 22 หน่วย)	
กิจกรรม : 1 ตำบลซ่อม 1 ตำบลสร้าง สานพลังประชารัฐ	7,717,500 บาท
<b>1. งบดำเนินงาน</b>	<b>7,717,500 บาท</b>
<b>1.1 ค่าตอบแทน ใช้สอยและวัสดุ</b>	<b>7,717,500 บาท</b>
(1) ค่าใช้จ่ายในการดำเนินงานรายการ 1 ตำบลซ่อม 1 ตำบลสร้าง สานพลังประชารัฐ	7,717,500 บาท
<b>กระทรวงมหาดไทย</b>	
<b>สำนักงานปลัดกระทรวงมหาดไทย</b>	
กิจกรรม : สนับสนุนการขับเคลื่อนแผนพัฒนาจังหวัดและแผนพัฒนากลุ่มจังหวัด (ภาคเหนือ)	21,000,000 บาท
<b>1. งบรายจ่ายอื่น</b>	<b>21,000,000 บาท</b>
1) ค่าใช้จ่ายในการบูรณาการแผนในระดับจังหวัด	21,000,000 บาท

## กระทรวงศึกษาธิการ

## มหาวิทยาลัยแม่โจ้

กิจกรรม : อารยสถาปัตย์ต้นแบบสู่การท่องเที่ยวที่เป็นมิตรต่อผู้สูงอายุและผู้พิการ

15,000,000 บาท

## 1. งบประมาณอุดหนุน

15,000,000 บาท

## 1.1 เงินอุดหนุนทั่วไป

15,000,000 บาท

- 1) เงินอุดหนุนโครงการอารยสถาปัตย์ต้นแบบสู่การท่องเที่ยวที่เป็นมิตรต่อผู้สูงอายุและคนพิการ

15,000,000 บาท

ห่วงโซ่คุณค่า : กลางน้ำ - พัฒนาการ

กลุ่มกิจกรรม : พัฒนาระบบดูแลและยกระดับการให้บริการ

กระทรวงการพัฒนาสังคมและความมั่นคงของมนุษย์

สำนักงานปลัดกระทรวงการพัฒนาสังคมและความมั่นคงของมนุษย์

กิจกรรม : พัฒนาระบบดูแลและยกระดับการให้บริการสุขภาพผู้สูงอายุ

5,328,000 บาท

## 1. งบดำเนินงาน

708,000 บาท

## 1.1 ค่าตอบแทน วัสดุและวัสดุ

708,000 บาท

- (1) ค่าใช้จ่ายในการดำเนินงานรายการประชารัฐร่วมใจพัฒนาระบบการดูแลผู้สูงอายุและคนพิการ

708,000 บาท

## 2. งบลงทุน

4,620,000 บาท

## 2.1 ค่าครุภัณฑ์ ที่ดินและสิ่งก่อสร้าง

4,620,000 บาท

## 2.1.1 ค่าครุภัณฑ์

4,620,000 บาท

## 2.1.1.1 ครุภัณฑ์การแพทย์

4,620,000 บาท

- (1) ครุภัณฑ์การแพทย์ที่มีราคาต่อหน่วยต่ำกว่า 1 ล้านบาท

3,420,000 บาท

รวม 2 รายการ (รวม 7 หน่วย)

- (2) กล้องถ่ายภาพจอประสาทตาดีจิตอล ตำบลม่วงน้อย อำเภอป่าซาง

จังหวัดลำพูน 1 เครื่อง

1,200,000 บาท

## กระทรวงศึกษาธิการ

## มหาวิทยาลัยนครสวรรค์

กิจกรรม : พัฒนาระบบดูแลและยกระดับการให้บริการสุขภาพผู้สูงอายุ

502,000,000 บาท

## 1. งบลงทุน

322,685,000 บาท

## 1.1 ค่าครุภัณฑ์ ที่ดินและสิ่งก่อสร้าง

322,685,000 บาท

## 1.1.1 ค่าครุภัณฑ์

248,285,000 บาท

## 1.1.1.1 ครุภัณฑ์การศึกษา

248,285,000 บาท

- (1) ครุภัณฑ์การศึกษาที่มีราคาต่อหน่วยต่ำกว่า 1 ล้านบาท

44,844,000 บาท

รวม 70 รายการ (รวม 231 หน่วย)

- (2) ยูนิตทำฟันสำหรับผู้สูงอายุ ตำบลท่าโพธิ์ อำเภอเมืองพิษณุโลก

จังหวัดพิษณุโลก 6 ชุด

11,400,000 บาท

- (3) เครื่องสแกนสไลด์ ตำบลท่าโพธิ์ อำเภอเมืองพิษณุโลก จังหวัดพิษณุโลก

1 เครื่อง

10,000,000 บาท

(4) เครื่องสแกนในช่องปากแบบดิจิทัล 3 มิติ ตำบลท่าโพธิ์ อำเภอเมืองพิษณุโลก จังหวัดพิษณุโลก 1 ชุด	1,485,000 บาท
(5) รถตู้โดยสารขนาดไม่น้อยกว่า 12 ที่นั่ง ตำบลท่าโพธิ์ อำเภอเมืองพิษณุโลก จังหวัดพิษณุโลก 2 คัน	3,000,000 บาท
(6) รถบัสขนาดไม่น้อยกว่า 40 ที่นั่ง ตำบลท่าโพธิ์ อำเภอเมืองพิษณุโลก จังหวัดพิษณุโลก 1 คัน	4,800,000 บาท
(7) ชุดตรวจจุลชีพร่างกายครบวงจร ตำบลท่าโพธิ์ อำเภอเมืองพิษณุโลก จังหวัดพิษณุโลก 1 ชุด	50,000,000 บาท
(8) ลิฟต์พร้อมติดตั้ง ตำบลท่าโพธิ์ อำเภอเมืองพิษณุโลก จังหวัดพิษณุโลก 1 ระบบ	8,145,000 บาท
(9) ชุดกลั่นฆ่าตัดรากฟันทางทันตกรรม ตำบลท่าโพธิ์ อำเภอเมืองพิษณุโลก จังหวัดพิษณุโลก 1 ชุด	5,500,000 บาท
(10) เครื่องล้างและทำลายเชื้อโรคแบบอัตโนมัติ ตำบลท่าโพธิ์ อำเภอเมืองพิษณุโลก จังหวัดพิษณุโลก 1 เครื่อง	1,045,000 บาท
(11) ชุดเครื่องมือสลับและเครื่องช่วยหายใจชนิดขับข้อ พร้อมเครื่องเฝ้า ติดตามการทำงานของหัวใจ ตำบลท่าโพธิ์ อำเภอเมืองพิษณุโลก จังหวัดพิษณุโลก 1 ชุด	3,100,000 บาท
(12) เตียงผ่าตัดแบบควบคุมการจัดทำด้วยระบบรีโมท ตำบลท่าโพธิ์ อำเภอเมืองพิษณุโลก จังหวัดพิษณุโลก 1 ชุด	2,800,000 บาท
(13) โคมไฟผ่าตัดใหญ่แบบแอลอีดี ตำบลท่าโพธิ์ อำเภอเมืองพิษณุโลก จังหวัดพิษณุโลก 1 ชุด	2,600,000 บาท
(14) เครื่องเอ็กซเรย์คอมพิวเตอร์คุณภาพสูงแบบสามมิติ ตำบลท่าโพธิ์ อำเภอเมืองพิษณุโลก จังหวัดพิษณุโลก 1 ชุด	14,850,000 บาท
(15) ส่วนต่อขยายระบบจัดเก็บ และรับส่งภาพรังสีทางการแพทย์ แบบดิจิทัล ตำบลท่าโพธิ์ อำเภอเมืองพิษณุโลก จังหวัดพิษณุโลก 1 ชุด	8,800,000 บาท
(16) เครื่องถ่ายภาพรังสีทรวงอกและกะโหลกศีรษะแบบดิจิทัล พร้อมถ่ายภาพ รังสีเอกซเรย์แบบสามมิติ ตำบลท่าโพธิ์ อำเภอเมืองพิษณุโลก จังหวัดพิษณุโลก 2 ชุด	13,200,000 บาท
(17) เครื่องสแกนสไลด์พร้อมอุปกรณ์ ตำบลท่าโพธิ์ อำเภอเมืองพิษณุโลก จังหวัดพิษณุโลก 1 ชุด	16,000,000 บาท
(18) เครื่องปั่นเส้นใยนาโนด้วยไฟฟ้า แบบที่ 1 ตำบลท่าโพธิ์ อำเภอเมืองพิษณุโลก จังหวัดพิษณุโลก 1 เครื่อง	2,650,000 บาท
(19) กล้องจุลทรรศน์อิเล็กตรอนแบบส่องกราด ตำบลท่าโพธิ์ อำเภอเมืองพิษณุโลก จังหวัดพิษณุโลก 1 ชุด	9,500,000 บาท
(20) กล้องจุลทรรศน์คอนโฟคอล ตำบลท่าโพธิ์ อำเภอเมืองพิษณุโลก จังหวัดพิษณุโลก 1 ชุด	17,500,000 บาท
(21) เครื่องอ่านไมโครเพลทด้วยแสงฟลูออเรสเซนซ์ ตำบลท่าโพธิ์ อำเภอเมืองพิษณุโลก จังหวัดพิษณุโลก 1 ชุด	2,800,000 บาท

(22) ชุดเครื่องผลิตน้ำบริสุทธิ์สำหรับห้องปฏิบัติการ ตำบลท่าโพธิ์ อำเภอเมืองพิษณุโลก จังหวัดพิษณุโลก 1 ชุด	1,600,000 บาท
(23) เครื่องทดสอบคุณสมบัติของวัสดุ แบบที่ 1 ตำบลท่าโพธิ์ อำเภอเมืองพิษณุโลก จังหวัดพิษณุโลก 1 เครื่อง	6,000,000 บาท
(24) ชุดโต๊ะปฏิบัติการประกอบยูนิตทำฟัน ตำบลท่าโพธิ์ อำเภอเมืองพิษณุโลก จังหวัดพิษณุโลก 1 ชุด	5,500,000 บาท
(25) โปรแกรม 3 มิติ ดอลฟิน ตำบลท่าโพธิ์ อำเภอเมืองพิษณุโลก จังหวัดพิษณุโลก 1 ชุด	1,166,000 บาท
<b>1.1.2 ค่าที่ดินและสิ่งก่อสร้าง</b>	<b>74,400,000 บาท</b>
1.1.2.1 ค่าก่อสร้างอาคารการศึกษาและสิ่งก่อสร้างประกอบ	70,000,000 บาท
(1) ก่อสร้างอาคารพร้อมสระธาธาบำบัดมาตรฐานและครุภัณฑ์สำหรับผู้สูงอายุ ตำบลท่าโพธิ์ อำเภอเมืองพิษณุโลก จังหวัดพิษณุโลก 1 หลัง	70,000,000 บาท
1.1.2.2 ค่าปรับปรุงอาคารการศึกษาและสิ่งก่อสร้างประกอบ	4,400,000 บาท
(1) ปรับปรุงพื้นที่คลินิกทันตกรรมสำหรับผู้สูงอายุ ตำบลท่าโพธิ์ อำเภอเมืองพิษณุโลก จังหวัดพิษณุโลก 1 งาน	4,400,000 บาท
<b>2. งบเงินอุดหนุน</b>	<b>100,000,000 บาท</b>
<b>2.1 เงินอุดหนุนทั่วไป</b>	<b>100,000,000 บาท</b>
1) เงินอุดหนุนโรงพยาบาลทันตกรรมมหาวิทยาลัยนเรศวรเพื่อการฟื้นฟูสุขภาพช่อง ปากสำหรับผู้สูงอายุ	100,000,000 บาท
<b>3. งบรายจ่ายอื่น</b>	<b>79,315,000 บาท</b>
1) ค่าใช้จ่ายสำหรับโครงการพัฒนาศักยภาพและสุขภาพของผู้สูงอายุในเขตภาคเหนือ ตอนล่าง	26,660,000 บาท
2) ค่าใช้จ่ายสำหรับโครงการพัฒนาบริการสุขภาพสำหรับผู้สูงอายุ ตามแนวคิด การสูงวัยอย่างมีศักยภาพ	24,155,000 บาท
3) ค่าใช้จ่ายสำหรับโครงการพัฒนาระบบฐานข้อมูลผู้สูงอายุ เพื่อรองรับ การเปลี่ยนแปลงและติดตามดูแลด้วยเทคโนโลยี GIS	3,500,000 บาท
4) ค่าใช้จ่ายสำหรับโครงการยกระดับศักยภาพการเป็นศูนย์กลางการศึกษา และการเรียนรู้นานาชาติของภูมิภาคของพื้นที่ภาคเหนือ	25,000,000 บาท
<b>มหาวิทยาลัยแม่ฟ้าหลวง</b>	
<b>กิจกรรม : พัฒนาระบบดูแลและยกระดับการให้บริการสุขภาพผู้สูงอายุ</b>	<b>194,950,000 บาท</b>
<b>1. งบเงินอุดหนุน</b>	<b>194,950,000 บาท</b>
<b>1.1 เงินอุดหนุนทั่วไป</b>	<b>194,950,000 บาท</b>
1) ค่าครุภัณฑ์	80,000,000 บาท
(1) ครุภัณฑ์การศึกษาที่มีราคาต่อหน่วยต่ำกว่า 1 ล้านบาท รวม 31 รายการ (รวม 110 หน่วย)	13,500,000 บาท
(2) เครื่องตรวจสัญญาณกล้ามเนื้อ (Surface EMG) และให้สัญญาณ ป้อนกลับ ตำบลท่าสุต อำเภอเมืองเชียงราย จังหวัดเชียงราย 2 ชุด	2,000,000 บาท



(3) เครื่องฝึกและตรวจประเมินการเคลื่อนไหวของร่างกาย (Isokinetic exercise) ตำบลท่าสุต อำเภอเมืองเชียงราย จังหวัดเชียงราย 1 เครื่อง	5,000,000 บาท
(4) กล้องผ่าตัดตา (Microscopy) ตำบลท่าสุต อำเภอเมืองเชียงราย จังหวัดเชียงราย 1 ตัว	5,000,000 บาท
(5) เครื่องตรวจวิเคราะห์จอประสาทตา (Optical Coherence Tomography) ตำบลท่าสุต อำเภอเมืองเชียงราย จังหวัดเชียงราย 1 ชุด	4,000,000 บาท
(6) เครื่องวัดลานสายตาด้วยคอมพิวเตอร์ ตำบลท่าสุต อำเภอเมืองเชียงราย จังหวัดเชียงราย 1 เครื่อง	1,500,000 บาท
(7) เครื่องเลเซอร์รักษาโรคทางจอประสาทตา (Argon Laser) ตำบลท่าสุต อำเภอเมืองเชียงราย จังหวัดเชียงราย 1 เครื่อง	1,000,000 บาท
(8) เครื่องรักษาผ่าตัดต่อกระจก (YAG Laser) ตำบลท่าสุต อำเภอเมืองเชียงราย จังหวัดเชียงราย 1 เครื่อง	1,000,000 บาท
(9) เครื่องวัดเลนส์ตาเทียม (A,B Scan) ตำบลท่าสุต อำเภอเมืองเชียงราย จังหวัดเชียงราย 1 เครื่อง	1,000,000 บาท
(10) เครื่องวัดเลนส์แก้วตาเทียมแบบไม่สัมผัสลูกตา ตำบลท่าสุต อำเภอเมืองเชียงราย จังหวัดเชียงราย 1 เครื่อง	1,000,000 บาท
(11) เครื่องมือผ่าตัดต่อกระจกด้วยน้ำและคลื่นเสียงความถี่สูงพร้อมอุปกรณ์ (Phaco) ตำบลท่าสุต อำเภอเมืองเชียงราย จังหวัดเชียงราย 1 เครื่อง	5,000,000 บาท
(12) เครื่องเอกซเรย์คอมพิวเตอร์ชนิดความเร็วสูง (CT Scan) ตำบลท่าสุต อำเภอเมืองเชียงราย จังหวัดเชียงราย 1 เครื่อง	40,000,000 บาท
2) ค่าที่ดิน/สิ่งก่อสร้าง	74,250,000 บาท
(1) เงินอุดหนุนเป็นค่าก่อสร้างอาคารศูนย์บริการสุขภาพแบบครบวงจร แห่งภาคเหนือและอนุภูมิภาคลุ่มแม่น้ำโขง พร้อมระบบสาธารณูปการ ตำบลท่าสุต อำเภอเมืองเชียงราย จังหวัดเชียงราย 1 รายการ	74,250,000 บาท
งบประมาณทั้งสิ้น	450,000,000 บาท
เงินนอกงบประมาณ	78,750,000 บาท
เงินงบประมาณ	371,250,000 บาท
ปี 2561 ตั้งงบประมาณ	74,250,000 บาท
ปี 2562 ผูกพันงบประมาณ	148,500,000 บาท
ปี 2563 ผูกพันงบประมาณ	148,500,000 บาท
3) เงินอุดหนุนโครงการศูนย์บริการสุขภาพแบบครบวงจรแห่งภาคเหนือ และอนุภูมิภาคลุ่มแม่น้ำโขง	40,700,000 บาท
<b>มหาวิทยาลัยพะเยา</b>	
<b>กิจกรรม : พัฒนาระบบดูแลและยกระดับการให้บริการสุขภาพผู้สูงอายุ</b>	<b>326,100,000 บาท</b>
<b>1. งบเงินอุดหนุน</b>	<b>326,100,000 บาท</b>
<b>1.1 เงินอุดหนุนทั่วไป</b>	<b>326,100,000 บาท</b>
1) ค่าครุภัณฑ์	315,110,000 บาท
(1) ครุภัณฑ์การแพทย์ที่มีราคาต่อหน่วยต่ำกว่า 1 ล้านบาท	

รวม 31 รายการ (รวม 62 หน่วย)	12,545,300 บาท
(2) เครื่องเอกซเรย์ทั่วไป ระบบดิจิทัล ตำบลแม่กา อำเภอเมืองพะเยา จังหวัดพะเยา 1 ชุด	18,200,000 บาท
(3) เครื่องตรวจด้วยคลื่นเสียงความถี่สูง (Ultrasound) ตำบลแม่กา อำเภอเมืองพะเยา จังหวัดพะเยา 1 ชุด	10,000,000 บาท
(4) เครื่องเอกซเรย์เคลื่อนที่ ระบบดิจิทัล แม่กา อำเภอเมืองพะเยา จังหวัดพะเยา 1 ชุด	9,646,100 บาท
(5) ชุดตรวจวัดสายตา (VA System) ตำบลแม่กา อำเภอเมืองพะเยา จังหวัดพะเยา 1 ชุด	2,000,000 บาท
(6) เครื่องส่องหลอดคอ (Laryngoscope) ตำบลแม่กา อำเภอเมืองพะเยา จังหวัดพะเยา 1 ชุด	2,030,000 บาท
(7) กล้องถ่ายภาพจอประสาทตา (Fundus Camera) ตำบลแม่กา อำเภอเมืองพะเยา จังหวัดพะเยา 1 ชุด	3,000,000 บาท
(8) เครื่องรักษาโรคจอประสาทตาด้วยลำแสงเลเซอร์ ชนิดลำแสงสี่เหลี่ยม (Pattern Scan Laser) ตำบลแม่กา อำเภอเมืองพะเยา จังหวัดพะเยา 1 ชุด	5,500,000 บาท
(9) เครื่องตรวจลานสายตา พร้อมชุดคอมพิวเตอร์วิเคราะห์ผล ตำบลแม่กา อำเภอเมืองพะเยา จังหวัดพะเยา 1 ชุด	2,400,000 บาท
(10) เตียงผ่าตัดตา ตำบลแม่กา อำเภอเมืองพะเยา จังหวัดพะเยา 1 ชุด	3,250,000 บาท
(11) เครื่องรักษาโรคตาด้วยแสงเลเซอร์แย็ก (Nd: Yag Laser) และต้อหิน ชนิดมุมเปิด ตำบลแม่กา อำเภอเมืองพะเยา จังหวัดพะเยา 1 ชุด	2,400,000 บาท
(12) อุปกรณ์คอมพิวเตอร์ในระบบบริหารข้อมูลห้องปฏิบัติการ (Hardware สำหรับ LIS) ตำบลแม่กา อำเภอเมืองพะเยา จังหวัดพะเยา 1 ชุด	1,000,000 บาท
(13) เครื่องวิเคราะห์เลือดและเม็ดเลือด(CBC Analyzer) ตำบลแม่กา อำเภอเมืองพะเยา จังหวัดพะเยา 1 เครื่อง	1,000,000 บาท
(14) เครื่องวิเคราะห์ทางเคมี (Chemistry Analyzer) ตำบลแม่กา อำเภอเมืองพะเยา จังหวัดพะเยา 1 เครื่อง	4,655,000 บาท
(15) เครื่องอ่านแถบปัสสาวะและตะกอนปัสสาวะอัตโนมัติ ตำบลแม่กา อำเภอเมืองพะเยา จังหวัดพะเยา 1 เครื่อง	1,600,000 บาท
(16) ระบบบริหารข้อมูลห้องปฏิบัติการ(Laboratory Information Management System) LIS ตำบลแม่กา อำเภอเมืองพะเยา จังหวัดพะเยา 1 ชุด	3,300,000 บาท
(17) เครื่องเตรียมสารอนุพันธ์ในสภาพจริง (Real Time PCR) ตำบลแม่กา อำเภอเมืองพะเยา จังหวัดพะเยา 2 ชุด	3,000,000 บาท
(18) เครื่องเตรียมเซลล์บนสไลด์อัตโนมัติสำหรับตรวจหาเซลล์มะเร็งเรียงปากมดลูก ตำบลแม่กา อำเภอเมืองพะเยา จังหวัดพะเยา 1 ชุด	1,950,000 บาท
(19) อุปกรณ์เชื่อมต่อระบบโรงพยาบาล กับ Tube labeller ตำบลแม่กา อำเภอเมืองพะเยา จังหวัดพะเยา 1 ชุด	1,024,000 บาท

(20) กล้องจุลทรรศน์สำหรับงานฟลูออเรสเซนซ์ พร้อมชุดถ่ายภาพ ระบบดิจิทัล ต่าบลแม่กา อำเภอเมืองพะเยา จังหวัดพะเยา 1 ตัว	2,160,000 บาท
(21) เครื่องตรวจหาเชื้อ HPV DNA Testing ต่าบลแม่กา อำเภอเมืองพะเยา จังหวัดพะเยา 1 ชุด	2,000,000 บาท
(22) ระบบล้างและทำลายเชื้ออัตโนมัติ ต่าบลแม่กา อำเภอเมืองพะเยา จังหวัดพะเยา 1 ชุด	4,000,000 บาท
(23) ครุภัณฑ์อื่น ๆ ที่มีราคาต่อหน่วยต่ำกว่า 1 ล้านบาท รวม 170 รายการ (รวม 437 หน่วย)	57,130,000 บาท
(24) เครื่องปั่นเหวี่ยงแบบควบคุมอุณหภูมิ (Temperature Centrifuge) ต่าบลแม่กา อำเภอเมืองพะเยา จังหวัดพะเยา 1 เครื่อง	1,000,000 บาท
(25) ตู้เย็นเก็บศพ ขนาด 6 ศพพร้อมรถเข็น ต่าบลแม่กา อำเภอเมืองพะเยา จังหวัดพะเยา 1 ตู้	1,500,000 บาท
(26) เครื่องย้อมสไลด์แบบอัตโนมัติ ต่าบลแม่กา อำเภอเมืองพะเยา จังหวัดพะเยา 1 ชุด	1,800,000 บาท
(27) กล้องจุลทรรศน์สำหรับงานฟลูออเรสเซนซ์ พร้อมชุดถ่ายภาพ ระบบดิจิทัล ต่าบลแม่กา อำเภอเมืองพะเยา จังหวัดพะเยา 1 ตัว	2,160,000 บาท
(28) ระบบนั่งฆ่าเชื้อโรคเครื่องมือ ต่าบลแม่กา อำเภอเมืองพะเยา จังหวัดพะเยา 1 ชุด	4,750,000 บาท
(29) ระบบล้างและทำลายเชื้ออัตโนมัติ อุปกรณ์ประกอบใช้งานในระบบ ต่าบลแม่กา อำเภอเมืองพะเยา จังหวัดพะเยา 1 ชุด	5,962,600 บาท
(30) เครื่องดมยาสลบพร้อมเครื่องช่วยหายใจ พร้อมเครื่องเฝ้าติดตามสัญญาณชีพและวัดก๊าซดมยาสลบ ต่าบลแม่กา อำเภอเมืองพะเยา จังหวัดพะเยา 1 ชุด	2,060,000 บาท
(31) รถพยาบาล พร้อมอุปกรณ์ครบชุด(รถพยาบาลเคลื่อนที่) ต่าบลแม่กา อำเภอเมืองพะเยา จังหวัดพะเยา 1 คัน	6,000,000 บาท
(32) ตู้เก็บศพ (ชุดละ 6 ตู้) พร้อมรถเข็น ต่าบลแม่กา อำเภอเมืองพะเยา จังหวัดพะเยา 1 ตู้	1,500,000 บาท
(33) ระบบน้ำ อารีโอ (RO)กำลังการผลิต 1,000 ลิตร ต่าบลแม่กา อำเภอเมืองพะเยา จังหวัดพะเยา 1 ชุด	2,160,000 บาท
(34) เครื่องช่วยหายใจชนิดควบคุมด้วยปริมาตรและความดัน (Pressure-Volume Control Ventilator) สำหรับผู้ใหญ่ ต่าบลแม่กา อำเภอเมืองพะเยา จังหวัดพะเยา 1 เครื่อง	1,600,000 บาท
(35) งานระบบครัว ต่าบลแม่กา อำเภอเมืองพะเยา จังหวัดพะเยา 1 ชุด	9,221,000 บาท
(36) เครื่องติดตามปริมาณเลือดไปสมอง( Cerebral / Somatic Oxymeter ) ต่าบลแม่กา อำเภอเมืองพะเยา จังหวัดพะเยา 1 เครื่อง	2,000,000 บาท
(37) เครื่องช่วยหายใจชนิดควบคุมความถี่สูงสำหรับเด็กโต ต่าบลแม่กา อำเภอเมืองพะเยา จังหวัดพะเยา 1 เครื่อง	1,620,000 บาท

(38) เครื่องตรวจคลื่นไฟฟ้าหัวใจพร้อมระบบการวิเคราะห์คลื่นไฟฟ้าหัวใจอัตโนมัติ ตำบลแม่กา อำเภอเมืองพะเยา จังหวัดพะเยา 1 ชุด	1,000,000 บาท
(39) งานตกแต่งโถงอาคารส่วนหน้า ตำบลแม่กา อำเภอเมืองพะเยา จังหวัดพะเยา 1 ชุด	5,000,000 บาท
(40) ชุดอุปกรณ์ผ่าตัดระบบหลอดเลือด (Vascular Set) ตำบลแม่กา อำเภอเมืองพะเยา จังหวัดพะเยา 1 ชุด	1,800,000 บาท
(41) งานห้องประชุมขนาด 60 ที่นั่ง ตำบลแม่กา อำเภอเมืองพะเยา จังหวัดพะเยา 1 ชุด	2,000,000 บาท
(42) ชุดอุปกรณ์ผ่าตัดกระดูกแก้มแตก (Facial Fracture Set) ตำบลแม่กา อำเภอเมืองพะเยา จังหวัดพะเยา 1 ชุด	1,200,000 บาท
(43) งานผ้าม่านรอบเตียง สำหรับเตียงผู้ป่วย 60 เตียง ตำบลแม่กา อำเภอเมืองพะเยา จังหวัดพะเยา 1 ชุด	5,600,000 บาท
(44) งานชุดผ้าปูเตียง เสื้อผ้าผู้ป่วย พนักงาน สำหรับ 60 เตียง ตำบลแม่กา อำเภอเมืองพะเยา จังหวัดพะเยา 1 ชุด	1,000,000 บาท
(45) ชุดอุปกรณ์ผ่าตัดสมอง (Craniotomy Set) ตำบลแม่กา อำเภอเมืองพะเยา จังหวัดพะเยา 1 ชุด	1,200,000 บาท
(46) งานครุภัณฑ์สำนักงานศูนย์การแพทย์ มพ ตำบลแม่กา อำเภอเมืองพะเยา จังหวัดพะเยา 1 ชุด	12,000,000 บาท
(47) ระบบสาธารณูปโภคเข้าอาคาร ศูนย์ส่งเสริมสุขภาพและฟื้นฟูผู้สูงอายุ ตำบลแม่กา อำเภอเมืองพะเยา จังหวัดพะเยา 1 ชุด	5,600,000 บาท
(48) ชุดอุปกรณ์ผ่าตัดมดลูก (Hysterectomy Set) ตำบลแม่กา อำเภอเมืองพะเยา จังหวัดพะเยา 1 ชุด	1,200,000 บาท
(49) ชุดอุปกรณ์ผ่าตัดทรวงอก (Thoracotomy Set) ตำบลแม่กา อำเภอเมืองพะเยา จังหวัดพะเยา 1 ชุด	1,200,000 บาท
(50) งานครุภัณฑ์ประกอบห้องผ่าตัด ห้องคลอด ห้องรังสี ฯลฯ ตำบลแม่กา อำเภอเมืองพะเยา จังหวัดพะเยา 1 ชุด	2,000,000 บาท
(51) ระบบภาพและเสียงห้องประชุมขนาด 20 ที่นั่ง ตำบลแม่กา อำเภอเมืองพะเยา จังหวัดพะเยา 1 ชุด	1,000,000 บาท
(52) เตียงผ่าตัดไฟฟ้า ตำบลแม่กา อำเภอเมืองพะเยา จังหวัดพะเยา 2 เตียง	8,000,000 บาท
(53) โคมไฟผ่าตัด ตำบลแม่กา อำเภอเมืองพะเยา จังหวัดพะเยา 2 ชุด	2,900,000 บาท
(54) ชุดอุปกรณ์ส่องตรวจหลอดลม (Broncoscope) ตำบลแม่กา อำเภอเมืองพะเยา จังหวัดพะเยา 1 ชุด	3,600,000 บาท
(55) เครื่องมือผ่าตัดใส่โลหะตามกระดูกสันหลังแบบเปิดแผลเล็ก ตำบลแม่กา อำเภอเมืองพะเยา จังหวัดพะเยา 1 ชุด	3,996,000 บาท
(56) เครื่องรอกกระดูกความเร็วสูง High Speed System ตำบลแม่กา อำเภอเมืองพะเยา จังหวัดพะเยา 1 ชุด	2,400,000 บาท
(57) ชุดส่วนเจาะกระดูกด้วยความเร็วสูงชนิดเปลี่ยนหัวได้สำหรับกระดูกทุกขนาด ตำบลแม่กา อำเภอเมืองพะเยา จังหวัดพะเยา 1 ชุด	2,160,000 บาท

(58) ชุดยูนิตทางทันตกรรมสำหรับผู้สูงอายุ ตำบลแม่กา อำเภอเมืองพะเยา จังหวัดพะเยา 12 ชุด	30,000,000 บาท
(59) รถพยาบาล พร้อมอุปกรณ์ครบชุด(รถพยาบาลเคลื่อนที่) ตำบลแม่กา อำเภอเมืองพะเยา จังหวัดพะเยา 1 คัน	2,500,000 บาท
(60) เครื่องช่วยหายใจชนิดควบคุมด้วยปริมาตรและความดัน (Pressure-Volume Control Ventilator) ตำบลแม่กา อำเภอเมืองพะเยา จังหวัดพะเยา 1 เครื่อง	1,600,000 บาท
(61) เครื่องช่วยหายใจชนิดควบคุมด้วยปริมาตรและความดัน (Pressure-Volume Control Ventilator) ตำบลแม่กา อำเภอเมืองพะเยา จังหวัดพะเยา 1 เครื่อง	1,600,000 บาท
(62) เครื่องตรวจหัวใจทารกในครรภ์มารดาที่มีความเสี่ยงสูง (NST Fetal Monitor for High-Risk Fetal and Maternal) ตำบลแม่กา อำเภอเมืองพะเยา จังหวัดพะเยา 1 ชุด	1,152,000 บาท
(63) เครื่องศูนย์กลางเฝ้าติดตามสัญญาณชีพผู้ป่วยบันทึกข้อมูลผู้ป่วย ย้อนหลังได้ไม่น้อยกว่า 72 ชั่วโมง(Central Monitor) ตำบลแม่กา อำเภอเมืองพะเยา จังหวัดพะเยา 1 ชุด	1,650,000 บาท
(64) เครื่องศูนย์กลางเฝ้าติดตามสัญญาณชีพผู้ป่วยสูติกรรม (OB Monitor) ตำบลแม่กา อำเภอเมืองพะเยา จังหวัดพะเยา 1 ชุด	1,200,000 บาท
(65) เครื่องวัดสัญญาณชีพผู้ป่วยชนิดข้างเตียง พร้อมภาควัดสัญญาณชีพ ชนิดมีจอแสดงผล ตำบลแม่กา อำเภอเมืองพะเยา จังหวัดพะเยา 2 เครื่อง	2,600,000 บาท
(66) ชุดบริบาลทารกพร้อมเครื่องให้ความอบอุ่น ตำบลแม่กา อำเภอเมืองพะเยา จังหวัดพะเยา 1 ชุด	1,020,000 บาท
(67) เครื่องช่วยหายใจชนิดควบคุมความถี่สูงสำหรับเด็กโต ตำบลแม่กา อำเภอเมืองพะเยา จังหวัดพะเยา 1 ชุด	1,620,000 บาท
(68) เครื่องตรวจอัลตราซาวด์สำหรับ สตรี-นรีเวช ตำบลแม่กา อำเภอเมืองพะเยา จังหวัดพะเยา 1 ชุด	3,888,000 บาท
(69) เครื่องช่วยหายใจชนิดควบคุมความถี่สูงสำหรับเด็กทารก ตำบลแม่กา อำเภอเมืองพะเยา จังหวัดพะเยา 1 ชุด	2,400,000 บาท
(70) เตียงคลอดพิเศษ ตำบลแม่กา อำเภอเมืองพะเยา จังหวัดพะเยา 1 เตียง	1,900,000 บาท
2) เงินอุดหนุนโครงการการพัฒนาศูนย์การเสริมสร้างสุขภาวะทางกาย และคุณภาพชีวิตแบบองค์รวมในผู้สูงอายุ	7,590,000 บาท
3) เงินอุดหนุนโครงการการสร้างเสริมศักยภาพชุมชนในการส่งเสริมสุขภาวะ องค์รวมของผู้สูงอายุตามระดับความสามารถในการทำหน้าที่ทางร่างกาย ของผู้สูงอายุ	3,400,000 บาท
<b>กระทรวงสาธารณสุข</b>	
<b>สำนักงานปลัดกระทรวงสาธารณสุข</b>	
<b>กิจกรรม : พัฒนาระบบดูแลและยกระดับการให้บริการสุขภาพผู้สูงอายุ</b>	<b>107,100,000 บาท</b>
<b>1. งบดำเนินงาน</b>	<b>5,000,000 บาท</b>

<b>1.1 ค่าตอบแทน ใช้น้อยและวัสดุ</b>	<b>5,000,000 บาท</b>
(1) ค่าใช้จ่ายในการดำเนินงานพัฒนางานเมืองผู้สูงอายุ	5,000,000 บาท
<b>2. งบลงทุน</b>	<b>102,100,000 บาท</b>
<b>2.1 ค่าครุภัณฑ์ ที่ดินและสิ่งก่อสร้าง</b>	<b>102,100,000 บาท</b>
<b>2.1.1 ค่าครุภัณฑ์</b>	<b>63,800,000 บาท</b>
<b>2.1.1.1 ครุภัณฑ์ยานพาหนะและขนส่ง</b>	<b>2,000,000 บาท</b>
(1) รถพยาบาล (รถตู้) ปริมาตรกระบอกสูบ ไม่ต่ำกว่า 2,400 ซีซี หรือกำลังเครื่องยนต์สูงสุดไม่ต่ำกว่า 110 กิโลวัตต์ โรงพยาบาลวังทอง ตำบลวังทอง อำเภอวังทอง จังหวัดพิษณุโลก 1 คัน	2,000,000 บาท
<b>2.1.1.2 ครุภัณฑ์การแพทย์</b>	<b>61,800,000 บาท</b>
(1) ครุภัณฑ์การแพทย์ที่มีราคาต่อหน่วยต่ำกว่า 1 ล้านบาท รวม 294 รายการ (รวม 10,200 หน่วย)	61,800,000 บาท
<b>2.1.2 ค่าที่ดินและสิ่งก่อสร้าง</b>	<b>38,300,000 บาท</b>
<b>2.1.2.1 ค่าปรับปรุงสิ่งก่อสร้างอื่น</b>	<b>38,300,000 บาท</b>
(1) ค่าปรับปรุงสิ่งก่อสร้างอื่นที่มีราคาต่อหน่วยต่ำกว่า 10 ล้านบาท รวม 155 รายการ (รวม 155 หน่วย)	38,300,000 บาท
<b>กิจกรรม : พัฒนาระบบดูแลและยกระดับการให้บริการสุขภาพผู้สูงอายุ</b>	<b>135,485,200 บาท</b>
<b>1. งบลงทุน</b>	<b>135,485,200 บาท</b>
<b>1.1 ค่าครุภัณฑ์ ที่ดินและสิ่งก่อสร้าง</b>	<b>135,485,200 บาท</b>
<b>1.1.1 ค่าครุภัณฑ์</b>	<b>40,876,000 บาท</b>
<b>1.1.1.1 ครุภัณฑ์การแพทย์</b>	<b>40,876,000 บาท</b>
(1) ครุภัณฑ์การแพทย์ที่มีราคาต่อหน่วยต่ำกว่า 1 ล้านบาท รวม 20 รายการ (รวม 21 หน่วย)	7,066,000 บาท
(2) เครื่องรักษาอาการปวดด้วยคลื่นกระแทก (combine shockwave focus&radial) โรงพยาบาลอุตรดิตถ์ ตำบลท่าอิฐ อำเภอเมืองอุตรดิตถ์ จังหวัดอุตรดิตถ์ 1 เครื่อง	2,800,000 บาท
(3) เครื่องเอกซเรย์ฟลูโอโรสโคปเคลื่อนที่แบบซีอาร์เอ็มกำลังไม่น้อยกว่า 15 KW โรงพยาบาลเพชรบูรณ์ ตำบลในเมือง อำเภอเมืองเพชรบูรณ์ จังหวัดเพชรบูรณ์ 1 เครื่อง	4,900,000 บาท
(4) เครื่องเอกซเรย์ฟลูโอโรสโคปเคลื่อนที่แบบซีอาร์เอ็มกำลังไม่น้อยกว่า 15 KW โรงพยาบาลหล่มสัก ตำบลหล่มสัก อำเภอหล่มสัก จังหวัดเพชรบูรณ์ 1 เครื่อง	4,900,000 บาท
(5) เครื่องเอกซเรย์ฟลูโอโรสโคปเคลื่อนที่แบบซีอาร์เอ็มกำลังไม่น้อยกว่า 15 KW โรงพยาบาลวิเชียรบุรี ตำบลสระประดู่ อำเภอวิเชียรบุรี จังหวัดเพชรบูรณ์ 1 เครื่อง	4,900,000 บาท
(6) เครื่องกำเนิดไฟฟ้า ขนาดไม่น้อยกว่า 300 กิโลวัตต์ โรงพยาบาลเนินมะปราง ตำบลเนินมะปราง อำเภอเนินมะปราง จังหวัดพิษณุโลก 1 เครื่อง	1,700,000 บาท

(7) เตียงผ่าตัดทั่วไประบบไฟฟ้าพร้อมรีโมทคอนโทรล โรงพยาบาลวังทอง ตำบลวังทอง อำเภอวังทอง จังหวัดพิษณุโลก 1 เตียง	1,760,000 บาท
(8) เครื่องกำเนิดไฟฟ้า ขนาดไม่น้อยกว่า 300 กิโลวัตต์ โรงพยาบาลบางกระพุ่ม ตำบลไผ่ล้อม อำเภอบางกระพุ่ม จังหวัดพิษณุโลก 1 เครื่อง	1,700,000 บาท
(9) เครื่องวัดเลนส์แก้วตาเทียมด้วยเลเซอร์ โรงพยาบาลบางระกำ ตำบลบางระกำ อำเภอบางระกำ จังหวัดพิษณุโลก 1 เครื่อง	1,550,000 บาท
(10) เครื่องศูนย์กลางการรักษาทางไกลและเครื่องติดตามสัญญาณชีพพร้อม เครื่องกระตุ้นหัวใจในรพพยาบาลเพื่อรองรับการเชื่อมต่อระบบศูนย์กลาง การรักษาทางไกล โรงพยาบาลท่าสองยาง ตำบลแม่ต๋าน อำเภอท่าสองยาง จังหวัดตาก 1 เครื่อง	1,200,000 บาท
(11) เครื่องศูนย์กลางการรักษาทางไกลและเครื่องติดตามสัญญาณชีพพร้อม เครื่องกระตุ้นหัวใจในรพพยาบาลเพื่อรองรับการเชื่อมต่อระบบศูนย์กลาง การรักษาทางไกล โรงพยาบาลอุ้มผาง ตำบลอุ้มผาง อำเภออุ้มผาง จังหวัดตาก 1 เครื่อง	1,200,000 บาท
(12) เครื่องศูนย์กลางการรักษาทางไกลและเครื่องติดตามสัญญาณชีพพร้อม เครื่องกระตุ้นหัวใจในรพพยาบาลเพื่อรองรับการเชื่อมต่อระบบศูนย์กลาง รักษาทางไกล โรงพยาบาลพบพระ ตำบลพบพระ อำเภอพบพระ จังหวัดตาก 1 เครื่อง	1,200,000 บาท
(13) เครื่องศูนย์กลางการรักษาทางไกลและเครื่องติดตามสัญญาณชีพพร้อม เครื่องกระตุ้นหัวใจในรพพยาบาลเพื่อรองรับการเชื่อมต่อระบบศูนย์กลาง การรักษาทางไกล โรงพยาบาลวังเจ้า ตำบลเชียงทอง อำเภอวังเจ้า จังหวัดตาก 1 เครื่อง	1,200,000 บาท
(14) เครื่องศูนย์กลางการรักษาทางไกลและเครื่องติดตามสัญญาณชีพพร้อม เครื่องกระตุ้นหัวใจในรพพยาบาลเพื่อรองรับการเชื่อมต่อระบบศูนย์กลาง การรักษาทางไกล โรงพยาบาลแม่ระมาด ตำบลแม่ระมาด อำเภอแม่ระมาด จังหวัดตาก 1 เครื่อง	1,200,000 บาท
(15) เครื่องศูนย์กลางการรักษาทางไกลและเครื่องติดตามสัญญาณชีพพร้อม เครื่องกระตุ้นหัวใจในรพพยาบาลเพื่อรองรับการเชื่อมต่อระบบศูนย์กลาง การรักษาทางไกล โรงพยาบาลสามเงา ตำบลสามเงา อำเภอสามเงา จังหวัดตาก 1 เครื่อง	1,200,000 บาท
(16) กล้องถ่ายภาพจอประสาทตาดีจิจิตอล โรงพยาบาลลับแล ตำบลชัยภูมิพล อำเภอลับแล จังหวัดอุตรดิตถ์ 1 ชุด	1,200,000 บาท
(17) เครื่องศูนย์กลางการรักษาทางไกลและเครื่องติดตามสัญญาณชีพพร้อม เครื่องกระตุ้นหัวใจในรพพยาบาลเพื่อรองรับการเชื่อมต่อระบบศูนย์กลาง การรักษาทางไกล โรงพยาบาลบ้านตาก ตำบลตากออก อำเภอบ้านตาก จังหวัดตาก 1 เครื่อง	1,200,000 บาท

<b>1.1.2 ค่าที่ดินและสิ่งก่อสร้าง</b>	<b>94,609,200 บาท</b>
1.1.2.1 ค่าก่อสร้างอาคารสาธารณสุขและสิ่งก่อสร้างประกอบ	91,725,200 บาท
(1) ค่าก่อสร้างอาคารสาธารณสุขและสิ่งก่อสร้างประกอบที่มีราคาต่อหน่วยต่ำกว่า 10 ล้านบาท รวม 7 รายการ (รวม 7 หน่วย)	30,355,000 บาท
(2) อาคารผ่าตัดคลอดและผู้ป่วยหนัก (ICU) 3 ชั้น พื้นที่ใช้สอยประมาณ 1,754 ตารางเมตร โรงพยาบาลสมเด็จพระยุพราชนครไทย ตำบลนครไทย อำเภอนครไทย จังหวัดพิษณุโลก 1 หลัง	35,000,000 บาท
(3) ตึกคนไข้นอก(O.P.D.) รพ.30 เตียง เป็นอาคาร คสล.2 ชั้น พื้นที่ใช้สอยประมาณ 1,125 ตารางเมตร โรงพยาบาลตรอน ตำบลบ้านแก่ง อำเภอตรอน จังหวัดอุดรธานี 1 หลัง	13,966,700 บาท
(4) อาคารส่งเสริมสุขภาพ และอเนกประสงค์ (แบบแพทย์แผนไทย) (เลขที่แบบ 9637) โรงพยาบาลอุ้มผาง อำเภออุ้มผาง จังหวัดตาก 1 หลัง	12,403,500 บาท
1.1.2.2 ค่าก่อสร้างระบบสาธารณูปโภค	2,874,000 บาท
(1) ค่าก่อสร้างระบบสาธารณูปโภคที่มีราคาต่อหน่วยต่ำกว่า 10 ล้านบาท รวม 1 รายการ (รวม 1 หน่วย)	2,874,000 บาท
1.1.2.3 ค่าปรับปรุงระบบสาธารณูปโภค	10,000 บาท
(1) ค่าปรับปรุงระบบสาธารณูปโภคที่มีราคาต่อหน่วยต่ำกว่า 10 ล้านบาท รวม 1 รายการ (รวม 1 หน่วย)	10,000 บาท
<b>กรมการแพทย์</b>	
<b>กิจกรรม : พัฒนาระบบดูแลและยกระดับการให้บริการสุขภาพผู้สูงอายุ</b>	<b>29,250,000 บาท</b>
<b>1. งบลงทุน</b>	<b>29,250,000 บาท</b>
<b>1.1 ค่าครุภัณฑ์ ที่ดินและสิ่งก่อสร้าง</b>	<b>29,250,000 บาท</b>
<b>1.1.1 ค่าครุภัณฑ์</b>	<b>29,250,000 บาท</b>
1.1.1.1 ครุภัณฑ์การแพทย์	29,250,000 บาท
(1) เครื่องเอกซเรย์เต้านมระบบดิจิตอล 2 และ 3 มิติ ตำบลพิชัย อำเภอเมืองลำปาง จังหวัดลำปาง 1 เครื่อง	19,500,000 บาท
(2) ระบบตรวจสอบความถูกต้องของการฉายรังสีให้แก่ผู้ป่วย ตำบลพิชัย อำเภอเมืองลำปาง จังหวัดลำปาง 1 รายการ	6,500,000 บาท
(3) เครื่องตรวจคลื่นเสียงความถี่สูงชนิดสี จำนวน 3 หัวตรวจ ตำบลพิชัย อำเภอเมืองลำปาง จังหวัดลำปาง 1 เครื่อง	3,250,000 บาท
<b>จังหวัดและกลุ่มจังหวัด</b>	
<b>จังหวัดลำพูน</b>	
<b>กิจกรรม : พัฒนาระบบดูแลและยกระดับการให้บริการสุขภาพผู้สูงอายุ</b>	<b>4,646,300 บาท</b>
<b>1. งบดำเนินงาน</b>	<b>4,646,300 บาท</b>
<b>1.1 ค่าตอบแทน ใช้สอยและวัสดุ</b>	<b>4,646,300 บาท</b>
(1) ค่าตอบแทนวิทยากรสัมมนาและฝึกอบรม	100,000 บาท
(2) ค่าใช้จ่ายในการสัมมนาและฝึกอบรม	1,146,300 บาท
(3) ค่าจ้างเหมาบริการ	3,400,000 บาท



## จังหวัดพะเยา

กิจกรรม : พัฒนาระบบดูแลและยกระดับการให้บริการสุขภาพผู้สูงอายุ	41,557,800 บาท
<b>1. งบดำเนินงาน</b>	<b>17,757,800 บาท</b>
<b>1.1 ค่าตอบแทน ใช้สอยและวัสดุ</b>	<b>17,757,800 บาท</b>
(1) ค่าตอบแทนวิทยากรสัมมนาและฝึกอบรม	649,200 บาท
(2) ค่าเบี้ยเลี้ยง ที่พักและพาหนะ	2,476,800 บาท
(3) ค่าจ้างเหมาบริการ	5,858,600 บาท
(4) ค่าใช้จ่ายในการสัมมนาและฝึกอบรม	7,873,200 บาท
(5) วัสดุเชื้อเพลิงและหล่อลื่น	400,000 บาท
(6) วัสดุสนามและการฝึก	500,000 บาท
<b>2. งบลงทุน</b>	<b>23,800,000 บาท</b>
<b>2.1 ค่าครุภัณฑ์ ที่ดินและสิ่งก่อสร้าง</b>	<b>23,800,000 บาท</b>
<b>2.1.1 ค่าครุภัณฑ์</b>	<b>23,800,000 บาท</b>
2.1.1.1 ครุภัณฑ์การแพทย์	23,800,000 บาท
(1) ครุภัณฑ์การแพทย์ที่มีราคาต่อหน่วยต่ำกว่า 1 ล้านบาท	23,800,000 บาท
รวม 2 รายการ (รวม 136 หน่วย)	

## จังหวัดกำแพงเพชร

กิจกรรม : พัฒนาระบบดูแลและยกระดับการให้บริการสุขภาพผู้สูงอายุ	35,614,700 บาท
<b>1. งบดำเนินงาน</b>	<b>32,280,200 บาท</b>
<b>1.1 ค่าตอบแทน ใช้สอยและวัสดุ</b>	<b>32,280,200 บาท</b>
(1) ค่าตอบแทนวิทยากรสัมมนาและฝึกอบรม	1,402,800 บาท
(2) ค่าใช้จ่ายในการสัมมนาและฝึกอบรม	8,716,000 บาท
(3) ค่าเบี้ยเลี้ยง ที่พักและพาหนะ	1,301,900 บาท
(4) ค่าจ้างเหมาบริการ	7,800,000 บาท
(5) ค่าโฆษณาและเผยแพร่	5,000,000 บาท
(6) วัสดุสำนักงาน	109,000 บาท
(7) วัสดุหนังสือวารสารและตำรา	4,050,800 บาท
(8) วัสดุเชื้อเพลิงและหล่อลื่น	119,000 บาท
(9) วัสดุวิทยาศาสตร์และการแพทย์	1,336,900 บาท
(10) วัสดุโฆษณาและเผยแพร่	260,300 บาท
(11) วัสดุสนามและการฝึก	2,183,500 บาท
<b>2. งบลงทุน</b>	<b>3,334,500 บาท</b>
<b>2.1 ค่าครุภัณฑ์ ที่ดินและสิ่งก่อสร้าง</b>	<b>3,334,500 บาท</b>
<b>2.1.1 ค่าที่ดินและสิ่งก่อสร้าง</b>	<b>3,334,500 บาท</b>
2.1.1.1 ค่าก่อสร้างอื่นๆ	3,334,500 บาท
(1) ค่าก่อสร้างอื่นๆที่มีราคาต่อหน่วยต่ำกว่า 10 ล้านบาท	3,334,500 บาท
รวม 1 รายการ (รวม 3 หน่วย)	

## จังหวัดพิจิตร

กิจกรรม : พัฒนาระบบดูแลและยกระดับการให้บริการสุขภาพผู้สูงอายุ 65,274,800 บาท

1. งบดำเนินงาน 63,274,800 บาท

1.1 ค่าตอบแทน ใช้สอยและวัสดุ 63,274,800 บาท

- (1) ค่าตอบแทนผู้ปฏิบัติงานให้ทางราชการ 180,000 บาท
- (2) ค่าตอบแทนวิทยากรสัมมนาและฝึกอบรม 2,208,600 บาท
- (3) ค่าใช้จ่ายในการสัมมนาและฝึกอบรม 23,466,200 บาท
- (4) ค่าจ้างเหมาบริการ 3,639,900 บาท
- (5) ค่ารับรองและพิธีการ 415,000 บาท
- (6) ค่าเบี้ยเลี้ยง ที่พักและพาหนะ 2,176,900 บาท
- (7) ค่าซ่อมแซมสิ่งก่อสร้าง 20,000,000 บาท
- (8) วัสดุก่อสร้าง 6,000,000 บาท
- (9) วัสดุโฆษณาและเผยแพร่ 371,500 บาท
- (10) วัสดุสำนักงาน 3,716,200 บาท
- (11) วัสดุเชื้อเพลิงและหล่อลื่น 23,500 บาท
- (12) วัสดุสนามและการฝึก 1,077,000 บาท

2. งบลงทุน 2,000,000 บาท

2.1 ค่าครุภัณฑ์ ที่ดินและสิ่งก่อสร้าง 2,000,000 บาท

2.1.1 ค่าครุภัณฑ์ 2,000,000 บาท

2.1.1.1 ครุภัณฑ์คอมพิวเตอร์ 2,000,000 บาท

- (1) ครุภัณฑ์คอมพิวเตอร์ที่มีราคาต่อหน่วยต่ำกว่า 1 ล้านบาท  
รวม 1 รายการ (รวม 21 หน่วย) 2,000,000 บาท

## จังหวัดอุทัยธานี

กิจกรรม : พัฒนาระบบดูแลและยกระดับการให้บริการสุขภาพผู้สูงอายุ 7,820,400 บาท

1. งบดำเนินงาน 7,820,400 บาท

1.1 ค่าตอบแทน ใช้สอยและวัสดุ 7,820,400 บาท

- (1) ค่าตอบแทนวิทยากรสัมมนาและฝึกอบรม 994,400 บาท
- (2) ค่าตอบแทนผู้ปฏิบัติงานให้ทางราชการ 5,000 บาท
- (3) ค่าจ้างเหมาบริการ 2,149,000 บาท
- (4) ค่าเบี้ยเลี้ยง ที่พักและพาหนะ 360,800 บาท
- (5) ค่าใช้จ่ายในการสัมมนาและฝึกอบรม 3,633,300 บาท
- (6) วัสดุสำนักงาน 455,700 บาท
- (7) วัสดุวิทยาศาสตร์และการแพทย์ 222,200 บาท

ห่วงโซ่คุณค่า : ปลายน้ำ - ยกระดับคุณภาพชีวิต

กลุ่มกิจกรรม : ยกระดับคุณภาพชีวิตอย่างต่อเนื่อง

กระทรวงการพัฒนาสังคมและความมั่นคงของมนุษย์

สำนักงานปลัดกระทรวงการพัฒนาสังคมและความมั่นคงของมนุษย์

กิจกรรม : ศูนย์พัฒนาคุณภาพชีวิตผู้สูงอายุครบวงจร Senior Complex 136,697,000 บาท

<b>1. งบดำเนินงาน</b>	<b>675,000 บาท</b>
<b>1.1 ค่าตอบแทน ใช้สอยและวัสดุ</b>	<b>675,000 บาท</b>
(1) ค่าใช้จ่ายในการดำเนินการศูนย์พัฒนาคุณภาพชีวิตผู้สูงอายุครบวงจร Senior Complex	675,000 บาท
<b>2. งบลงทุน</b>	<b>136,022,000 บาท</b>
<b>2.1 ค่าครุภัณฑ์ ที่ดินและสิ่งก่อสร้าง</b>	<b>136,022,000 บาท</b>
<b>2.1.1 ค่าที่ดินและสิ่งก่อสร้าง</b>	<b>136,022,000 บาท</b>
2.1.1.1 ค่าก่อสร้างอื่นๆ	136,022,000 บาท
(1) ค่าก่อสร้างอื่นๆที่มีราคาต่อหน่วยต่ำกว่า 10 ล้านบาท รวม 1 รายการ (รวม 1 หน่วย)	5,000,000 บาท
(2) ศูนย์พัฒนาคุณภาพชีวิตผู้สูงอายุครบวงจร Senior Complex ตำบลพระสิงห์ อำเภอเมืองเชียงใหม่ จังหวัดเชียงใหม่ 1 แห่ง	21,500,000 บาท
(3) ศูนย์พัฒนาคุณภาพชีวิตผู้สูงอายุครบวงจร Senior Complex ตำบลในเวียง อำเภอเมืองแพร่ จังหวัดแพร่ 1 แห่ง	39,400,000 บาท
(4) ศูนย์พัฒนาคุณภาพชีวิตผู้สูงอายุครบวงจร Senior Complex ตำบลริมกก อำเภอเมืองเชียงราย จังหวัดเชียงราย 1 แห่ง	25,000,000 บาท
(5) ศูนย์พัฒนาคุณภาพชีวิตผู้สูงอายุครบวงจร Senior Complex ตำบลในเวียง อำเภอเมืองน่าน จังหวัดน่าน 1 แห่ง	30,066,800 บาท
(6) ศูนย์พัฒนาคุณภาพชีวิตผู้สูงอายุครบวงจร Senior Complex ตำบลปากน้ำโพ อำเภอเมืองนครสวรรค์ จังหวัดนครสวรรค์ 1 แห่ง	15,055,200 บาท
<b>กิจกรรม : สร้างสรรค์ภูมิปัญญา เพิ่มมูลค่า เติมน้ำสู่ OTOP</b>	<b>15,223,200 บาท</b>
<b>1. งบดำเนินงาน</b>	<b>15,223,200 บาท</b>
<b>1.1 ค่าตอบแทน ใช้สอยและวัสดุ</b>	<b>15,223,200 บาท</b>
(1) ค่าใช้จ่ายในการดำเนินงานรายการสร้างสรรค์ภูมิปัญญา เพิ่มมูลค่าเติมน้ำสู่ OTOP	15,223,200 บาท
<b>กระทรวงมหาดไทย</b>	
<b>สำนักงานปลัดกระทรวงมหาดไทย</b>	
<b>กิจกรรม : สนับสนุนการแก้ไขปัญหาความเดือดร้อนของประชาชน และนโยบายของรัฐบาล (ภาคเหนือ)</b>	<b>59,500,000 บาท</b>
<b>1. งบรายจ่ายอื่น</b>	<b>59,500,000 บาท</b>
1) ค่าใช้จ่ายในการสนับสนุนการดำเนินการแก้ไขปัญหาความเดือดร้อนเร่งด่วนของ ประชาชนในจังหวัด/และนโยบายของรัฐบาล	59,500,000 บาท
<b>กรมการพัฒนาชุมชน</b>	
<b>กิจกรรม : วิถีชีวิตเศรษฐกิจพอเพียง</b>	<b>159,505,200 บาท</b>
<b>1. งบดำเนินงาน</b>	<b>158,633,200 บาท</b>
<b>1.1 ค่าตอบแทน ใช้สอยและวัสดุ</b>	<b>158,633,200 บาท</b>
(1) ค่าใช้จ่ายดำเนินงานการพัฒนา Model ต้นแบบเพื่อสร้างวิถีชีวิต เศรษฐกิจพอเพียง (SEP Model Way of Life) จังหวัดตาก	5,000,000 บาท

(2) ค่าใช้จ่ายดำเนินงานเมืองพอเพียง : สร้างวิถีชีวิตเศรษฐกิจพอเพียง (Way of Life) จังหวัดน่าน	63,660,000 บาท
(3) ค่าใช้จ่ายดำเนินงานเมืองพอเพียง : สร้างวิถีชีวิตเศรษฐกิจพอเพียง (Way of Life) จังหวัดพะเยา	38,751,400 บาท
(4) ค่าใช้จ่ายดำเนินงานส่งเสริมการดำเนินชีวิตตามหลักปรัชญาของเศรษฐกิจพอเพียง (SEP Way of Life) จังหวัดลำพูน	6,821,800 บาท
(5) ค่าใช้จ่ายดำเนินงานส่งเสริมการดำเนินชีวิตตามหลักปรัชญาของเศรษฐกิจพอเพียง (SEP Way of Life) จังหวัดพิจิตร	44,400,000 บาท
<b>2. งบลงทุน</b>	<b>872,000 บาท</b>
<b>2.1 ค่าครุภัณฑ์ ที่ดินและสิ่งก่อสร้าง</b>	<b>872,000 บาท</b>
<b>2.1.1 ค่าครุภัณฑ์</b>	<b>872,000 บาท</b>
2.1.1.1 ครุภัณฑ์คอมพิวเตอร์	256,000 บาท
(1) ครุภัณฑ์คอมพิวเตอร์ที่มีราคาต่อหน่วยต่ำกว่า 1 ล้านบาท รวม 1 รายการ (รวม 16 หน่วย)	256,000 บาท
2.1.1.2 ครุภัณฑ์โฆษณาและเผยแพร่	528,000 บาท
(1) ครุภัณฑ์โฆษณาและเผยแพร่ที่มีราคาต่อหน่วยต่ำกว่า 1 ล้านบาท รวม 3 รายการ (รวม 48 หน่วย)	528,000 บาท
2.1.1.3 ครุภัณฑ์อื่น ๆ	88,000 บาท
(1) ครุภัณฑ์อื่น ๆที่มีราคาต่อหน่วยต่ำกว่า 1 ล้านบาท รวม 1 รายการ (รวม 16 หน่วย)	88,000 บาท
<b>กระทรวงศึกษาธิการ</b>	
<b>มหาวิทยาลัยแม่โจ้</b>	
<b>กิจกรรม : ศูนย์พัฒนาคุณภาพชีวิตผู้สูงอายุครบวงจร Senior Complex</b>	<b>7,700,000 บาท</b>
<b>1. งบเงินอุดหนุน</b>	<b>7,700,000 บาท</b>
<b>1.1 เงินอุดหนุนทั่วไป</b>	<b>7,700,000 บาท</b>
1) เงินอุดหนุนโครงการศูนย์พัฒนาคุณภาพชีวิตผู้สูงอายุครบวงจร Senior Complex	7,700,000 บาท
<b>กระทรวงสาธารณสุข</b>	
<b>สำนักงานปลัดกระทรวงสาธารณสุข</b>	
<b>กิจกรรม : พัฒนาระบบบริการปฐมภูมิให้มีคุณภาพมาตรฐานภูมิภาคเหนือ</b>	<b>240,100,000 บาท</b>
<b>1. งบลงทุน</b>	<b>240,100,000 บาท</b>
<b>1.1 ค่าครุภัณฑ์ ที่ดินและสิ่งก่อสร้าง</b>	<b>240,100,000 บาท</b>
<b>1.1.1 ค่าครุภัณฑ์</b>	<b>240,100,000 บาท</b>
1.1.1.1 ครุภัณฑ์ยานพาหนะและขนส่ง	19,720,000 บาท
(1) ครุภัณฑ์ยานพาหนะและขนส่งที่มีราคาต่อหน่วยต่ำกว่า 1 ล้านบาท รวม 20 รายการ (รวม 20 หน่วย)	19,720,000 บาท
1.1.1.2 ครุภัณฑ์การแพทย์	220,380,000 บาท
(1) ครุภัณฑ์การแพทย์ที่มีราคาต่อหน่วยต่ำกว่า 1 ล้านบาท	208,380,000 บาท

รวม 705 รายการ (รวม 1,146 หน่วย)		
(2) กล้องถ่ายภาพจอประสาทตาดีจิตอล โรงพยาบาลสมเด็จพระยุพราชบัว ต่ำลวรรณคร อำเภอบัว จังหวัดน่าน 1 ชุด		1,200,000 บาท
(3) กล้องถ่ายภาพจอประสาทตาดีจิตอล โรงพยาบาลพะเยา ตำบลบ้านต๋อม อำเภอเมืองพะเยา จังหวัดพะเยา 1 ชุด		1,200,000 บาท
(4) กล้องถ่ายภาพจอประสาทตาดีจิตอล โรงพยาบาลแพร่ ตำบลในเวียง อำเภอเมืองแพร่ จังหวัดแพร่ 1 ชุด		1,200,000 บาท
(5) กล้องถ่ายภาพจอประสาทตาดีจิตอล โรงพยาบาลศรีสะเกษ ตำบลจองคำ อำเภอเมืองแม่ฮ่องสอน จังหวัดแม่ฮ่องสอน 1 ชุด		1,200,000 บาท
(6) กล้องถ่ายภาพจอประสาทตาดีจิตอล โรงพยาบาลลำปาง ตำบลหัวเวียง อำเภอเมืองลำปาง จังหวัดลำปาง 1 ชุด		1,200,000 บาท
(7) กล้องถ่ายภาพจอประสาทตาดีจิตอล โรงพยาบาลลำพูน ตำบลต้นธง อำเภอเมืองลำพูน จังหวัดลำพูน 1 ชุด		1,200,000 บาท
(8) กล้องถ่ายภาพจอประสาทตาดีจิตอล โรงพยาบาลสุโขทัย ตำบลเมืองเก่า อำเภอเมืองสุโขทัย จังหวัดสุโขทัย 1 ชุด		1,200,000 บาท
(9) กล้องถ่ายภาพจอประสาทตาดีจิตอล โรงพยาบาลกำแพงเพชร ตำบลในเมือง อำเภอเมืองกำแพงเพชร จังหวัดกำแพงเพชร 1 ชุด		1,200,000 บาท
(10) กล้องถ่ายภาพจอประสาทตาดีจิตอล โรงพยาบาลพิจิตร ตำบลในเมือง อำเภอเมืองพิจิตร จังหวัดพิจิตร 1 ชุด		1,200,000 บาท
(11) กล้องถ่ายภาพจอประสาทตาดีจิตอล โรงพยาบาลสวรรคร์ประชารักษ์ ตำบลปากน้ำโพ อำเภอเมืองนครสวรรค์ จังหวัดนครสวรรค์ 1 ชุด		1,200,000 บาท
<b>จังหวัดและกลุ่มจังหวัด</b>		
<b>จังหวัดเชียงใหม่</b>		
<b>กิจกรรม : พัฒนาคูณภาพชีวิต</b>		<b>3,000,000 บาท</b>
<b>1. งบดำเนินงาน</b>		<b>3,000,000 บาท</b>
<b>1.1 ค่าตอบแทน ใช้สอยและวัสดุ</b>		<b>3,000,000 บาท</b>
(1) ค่าใช้จ่ายในการสัมมนาและฝึกอบรม		3,000,000 บาท
<b>จังหวัดพิจิตร</b>		
<b>กิจกรรม : พัฒนาคูณภาพชีวิต</b>		<b>13,000,000 บาท</b>
<b>1. งบลงทุน</b>		<b>13,000,000 บาท</b>
<b>1.1 ค่าครุภัณฑ์ ที่ดินและสิ่งก่อสร้าง</b>		<b>13,000,000 บาท</b>
<b>1.1.1 ค่าครุภัณฑ์</b>		<b>13,000,000 บาท</b>
<b>1.1.1.1 ครุภัณฑ์การแพทย์</b>		13,000,000 บาท
(1) เครื่องแม่โมแกรมสำหรับตรวจมะเร็งเต้านม 1 เครื่อง		13,000,000 บาท
<b>กิจกรรม : การศึกษา</b>		<b>4,680,000 บาท</b>
<b>1. งบดำเนินงาน</b>		<b>4,680,000 บาท</b>
<b>1.1 ค่าตอบแทน ใช้สอยและวัสดุ</b>		<b>4,680,000 บาท</b>
(1) ค่าตอบแทนผู้ปฏิบัติงานให้ทางราชการ		1,000,000 บาท

(2) ค่าใช้จ่ายในการสัมมนาและฝึกอบรม	3,680,000 บาท
<b>จังหวัดนครสวรรค์</b>	
<b>กิจกรรม : ศูนย์พัฒนาคุณภาพชีวิตผู้สูงอายุครบวงจร Senior Complex</b>	<b>3,511,200 บาท</b>
<b>1. งบดำเนินงาน</b>	<b>3,511,200 บาท</b>
<b>1.1 ค่าตอบแทน ใช้สอยและวัสดุ</b>	<b>3,511,200 บาท</b>
(1) ค่าตอบแทนผู้ปฏิบัติงานให้ทางราชการ	67,500 บาท
(2) ค่าตอบแทนวิทยากรสัมมนาและฝึกอบรม	14,400 บาท
(3) ค่าจ้างเหมาบริการ	2,567,100 บาท
(4) ค่าใช้จ่ายในการสัมมนาและฝึกอบรม	75,000 บาท
(5) วัสดุเชื้อเพลิงและหล่อลื่น	15,000 บาท
(6) วัสดุสำนักงาน	749,700 บาท
(7) วัสดุโฆษณาและเผยแพร่	22,500 บาท

## กลุ่มโครงการที่ 3 โครงการบริหารจัดการหมอกควันและขยะภาคเหนือ

310,437,800 บาท

## (1) วัตถุประสงค์

เพื่อป้องกัน ควบคุม แก้ไขปัญหาหมอกควัน ไฟป่าในเขตพื้นที่ภาคเหนืออย่างมีส่วนร่วมและยั่งยืน  
และจัดการขยะมูลฝอย ของเสียอันตรายอย่างเป็นระบบและถูกต้องตามหลักวิชาการ

## (2) สถานที่ดำเนินการ

จังหวัดเชียงใหม่ จังหวัดแม่ฮ่องสอน จังหวัดลำปาง จังหวัดลำพูน จังหวัดน่าน จังหวัดพะเยา  
จังหวัดเชียงราย จังหวัดแพร่ จังหวัดตาก

## (3) ระยะเวลาดำเนินการ

ตุลาคม 2560 - กันยายน 2564

## (4) วงเงินทั้งสิ้นของกลุ่มโครงการ

399,837,800 บาท

## (5) งบประมาณรายจ่าย จำแนกตามหน่วยงาน/กิจกรรม และประเภทการรายจ่าย

หน่วย : ล้านบาท

หน่วยงาน / กิจกรรม	งบประมาณ		ประเภทการรายจ่าย			รวม
	เริ่มต้น - ปี 2560	ปี 2561	ปี 2562	ปี 2563	ปี 2564 - จบโครงการ	
<b>รวมทั้งสิ้น</b>	-	<b>310.4378</b>	<b>29.4000</b>	<b>28.0000</b>	<b>32.0000</b>	<b>399.8378</b>
<b>1. กระทรวงทรัพยากรธรรมชาติและสิ่งแวดล้อม</b>	-	<b>20.9500</b>	-	-	-	<b>20.9500</b>
<b>1.1 กรมป่าไม้</b>	-	<b>20.9500</b>	-	-	-	<b>20.9500</b>
- ป้องกันและควบคุมไฟป่าในพื้นที่ป่าสงวน แห่งชาติภาคเหนือ	-	20.9500	-	-	-	20.9500
<b>2. กระทรวงศึกษาธิการ</b>	-	<b>36.8487</b>	<b>29.4000</b>	<b>28.0000</b>	<b>32.0000</b>	<b>126.2487</b>
<b>2.1 มหาวิทยาลัยเชียงใหม่</b>	-	<b>6.5367</b>	-	-	-	<b>6.5367</b>
- แก้ไขปัญหาไฟป่าและหมอกควันอย่าง ยั่งยืน	-	6.5367	-	-	-	6.5367
<b>2.2 มหาวิทยาลัยแม่โจ้</b>	-	<b>30.3120</b>	<b>29.4000</b>	<b>28.0000</b>	<b>32.0000</b>	<b>119.7120</b>
- แก้ไขปัญหาไฟป่าและหมอกควันอย่าง ยั่งยืน	-	22.0000	27.4000	28.0000	32.0000	109.4000
- การบริหารจัดการขยะและวัสดุเหลือใช้	-	8.3120	2.0000	-	-	10.3120
<b>3. จังหวัดและกลุ่มจังหวัด</b>	-	<b>252.6391</b>	-	-	-	<b>252.6391</b>
<b>3.1 จังหวัดเชียงใหม่</b>	-	<b>75.1318</b>	-	-	-	<b>75.1318</b>
- แก้ไขปัญหาไฟป่าและหมอกควันอย่าง ยั่งยืน	-	75.1318	-	-	-	75.1318
<b>3.2 จังหวัดแม่ฮ่องสอน</b>	-	<b>15.6039</b>	-	-	-	<b>15.6039</b>
- แก้ไขปัญหาไฟป่าและหมอกควันอย่าง ยั่งยืน	-	15.6039	-	-	-	15.6039
<b>3.3 จังหวัดลำปาง</b>	-	<b>27.9611</b>	-	-	-	<b>27.9611</b>
- แก้ไขปัญหาไฟป่าและหมอกควันอย่าง ยั่งยืน	-	27.9611	-	-	-	27.9611

หน่วยงาน / กิจกรรม	งบประมาณ		ประมาณการรายจ่าย			รวม
	เริ่มต้น - ปี 2560	ปี 2561	ปี 2562	ปี 2563	ปี 2564 - จบโครงการ	
<b>3.4 จังหวัดลำพูน</b>	-	<b>16.2122</b>	-	-	-	<b>16.2122</b>
- แก้ไขปัญหาไฟฟ้าและหมอกควันอย่าง ยั่งยืน	-	16.2122	-	-	-	16.2122
<b>3.5 จังหวัดน่าน</b>	-	<b>14.4680</b>	-	-	-	<b>14.4680</b>
- แก้ไขปัญหาไฟฟ้าและหมอกควันอย่าง ยั่งยืน	-	14.4680	-	-	-	14.4680
<b>3.6 จังหวัดพะเยา</b>	-	<b>14.9793</b>	-	-	-	<b>14.9793</b>
- แก้ไขปัญหาไฟฟ้าและหมอกควันอย่าง ยั่งยืน	-	14.9793	-	-	-	14.9793
<b>3.7 จังหวัดเชียงราย</b>	-	<b>39.0186</b>	-	-	-	<b>39.0186</b>
- แก้ไขปัญหาไฟฟ้าและหมอกควันอย่าง ยั่งยืน	-	39.0186	-	-	-	39.0186
<b>3.8 จังหวัดแพร่</b>	-	<b>25.7499</b>	-	-	-	<b>25.7499</b>
- แก้ไขปัญหาไฟฟ้าและหมอกควันอย่าง ยั่งยืน	-	25.7499	-	-	-	25.7499
<b>3.9 จังหวัดตาก</b>	-	<b>23.5143</b>	-	-	-	<b>23.5143</b>
- แก้ไขปัญหาไฟฟ้าและหมอกควันอย่าง ยั่งยืน	-	23.5143	-	-	-	23.5143



รายละเอียดงบประมาณจำแนกตามงบรายจ่าย

กลุ่มโครงการ : โครงการบริหารจัดการหมอกควันและขยะภาคเหนือ

ห่วงโซ่คุณค่า : ต้นน้ำ - พัฒนาโครงสร้างพื้นฐานด้านสังคม

กลุ่มกิจกรรม : พัฒนาระบบจ่ายพื้นฐาน

กระทรวงทรัพยากรธรรมชาติและสิ่งแวดล้อม

กรมป่าไม้

กิจกรรม : ป้องกันและควบคุมไฟป่าในพื้นที่ป่าสงวนแห่งชาติภาคเหนือ 20,950,000 บาท

1. งบเงินอุดหนุน 20,950,000 บาท

1.1 เงินอุดหนุนทั่วไป 20,950,000 บาท

1) เงินอุดหนุนเครือข่ายราษฎรอาสาสมัครพิทักษ์ป่า (รสทป.) และเครือข่าย

ความร่วมมือในการป้องกันและควบคุมไฟป่า (อสฟป.) 419 เครือข่าย 20,950,000 บาท

ห่วงโซ่คุณค่า : กลางน้ำ - พัฒนาคมน

กลุ่มกิจกรรม : พัฒนาและเพิ่มนวัตกรรม

กระทรวงศึกษาธิการ

มหาวิทยาลัยเชียงใหม่

กิจกรรม : แก้ไขปัญหาไฟป่าและหมอกควันอย่างยั่งยืน 6,536,700 บาท

1. งบเงินอุดหนุน 6,536,700 บาท

1.1 เงินอุดหนุนทั่วไป 6,536,700 บาท

1) เงินอุดหนุนโครงการการใช้ประโยชน์จากชีวมวลข้าวโพด โดยนำมาทำอาหาร

ผสมครบส่วนหรือ TMR. ใช้เลี้ยงวัวช่วยลดหมอกควันจากการเผาชีวมวล

ข้าวโพดทั้ง 6,536,700 บาท

มหาวิทยาลัยแม่โจ้

กิจกรรม : แก้ไขปัญหาไฟป่าและหมอกควันอย่างยั่งยืน 22,000,000 บาท

1. งบเงินอุดหนุน 22,000,000 บาท

1.1 เงินอุดหนุนทั่วไป 22,000,000 บาท

1) เงินอุดหนุนโครงการแก้ไขปัญหาไฟป่าและหมอกควันอย่างยั่งยืน 22,000,000 บาท

กิจกรรม : การบริหารจัดการขยะและวัสดุเหลือใช้ 8,312,000 บาท

1. งบเงินอุดหนุน 8,312,000 บาท

1.1 เงินอุดหนุนทั่วไป 8,312,000 บาท

1) เงินอุดหนุนโครงการบริหารจัดการขยะและวัสดุเหลือใช้ 8,312,000 บาท

จังหวัดและกลุ่มจังหวัด

จังหวัดเชียงใหม่

กิจกรรม : แก้ไขปัญหาไฟป่าและหมอกควันอย่างยั่งยืน 75,131,800 บาท

1. งบดำเนินงาน 75,131,800 บาท

1.1 ค่าตอบแทน ใช้สอยและวัสดุ 75,131,800 บาท

(1) ค่าตอบแทนผู้ปฏิบัติงานให้ทางราชการ 20,660,000 บาท

(2) ค่าเบี้ยเลี้ยง ที่พักและพาหนะ 10,177,500 บาท

(3) ค่าจ้างเหมาบริการ 37,184,300 บาท

(4) ค่าใช้จ่ายในการสัมมนาและฝึกอบรม	1,055,000 บาท
(5) วัสดุเชื้อเพลิงและหล่อลื่น	1,205,000 บาท
(6) วัสดุสำนักงาน	400,000 บาท
(7) วัสดุสนามและการฝึก	4,450,000 บาท
<b>จังหวัดแม่ฮ่องสอน</b>	
<b>กิจกรรม : แก้ไขปัญหาไฟฟ้าและหมอกควันอย่างยั่งยืน</b>	<b>15,603,900 บาท</b>
<b>1. งบดำเนินงาน</b>	<b>15,603,900 บาท</b>
<b>1.1 ค่าตอบแทน ใช้สอยและวัสดุ</b>	<b>15,603,900 บาท</b>
(1) ค่าอาหารทำกรนอกเวลา	2,256,000 บาท
(2) ค่าตอบแทนวิทยากรสัมมนาและฝึกอบรม	320,400 บาท
(3) ค่าตอบแทนผู้ปฏิบัติงานให้ทางราชการ	180,000 บาท
(4) ค่าใช้จ่ายในการสัมมนาและฝึกอบรม	782,000 บาท
(5) ค่าจ้างเหมาบริการ	5,982,500 บาท
(6) ค่าเบี้ยเลี้ยง ที่พักและพาหนะ	800,000 บาท
(7) ค่าโฆษณาและเผยแพร่	222,000 บาท
(8) ค่ารับรองและพิธีการ	111,000 บาท
(9) วัสดุเชื้อเพลิงและหล่อลื่น	345,000 บาท
(10) วัสดุสำนักงาน	170,000 บาท
(11) วัสดุการเกษตร	75,000 บาท
(12) วัสดุสนามและการฝึก	4,290,000 บาท
(13) วัสดุคอมพิวเตอร์	70,000 บาท
<b>จังหวัดลำปาง</b>	
<b>กิจกรรม : แก้ไขปัญหาไฟฟ้าและหมอกควันอย่างยั่งยืน</b>	<b>27,961,100 บาท</b>
<b>1. งบดำเนินงาน</b>	<b>27,961,100 บาท</b>
<b>1.1 ค่าตอบแทน ใช้สอยและวัสดุ</b>	<b>27,961,100 บาท</b>
(1) ค่าใช้จ่ายในการสัมมนาและฝึกอบรม	3,799,400 บาท
(2) วัสดุสำนักงาน	150,000 บาท
(3) วัสดุสนามและการฝึก	24,011,700 บาท
<b>จังหวัดลำพูน</b>	
<b>กิจกรรม : แก้ไขปัญหาไฟฟ้าและหมอกควันอย่างยั่งยืน</b>	<b>16,212,200 บาท</b>
<b>1. งบดำเนินงาน</b>	<b>16,212,200 บาท</b>
<b>1.1 ค่าตอบแทน ใช้สอยและวัสดุ</b>	<b>16,212,200 บาท</b>
(1) ค่าตอบแทนวิทยากรสัมมนาและฝึกอบรม	439,600 บาท
(2) ค่าตอบแทนผู้ปฏิบัติงานให้ทางราชการ	3,518,500 บาท
(3) ค่าเบี้ยเลี้ยง ที่พักและพาหนะ	900,800 บาท
(4) ค่าใช้จ่ายในการสัมมนาและฝึกอบรม	10,493,300 บาท
(5) วัสดุเชื้อเพลิงและหล่อลื่น	360,000 บาท
(6) วัสดุการเกษตร	500,000 บาท

## จังหวัดน่าน

กิจกรรม : แก้ไขปัญหาไฟฟ้าและหมอกควันอย่างยั่งยืน

14,468,000 บาท

## 1. งบดำเนินงาน

14,468,000 บาท

## 1.1 ค่าตอบแทน ใช้สอยและวัสดุ

14,468,000 บาท

(1) ค่าตอบแทนวิทยากรสัมมนาและฝึกอบรม	468,000 บาท
(2) ค่าตอบแทนผู้ปฏิบัติงานให้ทางราชการ	7,688,200 บาท
(3) ค่าเบี้ยเลี้ยง ที่พักและพาหนะ	1,250,000 บาท
(4) ค่าจ้างเหมาบริการ	3,196,800 บาท
(5) ค่าใช้จ่ายในการสัมมนาและฝึกอบรม	85,000 บาท
(6) วัสดุสำนักงาน	160,000 บาท
(7) วัสดุเชื้อเพลิงและหล่อลื่น	370,000 บาท
(8) วัสดุการเกษตร	100,000 บาท
(9) วัสดุสนามและการฝึก	1,150,000 บาท

## จังหวัดพะเยา

กิจกรรม : แก้ไขปัญหาไฟฟ้าและหมอกควันอย่างยั่งยืน

14,979,300 บาท

## 1. งบดำเนินงาน

14,979,300 บาท

## 1.1 ค่าตอบแทน ใช้สอยและวัสดุ

14,979,300 บาท

(1) ค่าตอบแทนวิทยากรสัมมนาและฝึกอบรม	500,000 บาท
(2) ค่าเบี้ยเลี้ยง ที่พักและพาหนะ	1,442,000 บาท
(3) ค่าจ้างเหมาบริการ	9,020,100 บาท
(4) ค่าใช้จ่ายในการสัมมนาและฝึกอบรม	80,000 บาท
(5) วัสดุเชื้อเพลิงและหล่อลื่น	150,000 บาท
(6) วัสดุการเกษตร	3,697,200 บาท
(7) วัสดุสนามและการฝึก	90,000 บาท

## จังหวัดเชียงราย

กิจกรรม : แก้ไขปัญหาไฟฟ้าและหมอกควันอย่างยั่งยืน

39,018,600 บาท

## 1. งบดำเนินงาน

39,018,600 บาท

## 1.1 ค่าตอบแทน ใช้สอยและวัสดุ

39,018,600 บาท

(1) ค่าตอบแทนวิทยากรสัมมนาและฝึกอบรม	800,000 บาท
(2) ค่าใช้จ่ายในการสัมมนาและฝึกอบรม	38,218,600 บาท

## จังหวัดแพร่

กิจกรรม : แก้ไขปัญหาไฟฟ้าและหมอกควันอย่างยั่งยืน

25,749,900 บาท

## 1. งบดำเนินงาน

25,749,900 บาท

## 1.1 ค่าตอบแทน ใช้สอยและวัสดุ

25,749,900 บาท

(1) ค่าตอบแทนวิทยากรสัมมนาและฝึกอบรม	327,600 บาท
(2) ค่าตอบแทนผู้ปฏิบัติงานให้ทางราชการ	100,000 บาท
(3) ค่าจ้างเหมาบริการ	18,598,300 บาท
(4) ค่าใช้จ่ายในการสัมมนาและฝึกอบรม	54,000 บาท

(5) ค่าเบี้ยเลี้ยง ที่พักและพาหนะ	990,000 บาท
(6) ค่ารางวัล	100,000 บาท
(7) วัสดุสำนักงาน	170,000 บาท
(8) วัสดุเชื้อเพลิงและหล่อลื่น	120,000 บาท
(9) วัสดุสนมและการฝึก	5,220,000 บาท
(10) วัสดุคอมพิวเตอร์	70,000 บาท
<b>จังหวัดตาก</b>	
<b>กิจกรรม : แก้ไขปัญหาไฟฟ้าและหมอกควันอย่างยั่งยืน</b>	<b>23,514,300 บาท</b>
<b>1. งบดำเนินงาน</b>	<b>23,514,300 บาท</b>
<b>1.1 ค่าตอบแทน ใช้สอยและวัสดุ</b>	<b>23,514,300 บาท</b>
(1) ค่าใช้จ่ายในการสัมมนาและฝึกอบรม	23,514,300 บาท

แนวทางการดำเนินงานที่ 1.1.5 โครงการพัฒนาพิเศษขนาดใหญ่

กลุ่มโครงการที่ 1 โครงการเมืองสมุนไพรภาคเหนือ

342,331,000 บาท

(1) วัตถุประสงค์

เพื่อส่งเสริมอาชีพและการสร้างรายได้ให้กับเกษตรกรผู้ปลูกพืชสมุนไพร เพิ่มอุปสงค์การใช้ยาแพทย์แผนไทย การบริการด้านการแพทย์แผนไทยที่แพร่หลายเป็นมาตรฐาน เพื่อสร้างการเข้าถึงในศาสตร์การแพทย์แผนไทยได้มากขึ้น

(2) สถานที่ดำเนินการ

จังหวัดเชียงใหม่ จังหวัดเชียงราย จังหวัดตาก จังหวัดพิษณุโลก จังหวัดสุโขทัย จังหวัดเพชรบูรณ์ จังหวัดอุตรดิตถ์ จังหวัดอุทัยธานี

(3) ระยะเวลาดำเนินการ

ตุลาคม 2560 - กันยายน 2561

(4) วงเงินทั้งสิ้นของกลุ่มโครงการ

342,331,000 บาท

(5) งบประมาณรายจ่าย จำแนกตามหน่วยงาน/กิจกรรม และประมาณการรายจ่าย

หน่วย : ล้านบาท

หน่วยงาน / กิจกรรม	งบประมาณ		ประมาณการรายจ่าย			รวม
	เริ่มต้น - ปี 2560	ปี 2561	ปี 2562	ปี 2563	ปี 2564 - จบโครงการ	
<b>รวมทั้งสิ้น</b>	-	<b>342.3310</b>	-	-	-	<b>342.3310</b>
<b>1. กระทรวงมหาดไทย</b>	-	<b>22.5086</b>	-	-	-	<b>22.5086</b>
<b>1.1 กรมส่งเสริมการปกครองท้องถิ่น</b>	-	<b>22.5086</b>	-	-	-	<b>22.5086</b>
- เมืองสมุนไพรครบวงจรและภูมิปัญญา การแพทย์พื้นบ้านล้านนา ระยะที่ 2	-	22.5086	-	-	-	22.5086
<b>2. กระทรวงศึกษาธิการ</b>	-	<b>257.5535</b>	-	-	-	<b>257.5535</b>
<b>2.1 มหาวิทยาลัยนเรศวร</b>	-	<b>182.0150</b>	-	-	-	<b>182.0150</b>
- ยกระดับขีดความสามารถในการเป็น ศูนย์กลางธุรกิจสมุนไพร ของกลุ่มจังหวัด ภาคเหนือตอนล่าง 1	-	9.5000	-	-	-	9.5000
- ส่งเสริมความเข้มแข็งกลุ่มอุตสาหกรรม เกษตร/อาหารและสมุนไพรด้วยนวัตกรรม ผลิตภัณฑ์แปรรูป	-	123.5000	-	-	-	123.5000
- Start up and Innovation ของธุรกิจ สมุนไพร และอุตสาหกรรมเกษตร	-	49.0150	-	-	-	49.0150
<b>2.2 มหาวิทยาลัยแม่ฟ้าหลวง</b>	-	<b>43.2635</b>	-	-	-	<b>43.2635</b>
- การสร้างความเข้มแข็งของการบริหารและ นโยบายภาครัฐเพื่อการขับเคลื่อนสมุนไพร ไทยอย่างยั่งยืน	-	43.2635	-	-	-	43.2635
<b>2.3 มหาวิทยาลัยเชียงใหม่</b>	-	<b>31.1550</b>	-	-	-	<b>31.1550</b>
- การพัฒนานวัตกรรมและเพิ่มมูลค่า สมุนไพร	-	31.1550	-	-	-	31.1550

หน่วยงาน / กิจกรรม	งบประมาณ		ประมาณการรายจ่าย			รวม
	เริ่มต้น - ปี 2560	ปี 2561	ปี 2562	ปี 2563	ปี 2564 - จบโครงการ	
<b>2.4 มหาวิทยาลัยแม่โจ้</b>	-	<b>1.1200</b>	-	-	-	<b>1.1200</b>
- เมืองสมุนไพรอินทรีย์ สมุนไพรคุณภาพ ครบวงจร	-	0.5700	-	-	-	0.5700
- การพัฒนาระบบการแปรรูปสมุนไพรและ พัฒนาการปลูกสมุนไพรทางเลือก	-	0.5500	-	-	-	0.5500
<b>3. กระทรวงสาธารณสุข</b>	-	<b>26.5289</b>	-	-	-	<b>26.5289</b>
<b>3.1 สำนักงานปลัดกระทรวงสาธารณสุข</b>	-	<b>26.5289</b>	-	-	-	<b>26.5289</b>
- เมืองสมุนไพรครบวงจรและภูมิปัญญา การแพทย์พื้นบ้านล้านนา ระยะที่ 2 ภูมิภาคเหนือ	-	6.8289	-	-	-	6.8289
- เมืองสมุนไพรอินทรีย์ สมุนไพรคุณภาพ ครบวงจรภูมิภาคเหนือ	-	19.7000	-	-	-	19.7000
<b>4. จังหวัดและกลุ่มจังหวัด</b>	-	<b>35.7400</b>	-	-	-	<b>35.7400</b>
<b>4.1 จังหวัดพิษณุโลก</b>	-	<b>12.1000</b>	-	-	-	<b>12.1000</b>
- เมืองสมุนไพรอินทรีย์ สมุนไพรคุณภาพ ครบวงจร	-	12.1000	-	-	-	12.1000
<b>4.2 จังหวัดอุทัยธานี</b>	-	<b>23.6400</b>	-	-	-	<b>23.6400</b>
- เมืองสมุนไพรอินทรีย์สมุนไพรคุณภาพ ครบวงจร	-	23.6400	-	-	-	23.6400

## รายละเอียดงบประมาณจำแนกตามงบรายจ่าย

เป้าหมาย : เศรษฐกิจระดับภาคเติบโตตามศักยภาพ ประชาชนมีความเป็นอยู่และคุณภาพชีวิตดีขึ้น

ตัวชี้วัดเป้าหมาย : อัตราการขยายตัวมูลค่าผลิตภัณฑ์มวลรวมจังหวัด (GPP) เพิ่มขึ้น ร้อยละ 2

แนวทางการดำเนินงานที่ 1.1.5 โครงการพัฒนาพิเศษขนาดใหญ่

ตัวชี้วัดแนวทางการดำเนินงาน : จังหวัดมีรายได้จากผลิตภัณฑ์สมุนไพร และการท่องเที่ยวเชิงสุขภาพ

ร้อยละ 10 (ภาคเหนือ)

กลุ่มโครงการ : โครงการเมืองสมุนไพรภาคเหนือ

ห่วงโซ่คุณค่า : ต้นน้ำ - ปัจจัยการผลิตพื้นฐาน

กลุ่มกิจกรรม : ส่งเสริมผลิตภัณฑ์สมุนไพรที่มีศักยภาพตามความต้องการของตลาดในและต่างประเทศ

กระทรวงมหาดไทย

กรมส่งเสริมการปกครองท้องถิ่น

กิจกรรม : เมืองสมุนไพรครบวงจรและภูมิปัญญาการแพทย์พื้นบ้านล้านนา ระยะที่ 2

22,508,600 บาท

1. งบเงินอุดหนุน

22,508,600 บาท

1.1 เงินอุดหนุนเฉพาะกิจ

22,508,600 บาท

1) ค่าที่ดิน/สิ่งก่อสร้าง

22,508,600 บาท

(1) ปรับปรุงศูนย์การประชุมเรียนรู้ภูมิปัญญาล้านนาและสวนสมุนไพร

เทศบาลนครเชียงราย อำเภอเมืองเชียงราย จังหวัดเชียงราย 1 แห่ง

22,508,600 บาท

กระทรวงศึกษาธิการ

มหาวิทยาลัยแม่โจ้

กิจกรรม : เมืองสมุนไพรอินทรีย์ สมุนไพรคุณภาพครบวงจร

570,000 บาท

1. งบเงินอุดหนุน

570,000 บาท

1.1 เงินอุดหนุนทั่วไป

570,000 บาท

1) เงินอุดหนุนโครงการเมืองสมุนไพรอินทรีย์ สมุนไพรคุณภาพครบวงจร

570,000 บาท

กระทรวงสาธารณสุข

สำนักงานปลัดกระทรวงสาธารณสุข

กิจกรรม : เมืองสมุนไพรครบวงจรและภูมิปัญญาการแพทย์พื้นบ้านล้านนา ระยะที่ 2 ภูมิภาคเหนือ

6,828,900 บาท

1. งบดำเนินงาน

3,535,900 บาท

1.1 ค่าตอบแทน วัสดุและวัสดุ

3,535,900 บาท

(1) ค่าใช้จ่ายในการดำเนินงานพัฒนาเมืองสมุนไพร

3,535,900 บาท

2. งบลงทุน

3,293,000 บาท

2.1 ค่าครุภัณฑ์ ที่ดินและสิ่งก่อสร้าง

3,293,000 บาท

2.1.1 ค่าครุภัณฑ์

3,293,000 บาท

2.1.1.1 ครุภัณฑ์สำนักงาน

28,000 บาท

(1) ครุภัณฑ์สำนักงานที่มีราคาต่อหน่วยต่ำกว่า 1 ล้านบาท

28,000 บาท

รวม 1 รายการ (รวม 4 หน่วย)

2.1.1.2 ครุภัณฑ์การแพทย์

3,265,000 บาท

(1) ครุภัณฑ์การแพทย์ที่มีราคาต่อหน่วยต่ำกว่า 1 ล้านบาท

465,000 บาท

รวม 4 รายการ (รวม 4 หน่วย)

(2) เครื่องบรรจุแคปซูลอัตโนมัติ โรงพยาบาลพญาเม็งราย ตำบลแม่เปา อำเภอพญาเม็งราย จังหวัดเชียงใหม่ 1 เครื่อง	1,300,000 บาท
(3) เครื่อง Spray dry โรงพยาบาลพญาเม็งราย ตำบลแม่เปา อำเภอพญาเม็งราย จังหวัดเชียงใหม่ 1 เครื่อง	1,500,000 บาท
<b>กิจกรรม : เมืองสมุนไพรอินทรีย์ สมุนไพรคุณภาพครบวงจรภูมิภาคเหนือ</b>	<b>19,700,000 บาท</b>
<b>1. งบประมาณ</b>	<b>7,400,000 บาท</b>
<b>1.1 ค่าตอบแทน ใช้สอยและวัสดุ</b>	<b>7,400,000 บาท</b>
(1) ค่าใช้จ่ายในการดำเนินงานพัฒนาเมืองสมุนไพร	7,400,000 บาท
<b>2. งบลงทุน</b>	<b>12,300,000 บาท</b>
<b>2.1 ค่าครุภัณฑ์ ที่ดินและสิ่งก่อสร้าง</b>	<b>12,300,000 บาท</b>
<b>2.1.1 ค่าครุภัณฑ์</b>	<b>7,800,000 บาท</b>
<b>2.1.1.1 ครุภัณฑ์การแพทย์</b>	<b>7,750,000 บาท</b>
(1) ครุภัณฑ์การแพทย์ที่มีราคาต่อหน่วยต่ำกว่า 1 ล้านบาท รวม 4 รายการ (รวม 4 หน่วย)	1,250,000 บาท
(2) เครื่องบรรจุแคปซูลอัตโนมัติ โรงพยาบาลหนองฉาง ตำบลหนองฉาง อำเภอหนองฉาง จังหวัดอุทัยธานี 1 เครื่อง	3,000,000 บาท
(3) เครื่องบรรจุแผงยาแคปซูล โรงพยาบาลหนองฉาง ตำบลหนองฉาง อำเภอหนองฉาง จังหวัดอุทัยธานี 1 เครื่อง	2,000,000 บาท
(4) เครื่องบรรจุชาซองอัตโนมัติ โรงพยาบาลหนองฉาง อำเภอหนองฉาง ตำบลหนองฉาง จังหวัดอุทัยธานี 1 เครื่อง	1,500,000 บาท
<b>2.1.1.2 ครุภัณฑ์วิทยาศาสตร์</b>	<b>50,000 บาท</b>
(1) ครุภัณฑ์วิทยาศาสตร์ที่มีราคาต่อหน่วยต่ำกว่า 1 ล้านบาท รวม 1 รายการ (รวม 1 หน่วย)	50,000 บาท
<b>2.1.2 ค่าที่ดินและสิ่งก่อสร้าง</b>	<b>4,500,000 บาท</b>
<b>2.1.2.1 ค่าปรับปรุงสิ่งก่อสร้างอื่น</b>	<b>4,500,000 บาท</b>
(1) ค่าปรับปรุงสิ่งก่อสร้างอื่นที่มีราคาต่อหน่วยต่ำกว่า 10 ล้านบาท รวม 2 รายการ (รวม 2 หน่วย)	4,500,000 บาท
<b>จังหวัดและกลุ่มจังหวัด</b>	
<b>จังหวัดพิษณุโลก</b>	
<b>กิจกรรม : เมืองสมุนไพรอินทรีย์ สมุนไพรคุณภาพครบวงจร</b>	<b>12,100,000 บาท</b>
<b>1. งบประมาณ</b>	<b>12,100,000 บาท</b>
<b>1.1 ค่าตอบแทน ใช้สอยและวัสดุ</b>	<b>12,100,000 บาท</b>
(1) ค่าใช้จ่ายในการสัมมนาและฝึกอบรม	12,100,000 บาท
<b>จังหวัดอุทัยธานี</b>	
<b>กิจกรรม : เมืองสมุนไพรอินทรีย์สมุนไพรคุณภาพครบวงจร</b>	<b>23,640,000 บาท</b>
<b>1. งบประมาณ</b>	<b>6,400,000 บาท</b>
<b>1.1 ค่าตอบแทน ใช้สอยและวัสดุ</b>	<b>6,400,000 บาท</b>
(1) ค่าจ้างเหมาบริการ	400,000 บาท



(2) ค่าใช้จ่ายในการสัมมนาและฝึกอบรม	2,000,000 บาท
(3) วัสดุการเกษตร	4,000,000 บาท
<b>2. งบลงทุน</b>	<b>17,240,000 บาท</b>
<b>2.1 ค่าครุภัณฑ์ ที่ดินและสิ่งก่อสร้าง</b>	<b>17,240,000 บาท</b>
<b>2.1.1 ค่าที่ดินและสิ่งก่อสร้าง</b>	<b>17,240,000 บาท</b>
2.1.1.1 ค่าก่อสร้างอื่นๆ	17,240,000 บาท
(1) ค่าก่อสร้างอื่นๆที่มีราคาต่อหน่วยต่ำกว่า 10 ล้านบาท	17,240,000 บาท
รวม 7 รายการ (รวม 7 หน่วย)	
<b>ห่วงโซ่คุณค่า : กลางน้ำ - การสร้างมูลค่าเพิ่ม วิจัย และนวัตกรรม</b>	
<b>กลุ่มกิจกรรม : การพัฒนาอุตสาหกรรมและการตลาดสมุนไพรให้มีคุณภาพระดับสากล</b>	
<b>กระทรวงศึกษาธิการ</b>	
<b>มหาวิทยาลัยเชียงใหม่</b>	
<b>กิจกรรม : การพัฒนานวัตกรรมการเพิ่มมูลค่าสมุนไพร</b>	<b>31,155,000 บาท</b>
<b>1. งบเงินอุดหนุน</b>	<b>31,155,000 บาท</b>
<b>1.1 เงินอุดหนุนทั่วไป</b>	<b>31,155,000 บาท</b>
1) ค่าครุภัณฑ์	6,995,000 บาท
(1) ครุภัณฑ์การศึกษาที่มีราคาต่อหน่วยต่ำกว่า 1 ล้านบาท	5,995,000 บาท
รวม 21 รายการ (รวม 21 หน่วย)	
(2) ชุดเครื่องวิเคราะห์สภาพผิวหนังแบบอูโมงค์ ตำบลสุเทพ	
อำเภอเมืองเชียงใหม่ จังหวัดเชียงใหม่ 1 ชุด	1,000,000 บาท
2) เงินอุดหนุนโครงการพัฒนานวัตกรรมการสมุนไพรรักษาโรคผิวหนัง	
การพัฒนาวัตถุดิบสมุนไพรและสารสกัดมาตรฐานสำหรับผลิตภัณฑ์เวชสำอางในภาคเหนือ	6,360,000 บาท
3) เงินอุดหนุนโครงการพัฒนานวัตกรรมการสมุนไพรรักษาโรคผิวหนัง	
การพัฒนาผลิตภัณฑ์ต้นแบบและนวัตกรรมเครื่องสำอาง/เวชสำอาง/ผลิตภัณฑ์สปาจากสมุนไพรไทยแก่ผู้ประกอบการในเขตภาคเหนือ	7,495,000 บาท
4) เงินอุดหนุนโครงการพัฒนานวัตกรรมการสมุนไพรรักษาโรคผิวหนัง	
การประเมินประสิทธิภาพผลิตภัณฑ์เครื่องสำอางจากสมุนไพรไทย	3,205,000 บาท
5) เงินอุดหนุนโครงการพัฒนานวัตกรรมการสมุนไพรรักษาโรคผิวหนัง	
การพัฒนาศักยภาพและนวัตกรรมสมุนไพรรักษาผู้ประกอบการเครื่องสำอางสมุนไพรและผลิตภัณฑ์สปาของภาคเหนือ	7,100,000 บาท
<b>มหาวิทยาลัยแม่โจ้</b>	
<b>โครงการเมืองสมุนไพรภาคเหนือ</b>	
<b>กิจกรรม : การพัฒนาระบบการแปรรูปสมุนไพรและพัฒนากาปลูกสมุนไพรทางเลือก</b>	<b>550,000 บาท</b>
<b>1. งบเงินอุดหนุน</b>	<b>550,000 บาท</b>
<b>1.1 เงินอุดหนุนทั่วไป</b>	<b>550,000 บาท</b>
1) เงินอุดหนุนโครงการพัฒนาระบบการแปรรูปสมุนไพรและพัฒนากาปลูกสมุนไพรทางเลือก	550,000 บาท

ห่วงโซ่คุณค่า : ปลายน้ำ - การจัดจำหน่ายและการตลาด

กลุ่มกิจกรรม : ส่งเสริมการใช้สมุนไพรรักษาโรคและการสร้างเสริมสุขภาพ

กระทรวงศึกษาธิการ

มหาวิทยาลัยนเรศวร

กิจกรรม : ยกระดับขีดความสามารถในการเป็นศูนย์กลางธุรกิจสมุนไพร ของกลุ่มจังหวัดภาคเหนือตอนล่าง 1

9,500,000 บาท

1. งบรายจ่ายอื่น

9,500,000 บาท

1) ค่าใช้จ่ายสำหรับโครงการยกระดับขีดความสามารถในการเป็นศูนย์กลาง

ธุรกิจสมุนไพร ของกลุ่มจังหวัดภาคเหนือตอนล่าง 1

9,500,000 บาท

กิจกรรม : ส่งเสริมความเข้มแข็งกลุ่มอุตสาหกรรมเกษตร/อาหารและสมุนไพรด้วยนวัตกรรมผลิตภัณฑ์แปรรูป

123,500,000 บาท

1. งบลงทุน

123,500,000 บาท

1.1 ค่าครุภัณฑ์ ที่ดินและสิ่งก่อสร้าง

123,500,000 บาท

1.1.1 ค่าครุภัณฑ์

68,000,000 บาท

1.1.1.1 ครุภัณฑ์การศึกษา

68,000,000 บาท

(1) ครุภัณฑ์การศึกษาที่มีราคาต่อหน่วยต่ำกว่า 1 ล้านบาท

16,046,000 บาท

รวม 42 รายการ (รวม 53 หน่วย)

(2) เครื่องแก๊สโครมาโตกราฟีแมสสเปกโตรมิเตอร์ ตำบลท่าโพธิ์

อำเภอเมืองพิษณุโลก จังหวัดพิษณุโลก 1 เครื่อง

4,000,000 บาท

(3) เครื่องวัดการดูดกลืนแสงของสาร ตำบลท่าโพธิ์ อำเภอเมืองพิษณุโลก

จังหวัดพิษณุโลก 1 เครื่อง

1,280,000 บาท

(4) เครื่องวัดความหนืดแบบรวดเร็ว ตำบลท่าโพธิ์ อำเภอเมืองพิษณุโลก

จังหวัดพิษณุโลก 1 ชุด

2,461,000 บาท

(5) เครื่องวัดคุณภาพของก้อนแป้ง ตำบลท่าโพธิ์ อำเภอเมืองพิษณุโลก จังหวัด

พิษณุโลก 1 ชุด

2,354,000 บาท

(6) เครื่องตรวจวัดเนื้อสัมผัสของผลิตภัณฑ์ ตำบลท่าโพธิ์

อำเภอเมืองพิษณุโลก จังหวัดพิษณุโลก 1 ชุด

2,655,000 บาท

(7) เครื่องเนียร์อินฟราเรด ตำบลท่าโพธิ์ อำเภอเมืองพิษณุโลก

จังหวัดพิษณุโลก 1 ชุด

3,056,000 บาท

(8) เครื่องปั่นตกตะกอนและแยกองค์ประกอบสารตัวอย่างภายใต้อุณหภูมิต่ำ

ตำบลท่าโพธิ์ อำเภอเมืองพิษณุโลก จังหวัดพิษณุโลก 1 ชุด

1,992,000 บาท

(9) กล้องจุลทรรศน์สำหรับงานฟลูออเรสเซนซ์ พร้อมชุดถ่ายภาพดิจิทัล

ตำบลท่าโพธิ์ อำเภอเมืองพิษณุโลก จังหวัดพิษณุโลก 1 ชุด

1,270,000 บาท

(10) เครื่องทำแห้งแบบเยือกแข็ง ตำบลท่าโพธิ์ อำเภอเมืองพิษณุโลก

จังหวัดพิษณุโลก 1 ชุด

2,350,000 บาท

(11) เครื่องผลิตน้ำบริสุทธิ์คุณภาพสูง ตำบลท่าโพธิ์ อำเภอเมืองพิษณุโลก

จังหวัดพิษณุโลก 1 เครื่อง

1,262,000 บาท

(12) ระบบกระบวนการความดันสูง สำหรับอุตสาหกรรมอาหาร

ขนาดไม่น้อยกว่า 30 ลิตร ตำบลท่าโพธิ์ อำเภอเมืองพิษณุโลก

จังหวัดพิษณุโลก 1 ชุด

9,500,000 บาท

(13) เครื่องึงฆ่าเชื้อภายใต้แรงดันชนิดพ่นด้วยน้ำ ตำบลท่าโพธิ์ อำเภอเมืองพิษณุโลก จังหวัดพิษณุโลก 1 ชุด	1,782,000 บาท
(14) เครื่องอบแห้งไมโครเวฟสุญญากาศ ตำบลท่าโพธิ์ อำเภอเมืองพิษณุโลก จังหวัดพิษณุโลก 1 เครื่อง	1,017,000 บาท
(15) เครื่องให้ความร้อนผลิตภัณฑ์อาหารด้วยคลื่นวิทยุแบบสายพาน ตำบลท่าโพธิ์ อำเภอเมืองพิษณุโลก จังหวัดพิษณุโลก 1 เครื่อง	2,000,000 บาท
(16) เครื่องอัดรีดอาหารชนิดสกรูคู่ ตำบลท่าโพธิ์ อำเภอเมืองพิษณุโลก จังหวัดพิษณุโลก 1 ชุด	4,708,000 บาท
(17) เครื่องทอดระบบสุญญากาศ ตำบลท่าโพธิ์ อำเภอเมืองพิษณุโลก จังหวัดพิษณุโลก 1 เครื่อง	1,300,000 บาท
(18) เครื่องทำแห้งเยือกแข็งแบบระเหิดด้วยสุญญากาศ ตำบลท่าโพธิ์ อำเภอเมืองพิษณุโลก จังหวัดพิษณุโลก 1 ชุด	2,097,000 บาท
(19) เครื่องโครมาโตกราฟีชนิดของเหลวประสิทธิภาพสูงพร้อมอุปกรณ์ ตำบลท่าโพธิ์ อำเภอเมืองพิษณุโลก จังหวัดพิษณุโลก 1 ชุด	2,000,000 บาท
(20) เครื่องวิเคราะห์ไนโตรเจน โปรตีนอัตโนมัติ ตำบลท่าโพธิ์ อำเภอเมืองพิษณุโลก จังหวัดพิษณุโลก 1 ชุด	3,800,000 บาท
(21) เครื่องอัดรีดอาหารเม็ดหยาบ ตำบลท่าโพธิ์ อำเภอเมืองพิษณุโลก จังหวัดพิษณุโลก 1 ชุด	1,070,000 บาท
<b>1.1.2 ค่าที่ดินและสิ่งก่อสร้าง</b>	<b>55,500,000 บาท</b>
1.1.2.1 ค่าก่อสร้างอาคารการศึกษาและสิ่งก่อสร้างประกอบ	55,500,000 บาท
(1) ก่อสร้างศูนย์นวัตกรรมเทคโนโลยีการแปรรูปผลผลิตการเกษตร และอาหาร ตำบลท่าโพธิ์ อำเภอเมืองพิษณุโลก จังหวัดพิษณุโลก 1 หลัง	55,500,000 บาท
<b>กิจกรรม : Start up and Innovation ของธุรกิจสมุนไพร และอุตสาหกรรมเกษตร</b>	<b>49,015,000 บาท</b>
<b>1. งบลงทุน</b>	<b>48,260,000 บาท</b>
<b>1.1 ค่าครุภัณฑ์ ที่ดินและสิ่งก่อสร้าง</b>	<b>48,260,000 บาท</b>
<b>1.1.1 ค่าครุภัณฑ์</b>	<b>23,260,000 บาท</b>
1.1.1.1 ครุภัณฑ์การศึกษา	23,260,000 บาท
(1) ครุภัณฑ์การศึกษาที่มีราคาต่อหน่วยต่ำกว่า 1 ล้านบาท รวม 35 รายการ (รวม 176 หน่วย)	13,260,000 บาท
(2) เครื่องกัดซีเอ็นซี ขนาดใหญ่ ตำบลท่าโพธิ์ อำเภอเมืองพิษณุโลก จังหวัดพิษณุโลก 1 เครื่อง	5,000,000 บาท
(3) เครื่องกลึงซีเอ็นซี ขนาดใหญ่ ตำบลท่าโพธิ์ อำเภอเมืองพิษณุโลก จังหวัดพิษณุโลก 1 เครื่อง	5,000,000 บาท
<b>1.1.2 ค่าที่ดินและสิ่งก่อสร้าง</b>	<b>25,000,000 บาท</b>
1.1.2.1 ค่าก่อสร้างอาคารการศึกษาและสิ่งก่อสร้างประกอบ	25,000,000 บาท
(1) ก่อสร้างกลุ่มอาคาร Start up and innovation ของธุรกิจสมุนไพร และอุตสาหกรรมการเกษตร ตำบลท่าโพธิ์ อำเภอเมืองพิษณุโลก จังหวัดพิษณุโลก 1 หลัง	25,000,000 บาท

<b>2. งบรายจ่ายอื่น</b>	<b>755,000 บาท</b>
1) ค่าใช้จ่ายสำหรับโครงการ Start up and Innovation ของธุรกิจสมุนไพรร และอุตสาหกรรมเกษตร	755,000 บาท
<b>มหาวิทยาลัยแม่ฟ้าหลวง</b>	
<b>กิจกรรม : การสร้างความเข้มแข็งของการบริหารและนโยบายภาครัฐเพื่อการขับเคลื่อนสมุนไพรร ไทยอย่างยั่งยืน</b>	<b>43,263,500 บาท</b>
<b>1. งบเงินอุดหนุน</b>	<b>43,263,500 บาท</b>
<b>1.1 เงินอุดหนุนทั่วไป</b>	<b>43,263,500 บาท</b>
1) ค่าครุภัณฑ์	26,412,500 บาท
(1) ครุภัณฑ์การศึกษาที่มีราคาต่อหน่วยต่ำกว่า 1 ล้านบาท รวม 53 รายการ (รวม 148 หน่วย)	8,812,500 บาท
(2) เครื่องลิวัดโครมาโทกราฟแมสสเปคโตรมิเตอร์ ตำบลท่าสุด อำเภอเมืองเชียงราย จังหวัดเชียงราย 1 เครื่อง	17,600,000 บาท
2) ค่าที่ดิน/สิ่งก่อสร้าง	3,920,000 บาท
(1) ค่าที่ดินและสิ่งก่อสร้างที่มีราคาต่อหน่วยต่ำกว่า 10 ล้านบาท รวม 2 รายการ (รวม 2 หน่วย)	3,920,000 บาท
3) เงินอุดหนุนโครงการพัฒนาศักยภาพบุคลากรและนวัตกรรมสู่ความเป็นเลิศ ด้านสมุนไพรร	12,931,000 บาท

### กองทุนและเงินหมุนเวียน

เป้าหมายที่ 1 : เศรษฐกิจระดับภาคเติบโตตามศักยภาพ ประชาชนมีความเป็นอยู่และคุณภาพชีวิตดีขึ้น

ตัวชี้วัดที่ 1.1 : อัตราการขยายตัวผลิตภัณฑ์มวลรวมกลุ่มจังหวัด (GPP) เพิ่มขึ้น ร้อยละ 2

แนวทางการดำเนินงานที่ 1.1.4 พัฒนาด้านสังคม ยกกระดับคุณภาพชีวิต และสิ่งแวดล้อม

ตัวชี้วัด : ด้านสังคมได้รับการปรับปรุงพัฒนา ประชาชนมีคุณภาพชีวิตดีขึ้น ร้อยละ 1

กองทุนและเงินหมุนเวียน	46,000,000,000 บาท
1. กองทุนประชารัฐเพื่อเศรษฐกิจฐานราก	46,000,000,000 บาท

### เหตุผลและความจำเป็นในการกำหนดงบประมาณรายจ่าย

เป็นกลไกในการเติมเต็มการสนับสนุนและช่วยเหลือแก่ประชาชนผู้มีรายได้น้อยและเกษตรกรที่ลงทะเบียนในโครงการลงทะเบียนเพื่อสวัสดิการแห่งรัฐ ให้มีคุณภาพชีวิตที่ดี สามารถเข้าถึงปัจจัยพื้นฐานที่จำเป็นต่อการดำรงชีพและประกอบอาชีพอย่างเหมาะสมและพอเพียง รวมทั้งเพิ่มประสิทธิภาพในการจัดสรรงบประมาณโดยการจัดสรรงบประมาณโดยการนำข้อมูลผู้ลงทะเบียนเพื่อสวัสดิการแห่งรัฐมาใช้ประโยชน์ในการสนับสนุนและช่วยเหลือแบบเฉพาะเจาะจง (Targeting) ไปยังผู้ที่สมควรได้รับความช่วยเหลืออย่างแท้จริง

### วัตถุประสงค์

1. เพื่อสร้างความมั่นคงทางการเงินให้แก่ประชาชนผู้มีรายได้น้อยและเกษตรกร
2. เพื่อเพิ่มศักยภาพของประชาชนผู้มีรายได้น้อยและเกษตรกร
3. เพื่อพัฒนาระบบคุ้มครองทางสังคมสำหรับประชาชนผู้มีรายได้น้อยและเกษตรกร

รายละเอียดงบประมาณจำแนกตามงบรายจ่าย

เป้าหมาย : เศรษฐกิจระดับภาคเติบโตตามศักยภาพ ประชาชนมีความเป็นอยู่และคุณภาพชีวิตดีขึ้น

ตัวชี้วัดเป้าหมาย : อัตราการขยายตัวผลิตภัณฑ์มวลรวมกลุ่มจังหวัด (GPP) เพิ่มขึ้น ร้อยละ 2

แนวทางการดำเนินงานที่ 1.1.4 พัฒนาด้านสังคม ยกระดับคุณภาพชีวิต และสิ่งแวดล้อม

ตัวชี้วัดแนวทางการดำเนินงาน : ด้านสังคมได้รับการปรับปรุงพัฒนา ประชาชนมีคุณภาพชีวิตดีขึ้น ร้อยละ 1

กระทรวง : กองทุนและเงินหมุนเวียน

หน่วยงาน : กองทุนและเงินหมุนเวียน

โครงการ : กองทุนประชาัฐเพื่อเศรษฐกิจฐานราก

กิจกรรม : การสนับสนุนและช่วยเหลือประชาชนผู้มีรายได้น้อยและเกษตรกรที่ลงทะเบียนในโครงการลงทะเบียน

เพื่อสวัสดิการแห่งรัฐ

46,000,000,000 บาท

1. งบรายจ่ายอื่น

46,000,000,000 บาท

1) กองทุนประชาัฐเพื่อเศรษฐกิจฐานราก

46,000,000,000 บาท

**แผนงานบูรณาการส่งเสริมการกระจายอำนาจให้แก่องค์กรปกครองส่วนท้องถิ่น**

งบประมาณรายจ่าย	ปี 2560	246,091,617,500 บาท
งบประมาณรายจ่าย	ปี 2561	263,400,000,000 บาท

**1. วัตถุประสงค์**

เพื่อให้สอดคล้องกับหลักการตามพระราชบัญญัติกำหนดแผนและขั้นตอนการกระจายอำนาจให้แก่องค์กรปกครองส่วนท้องถิ่น พ.ศ. 2542 และที่แก้ไขเพิ่มเติม ที่ต้องการให้มีการกระจายอำนาจให้แก่องค์กรปกครองส่วนท้องถิ่นให้มากขึ้น โดยมีเป้าหมายประชาชนได้รับการบริการสาธารณะจากองค์กรปกครองส่วนท้องถิ่นอย่างมีประสิทธิภาพ เน้นการพัฒนาให้เป็นที่ไปในทิศทางเดียวกับทิศทางการพัฒนาประเทศ เพื่อยกระดับคุณภาพชีวิตของประชาชน โดยแนวทางการดำเนินงานครอบคลุมภารกิจตามอำนาจหน้าที่ขององค์กรปกครองส่วนท้องถิ่นและภารกิจถ่ายโอนทั้งด้านการศึกษาด้านโครงสร้างพื้นฐาน ด้านสังคม ด้านสิ่งแวดล้อม และด้านบริหารจัดการ

**2. ขอบเขตการดำเนินงาน**

- 2.1 กลุ่มเป้าหมาย/ผู้ได้รับประโยชน์ : องค์กรปกครองส่วนท้องถิ่น 7,853 แห่ง
- 2.2 พื้นที่ดำเนินการ : พื้นที่ในความรับผิดชอบขององค์กรปกครองส่วนท้องถิ่น

**3. ผลสัมฤทธิ์และประโยชน์ที่คาดว่าจะได้รับในการใช้จ่ายงบประมาณ**

ประชาชนได้รับการบริการสาธารณะอย่างมีประสิทธิภาพ

**4. หน่วยงานที่รับผิดชอบ**

หน่วยงานเจ้าภาพ : กระทรวงมหาดไทย

1) กรมส่งเสริมการปกครองท้องถิ่น

หน่วยงานที่เกี่ยวข้อง : 3 กระทรวง 5 หน่วยงาน

### 5. แผนภาพความเชื่อมโยง

5.1 แผนภาพความเชื่อมโยงระดับยุทธศาสตร์ชาติ และแผนพัฒนาเศรษฐกิจและสังคมแห่งชาติ ฉบับที่ 12

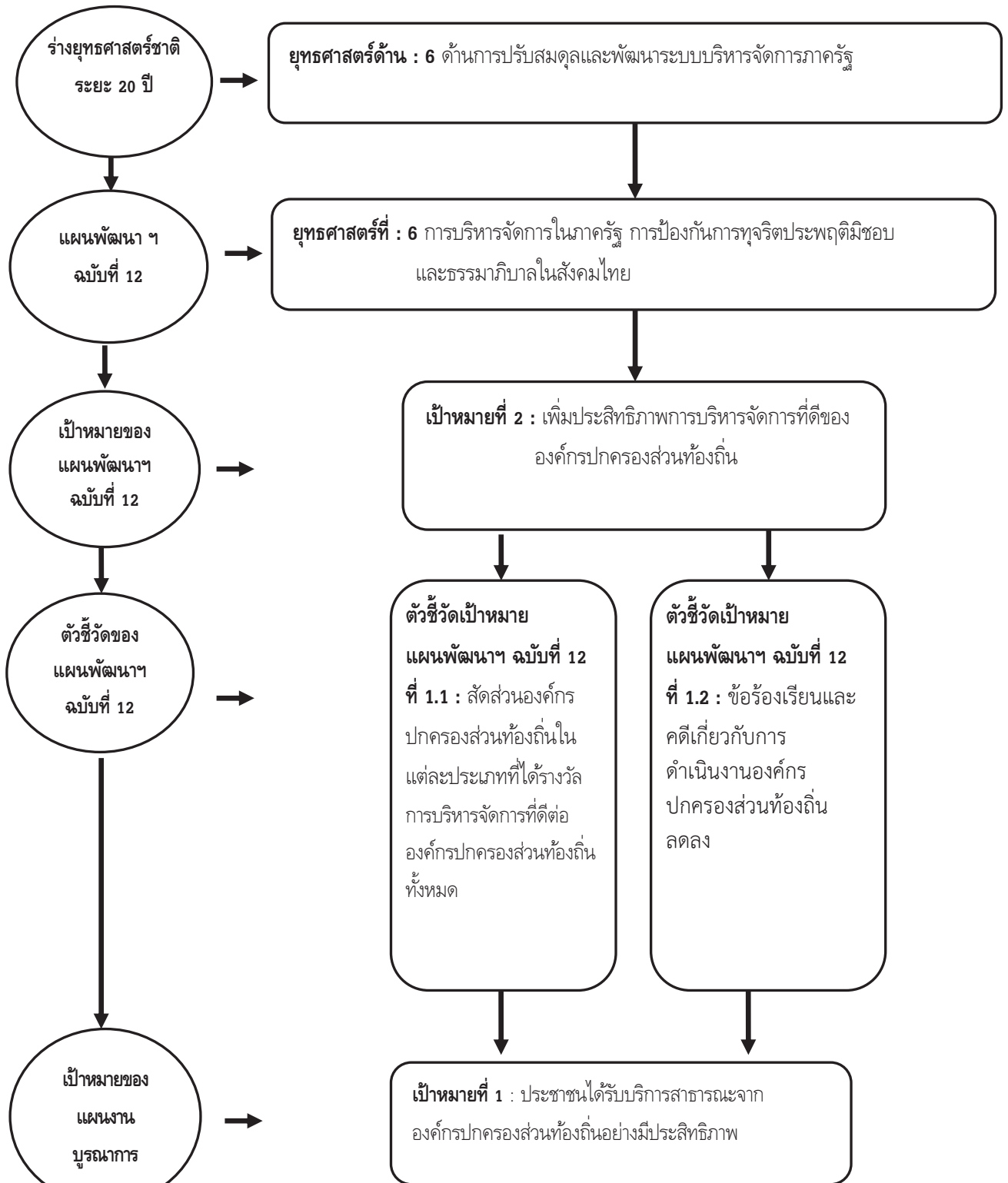



5.2 แผนภาพความเชื่อมโยงระดับแผนงานบูรณาการ

แผนงานบูรณาการส่งเสริมการกระจายอำนาจให้แก่องค์กรปกครองส่วนท้องถิ่น

งบประมาณปี 2561 จำนวน 263,400.0000 ล้านบาท

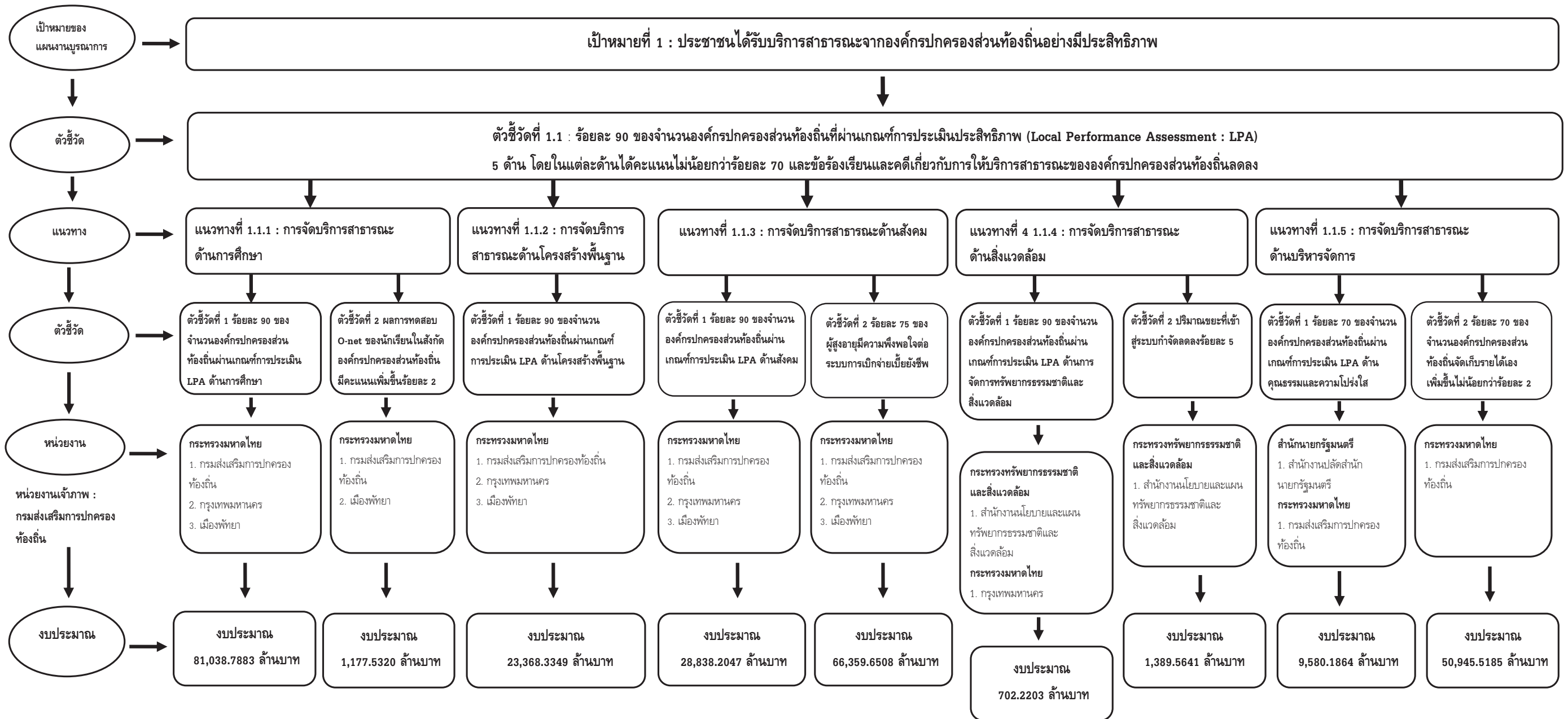



## 6. เป้าหมาย แนวทางการดำเนินงาน และงบประมาณ

<b>6.1 เป้าหมายที่ 1 ประชาชนได้รับบริการสาธารณะจากองค์กรปกครองส่วนท้องถิ่นอย่างมีประสิทธิภาพ</b>	<b>263,400,000,000 บาท</b>
6.1.1 ตัวชี้วัดที่ 1 ร้อยละ 90 ของจำนวนองค์กรปกครองส่วนท้องถิ่นที่ผ่านเกณฑ์การประเมินประสิทธิภาพ (Local Performance Assessment : LPA) 5 ด้าน โดยในแต่ละด้านได้คะแนนไม่น้อยกว่าร้อยละ 70 และข้อร้องเรียนและคดีเกี่ยวกับการให้บริการสาธารณะขององค์กรปกครองส่วนท้องถิ่นลดลง	263,400,000,000 บาท
<b>6.1.1.1 แนวทางการดำเนินงานที่ 1 การจัดบริการสาธารณะด้านการศึกษา</b>	<b>82,216,320,300 บาท</b>
ตัวชี้วัดที่ 1 ร้อยละ 90 ของจำนวนองค์กรปกครองส่วนท้องถิ่น ผ่านเกณฑ์การประเมิน LPA ด้านการศึกษา	81,038,788,300 บาท
ตัวชี้วัดที่ 2 ผลการทดสอบ O-net ของนักเรียนในสังกัดองค์กรปกครองส่วนท้องถิ่น มีคะแนนเพิ่มขึ้นร้อยละ 2	1,177,532,000 บาท
<b>6.1.1.2 แนวทางการดำเนินงานที่ 2 การจัดบริการสาธารณะด้านโครงสร้างพื้นฐาน</b>	<b>23,368,334,900 บาท</b>
ตัวชี้วัดที่ 1 ร้อยละ 90 ของจำนวนองค์กรปกครองส่วนท้องถิ่น ผ่านเกณฑ์การประเมิน LPA ด้านโครงสร้างพื้นฐาน	23,368,334,900 บาท
<b>6.1.1.3 แนวทางการดำเนินงานที่ 3 การจัดบริการสาธารณะด้านสังคม</b>	<b>95,197,855,500 บาท</b>
ตัวชี้วัดที่ 1 ร้อยละ 90 ของจำนวนองค์กรปกครองส่วนท้องถิ่น ผ่านเกณฑ์การประเมิน LPA ด้านสังคม	28,838,204,700 บาท
ตัวชี้วัดที่ 2 ร้อยละ 75 ของผู้สูงอายุมีความพึงพอใจต่อระบบการเบิกจ่ายเบี้ยยังชีพ	66,359,650,800 บาท
<b>6.1.1.4 แนวทางการดำเนินงานที่ 4 การจัดการบริการสาธารณะด้านสิ่งแวดล้อม</b>	<b>2,091,784,400 บาท</b>
ตัวชี้วัดที่ 1 ร้อยละ 90 ของจำนวนองค์กรปกครองส่วนท้องถิ่น ผ่านเกณฑ์การประเมิน LPA ด้านการจัดการทรัพยากรธรรมชาติและสิ่งแวดล้อม	702,220,300 บาท
ตัวชี้วัดที่ 2 ปริมาณขยะที่เข้าสู่ระบบกำจัดลดลงร้อยละ 5	1,389,564,100 บาท
<b>6.1.1.5 แนวทางการดำเนินงานที่ 5 การจัดบริการสาธารณะด้านบริหารจัดการ</b>	<b>60,525,704,900 บาท</b>
ตัวชี้วัดที่ 1 ร้อยละ 70 ของจำนวนองค์กรปกครองส่วนท้องถิ่น ผ่านเกณฑ์การประเมิน LPA ด้านคุณธรรมและความโปร่งใส	9,580,186,400 บาท
ตัวชี้วัดที่ 2 ร้อยละ 70 ของจำนวนองค์กรปกครองส่วนท้องถิ่นจัดเก็บรายได้เองเพิ่มขึ้นไม่น้อยกว่าร้อยละ 5	50,945,518,500 บาท

## 7. สรุปงบประมาณรายจ่ายประจำปีงบประมาณ พ.ศ. 2561 จำแนกตามหน่วยงาน - งบรายจ่าย

หน่วย : ล้านบาท

หน่วยงาน	งบรายจ่าย				
	งบดำเนินงาน	งบลงทุน	งบเงินอุดหนุน	งบรายจ่ายอื่น	รวม
<b>รวมทั้งสิ้น</b>	-	-	<b>263,400.0000</b>	-	<b>263,400.0000</b>
<b>สำนักนายกรัฐมนตรี</b>	-	-	<b>208.0000</b>	-	<b>208.0000</b>
<b>1. สำนักงานปลัดสำนักนายกรัฐมนตรี</b>	-	-	<b>208.0000</b>	-	<b>208.0000</b>
โครงการ : โครงการเพิ่มประสิทธิภาพการบริหารจัดการของท้องถิ่น	-	-	208.0000	-	208.0000
<b>กระทรวงทรัพยากรธรรมชาติและสิ่งแวดล้อม</b>	-	-	<b>2,075.1524</b>	-	<b>2,075.1524</b>
<b>1. สำนักงานนโยบายและแผนทรัพยากรธรรมชาติและสิ่งแวดล้อม</b>	-	-	<b>2,075.1524</b>	-	<b>2,075.1524</b>
โครงการ : โครงการถ่ายโอนการสนับสนุนแผนปฏิบัติการเพื่อการจัดการน้ำเสียในระดับจังหวัด	-	-	685.5883	-	685.5883
โครงการ : โครงการถ่ายโอนการสนับสนุนแผนปฏิบัติการเพื่อการจัดการขยะในระดับจังหวัด	-	-	1,389.5641	-	1,389.5641
<b>กระทรวงมหาดไทย</b>	-	-	<b>261,116.8476</b>	-	<b>261,116.8476</b>
<b>1. กรมส่งเสริมการปกครองท้องถิ่น</b>	-	-	<b>238,099.5829</b>	-	<b>238,099.5829</b>
โครงการ : โครงการป้องกันและแก้ไขปัญหาเสพติด	-	-	889.5622	-	889.5622
โครงการ : โครงการสนับสนุนค่าใช้จ่ายในการจัดการศึกษาตั้งแต่ระดับอนุบาลจนจบการศึกษาขั้นพื้นฐาน	-	-	3,076.4847	-	3,076.4847
โครงการ : โครงการส่งเสริมอาสาสมัครสาธารณสุขประจำหมู่บ้าน (อสม.) เชียงรุ๊ก	-	-	7,486.0488	-	7,486.0488
โครงการ : โครงการสร้างหลักประกันด้านรายได้แก่ผู้สูงอายุ	-	-	60,447.7884	-	60,447.7884
โครงการ : โครงการสนับสนุนการเสริมสร้างสวัสดิการทางสังคมให้แก่ผู้พิการหรือทุพพลภาพ	-	-	14,644.8768	-	14,644.8768
โครงการ : โครงการส่งเสริมสนับสนุนการแก้ไขปัญหาและพัฒนาจังหวัดชายแดนภาคใต้	-	-	1,042.5888	-	1,042.5888
โครงการ : โครงการส่งเสริมสนับสนุนการบริหารจัดการน้ำอย่างบูรณาการ	-	-	5,797.5738	-	5,797.5738
โครงการ : โครงการสนับสนุนการจัดสวัสดิการทางสังคมแก่ผู้ด้อยโอกาสทางสังคม	-	-	531.8580	-	531.8580
โครงการ : โครงการพัฒนาคุณภาพการศึกษาด้วยเทคโนโลยีสารสนเทศ DLIT	-	-	102.2804	-	102.2804
ผลผลิต : จัดสรรเงินอุดหนุนให้แก่องค์กรปกครองส่วนท้องถิ่น	-	-	144,080.5210	-	144,080.5210

หน่วย : ล้านบาท

หน่วยงาน	งบรายจ่าย				
	งบดำเนินงาน	งบลงทุน	งบเงินอุดหนุน	งบรายจ่ายอื่น	รวม
<b>2. กรุงเทพมหานคร</b>	-	-	<b>21,259.2647</b>	-	<b>21,259.2647</b>
ผลผลิต : สิ่งแวดล้อมเมืองที่มีคุณภาพ	-	-	14.3923	-	14.3923
ผลผลิต : ผู้สำเร็จการศึกษาด้านสาธารณสุข	-	-	209.7270	-	209.7270
ผลผลิต : รายการค่าใช้จ่ายบุคลากรภาครัฐส่งเสริมการกระจายอำนาจให้แก่องค์กรปกครองส่วนท้องถิ่น	-	-	7,003.0272	-	7,003.0272
โครงการ : โครงการสร้างหลักประกันด้านรายได้แก่ผู้สูงอายุ	-	-	5,839.3572	-	5,839.3572
โครงการ : โครงการสนับสนุนค่าใช้จ่ายในการจัดการศึกษาตั้งแต่ระดับอนุบาลจนจบการศึกษาขั้นพื้นฐาน	-	-	1,086.1297	-	1,086.1297
โครงการ : โครงการส่งเสริมอาสาสมัครสาธารณสุข (อสม.) เชียงรุ๊ก	-	-	108.0000	-	108.0000
โครงการ : โครงการพัฒนาประสิทธิภาพในการบำบัดยาและสารเสพติด	-	-	30.3403	-	30.3403
โครงการ : โครงการสนับสนุนการเสริมสร้างสวัสดิการทางสังคมให้แก่ผู้พิการและทุพพลภาพ	-	-	688.8000	-	688.8000
โครงการ : โครงการการจัดการน้ำท่วมและอุทกภัย	-	-	1,848.9642	-	1,848.9642
โครงการ : โครงการการจัดการคุณภาพน้ำ	-	-	16.6320	-	16.6320
โครงการ : โครงการสนับสนุนอาหารเสริม(นม)	-	-	554.8669	-	554.8669
โครงการ : โครงการสนับสนุนอาหารกลางวัน	-	-	1,220.4719	-	1,220.4719
โครงการ : โครงการสนับสนุนการเสริมสร้างสวัสดิภาพทางสังคมในการป้องกัน ควบคุมและแก้ไขปัญหาเอดส์	-	-	84.1646	-	84.1646
ผลผลิต : โครงสร้างพื้นฐานเพื่อการคมนาคม	-	-	2,391.2774	-	2,391.2774
ผลผลิต : บริการด้านคุณภาพชีวิตที่ดีของประชาชน	-	-	163.1140	-	163.1140
<b>3. เมืองพัทยา</b>	-	-	<b>1,758.0000</b>	-	<b>1,758.0000</b>
ผลผลิต : แหล่งท่องเที่ยวและบริการด้านการท่องเที่ยวที่ได้รับการส่งเสริมและพัฒนา	-	-	104.1300	-	104.1300
ผลผลิต : โครงสร้างพื้นฐานที่จัดทำเพื่อการคมนาคม	-	-	305.3266	-	305.3266
ผลผลิต : บริการด้านคุณภาพชีวิตที่ประชาชนได้รับ	-	-	739.8925	-	739.8925
ผลผลิต : นักเรียนในพื้นที่เมืองพัทยาได้รับการศึกษา	-	-	66.8458	-	66.8458
ผลผลิต : รายการค่าใช้จ่ายบุคลากรภาครัฐส่งเสริมการกระจายอำนาจให้แก่องค์กรปกครองส่วนท้องถิ่น	-	-	254.0493	-	254.0493
โครงการ : โครงการสนับสนุนค่าใช้จ่ายในการจัดการศึกษาตั้งแต่ระดับอนุบาลจนจบการศึกษาขั้นพื้นฐาน	-	-	74.7264	-	74.7264
โครงการ : โครงการสร้างหลักประกันด้านรายได้แก่ผู้สูงอายุ	-	-	72.5052	-	72.5052

หน่วยงาน	งบรายจ่าย				
	งบดำเนินงาน	งบลงทุน	งบเงินอุดหนุน	งบรายจ่ายอื่น	รวม
โครงการ : โครงการเร่งรัดพัฒนาประสิทธิภาพแก้ไข ปัญหาเสพติดเมืองพัทยา	-	-	15.0000	-	15.0000
โครงการ : โครงการสนับสนุนการเสริมสร้าง สวัสดิภาพทางสังคมให้แก่ผู้พิการและทุพพลภาพ	-	-	13.5648	-	13.5648
โครงการ : โครงการสนับสนุนการเข้าถึงระบบบริการ สุขภาพของครอบครัว พนักงานครูและภรรยาโรงเรียน พัทยา	-	-	16.0000	-	16.0000
โครงการ : โครงการสนับสนุนการเสริมสร้าง สวัสดิภาพทางสังคมให้แก่ผู้ป่วยเอดส์	-	-	2.0040	-	2.0040
โครงการ : โครงการสนับสนุนอาหารเสริม (นมโรงเรียน)	-	-	31.6634	-	31.6634
โครงการ : โครงการสนับสนุนอาหารกลางวัน	-	-	62.2920	-	62.2920

## 8. รายการผูกพันข้ามปีงบประมาณในปีงบประมาณ พ.ศ. 2561 จำแนกตามหน่วยงาน

หน่วย : ล้านบาท

หน่วยงาน	ปีงบประมาณ				เงินนอก งบประมาณ
	ปี 2561	ปี 2562	ปี 2563	ปี 2564- จบ	
กระทรวงทรัพยากรธรรมชาติและสิ่งแวดล้อม	2,049.4864	1,947.5374	67.4467	-	466.4164
<b>1. สำนักงานนโยบายและแผน ทรัพยากรธรรมชาติและสิ่งแวดล้อม</b>	<b>2,049.4864</b>	<b>1,947.5374</b>	<b>67.4467</b>	<b>-</b>	<b>466.4164</b>
โครงการ : โครงการถ่ายโอนการสนับสนุน แผนปฏิบัติการเพื่อการจัดการน้ำเสียใน ระดับจังหวัด	685.5883	291.8512	-	-	211.9048
โครงการ : โครงการถ่ายโอนการสนับสนุน แผนปฏิบัติการเพื่อการจัดการขยะในระดับ จังหวัด	1,363.8981	1,655.6862	67.4467	-	254.5116
<b>กระทรวงมหาดไทย</b>	<b>4,096.7436</b>	<b>8,282.0685</b>	<b>1,539.0060</b>	<b>94.3740</b>	<b>110.6839</b>
<b>1. กรุงเทพมหานคร</b>	<b>3,922.1440</b>	<b>7,968.4200</b>	<b>1,381.5060</b>	<b>94.3740</b>	<b>38.9340</b>
โครงการ : โครงการการจัดการน้ำท่วมและ อุทกภัย	1,848.9642	1,165.4238	479.0340	94.3740	38.9340
โครงการ : โครงการการจัดการคุณภาพน้ำ	16.6320	663.2960	902.4720	-	-
ผลผลิต : โครงสร้างพื้นฐานเพื่อการคมนาคม	2,056.5478	6,139.7002	-	-	-
<b>2. เมืองพัทยา</b>	<b>174.5996</b>	<b>313.6485</b>	<b>157.5000</b>	<b>-</b>	<b>71.7499</b>
ผลผลิต : โครงสร้างพื้นฐานที่จัดทำเพื่อการ คมนาคม	23.8496	95.3985	-	-	13.2499
ผลผลิต : บริการด้านคุณภาพชีวิตที่ ประชาชนได้รับ	150.7500	218.2500	157.5000	-	58.5000
<b>รวมทั้งสิ้น</b>	<b>6,146.2300</b>	<b>10,229.6059</b>	<b>1,606.4527</b>	<b>94.3740</b>	<b>577.1003</b>

## เหตุผลความจำเป็นในการตั้งงบประมาณผูกพันข้ามปี

## สำนักงานนโยบายและแผนทรัพยากรธรรมชาติและสิ่งแวดล้อม

1. เป็นรายการผูกพันตามสัญญาและตามกฎหมายที่ต้องดำเนินการต่อเนื่อง จำนวน 55 รายการ เป็นเงิน 2,003,544,400 บาท
2. เป็นรายการที่ดำเนินการไม่แล้วเสร็จใน 1 ปีงบประมาณ จำนวน 3 รายการ เป็นเงิน 45,942,000 บาท

## กรุงเทพมหานคร

1. เป็นรายการผูกพันตามสัญญาและตามกฎหมายที่ต้องดำเนินการต่อเนื่อง จำนวน 26 รายการ เป็นเงิน 3,852,062,800 บาท
2. เป็นรายการที่ดำเนินการไม่แล้วเสร็จใน 1 ปีงบประมาณ จำนวน 3 รายการ เป็นเงิน 70,081,200 บาท

## เมืองพัทยา

1. เป็นรายการที่ดำเนินการไม่แล้วเสร็จใน 1 ปีงบประมาณ จำนวน 3 รายการ เป็นเงิน 174,599,600 บาท

## 9. เป้าหมาย แนวทางการดำเนินงานและตัวชี้วัด จำแนกตามกระทรวง - หน่วยงาน - โครงการ - กิจกรรม

หน่วย : ล้านบาท

เป้าหมาย - แนวทางการดำเนินงานและตัวชี้วัด กระทรวง - หน่วยงาน - โครงการ - กิจกรรม	เป้าหมาย		งบประมาณ
	หน่วยนับ	จำนวน	
รวมทั้งสิ้น			263,400.0000
เป้าหมายที่ 1 : ประชาชนได้รับบริการสาธารณะจากองค์กรปกครองส่วนท้องถิ่น อย่างมีประสิทธิภาพ			263,400.0000
ตัวชี้วัดที่ 1 : ร้อยละ 90 ของจำนวนองค์กรปกครองส่วนท้องถิ่นที่ผ่านเกณฑ์การประเมินประสิทธิภาพ (Local Performance Assessment : LPA) 5 ด้าน โดยในแต่ละด้านได้คะแนนไม่น้อยกว่าร้อยละ 70 และข้อร้องเรียนและคดีเกี่ยวกับการให้บริการสาธารณะขององค์กรปกครองส่วนท้องถิ่นลดลง			263,400.0000
แนวทางการดำเนินงานที่ 1 : การจัดการบริการสาธารณะด้านการศึกษา			82,216.3203
ตัวชี้วัดที่ 1 : ร้อยละ 90 ของจำนวนองค์กรปกครองส่วนท้องถิ่นผ่านเกณฑ์การประเมิน LPA ด้านการศึกษา			81,038.7883
1. กระทรวงมหาดไทย			81,038.7883
1.1 กรมส่งเสริมการปกครองท้องถิ่น			71,338.3887
โครงการที่ 1 : โครงการสนับสนุนค่าใช้จ่ายในการจัดการศึกษาตั้งแต่ระดับอนุบาลจนจบการศึกษาขั้นพื้นฐาน			3,076.4847
กิจกรรม การจัดการศึกษาขั้นพื้นฐาน	คน	720,240	3,076.4847
ผลผลิตที่ 1 : จัดสรรเงินอุดหนุนให้แก่องค์กรปกครองส่วนท้องถิ่น			68,261.9040
กิจกรรม การพัฒนาศักยภาพเด็กปฐมวัย	คน	933,356	7,948.6463
กิจกรรม การพัฒนาศักยภาพเด็กประถมศึกษา	คน	5,524,419	27,221.6428
กิจกรรม การจัดการศึกษาเด็กปฐมวัย	แห่ง	19,813	704.3732
กิจกรรม การจัดการศึกษาเด็กประถมศึกษา	แห่ง	1,546	2,319.1909
กิจกรรม ค่าใช้จ่ายบุคลากรองค์กรปกครองส่วนท้องถิ่น	อัตรา	95,146	30,068.0508
1.2 กรุงเทพมหานคร			9,261.6685
โครงการที่ 1 : โครงการสนับสนุนค่าใช้จ่ายในการจัดการศึกษาตั้งแต่ระดับอนุบาลจนจบการศึกษาขั้นพื้นฐาน			1,086.1297
กิจกรรม การสนับสนุนการจัดการศึกษาโดยไม่เสียค่าใช้จ่าย	คน	313,896	1,086.1297
โครงการที่ 2 : โครงการสนับสนุนอาหารเสริม (นม)			554.8669
กิจกรรม สนับสนุนกิจกรรมอาหารเสริม (นม)	คน	304,788	554.8669
โครงการที่ 3 : โครงการสนับสนุนอาหารกลางวัน			1,220.4719
กิจกรรม สนับสนุนอาหารกลางวัน	คน	303,373	1,220.4719
ผลผลิตที่ 1 : รายการค่าใช้จ่ายบุคลากรภาครัฐ ส่งเสริมการกระจายอำนาจให้แก่องค์กรปกครองส่วนท้องถิ่น			6,400.2000
กิจกรรม การจัดการศึกษามากับดับ	คน	14,535	6,340.5600
กิจกรรม การจัดการศึกษามัธยมศึกษาตอนปลาย	คน	150	59.6400
1.3 เมืองพัทยา			438.7311
โครงการที่ 1 : โครงการสนับสนุนค่าใช้จ่ายในการจัดการศึกษาตั้งแต่ระดับอนุบาลจนจบการศึกษาขั้นพื้นฐาน			74.7264
กิจกรรม ค่าใช้จ่ายในการจัดการศึกษาขั้นพื้นฐาน	คน	18,794	74.7264



หน่วย : ล้านบาท

เป้าหมาย - แนวทางการดำเนินงานและตัวชี้วัด กระทรวง - หน่วยงาน - โครงการ - กิจกรรม	เป้าหมาย		งบประมาณ
	หน่วยนับ	จำนวน	
โครงการที่ 2 : โครงการสนับสนุนการเข้าถึงระบบบริการสุขภาพของครอบครัว พนักงานครูและมารโรงเรียนพทยา			16.0000
กิจกรรม เงินอุดหนุนคำปรึกษาพยาบาลสำหรับครูบ้านครู พนักงานครูและมารโรงเรียนพทยา	คน	1,955	16.0000
โครงการที่ 3 : โครงการสนับสนุนอาหารเสริม(นมโรงเรียน)			31.6634
กิจกรรม เงินอุดหนุนโครงการอาหารเสริม (นม)	คน	15,628	31.6634
โครงการที่ 4 : โครงการสนับสนุนอาหารกลางวัน			62.2920
กิจกรรม เงินอุดหนุนโครงการอาหารกลางวัน	คน	15,628	62.2920
ผลผลิตที่ 1 : รายการค่าใช้จ่ายบุคลากรภาครัฐ ส่งเสริมการกระจายอำนาจให้แก่ องค์กรปกครองส่วนท้องถิ่น			254.0493
กิจกรรม ค่าใช้จ่ายบุคลากรทางการศึกษา	คน	536	254.0493
ตัวชี้วัดที่ 2 : ผลการทดสอบ O-net ของนักเรียนในสังกัดองค์กรปกครองส่วนท้องถิ่น มีคะแนนเพิ่มขึ้นร้อยละ 2			1,177.5320
1. กระทรวงมหาดไทย			1,177.5320
1.1 กรมส่งเสริมการปกครองท้องถิ่น			1,110.6862
โครงการที่ 1 : โครงการพัฒนาคุณภาพการศึกษาด้วยเทคโนโลยีสารสนเทศ DLIT			102.2804
กิจกรรม การพัฒนาคุณภาพการศึกษาด้วยเทคโนโลยีสารสนเทศ DLIT	ชุด	2,122	102.2804
ผลผลิตที่ 1 : จัดสรรเงินอุดหนุนให้แก่องค์กรปกครองส่วนท้องถิ่น			1,008.4058
กิจกรรม การจัดการศึกษาเด็กประถมศึกษา	แห่ง	1,546	1,008.4058
1.2 เมืองพทยา			66.8458
ผลผลิตที่ 1 : นักเรียนในพื้นที่เมืองพทยาได้รับการศึกษา			66.8458
กิจกรรม การจัดการศึกษา	คน	20,814	66.8458
<b>แนวทางการดำเนินงานที่ 2 : การจัดการบริการสาธารณะด้านโครงสร้างพื้นฐาน</b>			<b>23,368.3349</b>
ตัวชี้วัดที่ 1 : ร้อยละ 90 ของจำนวนองค์กรปกครองส่วนท้องถิ่นผ่านเกณฑ์การประเมิน LPA ด้านโครงสร้างพื้นฐาน			23,368.3349
1. กระทรวงมหาดไทย			23,368.3349
1.1 กรมส่งเสริมการปกครองท้องถิ่น			18,704.2444
โครงการที่ 1 : โครงการส่งเสริมสนับสนุนการบริหารจัดการน้ำอย่างบูรณาการ			5,797.5738
กิจกรรม ก่อสร้างและปรับปรุงระบบประปาหมู่บ้าน	แห่ง	2,216	5,597.5738
กิจกรรม พัฒนาแหล่งน้ำเพื่อสนับสนุนงานนันทนาการ	แห่ง	100	200.0000
ผลผลิตที่ 1 : จัดสรรเงินอุดหนุนให้แก่องค์กรปกครองส่วนท้องถิ่น			12,906.6706
กิจกรรม การดำเนินงานตามภารกิจถ่ายโอน	แห่ง	7,851	10,921.1918
กิจกรรม การส่งเสริมและสนับสนุนการพัฒนาแหล่งน้ำ	แห่ง	2,802	1,941.3788
กิจกรรม ค่าใช้จ่ายบุคลากรองค์กรปกครองส่วนท้องถิ่น	อัตรา	350	44.1000
1.2 กรุงเทพมหานคร			4,254.6339
โครงการที่ 1 : โครงการการจัดการน้ำท่วมและอุทกภัย			1,848.9642
กิจกรรม ก่อสร้างเขื่อน อุโมงค์ระบายน้ำและระบบป้องกันน้ำท่วม	เมตร	20,000	1,848.9642
ผลผลิตที่ 1 : สิ่งแวดล้อมเมืองที่มีคุณภาพ			14.3923
กิจกรรม งานสูบน้ำออกเขตกรมชลประทานและการบำรุงรักษา	สถานี	14	6.6785

เป้าหมาย - แนวทางการดำเนินงานและตัวชี้วัด กระทรวง - หน่วยงาน - โครงการ - กิจกรรม	เป้าหมาย		งบประมาณ
	หน่วยนับ	จำนวน	
กิจกรรม งานดูแลบำรุงรักษาคลอง	คลอง	16	7.7138
ผลผลิตที่ 2 : โครงสร้างพื้นฐานเพื่อการคมนาคม			2,391.2774
กิจกรรม จัดกรรมสิทธิ์ที่ดิน	ครัวเรือน	150	247.5000
กิจกรรม ก่อสร้างทางและสะพาน	เมตร	30,000	1,973.8012
กิจกรรม ก่อสร้างทางต่างระดับและอุโมงค์ทางลอด	เมตร	1,000	151.8340
กิจกรรม พัฒนาทางสัญจรทางน้ำ	แห่ง	10	18.1422
1.3 เมืองพัทยา			409.4566
ผลผลิตที่ 1 : แหล่งท่องเที่ยวและการบริการด้านการท่องเที่ยวที่ได้รับการส่งเสริมและพัฒนา			104.1300
กิจกรรม ส่งเสริมการท่องเที่ยว	รายการ	1	104.1300
ผลผลิตที่ 2 : โครงสร้างพื้นฐานที่จัดทำเพื่อการคมนาคม			305.3266
กิจกรรม พัฒนาโครงสร้างพื้นฐาน	รายการ	6	305.3266
<b>แนวทางการดำเนินงานที่ 3 : การจัดการบริการสาธารณะด้านสังคม</b>			<b>95,197.8555</b>
ตัวชี้วัดที่ 1 : ร้อยละ 90 ของจำนวนองค์กรปกครองส่วนท้องถิ่นผ่านเกณฑ์การประเมิน LPA ด้านสังคม			28,838.2047
1. กระทรวงมหาดไทย			28,838.2047
1.1 กรมส่งเสริมการปกครองท้องถิ่น			26,180.7703
โครงการที่ 1 : โครงการป้องกันและแก้ไขปัญหาเสพติด			889.5622
กิจกรรม การป้องกันและแก้ไขปัญหาเสพติด	แห่ง	586	889.5622
โครงการที่ 2 : โครงการส่งเสริมอาสาสมัครสาธารณสุขประจำหมู่บ้าน (อสม.) เชียงรุก			7,486.0488
กิจกรรม ส่งเสริมอาสาสมัครสาธารณสุขประจำหมู่บ้าน (อสม.) เชียงรุก	คน	1,039,729	7,486.0488
โครงการที่ 3 : โครงการสนับสนุนการเสริมสร้างสวัสดิการทางสังคมให้แก่ผู้พิการหรือทุพพลภาพ			14,644.8768
กิจกรรม การจ่ายเบี้ยยังชีพความพิการ	คน	1,525,508	14,644.8768
โครงการที่ 4 : โครงการสนับสนุนการจัดสวัสดิการทางสังคมแก่ผู้ด้อยโอกาสทางสังคม			531.8580
กิจกรรม การสงเคราะห์เบี้ยยังชีพผู้ป่วยเอดส์	คน	88,643	531.8580
ผลผลิตที่ 1 : จัดสรรเงินอุดหนุนให้แก่องค์กรปกครองส่วนท้องถิ่น			2,628.4245
กิจกรรม การดำเนินงานตามภารกิจถ่ายโอน	แห่ง	7,851	2,451.4610
กิจกรรม การจัดสวัสดิการทางสังคม	แห่ง	13	122.8037
กิจกรรม ค่าใช้จ่ายบุคลากรองค์กรปกครองส่วนท้องถิ่น	อัตรา	367	54.1598
1.2 กรุงเทพมหานคร			1,886.9731
โครงการที่ 1 : โครงการส่งเสริมอาสาสมัครสาธารณสุข (อสม.) เชียงรุก			108.0000
กิจกรรม สนับสนุนค่าตอบแทนให้แก่อาสาสมัครสาธารณสุขในการปฏิบัติงานสาธารณสุขเชิงรุก	คน	15,000	108.0000
โครงการที่ 2 : โครงการพัฒนาประสิทธิภาพในการบำบัดยาและสารเสพติด			30.3403
กิจกรรม การป้องกัน บำบัดและแก้ไขปัญหาเสพติด	ชุมชน	2,030	30.3403
โครงการที่ 3 : โครงการสนับสนุนการเสริมสร้างสวัสดิการทางสังคมให้แก่ผู้พิการและทุพพลภาพ			688.8000

เป้าหมาย - แนวทางการดำเนินงานและตัวชี้วัด กระทรวง - หน่วยงาน - โครงการ - กิจกรรม	เป้าหมาย		งบประมาณ
	หน่วยนับ	จำนวน	
กิจกรรม การจ่ายเบี้ยยังชีพความพิการ	คน	71,750	688.8000
โครงการที่ 4 : โครงการสนับสนุนการเสริมสร้างสวัสดิภาพทางสังคมในการป้องกัน ควบคุมและแก้ไขปัญหาเอดส์			84.1646
กิจกรรม การบริการป้องกัน ควบคุม และแก้ไขปัญหาเอดส์	คน	100,000	84.1646
ผลผลิตที่ 1 : ผู้สำเร็จการศึกษาด้านสาธารณสุข			209.7270
กิจกรรม การจัดการศึกษาด้านสาธารณสุข	คน	2,094	209.7270
ผลผลิตที่ 2 : รายการค่าใช้จ่ายบุคลากรภาครัฐ ส่งเสริมการกระจายอำนาจให้แก่ องค์กรปกครองส่วนท้องถิ่น			602.8272
กิจกรรม การป้องกัน ควบคุมและบรรเทาอัคคีภัยและสาธารณภัย	คน	2,251	602.8272
ผลผลิตที่ 3 : บริการด้านคุณภาพชีวิตที่ดีของประชาชน			163.1140
กิจกรรม งานสวัสดิการสังคม	คน	4,190	19.2992
กิจกรรม งานคุ้มครองผู้บริโภค	คน	400	0.5408
กิจกรรม งานสาธารณสุข	คน	4,233	143.2740
1.3 เมืองพัทยา			770.4613
โครงการที่ 1 : โครงการเร่งรัดพัฒนาประสิทธิภาพแก้ไขปัญหาสุขภาพเขตเมืองพัทยา			15.0000
กิจกรรม การป้องกันและเฝ้าระวังและการส่งเสริมการมีส่วนร่วมของประชาชน	รายการ	1	15.0000
โครงการที่ 2 : โครงการสนับสนุนการเสริมสร้างสวัสดิภาพทางสังคมให้แก่ผู้พิการ และทุพพลภาพ			13.5648
กิจกรรม การจ่ายเบี้ยยังชีพแก่ผู้พิการ	คน	1,413	13.5648
โครงการที่ 3 : โครงการสนับสนุนการเสริมสร้างสวัสดิภาพทางสังคมให้แก่ ผู้ป่วยเอดส์			2.0040
กิจกรรม สนับสนุนสงเคราะห์เบี้ยผู้ป่วยเอดส์	คน	334	2.0040
ผลผลิตที่ 1 : บริการด้านคุณภาพชีวิตที่ประชาชนได้รับ			739.8925
กิจกรรม การบริการด้านคุณภาพชีวิต	รายการ	13	739.8925
ตัวชี้วัดที่ 2 : ร้อยละ 75 ของผู้สูงอายุที่มีความพึงพอใจต่อระบบการเบิกจ่ายเบี้ยยังชีพ			66,359.6508
1. กระทรวงมหาดไทย			66,359.6508
1.1 กรมส่งเสริมการปกครองท้องถิ่น			60,447.7884
โครงการที่ 1 : โครงการสร้างหลักประกันด้านรายได้แก่ผู้สูงอายุ			60,447.7884
กิจกรรม การจ่ายเบี้ยยังชีพผู้สูงอายุ	คน	7,623,546	60,447.7884
1.2 กรุงเทพมหานคร			5,839.3572
โครงการที่ 1 : โครงการสร้างหลักประกันด้านรายได้แก่ผู้สูงอายุ			5,839.3572
กิจกรรม สนับสนุนสงเคราะห์เบี้ยยังชีพผู้สูงอายุ	คน	746,815	5,839.3572
1.3 เมืองพัทยา			72.5052
โครงการที่ 1 : โครงการสร้างหลักประกันด้านรายได้แก่ผู้สูงอายุ			72.5052
กิจกรรม การจ่ายเบี้ยยังชีพแก่ผู้สูงอายุ	ร้อยละ	90	72.5052
<b>แนวทางการดำเนินงานที่ 4 : การจัดการบริการสาธารณะด้านสิ่งแวดล้อม</b>			<b>2,091.7844</b>
ตัวชี้วัดที่ 1 : ร้อยละ 90 ของจำนวนองค์กรปกครองส่วนท้องถิ่นผ่านเกณฑ์การประเมิน LPA ด้านการจัดการทรัพยากรธรรมชาติและสิ่งแวดล้อม			702.2203
1. กระทรวงทรัพยากรธรรมชาติและสิ่งแวดล้อม			685.5883

เป้าหมาย - แนวทางการดำเนินงานและตัวชี้วัด กระทรวง - หน่วยงาน - โครงการ - กิจกรรม	เป้าหมาย		งบประมาณ
	หน่วยนับ	จำนวน	
1.1 สำนักงานนโยบายและแผนทรัพยากรธรรมชาติและสิ่งแวดล้อม			685.5883
โครงการที่ 1 : โครงการถ่ายโอนการสนับสนุนแผนปฏิบัติการเพื่อการจัดการน้ำเสียในระดับจังหวัด			685.5883
กิจกรรม ส่งเสริมและสนับสนุนองค์การปกครองส่วนท้องถิ่นในการจัดการน้ำเสีย	แห่ง	15	685.5883
2. กระทรวงมหาดไทย			16.6320
2.1 กรุงเทพมหานคร			16.6320
โครงการที่ 1 : โครงการการจัดการคุณภาพน้ำ			16.6320
กิจกรรม ก่อสร้างระบบน้ำเสียและฟื้นฟูสภาพน้ำ	เมตร	2,100	16.6320
ตัวชี้วัดที่ 2 : ปริมาณขยะที่เข้าสู่ระบบกำจัดลดลง ร้อยละ 5			1,389.5641
1. กระทรวงทรัพยากรธรรมชาติและสิ่งแวดล้อม			1,389.5641
1.1 สำนักงานนโยบายและแผนทรัพยากรธรรมชาติและสิ่งแวดล้อม			1,389.5641
โครงการที่ 1 : โครงการถ่ายโอนการสนับสนุนแผนปฏิบัติการเพื่อการจัดการขยะในระดับจังหวัด			1,389.5641
กิจกรรม ส่งเสริมและสนับสนุนองค์การปกครองส่วนท้องถิ่นในการจัดการขยะ	แห่ง	37	1,389.5641
<b>แนวทางการดำเนินงานที่ 5 : การจัดการบริการสาธารณะด้านบริหารจัดการ</b>			<b>60,525.7049</b>
ตัวชี้วัดที่ 1 : ร้อยละ 70 ของจำนวนองค์การปกครองส่วนท้องถิ่นผ่านเกณฑ์การประเมิน LPA ด้านคุณธรรมและความโปร่งใส			9,580.1864
1. สำนักนายกรัฐมนตรี			208.0000
1.1 สำนักงานปลัดสำนักนายกรัฐมนตรี			208.0000
โครงการที่ 1 : โครงการเพิ่มประสิทธิภาพการบริหารจัดการของท้องถิ่น			208.0000
กิจกรรม การจัดสรรเงินอุดหนุนเพื่อเพิ่มประสิทธิภาพการบริหารจัดการท้องถิ่น	แห่ง	80	208.0000
2. กระทรวงมหาดไทย			9,372.1864
2.1 กรมส่งเสริมการปกครองท้องถิ่น			9,372.1864
โครงการที่ 1 : โครงการส่งเสริมสนับสนุนการแก้ไขปัญหาและพัฒนาจังหวัดชายแดนภาคใต้			1,042.5888
กิจกรรม การแก้ไขปัญหาและพัฒนาจังหวัดชายแดนภาคใต้	คน	2,606,472	1,042.5888
ผลลัพธ์ที่ 1 : จัดสรรเงินอุดหนุนให้แก่องค์การปกครองส่วนท้องถิ่น			8,329.5976
กิจกรรม สนับสนุนข้าราชการพยาบาลให้กับข้าราชการและพนักงานส่วนท้องถิ่น	คน	613,650	6,991.8050
กิจกรรม การดำเนินงานตามอำนาจหน้าที่	แห่ง	7,851	251.2640
กิจกรรม ค่าใช้จ่ายบุคลากรองค์การปกครองส่วนท้องถิ่น	อัตรา	3,618	1,086.5286
ตัวชี้วัดที่ 2 : ร้อยละ 70 ของจำนวนองค์การปกครองส่วนท้องถิ่นจัดเก็บรายได้เองเพิ่มขึ้นไม่น้อยกว่าร้อยละ 5			50,945.5185
1. กระทรวงมหาดไทย			50,945.5185
1.1 กรมส่งเสริมการปกครองท้องถิ่น			50,945.5185
ผลลัพธ์ที่ 1 : จัดสรรเงินอุดหนุนให้แก่องค์การปกครองส่วนท้องถิ่น			50,945.5185
กิจกรรม การดำเนินงานตามอำนาจหน้าที่	แห่ง	7,851	50,945.5185

รายละเอียดงบประมาณจำแนกตามงบรายจ่าย

เป้าหมายที่ 1 : ประชาชนได้รับการบริการสาธารณะจากองค์กรปกครองส่วนท้องถิ่นอย่างมีประสิทธิภาพ

ตัวชี้วัดที่ 1 : ร้อยละ 90 ของจำนวนองค์กรปกครองส่วนท้องถิ่นที่ผ่านเกณฑ์การ

ประเมินประสิทธิภาพ (Local Performance Assessment : LPA) 5 ด้าน

โดยในแต่ละด้านได้คะแนนไม่น้อยกว่าร้อยละ 70 และข้อร้องเรียนและคดีเกี่ยวกับการให้บริการสาธารณะขององค์กรปกครองส่วนท้องถิ่นลดลง

แนวทางการดำเนินงานที่ 1.1.1 : การจัดบริการสาธารณะด้านการศึกษา

ตัวชี้วัดที่ 1 : ร้อยละ 90 ของจำนวนองค์กรปกครองส่วนท้องถิ่นผ่านเกณฑ์

การประเมิน LPA ด้านการศึกษา

กระทรวงมหาดไทย

กรมส่งเสริมการปกครองท้องถิ่น

โครงการ : โครงการสนับสนุนค่าใช้จ่ายในการจัดการศึกษาตั้งแต่ระดับอนุบาลจนจบการศึกษาขั้นพื้นฐาน

การศึกษาระดับขั้นพื้นฐาน	3,076,484,700 บาท
<b>1. งบเงินอุดหนุน</b>	<b>3,076,484,700 บาท</b>
<b>1.1 เงินอุดหนุนทั่วไป</b>	<b>3,076,484,700 บาท</b>
1) ค่าใช้จ่ายในการจัดการศึกษาขั้นพื้นฐาน	3,076,484,700 บาท
1.1) ค่าจัดการเรียนการสอน	1,841,199,200 บาท
1.2) ค่าเครื่องแบบนักเรียน	280,868,100 บาท
1.3) ค่าหนังสือเรียน	250,213,800 บาท
1.4) ค่าอุปกรณ์การเรียน	260,421,600 บาท
1.5) ค่ากิจกรรมพัฒนาคุณภาพผู้เรียน	443,782,000 บาท
<b>ผลผลิต : จัดสรรเงินอุดหนุนให้แก่องค์กรปกครองส่วนท้องถิ่น</b>	<b>68,261,904,000 บาท</b>
<b>1. งบเงินอุดหนุน</b>	<b>68,261,904,000 บาท</b>
<b>1.1 เงินอุดหนุนทั่วไป</b>	<b>65,749,818,200 บาท</b>
1) เงินอุดหนุนสำหรับการจัดการศึกษาภาคบังคับ (ค่าเงินเดือนครู และค่าจ้างประจำ)	16,365,241,000 บาท
2) เงินอุดหนุนสำหรับสนับสนุนการจัดการศึกษาขององค์กรปกครองส่วนท้องถิ่นในพื้นที่จังหวัดชายแดนภาคใต้ (ค่าตอบแทน และสวัสดิการครู)	86,643,900 บาท
3) เงินอุดหนุนสำหรับสนับสนุนศูนย์เด็กเล็ก (เงินเดือน ค่าตอบแทน เงินเพิ่มค่าครองชีพ และสวัสดิการ)	10,523,781,000 บาท
3.1) เงินเดือน ค่าตอบแทน เงินเพิ่มค่าครองชีพชั่วคราวและสวัสดิการ สำหรับข้าราชการครูผู้ดูแลเด็ก พนักงานจ้างผู้ดูแลเด็ก	10,471,251,000 บาท
3.2) ค่าสวัสดิการสำหรับหัวหน้าศูนย์และผู้ดูแลเด็กในจังหวัดชายแดนภาคใต้	52,530,000 บาท
4) เงินอุดหนุนสำหรับสนับสนุนการจัดการศึกษาแก่เด็กด้อยโอกาส (ค่าจ้างครู)	24,570,000 บาท
5) เงินอุดหนุนสำหรับการจัดการศึกษาภาคบังคับ (ค่าบำเหน็จ บำนาญ)	2,897,653,900 บาท

6) เงินอุดหนุนสำหรับการจัดการศึกษามัคบังคับ (ค่าเช่าบ้าน)	170,161,000 บาท
7) เงินอุดหนุนสำหรับการจัดการศึกษามัคบังคับ (ค่าการศึกษาของบุตร)	121,600,000 บาท
8) เงินอุดหนุนสำหรับสนับสนุนอาหารเสริม (นม)	10,604,028,300 บาท
9) เงินอุดหนุนสำหรับสนับสนุนอาหารกลางวัน	22,979,555,600 บาท
10) เงินอุดหนุนสำหรับสนับสนุนค่าจัดการเรียนการสอนของศูนย์พัฒนาเด็กเล็ก	1,586,705,200 บาท
11) เงินอุดหนุนสำหรับสนับสนุนการจัดการศึกษาแก่เด็กด้อยโอกาส	2,080,000 บาท
12) เงินอุดหนุนสำหรับสนับสนุนการจัดการศึกษาขององค์กรปกครองส่วนท้องถิ่นในพื้นที่จังหวัดชายแดนภาคใต้	28,868,800 บาท
13) เงินอุดหนุนสำหรับสนับสนุนทุนการศึกษาสำหรับครูผู้ดูแลเด็กของศูนย์พัฒนาเด็กเล็ก	39,915,000 บาท
14) เงินอุดหนุนสำหรับส่งเสริมศักยภาพการจัดการศึกษาท้องถิ่น (ค่าปัจจัยพื้นฐานสำหรับนักเรียนยากจน)	131,984,500 บาท
15) เงินอุดหนุนศูนย์พัฒนาเด็กเล็กขององค์กรปกครองส่วนท้องถิ่นในพื้นที่จังหวัดชายแดนภาคใต้ เพื่อสนับสนุนสื่อการเรียนการสอนเชิงสัญลักษณ์ของความเป็นชาติ	6,130,000 บาท
16) เงินอุดหนุนสำหรับการพัฒนาระบบบริหารจัดการศึกษาอิเล็กทรอนิกส์ขององค์กรปกครองส่วนท้องถิ่นเพื่อเข้าสู่ประเทศไทย 4.0	180,900,000 บาท

## 1.2 เงินอุดหนุนเฉพาะกิจ

**2,512,085,800 บาท**

1) ค่าที่ดิน/สิ่งก่อสร้าง	2,512,085,800 บาท
(1) ค่าที่ดินและสิ่งก่อสร้างที่มีราคาต่อหน่วยต่ำกว่า 10 ล้านบาท	
รวม 448 รายการ (รวม 448 หน่วย)	2,017,661,800 บาท
(1.1) เงินอุดหนุนสำหรับสนับสนุนการก่อสร้างอาคารศูนย์พัฒนาเด็กเล็ก	658,328,200 บาท
(1.1.1) ก่อสร้างอาคารศูนย์พัฒนาเด็กเล็ก (สธ.ศพด.1) ชนิดตอกเสาเข็ม 88 หลัง	181,570,400 บาท
(1.1.2) ก่อสร้างอาคารศูนย์พัฒนาเด็กเล็ก (สธ.ศพด.2) ชนิดตอกเสาเข็ม 85 หลัง	209,933,000 บาท
(1.1.3) ก่อสร้างอาคารศูนย์พัฒนาเด็กเล็ก (สธ.ศพด.3) ชนิดตอกเสาเข็ม 88 หลัง	266,824,800 บาท
(1.2) เงินอุดหนุนสำหรับสนับสนุนการก่อสร้างอาคารเรียนและอาคารประกอบ	1,359,333,600 บาท
(1.2.1) ก่อสร้างอาคารเรียนอนุบาล แบบตอกเสาเข็ม 72 หลัง	446,767,200 บาท
(1.2.2) ก่อสร้างอาคารเรียน 3 ชั้น 12 ห้องเรียน แบบตอกเสาเข็ม 49 หลัง	390,579,000 บาท
(1.2.3) ก่อสร้างอาคารอเนกประสงค์ แบบตอกเสาเข็ม 66 หลัง	521,987,400 บาท
(2) เงินอุดหนุนสำหรับสนับสนุนการก่อสร้างอาคารเรียนและอาคารประกอบ	494,424,000 บาท
(2.1) ก่อสร้างอาคารเรียน 4 ชั้น 12 ห้องเรียน แบบตอกเสาเข็ม (รหัส สน. ศท.4/12) ตามแบบมาตรฐานของกรมส่งเสริมการปกครองท้องถิ่น	494,424,000 บาท
(2.1.1) โรงเรียนบ้านไผ่ไทย องค์การบริหารส่วนตำบลไผ่ไทย อำเภอเมืองกระบี่ จังหวัดกระบี่ 1 หลัง	9,156,000 บาท
งบประมาณทั้งสิ้น	10,173,300 บาท
เงินนอกงบประมาณ	1,017,300 บาท
เงินงบประมาณ	9,156,000 บาท

(2.1.2) โรงเรียนเทศบาล 2 ประชาภิบาล เทศบาลเมืองกาญจนบุรี		
อำเภอเมืองกาญจนบุรี จังหวัดกาญจนบุรี 1 หลัง		9,156,000 บาท
งบประมาณทั้งสิ้น	10,173,300 บาท	
เงินนอกงบประมาณ	1,017,300 บาท	
เงินงบประมาณ	9,156,000 บาท	
(2.1.3) วิทยาลัยอาชีวศึกษาเมืองกำแพงเพชร เทศบาลเมืองกำแพงเพชร		
อำเภอเมืองกำแพงเพชร จังหวัดกำแพงเพชร 1 หลัง		9,156,000 บาท
งบประมาณทั้งสิ้น	10,173,300 บาท	
เงินนอกงบประมาณ	1,017,300 บาท	
เงินงบประมาณ	9,156,000 บาท	
(2.1.4) โรงเรียนเทศบาลเมืองขลุง 1 (บูรวิทยาคาร) เทศบาลเมืองขลุง		
อำเภอขลุง จังหวัดจันทบุรี 1 หลัง		9,156,000 บาท
งบประมาณทั้งสิ้น	10,173,300 บาท	
เงินนอกงบประมาณ	1,017,300 บาท	
เงินงบประมาณ	9,156,000 บาท	
(2.1.5) โรงเรียนเทศบาลเมืองขลุง 2 เทศบาลเมืองขลุง อำเภอขลุง		
จังหวัดจันทบุรี 1 หลัง		9,156,000 บาท
งบประมาณทั้งสิ้น	10,173,300 บาท	
เงินนอกงบประมาณ	1,017,300 บาท	
เงินงบประมาณ	9,156,000 บาท	
(2.1.6) โรงเรียนเทศบาล 2 วัดกลางทুমมาวาส เทศบาลเมืองพนัสนิคม		
อำเภอพนัสนิคม จังหวัดชลบุรี 1 หลัง		9,156,000 บาท
งบประมาณทั้งสิ้น	10,173,300 บาท	
เงินนอกงบประมาณ	1,017,300 บาท	
เงินงบประมาณ	9,156,000 บาท	
(2.1.7) โรงเรียนอนุบาลองค์การบริหารส่วนตำบลป่าตึง องค์การบริหาร		
ส่วนตำบลป่าตึง อำเภอแม่จัน จังหวัดเชียงราย 1 หลัง		9,156,000 บาท
งบประมาณทั้งสิ้น	10,173,300 บาท	
เงินนอกงบประมาณ	1,017,300 บาท	
เงินงบประมาณ	9,156,000 บาท	
(2.1.8) โรงเรียนเทศบาลเวียงฝาง เทศบาลตำบลเวียงฝาง อำเภอฝาง		
จังหวัดเชียงใหม่ 1 หลัง		9,156,000 บาท
งบประมาณทั้งสิ้น	10,173,300 บาท	
เงินนอกงบประมาณ	1,017,300 บาท	
เงินงบประมาณ	9,156,000 บาท	

(2.1.9) โรงเรียนบ้านล้องอ้อ องค์การบริหารส่วนตำบลแม่สุ่น อำเภอฝาง จังหวัดเชียงใหม่ 1 หลัง		9,156,000 บาท
งบประมาณทั้งสิ้น	10,173,300 บาท	
เงินนอกงบประมาณ	1,017,300 บาท	
เงินงบประมาณ	9,156,000 บาท	
(2.1.10) โรงเรียนดอนแก้วนครมิตปัญญา องค์การบริหารส่วนตำบล ดอนแก้ว อำเภอแม่ริม จังหวัดเชียงใหม่ 1 หลัง		9,156,000 บาท
งบประมาณทั้งสิ้น	10,173,300 บาท	
เงินนอกงบประมาณ	1,017,300 บาท	
เงินงบประมาณ	9,156,000 บาท	
(2.1.11) โรงเรียนเทศบาล 1 สังขวิทย์ เทศบาลนครตรัง อำเภอเมืองตรัง จังหวัดตรัง 1 หลัง		9,156,000 บาท
งบประมาณทั้งสิ้น	10,173,300 บาท	
เงินนอกงบประมาณ	1,017,300 บาท	
เงินงบประมาณ	9,156,000 บาท	
(2.1.12) โรงเรียนเทศบาล 4 เซาหนปรีชาอุทิศ เทศบาลนครนครปฐม อำเภอเมืองนครปฐม จังหวัดนครปฐม 1 หลัง		9,156,000 บาท
งบประมาณทั้งสิ้น	10,173,300 บาท	
เงินนอกงบประมาณ	1,017,300 บาท	
เงินงบประมาณ	9,156,000 บาท	
(2.1.13) โรงเรียนเทศบาล 2 วัดอ้อมใหญ่ (นครราชภัฏวิทยาการ) เทศบาลตำบลอ้อมใหญ่ อำเภอสามพราน จังหวัดนครปฐม 1 หลัง		9,156,000 บาท
งบประมาณทั้งสิ้น	10,173,300 บาท	
เงินนอกงบประมาณ	1,017,300 บาท	
เงินงบประมาณ	9,156,000 บาท	
(2.1.14) โรงเรียนเทศบาลตำบลโนนแดง เทศบาลตำบลโนนแดง อำเภอโนนแดง จังหวัดนครราชสีมา 1 หลัง		9,156,000 บาท
งบประมาณทั้งสิ้น	10,173,300 บาท	
เงินนอกงบประมาณ	1,017,300 บาท	
เงินงบประมาณ	9,156,000 บาท	
(2.1.15) โรงเรียนสาธิตเทศบาลวัดเพชรจริก เทศบาลนคร นครศรีธรรมราช อำเภอเมืองนครศรีธรรมราช จังหวัด นครศรีธรรมราช 1 หลัง		9,156,000 บาท
งบประมาณทั้งสิ้น	10,173,300 บาท	
เงินนอกงบประมาณ	1,017,300 บาท	
เงินงบประมาณ	9,156,000 บาท	



(2.1.16) โรงเรียนเทศบาลวัดชัยชุมพล เทศบาลเมืองทุ่งสง อำเภอทุ่งสง จังหวัดนครศรีธรรมราช 1 หลัง		9,156,000 บาท
งบประมาณทั้งสิ้น	10,173,300 บาท	
เงินนอกงบประมาณ	1,017,300 บาท	
เงินงบประมาณ	9,156,000 บาท	
(2.1.17) โรงเรียนเทศบาลวัดพรหมจริยวาส เทศบาลนครนครศรีธรรมราช อำเภอเมืองนครศรีธรรมราช จังหวัดนครศรีธรรมราช 1 หลัง		9,156,000 บาท
งบประมาณทั้งสิ้น	10,173,300 บาท	
เงินนอกงบประมาณ	1,017,300 บาท	
เงินงบประมาณ	9,156,000 บาท	
(2.1.18) โรงเรียนเทศบาล 2 อีสานธีรวิทยาคาร เทศบาลเมืองบุรีรัมย์ อำเภอเมืองบุรีรัมย์ จังหวัดบุรีรัมย์ 1 หลัง		9,156,000 บาท
งบประมาณทั้งสิ้น	10,173,300 บาท	
เงินนอกงบประมาณ	1,017,300 บาท	
เงินงบประมาณ	9,156,000 บาท	
(2.1.19) โรงเรียนเทศบาล 1 ที่โอเอวิทยา เทศบาลเมืองนางรอง อำเภอนางรอง จังหวัดบุรีรัมย์ 1 หลัง		9,156,000 บาท
(2.1.20) โรงเรียนเทศบาลวัดธรรมิการาม เทศบาลเมืองประจวบคีรีขันธ์ อำเภอเมืองประจวบคีรีขันธ์ จังหวัดประจวบคีรีขันธ์ 1 หลัง		9,156,000 บาท
งบประมาณทั้งสิ้น	10,173,300 บาท	
เงินนอกงบประมาณ	1,017,300 บาท	
เงินงบประมาณ	9,156,000 บาท	
(2.1.21) โรงเรียนเทศบาล 1 บ้านตาลเจ็ดยอด เทศบาลตำบลไร่เก่า อำเภอสำเริญชัย จังหวัดประจวบคีรีขันธ์ 1 หลัง		9,156,000 บาท
งบประมาณทั้งสิ้น	10,173,300 บาท	
เงินนอกงบประมาณ	1,017,300 บาท	
เงินงบประมาณ	9,156,000 บาท	
(2.1.22) โรงเรียนเทศบาลวัดป่าโค เทศบาลนครพระนครศรีอยุธยา อำเภอพระนครศรีอยุธยา จังหวัดพระนครศรีอยุธยา 1 หลัง		9,156,000 บาท
งบประมาณทั้งสิ้น	10,173,300 บาท	
เงินนอกงบประมาณ	1,017,300 บาท	
เงินงบประมาณ	9,156,000 บาท	
(2.1.23) โรงเรียนอนุบาลเทศบาลตำบลโคกกลอย เทศบาลตำบล โคกกลอย อำเภอตะกั่วทุ่ง จังหวัดพังงา 1 หลัง		9,156,000 บาท
งบประมาณทั้งสิ้น	10,173,300 บาท	
เงินนอกงบประมาณ	1,017,300 บาท	
เงินงบประมาณ	9,156,000 บาท	

(2.1.24) โรงเรียนเทศบาลวัดนิโครธาราม เทศบาลเมืองพัทลุง อำเภอเมืองพัทลุง จังหวัดพัทลุง 1 หลัง		9,156,000 บาท
งบประมาณทั้งสิ้น	10,173,300 บาท	
เงินนอกงบประมาณ	1,017,300 บาท	
เงินงบประมาณ	9,156,000 บาท	
(2.1.25) โรงเรียนเทศบาล 1 บ้านชะอำ เทศบาลเมืองชะอำ อำเภอชะอำ จังหวัดเพชรบุรี 1 หลัง		9,156,000 บาท
งบประมาณทั้งสิ้น	10,173,300 บาท	
เงินนอกงบประมาณ	1,017,300 บาท	
เงินงบประมาณ	9,156,000 บาท	
(2.1.26) โรงเรียนเทศบาล 4 บ้านบ่อแถม เทศบาลเมืองชะอำ อำเภอชะอำ จังหวัดเพชรบุรี 1 หลัง		9,156,000 บาท
งบประมาณทั้งสิ้น	10,173,300 บาท	
เงินนอกงบประมาณ	1,017,300 บาท	
เงินงบประมาณ	9,156,000 บาท	
(2.1.27) โรงเรียนเทศบาล 8 สวนสนชะอำ เทศบาลเมืองชะอำ อำเภอชะอำ จังหวัดเพชรบุรี 1 หลัง		9,156,000 บาท
งบประมาณทั้งสิ้น	10,173,300 บาท	
เงินนอกงบประมาณ	1,017,300 บาท	
เงินงบประมาณ	9,156,000 บาท	
(2.1.28) โรงเรียนเทศบาล 2 (วัดภูเขาดิน) เทศบาลเมืองเพชรบูรณ์ อำเภอเมืองเพชรบูรณ์ จังหวัดเพชรบูรณ์ 1 หลัง		9,156,000 บาท
งบประมาณทั้งสิ้น	10,173,300 บาท	
เงินนอกงบประมาณ	1,017,300 บาท	
เงินงบประมาณ	9,156,000 บาท	
(2.1.29) โรงเรียนเทศบาลวัดกิตติสังฆาราม เทศบาลตำบลกะรน อำเภอเมืองภูเก็ต จังหวัดภูเก็ต 1 หลัง		9,156,000 บาท
งบประมาณทั้งสิ้น	10,173,300 บาท	
เงินนอกงบประมาณ	1,017,300 บาท	
เงินงบประมาณ	9,156,000 บาท	
(2.1.30) โรงเรียนเทศบาลตำบลรัชฎา เทศบาลตำบลรัชฎา อำเภอเมืองภูเก็ต จังหวัดภูเก็ต 1 หลัง		9,156,000 บาท
งบประมาณทั้งสิ้น	10,173,300 บาท	
เงินนอกงบประมาณ	1,017,300 บาท	
เงินงบประมาณ	9,156,000 บาท	

(2.1.31) โรงเรียนมะค่าพิทยาคม องค์การบริหารส่วนจังหวัดมหาสารคาม		
อำเภอเมืองมหาสารคาม จังหวัดมหาสารคาม 1 หลัง		9,156,000 บาท
งบประมาณทั้งสิ้น	10,173,300 บาท	
เงินนอกงบประมาณ	1,017,300 บาท	
เงินงบประมาณ	9,156,000 บาท	
(2.1.32) โรงเรียนเวียงสะอาดพิทยาคม องค์การบริหารส่วนจังหวัด		
มหาสารคาม อำเภอเมืองมหาสารคาม จังหวัดมหาสารคาม 1 หลัง		9,156,000 บาท
งบประมาณทั้งสิ้น	10,173,300 บาท	
เงินนอกงบประมาณ	1,017,300 บาท	
เงินงบประมาณ	9,156,000 บาท	
(2.1.33) โรงเรียนเทศบาล 2 สามัคคีวัฒนา เทศบาลเมืองยโสธร		
อำเภอเมืองยโสธร จังหวัดยโสธร 1 หลัง		9,156,000 บาท
งบประมาณทั้งสิ้น	10,173,300 บาท	
เงินนอกงบประมาณ	1,017,300 บาท	
เงินงบประมาณ	9,156,000 บาท	
(2.1.34) โรงเรียนอนุบาลตำบลนิคมพัฒนา องค์การบริหารส่วนตำบล		
นิคมพัฒนา อำเภอนิคมพัฒนา จังหวัดระยอง 1 หลัง		9,156,000 บาท
งบประมาณทั้งสิ้น	10,173,300 บาท	
เงินนอกงบประมาณ	1,017,300 บาท	
เงินงบประมาณ	9,156,000 บาท	
(2.1.35) โรงเรียนเทศบาล 1 บ้านแสนเมืองมูล เทศบาลนครลำปาง		
อำเภอเมืองลำปาง จังหวัดลำปาง 1 หลัง		9,156,000 บาท
งบประมาณทั้งสิ้น	10,173,300 บาท	
เงินนอกงบประมาณ	1,017,300 บาท	
เงินงบประมาณ	9,156,000 บาท	
(2.1.36) ก่อสร้างอาคารเรียน 4 ชั้น 12 ห้องเรียน โรงเรียนเทศบาล 4		
บ้านเชียงราย เทศบาลนครลำปาง อำเภอเมืองลำปาง		
จังหวัดลำปาง 1 หลัง		9,156,000 บาท
งบประมาณทั้งสิ้น	10,173,300 บาท	
เงินนอกงบประมาณ	1,017,300 บาท	
เงินงบประมาณ	9,156,000 บาท	
(2.1.37) โรงเรียนเทศบาล 1 บ้านกลาง เทศบาลตำบลบ้านกลาง		
อำเภอเมืองลำพูน จังหวัดลำพูน 1 หลัง		9,156,000 บาท
งบประมาณทั้งสิ้น	10,173,300 บาท	
เงินนอกงบประมาณ	1,017,300 บาท	
เงินงบประมาณ	9,156,000 บาท	

(2.1.38) โรงเรียนเทศบาล 1 วัดเจียงอี เทศบาลเมืองศรีสะเกษ		
อำเภอเมืองศรีสะเกษ จังหวัดศรีสะเกษ 1 หลัง		9,156,000 บาท
งบประมาณทั้งสิ้น	10,173,300 บาท	
เงินนอกงบประมาณ	1,017,300 บาท	
เงินงบประมาณ	9,156,000 บาท	
(2.1.39) โรงเรียนเทศบาล 1 (อนุบาลป่าไม้) เทศบาลเมืองกันทรลักษ์		
อำเภอกันทรลักษ์ จังหวัดศรีสะเกษ 1 หลัง		9,156,000 บาท
งบประมาณทั้งสิ้น	10,173,300 บาท	
เงินนอกงบประมาณ	1,017,300 บาท	
เงินงบประมาณ	9,156,000 บาท	
(2.1.40) โรงเรียนร่วมไทรวิทยา องค์การบริหารส่วนจังหวัดสกลนคร		
อำเภอเมืองสกลนคร จังหวัดสกลนคร 1 หลัง		9,156,000 บาท
งบประมาณทั้งสิ้น	10,173,300 บาท	
เงินนอกงบประมาณ	1,017,300 บาท	
เงินงบประมาณ	9,156,000 บาท	
(2.1.41) โรงเรียนเทศบาลคำตากกล้า เทศบาลตำบลคำตากกล้า		
อำเภอคำตากกล้า จังหวัดสกลนคร 1 หลัง		9,156,000 บาท
งบประมาณทั้งสิ้น	10,173,300 บาท	
เงินนอกงบประมาณ	1,017,300 บาท	
เงินงบประมาณ	9,156,000 บาท	
(2.1.42) โรงเรียนเทศบาล 3 วัดศาลาห้วยาง เทศบาลนครสงขลา		
อำเภอเมืองสงขลา จังหวัดสงขลา 1 หลัง		9,156,000 บาท
งบประมาณทั้งสิ้น	10,173,300 บาท	
เงินนอกงบประมาณ	1,017,300 บาท	
เงินงบประมาณ	9,156,000 บาท	
(2.1.43) โรงเรียนเทศบาลวัดป้อมแก้ว เทศบาลเมืองสมุทรสงคราม		
อำเภอเมืองสมุทรสงคราม จังหวัดสมุทรสงคราม 1 หลัง		9,156,000 บาท
งบประมาณทั้งสิ้น	10,173,300 บาท	
เงินนอกงบประมาณ	1,017,300 บาท	
เงินงบประมาณ	9,156,000 บาท	
(2.1.44) วิทยาลัยอาชีวศึกษาเทศบาลอ้อมน้อย เทศบาลนครอ้อมน้อย		
อำเภอกระทุ่มแบน จังหวัดสมุทรสาคร 1 หลัง		9,156,000 บาท
งบประมาณทั้งสิ้น	10,173,300 บาท	
เงินนอกงบประมาณ	1,017,300 บาท	
เงินงบประมาณ	9,156,000 บาท	

(2.1.45) โรงเรียนอนุบาลองค์การบริหารส่วนตำบลคลองมะเดื่อ องค์การบริหารส่วนตำบลคลองมะเดื่อ อำเภอกระทุ่มแบน จังหวัดสมุทรสาคร 1 หลัง		9,156,000 บาท
งบประมาณทั้งสิ้น	10,173,300 บาท	
เงินนอกงบประมาณ	1,017,300 บาท	
เงินงบประมาณ	9,156,000 บาท	
(2.1.46) โรงเรียนเทศบาล 2 วัดเสนานฤมิตร เทศบาลตำบลหนองแค อำเภอหนองแค จังหวัดสระบุรี 1 หลัง		9,156,000 บาท
งบประมาณทั้งสิ้น	10,173,300 บาท	
เงินนอกงบประมาณ	1,017,300 บาท	
เงินงบประมาณ	9,156,000 บาท	
(2.1.47) โรงเรียนเทศบาลทุ่งเสลี่ยม (ศรีเสลี่ยมวิทยา) เทศบาลตำบล ทุ่งเสลี่ยม อำเภอทุ่งเสลี่ยม จังหวัดสุโขทัย 1 หลัง		9,156,000 บาท
งบประมาณทั้งสิ้น	10,173,300 บาท	
เงินนอกงบประมาณ	1,017,300 บาท	
เงินงบประมาณ	9,156,000 บาท	
(2.1.48) โรงเรียนท่อมท่าข้าม 4 เทศบาลเมืองท่าข้าม อำเภอพุนพิน จังหวัดสุราษฎร์ธานี 1 หลัง		9,156,000 บาท
งบประมาณทั้งสิ้น	10,173,300 บาท	
เงินนอกงบประมาณ	1,017,300 บาท	
เงินงบประมาณ	9,156,000 บาท	
(2.1.49) โรงเรียนกีฬาหมื่นศรีวิทยานุสรณ์ เทศบาลตำบลหมื่นศรี อำเภอลำโรงทับ จังหวัดสุรินทร์ 1 หลัง		9,156,000 บาท
งบประมาณทั้งสิ้น	10,173,300 บาท	
เงินนอกงบประมาณ	1,017,300 บาท	
เงินงบประมาณ	9,156,000 บาท	
(2.1.50) โรงเรียนกีฬาจังหวัดหนองคาย องค์การบริหารส่วนจังหวัด หนองคาย อำเภอเมืองหนองคาย จังหวัดหนองคาย 1 หลัง		9,156,000 บาท
งบประมาณทั้งสิ้น	10,173,300 บาท	
เงินนอกงบประมาณ	1,017,300 บาท	
เงินงบประมาณ	9,156,000 บาท	
(2.1.51) โรงเรียนเทศบาล 5 มีชัยวิทยา เทศบาลเมืองหนองคาย อำเภอเมืองหนองคาย จังหวัดหนองคาย 1 หลัง		9,156,000 บาท
งบประมาณทั้งสิ้น	10,173,300 บาท	
เงินนอกงบประมาณ	1,017,300 บาท	
เงินงบประมาณ	9,156,000 บาท	

(2.1.52) โรงเรียนเทศบาล 3 บ้านเหล่า เทศบาลนครอุดรธานี		
อำเภอเมืองอุดรธานี จังหวัดอุดรธานี 1 หลัง		9,156,000 บาท
งบประมาณทั้งสิ้น	10,173,300 บาท	
เงินนอกงบประมาณ	1,017,300 บาท	
เงินงบประมาณ	9,156,000 บาท	
(2.1.53) โรงเรียนองค์การบริหารส่วนจังหวัดอุดรดิตถ์ องค์การบริหาร		
ส่วนจังหวัดอุดรดิตถ์ อำเภอเมืองอุดรดิตถ์ จังหวัดอุดรดิตถ์ 1 หลัง		9,156,000 บาท
งบประมาณทั้งสิ้น	10,173,300 บาท	
เงินนอกงบประมาณ	1,017,300 บาท	
เงินงบประมาณ	9,156,000 บาท	
(2.1.54) โรงเรียนเทศบาลตำบลยางนึ่ง เทศบาลตำบลยางนึ่ง		
อำเภอสารภี จังหวัดเชียงใหม่ 1 หลัง		9,156,000 บาท
งบประมาณทั้งสิ้น	10,173,300 บาท	
เงินนอกงบประมาณ	1,017,300 บาท	
เงินงบประมาณ	9,156,000 บาท	

#### กรุงเทพมหานคร

โครงการ : โครงการสนับสนุนค่าใช้จ่ายในการจัดการศึกษาตั้งแต่ระดับอนุบาลจนจบ  
การศึกษาขั้นพื้นฐาน

<b>1. งบเงินอุดหนุน</b>	<b>1,086,129,700 บาท</b>
<b>1.1 เงินอุดหนุนทั่วไป</b>	<b>1,086,129,700 บาท</b>
1) ค่าจัดการเรียนการสอน	626,222,900 บาท
2) ค่าอุปกรณ์การเรียน	106,382,800 บาท
3) ค่าเครื่องแบบนักเรียน	106,399,900 บาท
4) ค่าหนังสือเรียน	93,303,300 บาท
5) ค่ากิจกรรมพัฒนาคุณภาพผู้เรียน	153,820,800 บาท

โครงการ : โครงการสนับสนุนอาหารเสริม(นม)

<b>1. งบเงินอุดหนุน</b>	<b>554,866,900 บาท</b>
<b>1.1 เงินอุดหนุนทั่วไป</b>	<b>554,866,900 บาท</b>
1) สนับสนุนอาหารเสริม (นม) ก่อนประถม	120,323,700 บาท
2) สนับสนุนอาหารเสริม (นม) วัยเรียน	434,543,200 บาท

โครงการ : โครงการสนับสนุนอาหารกลางวัน

<b>1. งบเงินอุดหนุน</b>	<b>1,220,471,900 บาท</b>
<b>1.1 เงินอุดหนุนทั่วไป</b>	<b>1,220,471,900 บาท</b>
1) สนับสนุนอาหารกลางวันก่อนประถม	269,111,900 บาท
2) สนับสนุนอาหารกลางวันวัยเรียน	951,360,000 บาท

ผลผลิต : รายการค่าใช้จ่ายบุคลากรภาครัฐ ส่งเสริมการกระจายอำนาจให้แก่องค์กรปกครองส่วนท้องถิ่น	6,400,200,000 บาท
1. งบเงินอุดหนุน	6,400,200,000 บาท
1.1 เงินอุดหนุนทั่วไป	6,400,200,000 บาท
1) บุคลากรปฏิบัติงานการจัดการศึกษามัธยมศึกษาตอนปลาย	59,640,000 บาท
2) บุคลากรปฏิบัติงานการจัดการศึกษาภาคบังคับ	6,340,560,000 บาท
เมืองพัทยา	
โครงการ : โครงการสนับสนุนค่าใช้จ่ายในการจัดการศึกษาตั้งแต่ระดับอนุบาลจนจบ	
การศึกษาขั้นพื้นฐาน	74,726,400 บาท
1. งบเงินอุดหนุน	74,726,400 บาท
1.1 เงินอุดหนุนทั่วไป	74,726,400 บาท
1) ค่ากิจกรรมพัฒนาผู้เรียน	10,955,100 บาท
2) ค่าเครื่องแบบนักเรียน	7,105,600 บาท
3) ค่าจัดการเรียนการสอน	43,459,700 บาท
4) ค่าอุปกรณ์การเรียน	6,962,500 บาท
5) ค่าหนังสือเรียน	6,243,500 บาท
โครงการ : โครงการสนับสนุนการเข้าถึงระบบบริการสุขภาพของครูบ้านานู พนักงานครูและภารโรง	
เมืองพัทยา	16,000,000 บาท
1. งบเงินอุดหนุน	16,000,000 บาท
1.1 เงินอุดหนุนทั่วไป	16,000,000 บาท
1) ค่ารักษาพยาบาลสำหรับครูบ้านานู พนักงานครูและภารโรงเมืองพัทยา	16,000,000 บาท
โครงการ : โครงการสนับสนุนอาหารเสริม (นม)	31,663,400 บาท
1. งบเงินอุดหนุน	31,663,400 บาท
1.1 เงินอุดหนุนทั่วไป	31,663,400 บาท
1) ค่าอาหารเสริม (นม)	31,663,400 บาท
โครงการ : โครงการสนับสนุนอาหารกลางวัน	62,292,000 บาท
1.1 เงินอุดหนุนทั่วไป	62,292,000 บาท
1) ค่าอาหารกลางวัน	62,292,000 บาท
ผลผลิต : รายการค่าใช้จ่ายบุคลากรภาครัฐ ส่งเสริมการกระจายอำนาจให้แก่องค์กรปกครองส่วนท้องถิ่น	254,049,300 บาท
1. งบเงินอุดหนุน	254,049,300 บาท
1.1 เงินอุดหนุนทั่วไป	254,049,300 บาท
1) เงินเดือนบุคลากรทางการศึกษา	215,044,600 บาท
2) ค่าจ้างประจำบุคลากรทางการศึกษา	2,104,500 บาท
3) เงินบำเหน็จบำนาญ เงินทดแทน เงินช่วยค่าครองชีพ เงินช่วยเหลือพิเศษ	
ครูบ้านานู พนักงานครูและภารโรงเมืองพัทยา	34,500,200 บาท
4) เงินช่วยเหลือการศึกษาบุตร ครูบ้านานู พนักงานครูและภารโรง	
เมืองพัทยา	2,400,000 บาท

ตัวชี้วัดที่ 2 : ผลการทดสอบ O-net ของนักเรียนในสังกัดองค์กรปกครองส่วนท้องถิ่นมีคะแนนเพิ่มขึ้น ร้อยละ 2

กระทรวงมหาดไทย

กรมส่งเสริมการปกครองท้องถิ่น

โครงการ : โครงการพัฒนาคุณภาพการศึกษาด้วยเทคโนโลยีสารสนเทศ DLIT

102,280,400 บาท

1. งบเงินอุดหนุน

102,280,400 บาท

1.1 เงินอุดหนุนเฉพาะกิจ

102,280,400 บาท

1) ค่าครุภัณฑ์

102,280,400 บาท

(1) ครุภัณฑ์การศึกษาที่มีราคาต่อหน่วยต่ำกว่า 1 ล้านบาท

102,280,400 บาท

รวม 643 รายการ (รวม 2,122 หน่วย)

(1.1) เงินอุดหนุนชุดอุปกรณ์สำหรับห้องเรียนคุณภาพแห่งการเรียนรู้  
ด้านสื่อเทคโนโลยีสารสนเทศ DLIT

102,280,400 บาท

ผลผลิต : จัดสรรเงินอุดหนุนให้แก่องค์กรปกครองส่วนท้องถิ่น

1,008,405,800 บาท

1. งบเงินอุดหนุน

1,008,405,800 บาท

1.1 เงินอุดหนุนทั่วไป

1,008,405,800 บาท

1) เงินอุดหนุนสำหรับส่งเสริมศักยภาพการจัดการศึกษาท้องถิ่น

1,008,405,800 บาท

เมืองพัทยา

ผลผลิต : นักเรียนในพื้นที่เมืองพัทยาได้รับการศึกษา

66,845,800

1. งบเงินอุดหนุน

66,845,800

1.1 เงินอุดหนุนทั่วไป

42,905,800

1) ค่าตอบแทน ใ้ผู้สอนและวัสดุ

41,488,400

2) ค่าจัดกิจกรรมนันทนาการเพื่อเยาวชน

150,000

3) ค่าจัดกิจกรรมเยาวชนสัมพันธ์เพื่ออนุรักษ์สิ่งแวดล้อม

150,000

4) ค่าจัดกิจกรรมรณรงค์เพื่อป้องกันยาเสพติด

1,000,000

5) ค่าเครื่องนุ่งห่ม

117,400

1.2 เงินอุดหนุนเฉพาะกิจ

23,940,000

1) ค่าครุภัณฑ์

23,940,000

(1) การพัฒนาประสิทธิภาพและการต่อขยายระบบเครือข่ายคอมพิวเตอร์ของ  
โรงเรียนและศูนย์พัฒนาเด็กเล็กเมืองพัทยา

23,940,000

งบประมาณทั้งสิ้น

26,600,000 บาท

เงินนอกงบประมาณ

2,660,000 บาท

เงินงบประมาณ

23,940,000 บาท



แนวทางการดำเนินงานที่ 1.1.2 : การจัดบริการสาธารณะด้านโครงสร้างพื้นฐาน

ตัวชี้วัดที่ 1 : ร้อยละ 90 ของจำนวนองค์กรปกครองส่วนท้องถิ่นผ่านเกณฑ์การประเมิน

LPA ด้านโครงสร้างพื้นฐาน

กระทรวงมหาดไทย

กรมส่งเสริมการปกครองท้องถิ่น

โครงการ : โครงการส่งเสริมสนับสนุนการบริหารจัดการน้ำอย่างบูรณาการ

	<b>5,797,573,800 บาท</b>
<b>1. งบเงินอุดหนุน</b>	<b>5,797,573,800 บาท</b>
<b>1.1 เงินอุดหนุนเฉพาะกิจ</b>	<b>5,797,573,800 บาท</b>
1) ค่าที่ดิน/สิ่งก่อสร้าง	5,797,573,800 บาท
(1) ค่าที่ดินและสิ่งก่อสร้างที่มีราคาต่อหน่วยต่ำกว่า 10 ล้านบาท	5,797,573,800 บาท
รวม 2,217 รายการ (รวม 2,316 หน่วย)	
(1.1) เงินอุดหนุนสำหรับการบริหารจัดการน้ำเพื่อสนับสนุนงานฎีกา 100 แห่ง	200,000,000 บาท
(1.2) เงินอุดหนุนสำหรับการแก้ไขปัญหาการขาดแคลนน้ำอุปโภคบริโภค	5,597,573,800 บาท
แก่ประชาชน (ก่อสร้างและปรับปรุงเพิ่มประสิทธิภาพระบบประปาหมู่บ้าน)	
2,216 แห่ง	
<b>ผลผลิต : จัดสรรเงินอุดหนุนให้แก่องค์กรปกครองส่วนท้องถิ่น</b>	<b>12,906,670,600 บาท</b>
<b>1. งบเงินอุดหนุน</b>	<b>12,906,670,600 บาท</b>
<b>1.1 เงินอุดหนุนทั่วไป</b>	<b>1,083,910,000 บาท</b>
1) เงินอุดหนุนเป็นค่าจ้างลูกจ้างชั่วคราวถ่ายโอนงานสถานีสูบน้ำด้วยไฟฟ้า	44,100,000 บาท
2) เงินอุดหนุนสำหรับงบดำเนินงานของสถานีสูบน้ำด้วยไฟฟ้า (ค่ากระแสไฟฟ้า)	1,039,810,000 บาท
<b>1.2 เงินอุดหนุนเฉพาะกิจ</b>	<b>11,822,760,600 บาท</b>
1) ค่าที่ดิน/สิ่งก่อสร้าง	11,822,760,600 บาท
(1) ค่าที่ดินและสิ่งก่อสร้างที่มีราคาต่อหน่วยต่ำกว่า 10 ล้านบาท	11,822,760,600 บาท
รวม 2,781 รายการ (รวม 2,781 หน่วย)	
(1.1) เงินอุดหนุนสำหรับก่อสร้าง/ปรับปรุงซ่อมแซมถนนทางหลวงท้องถิ่น 2,202 สายทาง	10,921,191,800 บาท
(1.2) เงินอุดหนุนสำหรับค่าปรับปรุงซ่อมแซมสถานีสูบน้ำด้วยไฟฟ้า 579 แห่ง	901,568,800 บาท
<b>กรุงเทพมหานคร</b>	
โครงการ : โครงการการจัดการน้ำท่วมและอุทกภัย	<b>1,848,964,200 บาท</b>
<b>1. งบเงินอุดหนุน</b>	<b>1,848,964,200 บาท</b>
<b>1.1 เงินอุดหนุนเฉพาะกิจ</b>	<b>1,848,964,200 บาท</b>
1) ค่าที่ดิน/สิ่งก่อสร้าง	1,848,964,200 บาท
(1) ก่อสร้างเขื่อน ค.ส.ล.และประตูระบายน้ำคลองลาดพร้าว คลองบางบัว	
คลองถนน คลองสองและคลองบางซื่อ จากบริเวณเขื่อนเดิมอุโมงค์ยักษ์	
พระรามเก้า-รามคำแหงไปทางประตูระบายน้ำคลองสองสายใต้	246,750,000 บาท
งบประมาณทั้งสิ้น	1,645,000,000 บาท
เงินงบประมาณ	1,645,000,000 บาท
ปี 2558 ตั้งงบประมาณ	243,000,000 บาท
ปี 2559 ตั้งงบประมาณ	63,560,000 บาท

ปี 2560 ตั้งงบประมาณ	351,440,000 บาท	
ปี 2561 ตั้งงบประมาณ	246,750,000 บาท	
ปี 2562 ผูกพันงบประมาณ	423,000,000 บาท	
ปี 2563 ผูกพันงบประมาณ	317,250,000 บาท	
(2) ก่อสร้างเขื่อน ค.ส.ล.พร้อมทางเดินริมคลองแสนแสบบริเวณ ประตุระบาย		
น้ำหนองจอกถึงสุดเขต กทม.และคลองนครเนื่องเขต จากคลองแสนแสบถึง		
บริเวณคลองหลวงแพ่ง		107,856,000 บาท
งบประมาณทั้งสิ้น	749,000,000 บาท	
เงินงบประมาณ	749,000,000 บาท	
ปี 2558 ตั้งงบประมาณ	110,000,000 บาท	
ปี 2559 ตั้งงบประมาณ	31,255,000 บาท	
ปี 2560 ตั้งงบประมาณ	81,947,000 บาท	
ปี 2561 ตั้งงบประมาณ	107,856,000 บาท	
ปี 2562 ผูกพันงบประมาณ	161,784,000 บาท	
ปี 2563 ผูกพันงบประมาณ	161,784,000 บาท	
ปี 2564 ผูกพันงบประมาณ	94,374,000 บาท	
(3) โครงการก่อสร้างระบบระบายน้ำเพื่อแก้ไขปัญหาน้ำท่วมถนนสุขุมวิท 21		
(อโศกมนตรี)		
		90,200,000 บาท
งบประมาณทั้งสิ้น	113,000,000 บาท	
เงินงบประมาณ	113,000,000 บาท	
ปี 2559 ตั้งงบประมาณ	22,800,000 บาท	
ปี 2560 ตั้งงบประมาณ	- บาท	
ปี 2561 ตั้งงบประมาณ	90,200,000 บาท	
(4) โครงการก่อสร้างระบบระบายน้ำเพื่อแก้ไขปัญหาน้ำท่วมถนนศรีอยุธยาและ		
ถนนพระรามที่ 6		
		257,402,000 บาท
งบประมาณทั้งสิ้น	491,500,000 บาท	
เงินงบประมาณ	491,500,000 บาท	
ปี 2559 ตั้งงบประมาณ	98,420,000 บาท	
ปี 2560 ตั้งงบประมาณ	- บาท	
ปี 2561 ตั้งงบประมาณ	257,402,000 บาท	
ปี 2562 ผูกพันงบประมาณ	135,678,000 บาท	
(5) โครงการก่อสร้างระบบระบายน้ำเพื่อแก้ไขปัญหาน้ำท่วมถนนพหลโยธิน		
บริเวณแยกเกษตรศาสตร์		
		185,480,000 บาท
งบประมาณทั้งสิ้น	231,880,000 บาท	
เงินงบประมาณ	231,880,000 บาท	
ปี 2559 ตั้งงบประมาณ	46,400,000 บาท	
ปี 2560 ตั้งงบประมาณ	- บาท	
ปี 2561 ตั้งงบประมาณ	185,480,000 บาท	

(6) โครงการก่อสร้างระบบระบายน้ำเพื่อแก้ไขปัญหาน้ำท่วมซอยสุขุมวิท 31 และซอยสวัสดิ์		138,714,000 บาท
งบประมาณทั้งสิ้น	173,750,000 บาท	
เงินงบประมาณ	173,750,000 บาท	
ปี 2559 ตั้งงบประมาณ	35,036,000 บาท	
ปี 2560 ตั้งงบประมาณ	- บาท	
ปี 2561 ตั้งงบประมาณ	138,714,000 บาท	
(7) โครงการก่อสร้างระบบระบายน้ำเพื่อแก้ไขปัญหาน้ำท่วมถนนสุขุมวิท 63 (เอกมัย)		175,448,000 บาท
งบประมาณทั้งสิ้น	335,410,000 บาท	
เงินงบประมาณ	335,410,000 บาท	
ปี 2559 ตั้งงบประมาณ	67,082,000 บาท	
ปี 2560 ตั้งงบประมาณ	- บาท	
ปี 2561 ตั้งงบประมาณ	175,448,000 บาท	
ปี 2562 ผูกพันงบประมาณ	92,880,000 บาท	
(8) โครงการก่อสร้างระบบระบายน้ำเพื่อแก้ไขปัญหาน้ำท่วมถนนทรงสวัสดิ์		81,150,000 บาท
ถนนเยาวราชและถนนเจริญกรุง		81,150,000 บาท
งบประมาณทั้งสิ้น	101,550,000 บาท	
เงินงบประมาณ	101,550,000 บาท	
ปี 2559 ตั้งงบประมาณ	20,400,000 บาท	
ปี 2560 ตั้งงบประมาณ	- บาท	
ปี 2561 ตั้งงบประมาณ	81,150,000 บาท	
(9) โครงการก่อสร้างระบบระบายน้ำเพื่อแก้ไขปัญหาน้ำท่วมซอยสุขุมวิท 4 (นานาใต้)		113,018,000 บาท
งบประมาณทั้งสิ้น	141,400,000 บาท	
เงินงบประมาณ	141,400,000 บาท	
ปี 2559 ตั้งงบประมาณ	28,382,000 บาท	
ปี 2560 ตั้งงบประมาณ	- บาท	
ปี 2561 ตั้งงบประมาณ	113,018,000 บาท	
(10) โครงการก่อสร้างระบบระบายน้ำเพื่อแก้ไขปัญหาน้ำท่วมซอยสุขุมวิท 14		43,380,000 บาท
งบประมาณทั้งสิ้น	62,540,000 บาท	
เงินงบประมาณ	62,540,000 บาท	
ปี 2559 ตั้งงบประมาณ	19,160,000 บาท	
ปี 2560 ตั้งงบประมาณ	- บาท	
ปี 2561 ตั้งงบประมาณ	43,380,000 บาท	
(11) โครงการก่อสร้างระบบระบายน้ำเพื่อแก้ไขปัญหาน้ำท่วมซอยสุขุมวิท 39		136,899,000 บาท
งบประมาณทั้งสิ้น	261,000,000 บาท	
เงินงบประมาณ	261,000,000 บาท	
ปี 2559 ตั้งงบประมาณ	52,344,000 บาท	

ปี 2560 ตั้งงบประมาณ	- บาท	
ปี 2561 ตั้งงบประมาณ	136,899,000 บาท	
ปี 2562 ผูกพันงบประมาณ	71,757,000 บาท	
(12) โครงการก่อสร้างระบบระบายน้ำเพื่อแก้ไขปัญหาน้ำท่วมถนนนครราชสีมา		
ราชนครินทร์ 17 และถนนสวนพญู		27,650,000 บาท
งบประมาณทั้งสิ้น	35,650,000 บาท	
เงินงบประมาณ	35,650,000 บาท	
ปี 2559 ตั้งงบประมาณ	8,000,000 บาท	
ปี 2560 ตั้งงบประมาณ	- บาท	
ปี 2561 ตั้งงบประมาณ	27,650,000 บาท	
(13) โครงการก่อสร้างระบบระบายน้ำบริเวณถนนสุขุมวิทจากซอยสุขุมวิท 107		
ถึงคลองบางนา		174,936,000 บาท
งบประมาณทั้งสิ้น	218,670,000 บาท	
เงินงบประมาณ	218,670,000 บาท	
ปี 2559 ตั้งงบประมาณ	43,734,000 บาท	
ปี 2560 ตั้งงบประมาณ	- บาท	
ปี 2561 ตั้งงบประมาณ	174,936,000 บาท	
(14) โครงการก่อสร้างระบบระบายน้ำเพื่อแก้ไขปัญหาน้ำท่วมถนนจันทน์		37,422,000 บาท
งบประมาณทั้งสิ้น	207,900,000 บาท	
เงินนอกงบประมาณ	20,790,000 บาท	
เงินงบประมาณ	187,110,000 บาท	
ปี 2561 ตั้งงบประมาณ	37,422,000 บาท	
ปี 2562 ผูกพันงบประมาณ	149,688,000 บาท	
(15) โครงการก่อสร้างระบบระบายน้ำเพื่อแก้ไขปัญหาน้ำท่วมบริเวณ		
เกาะรัตนโกสินทร์		17,820,000 บาท
งบประมาณทั้งสิ้น	99,000,000 บาท	
เงินนอกงบประมาณ	9,900,000 บาท	
เงินงบประมาณ	89,100,000 บาท	
ปี 2561 ตั้งงบประมาณ	17,820,000 บาท	
ปี 2562 ผูกพันงบประมาณ	71,280,000 บาท	
(16) โครงการก่อสร้างระบบระบายน้ำเพื่อแก้ไขปัญหาน้ำท่วมถนนสุวินทวงศ์		14,839,200 บาท
งบประมาณทั้งสิ้น	82,440,000 บาท	
เงินนอกงบประมาณ	8,244,000 บาท	
เงินงบประมาณ	74,196,000 บาท	
ปี 2561 ตั้งงบประมาณ	14,839,200 บาท	
ปี 2562 ผูกพันงบประมาณ	59,356,800 บาท	

ผลผลิต : สิ่งแวดล้อมเมืองที่มีคุณภาพ	14,392,300 บาท
1. งบประมาณอุดหนุน	14,392,300 บาท
1.1 เงินอุดหนุนทั่วไป	14,392,300 บาท
1) งานสูบน้ำนอกเขตกรมชลประทานและการบำรุงรักษา	6,678,500 บาท
(2) ค่าดูแลบำรุงรักษาคลอง	7,713,800 บาท
ผลผลิต : โครงสร้างพื้นฐานเพื่อการคมนาคม	2,391,277,400 บาท
1. งบประมาณอุดหนุน	2,391,277,400 บาท
1.1 เงินอุดหนุนเฉพาะกิจ	2,391,277,400 บาท
1) ค่าที่ดิน/สิ่งก่อสร้าง	2,391,277,400 บาท
(1) ก่อสร้างขยายผิวจราจรของถนนสุทราวาสและสะพานข้าม ถนนจรูญสีทวงศ์	- บาท
งบประมาณทั้งสิ้น	346,900,000 บาท
เงินงบประมาณ	346,900,000 บาท
ปี 2557 - 2558 ตั้งงบประมาณ	165,000,000 บาท
ปี 2559 ตั้งงบประมาณ	85,280,000 บาท
ปี 2560 ตั้งงบประมาณ	15,550,000 บาท
ปี 2561 ตั้งงบประมาณ	- บาท
ปี 2562 ผูกพันงบประมาณ	81,070,000 บาท
(2) ต่อขยายสะพานอรุณอมรินทร์พร้อมทางขึ้น-ลงและทางยกระดับ ข้ามแยกศิริราช	151,834,000 บาท
งบประมาณทั้งสิ้น	1,255,700,000 บาท
เงินงบประมาณ	1,255,700,000 บาท
ปี 2557 - 2558 ตั้งงบประมาณ	466,000,000 บาท
ปี 2559 ตั้งงบประมาณ	176,000,000 บาท
ปี 2560 ตั้งงบประมาณ	230,072,000 บาท
ปี 2561 ตั้งงบประมาณ	151,834,000 บาท
ปี 2562 ผูกพันงบประมาณ	231,794,000 บาท
(3) เงินช่วยเหลือผู้ได้รับผลกระทบโครงการพัฒนาริมฝั่งแม่น้ำเจ้าพระยา	247,500,000 บาท
(4) โครงการต่อเชื่อมศูนย์ราชการเฉลิมพระเกียรติ 80 พรรษา 5 ธันวาคม 2550 กับถนนกำแพงเพชร 6 (ถนนหมายเลข 8)	77,050,000 บาท
งบประมาณทั้งสิ้น	97,050,000 บาท
เงินงบประมาณ	97,050,000 บาท
ปี 2560 ตั้งงบประมาณ	20,000,000 บาท
ปี 2561 ตั้งงบประมาณ	77,050,000 บาท
(5) โครงการพัฒนาการเดินทางสัญจรทางน้ำคลองผดุงกรุงเกษม	18,142,200 บาท
งบประมาณทั้งสิ้น	20,158,000 บาท
เงินนอกงบประมาณ	2,015,800 บาท
เงินงบประมาณ	18,142,200 บาท

(6) โครงการติดตั้งไฟฟ้าแสงสว่างสาธารณะในโครงการนำสายไฟฟ้าลงดิน เส้นทางเสด็จฯ บริเวณถนนราชดำเนินนอกจากสะพานผ่านฟ้าลีลาศถึง ถนนศรีอยุธยา			46,264,500 บาท
งบประมาณทั้งสิ้น	51,405,000 บาท		
เงินนอกงบประมาณ	5,140,500 บาท		
เงินงบประมาณ	46,264,500 บาท		
(7) โครงการติดตั้งไฟฟ้าแสงสว่างสาธารณะในโครงการนำสายไฟฟ้าลงดิน โครงการปทุมวัน จิตรลดา พญาไท(เพิ่มเติม) บริเวณถนนศรีอยุธยา ถนนราชปรารภ ถนนเพชรบุรี ถนนโยธี ถนนราชวิถี			22,822,900 บาท
งบประมาณทั้งสิ้น	25,358,800 บาท		
เงินนอกงบประมาณ	2,535,900 บาท		
เงินงบประมาณ	22,822,900 บาท		
(8) โครงการพัฒนาริมฝั่งแม่น้ำเจ้าพระยา ช่วงที่ 1			382,200,000 บาท
งบประมาณทั้งสิ้น	1,770,000,000 บาท		
เงินงบประมาณ	1,770,000,000 บาท		
ปี 2560 ตั้งงบประมาณ	177,000,000 บาท		
ปี 2561 ตั้งงบประมาณ	382,200,000 บาท		
ปี 2562 ผูกพันงบประมาณ	1,210,800,000 บาท		
(9) โครงการพัฒนาริมฝั่งแม่น้ำเจ้าพระยา ช่วงที่ 2			522,463,800 บาท
งบประมาณทั้งสิ้น	2,470,000,000 บาท		
เงินงบประมาณ	2,470,000,000 บาท		
ปี 2560 ตั้งงบประมาณ	247,000,000 บาท		
ปี 2561 ตั้งงบประมาณ	522,463,800 บาท		
ปี 2562 ผูกพันงบประมาณ	1,700,536,200 บาท		
(10) โครงการพัฒนาริมฝั่งแม่น้ำเจ้าพระยา ช่วงที่ 3			440,200,000 บาท
งบประมาณทั้งสิ้น	2,061,500,000 บาท		
เงินงบประมาณ	2,061,500,000 บาท		
ปี 2560 ตั้งงบประมาณ	206,150,000 บาท		
ปี 2561 ตั้งงบประมาณ	440,200,000 บาท		
ปี 2562 ผูกพันงบประมาณ	1,415,150,000 บาท		
(11) โครงการพัฒนาริมฝั่งแม่น้ำเจ้าพระยา ช่วงที่ 4			440,200,000 บาท
งบประมาณทั้งสิ้น	2,061,500,000 บาท		
เงินงบประมาณ	2,061,500,000 บาท		
ปี 2560 ตั้งงบประมาณ	206,150,000 บาท		
ปี 2561 ตั้งงบประมาณ	440,200,000 บาท		
ปี 2562 ผูกพันงบประมาณ	1,415,150,000 บาท		

(12) ค่าจ้างที่ปรึกษาควบคุมการก่อสร้างโครงการพัฒนาริมฝั่งแม่น้ำเจ้าพระยาช่วงที่ 1		9,000,000 บาท
งบประมาณทั้งสิ้น	30,000,000 บาท	
เงินงบประมาณ	30,000,000 บาท	
ปี 2560 ตั้งงบประมาณ	3,000,000 บาท	
ปี 2561 ตั้งงบประมาณ	9,000,000 บาท	
ปี 2562 ผูกพันงบประมาณ	18,000,000 บาท	
(13) ค่าจ้างที่ปรึกษาควบคุมการก่อสร้างโครงการพัฒนาริมฝั่งแม่น้ำเจ้าพระยาช่วงที่ 2		13,200,000 บาท
งบประมาณทั้งสิ้น	44,000,000 บาท	
เงินงบประมาณ	44,000,000 บาท	
ปี 2560 ตั้งงบประมาณ	4,400,000 บาท	
ปี 2561 ตั้งงบประมาณ	13,200,000 บาท	
ปี 2562 ผูกพันงบประมาณ	26,400,000 บาท	
(14) ค่าจ้างที่ปรึกษาควบคุมการก่อสร้างโครงการพัฒนาริมฝั่งแม่น้ำเจ้าพระยาช่วงที่ 3		10,200,000 บาท
งบประมาณทั้งสิ้น	34,000,000 บาท	
เงินงบประมาณ	34,000,000 บาท	
ปี 2560 ตั้งงบประมาณ	3,400,000 บาท	
ปี 2561 ตั้งงบประมาณ	10,200,000 บาท	
ปี 2562 ผูกพันงบประมาณ	20,400,000 บาท	
(15) ค่าจ้างที่ปรึกษาควบคุมการก่อสร้างโครงการพัฒนาริมฝั่งแม่น้ำเจ้าพระยาช่วงที่ 4		10,200,000 บาท
งบประมาณทั้งสิ้น	34,000,000 บาท	
เงินงบประมาณ	34,000,000 บาท	
ปี 2560 ตั้งงบประมาณ	3,400,000 บาท	
ปี 2561 ตั้งงบประมาณ	10,200,000 บาท	
ปี 2562 ผูกพันงบประมาณ	20,400,000 บาท	

#### เมืองพัทยา

ผลผลิต : แหล่งท่องเที่ยวและบริการด้านการท่องเที่ยวที่ได้รับการส่งเสริมและพัฒนา **104,130,000 บาท**

1. งบเงินอุดหนุน **104,130,000 บาท**

1.1 เงินอุดหนุนเฉพาะกิจ **104,130,000 บาท**

1) ค่าที่ดิน/สิ่งก่อสร้าง **104,130,000 บาท**

(1) การปรับปรุงภูมิทัศน์ชายหาดตลิ่งตาล-พัทยา (ส่วนที่เหลือ) อำเภอบางละมุง

จังหวัดชลบุรี **104,130,000 บาท**

    งบประมาณทั้งสิ้น **115,700,000 บาท**

    เงินนอกงบประมาณ **11,570,000 บาท**

    เงินงบประมาณ **104,130,000 บาท**

ผลผลิต : โครงสร้างพื้นฐานที่จัดทำเพื่อการคมนาคม

305,326,600 บาท

1. งบเงินอุดหนุน

305,326,600 บาท

1.1 เงินอุดหนุนเฉพาะกิจ

305,326,600 บาท

1) ค่าที่ดิน/สิ่งก่อสร้าง

305,326,600 บาท

(1) การก่อสร้างระบบระบายน้ำและรวบรวมน้ำเสีย พื้นที่เขาพระตำหนัก

อำเภอบางละมุง จังหวัดชลบุรี

23,849,600 บาท

งบประมาณทั้งสิ้น

132,498,000 บาท

เงินนอกงบประมาณ

13,249,900 บาท

เงินงบประมาณ

119,248,100 บาท

ปี 2561 ตั้งงบประมาณ

23,849,600 บาท

ปี 2562 ผูกพันงบประมาณ

95,398,500 บาท

(2) การก่อสร้างกำแพงกันดินคลองกระหิงลาย (ช่วงถนนเลียบริมทางรถไฟ

ถึงถนนสุขุมวิท) อำเภอบางละมุง จังหวัดชลบุรี

61,443,000 บาท

งบประมาณทั้งสิ้น

68,270,000 บาท

เงินนอกงบประมาณ

6,827,000 บาท

เงินงบประมาณ

61,443,000 บาท

(3) การก่อสร้างระบบระบายน้ำถนนจอมเทียนสายสอง (ช่วงตลาดร่มโพธิ์

ถึงโค้งดงตาล) อำเภอบางละมุง จังหวัดชลบุรี

37,800,000 บาท

งบประมาณทั้งสิ้น

42,000,000 บาท

เงินนอกงบประมาณ

4,200,000 บาท

เงินงบประมาณ

37,800,000 บาท

(4) การปรับปรุงภูมิทัศน์โรงบำบัดน้ำเสียเมืองพัทยา (ซอยหนองใหญ่) และ

อ่างชะลอน้ำแก้มลิง อำเภอบางละมุง จังหวัดชลบุรี

47,448,000 บาท

งบประมาณทั้งสิ้น

52,720,000 บาท

เงินนอกงบประมาณ

5,272,000 บาท

เงินงบประมาณ

47,448,000 บาท

(5) การก่อสร้างถนน ค.ส.ล.พร้อมระบบระบายน้ำและบ่อสูบ ซอยเชื่อมถนน

เทพประสิทธิ์ (หมู่บ้านการเคหะฯ เทพประสิทธิ์) อำเภอบางละมุง จังหวัดชลบุรี

29,700,000 บาท

งบประมาณทั้งสิ้น

33,000,000 บาท

เงินนอกงบประมาณ

3,300,000 บาท

เงินงบประมาณ

29,700,000 บาท

(6) การปรับปรุงผิวจราจรถนนสุขุมวิทและพื้นที่ใกล้เคียง อำเภอบางละมุง

จังหวัดชลบุรี

105,086,000 บาท

งบประมาณทั้งสิ้น

116,762,300 บาท

เงินนอกงบประมาณ

11,676,300 บาท

เงินงบประมาณ

105,086,000 บาท



แนวทางการดำเนินงานที่ 1.1.3 : การจัดบริการสาธารณะด้านสังคม

ตัวชี้วัดที่ 1 : ร้อยละ 90 ของจำนวนองค์กรปกครองส่วนท้องถิ่นผ่านเกณฑ์

การประเมิน LPA ด้านสังคม

กระทรวงมหาดไทย

กรมส่งเสริมการปกครองท้องถิ่น

โครงการ : โครงการป้องกันและแก้ไขปัญหายาเสพติด

889,562,200 บาท

1. งบเงินอุดหนุน

889,562,200 บาท

1.1 เงินอุดหนุนเฉพาะกิจ

889,562,200 บาท

1) ค่าที่ดิน/สิ่งก่อสร้าง

889,562,200 บาท

(1) ค่าที่ดินและสิ่งก่อสร้างที่มีราคาต่อหน่วยต่ำกว่า 10 ล้านบาท

889,562,200 บาท

รวม 586 รายการ (รวม 586 หน่วย)

(1.1) ค่าก่อสร้างลานกีฬา/สนามกีฬา

889,562,200 บาท

โครงการ : โครงการส่งเสริมอาสาสมัครสาธารณสุขประจำหมู่บ้าน (อสม.) เชียงรุก

7,486,048,800 บาท

1. งบเงินอุดหนุน

7,486,048,800 บาท

1.1 เงินอุดหนุนทั่วไป

7,486,048,800 บาท

1) ค่าใช้จ่ายสนับสนุนการดำเนินงานของอาสาสมัครสาธารณสุขประจำหมู่บ้าน (อสม.)

7,486,048,800 บาท

โครงการ : โครงการสนับสนุนการเสริมสร้างสวัสดิการทางสังคมให้แก่ผู้พิการหรือทุพพลภาพ

14,644,876,800 บาท

1. งบเงินอุดหนุน

14,644,876,800 บาท

1.1 เงินอุดหนุนทั่วไป

14,644,876,800 บาท

1) เงินอุดหนุนสำหรับสนับสนุนเบี้ยยังชีพคนพิการ

14,644,876,800 บาท

โครงการ : โครงการสนับสนุนการจัดสวัสดิการทางสังคมแก่ผู้ด้อยโอกาสทางสังคม

531,858,000 บาท

1. งบเงินอุดหนุน

531,858,000 บาท

1.1 เงินอุดหนุนทั่วไป

531,858,000 บาท

1) เงินอุดหนุนสำหรับสนับสนุนการสงเคราะห์เบี้ยยังชีพผู้่วยเอดส์

531,858,000 บาท

ผลผลิต : จัดสรรเงินอุดหนุนให้แก่องค์กรปกครองส่วนท้องถิ่น

2,628,424,500 บาท

1. งบเงินอุดหนุน

2,628,424,500 บาท

1.1 เงินอุดหนุนทั่วไป

2,488,690,400 บาท

1) เงินอุดหนุนสำหรับสนับสนุนการบริหารสนามกีฬา (เงินเดือน ค่าจ้าง)

54,159,800 บาท

2) เงินอุดหนุนสำหรับสนับสนุนการบริหารสนามกีฬา

68,552,000 บาท

3) เงินอุดหนุนสำหรับสนับสนุนศูนย์บริการทางสังคม

1,850,000 บาท

4) เงินอุดหนุนสำหรับสนับสนุนสถานสงเคราะห์คนชรา

81,128,600 บาท

5) เงินอุดหนุนสำหรับการดำเนินงานตามแนวทางโครงการพระราชดำริด้านสาธารณสุข

1,869,000,000 บาท

6) เงินอุดหนุนสำหรับขับเคลื่อนโครงการสัตว์ปลอดโรค คนปลอดภัย

311,000,000 บาท

จากโรคพิษสุนัขบ้าตามพระปณิธาน ศ.ดร.สมเด็จพระเจ้าลูกเธอ

เจ้าฟ้าจุฬาภรณวลัยลักษณ์ อัครราชกุมารี

7) เงินอุดหนุนสำหรับขับเคลื่อนโครงการสัตว์ปลอดโรค คนปลอดภัย

60,000,000 บาท

จากโรคพิษสุนัขบ้าตามพระปณิธาน ศ.ดร.สมเด็จพระเจ้าลูกเธอ

เจ้าฟ้าจุฬาภรณวลัยลักษณ์ อัครราชกุมารี

8) เงินอุดหนุนสำหรับสนับสนุนการพัฒนาคุณภาพการให้บริการด้านสาธารณสุข ของสถานีนามัยที่ถ่ายโอนให้แก่องค์กรปกครองส่วนท้องถิ่น	43,000,000 บาท
<b>1.2 เงินอุดหนุนเฉพาะกิจ</b>	<b>139,734,100 บาท</b>
1) ค่าครุภัณฑ์	70,352,200 บาท
(1) ครุภัณฑ์อื่นๆ ที่มีราคาต่อหน่วยต่ำกว่า 1 ล้านบาท	50,500,200 บาท
รวม 586 รายการ (รวม 1,473 หน่วย)	
(1.1) ค่าครุภัณฑ์เพื่อสนับสนุนสถานสงเคราะห์คนชรา	7,143,800 บาท
(1.2) ค่าครุภัณฑ์สถานีนามัยที่ถ่ายโอนให้แก่องค์กรปกครองส่วนท้องถิ่น	43,356,400 บาท
(2) เงินอุดหนุนสำหรับสนับสนุนการพัฒนาคุณภาพการให้บริการด้าน สาธารณสุขของสถานีนามัยที่ถ่ายโอนให้แก่องค์กรปกครองส่วนท้องถิ่น	17,350,000 บาท
(2.1) รถพยาบาล (รถตู้) ปริมาตรกระบอกลูบไม่ต่ำกว่า 2,400 ซีซี สถานีนามัยบ้านฮ่อง เทศบาลตำบลบ้านฮ่อง อำเภอโพธาราม จังหวัดราชบุรี 1 คัน	2,000,000 บาท
(2.2) รถพยาบาล (รถตู้) ปริมาตรกระบอกลูบไม่ต่ำกว่า 2,400 ซีซี สถานีนามัยนาคนันท์ก องค์การบริหารส่วนตำบลพระเพลิง อำเภอเขาฉกรรจ์ จังหวัดสระแก้ว 1 คัน	2,000,000 บาท
(2.3) รถพยาบาล (รถตู้) ปริมาตรกระบอกลูบไม่ต่ำกว่า 2,400 ซีซี สถานีนามัยบ้านเพชรเจริญ องค์การบริหารส่วนตำบลปางตาไว อำเภอบางศิลาทอง จังหวัดกำแพงเพชร 1 คัน	2,000,000 บาท
(2.4) รถพยาบาลฉุกเฉิน (รถกระบะ) ปริมาตรกระบอกลูบไม่ต่ำกว่า 2,400 ซีซี สถานีนามัยบ้านป่าแดด เทศบาลตำบลท่าผา อำเภอแม่แจ่ม จังหวัดเชียงใหม่ 1 คัน	1,000,000 บาท
(2.5) รถพยาบาล (รถตู้) ปริมาตรกระบอกลูบไม่ต่ำกว่า 2,400 ซีซี สถานีนามัยดอนแก้ว องค์การบริหารส่วนตำบลดอนแก้ว อำเภอแม่ริม จังหวัดเชียงใหม่ 1 คัน	2,000,000 บาท
(2.6) รถพยาบาล (รถตู้) ปริมาตรกระบอกลูบไม่ต่ำกว่า 2,400 ซีซี โรงพยาบาลส่งเสริมสุขภาพตำบลท่าข้าวเปลือก เทศบาลตำบล ท่าข้าวเปลือก อำเภอแม่จัน จังหวัดเชียงราย 1 คัน	2,000,000 บาท
(2.7) รถพยาบาล (รถตู้) ปริมาตรกระบอกลูบไม่ต่ำกว่า 2,400 ซีซี โรงพยาบาลส่งเสริมสุขภาพตำบลแม่กุ เทศบาลตำบลแม่กุ อำเภอแม่สอด จังหวัดตาก 1 คัน	2,000,000 บาท
(2.8) รถพยาบาลฉุกเฉิน (รถกระบะ) ปริมาตรกระบอกลูบไม่ต่ำกว่า 2,400 ซีซี สถานีนามัยบ้านหนองตาเยา เทศบาลตำบลหนองแวง อำเภอละหานทราย จังหวัดบุรีรัมย์ 1 คัน	1,000,000 บาท
(2.9) รถพยาบาลฉุกเฉิน (รถกระบะ) ปริมาตรกระบอกลูบไม่ต่ำกว่า 2,400 ซีซี สถานีนามัยหาดทอง เทศบาลตำบลหาดทอง อำเภอเมือง อุทัยธานี จังหวัดอุทัยธานี 1 คัน	1,000,000 บาท

(2.10) รถพยาบาลฉุกเฉิน (รถกระบะ) ปริมาตรกระบะไม่เกินต่ำกว่า 2,400 ซีซี สถานีอนามัยบ้านปากพูน เทศบาลเมืองปากพูน อำเภอเมือง นครศรีธรรมราช จังหวัดนครศรีธรรมราช 1 คัน	1,000,000 บาท
(2.11) เครื่องอ่านฟิล์ม x-ray แบบดิจิทัลพร้อมระบบปฏิบัติการ cr และ ระบบ Pacs โรงพยาบาลส่งเสริมสุขภาพตำบลท่าสายลวด เทศบาลตำบลท่าสายลวด อำเภอแม่สอด จังหวัดตาก 1 ชุด	1,350,000 บาท
(3) เงินอุดหนุนสำหรับสนับสนุนสถานสงเคราะห์คนชรา	2,502,000 บาท
(3.1) รถยนต์โดยสารขนาด 12 ที่นั่ง (ดีเซล) ปริมาตรกระบะไม่เกินต่ำกว่า 2,400 ซีซี สถานีสงเคราะห์คนชรามหาสารคาม องค์การบริหารส่วนจังหวัดมหาสารคาม อำเภอเมืองมหาสารคาม จังหวัดมหาสารคาม	1,288,000 บาท
(3.2) รถโดยสารขนาด 12 ที่นั่ง (ดีเซล) ปริมาตรกระบะไม่เกินต่ำกว่า 2,400 ซีซี สถานีสงเคราะห์คนชราบ้านธรรมปกรณ์โพธิ์กลาง องค์การบริหารส่วนจังหวัดนครราชสีมา อำเภอเมืองนครราชสีมา จังหวัดนครราชสีมา	1,214,000 บาท
2) ค่าที่ดิน/สิ่งก่อสร้าง	69,381,900 บาท
(1) ค่าที่ดินและสิ่งก่อสร้างที่มีราคาต่อหน่วยต่ำกว่า 10 ล้านบาท รวม 57 รายการ	58,641,300 บาท
(1.1) ค่าก่อสร้างและปรับปรุงสถานสงเคราะห์คนชรา	30,179,300 บาท
(1.2) ค่าก่อสร้างและปรับปรุงสถานีอนามัยที่ถ่ายโอนให้แก่องค์กรปกครองส่วนท้องถิ่น	28,462,000 บาท
(2) เงินอุดหนุนสำหรับสนับสนุนการพัฒนาคุณภาพการให้บริการด้านสาธารณสุขของสถานีอนามัยที่ถ่ายโอนให้แก่องค์กรปกครองส่วนท้องถิ่น	10,740,600 บาท
(2.1) ก่อสร้าง รพ.สต.บ้านแม่กุเหนือ โรงพยาบาลส่งเสริมสุขภาพตำบลแม่กุเหนือ เทศบาลตำบลแม่กุ อำเภอแม่สอด จังหวัดตาก 1 แห่ง	10,740,600 บาท
งบประมาณทั้งสิ้น	11,934,000 บาท
เงินนอกงบประมาณ	1,193,400 บาท
เงินงบประมาณ	10,740,600 บาท
<b>กรุงเทพมหานคร</b>	
<b>โครงการ : โครงการส่งเสริมอาสาสมัครสาธารณสุข (อสม.) เชียงรุก</b>	<b>108,000,000 บาท</b>
<b>1. งบเงินอุดหนุน</b>	<b>108,000,000 บาท</b>
<b>1.1 เงินอุดหนุนทั่วไป</b>	<b>108,000,000 บาท</b>
1) สนับสนุนค่าตอบแทนให้แก่อาสาสมัครสาธารณสุขในการปฏิบัติงานสาธารณสุขเชียงรุก	108,000,000 บาท
<b>โครงการ : โครงการพัฒนาประสิทธิภาพในการบำบัดยาและสารเสพติด</b>	<b>30,340,300 บาท</b>
<b>1. งบเงินอุดหนุน</b>	<b>30,340,300 บาท</b>
<b>1.1 เงินอุดหนุนทั่วไป</b>	<b>30,340,300 บาท</b>
1) งานแก้ไขปัญหายาเสพติดในพื้นที่กรุงเทพมหานคร	30,340,300 บาท

โครงการ : โครงการสนับสนุนการเสริมสร้างสวัสดิการทางสังคมให้แก่ผู้พิการและทุพพลภาพ	688,800,000 บาท
1. งบเงินอุดหนุน	688,800,000 บาท
1.1 เงินอุดหนุนทั่วไป	688,800,000 บาท
1) ค่าใช้จ่ายสำหรับสนับสนุนสงเคราะห์เบี้ยความพิการ	688,800,000 บาท
โครงการ : โครงการสนับสนุนการเสริมสร้างสวัสดิภาพทางสังคมในการป้องกัน ควบคุมและแก้ไขปัญหาเอดส์	84,164,600 บาท
1. งบเงินอุดหนุน	84,164,600 บาท
1.1 เงินอุดหนุนทั่วไป	84,164,600 บาท
1) การป้องกัน ควบคุม และแก้ไขปัญหาเอดส์	84,164,600 บาท
ผลผลิต : ผู้สำเร็จการศึกษาด้านสาธารณสุข	209,727,000 บาท
1. งบเงินอุดหนุน	209,727,000 บาท
1.1 เงินอุดหนุนทั่วไป	209,727,000 บาท
1) เงินเพิ่มสำหรับตำแหน่งที่มีเหตุพิเศษของผู้ปฏิบัติงานด้านการสาธารณสุข คณะแพทยศาสตร์วชิรพยาบาล	72,072,000 บาท
2) เงินเพิ่มสำหรับตำแหน่งที่มีเหตุพิเศษของผู้ปฏิบัติงานด้านการสาธารณสุข คณะพยาบาลศาสตร์เกื้อการุณย์	880,000 บาท
3) ผลิตและพัฒนาการจัดการศึกษาสาขาวิชาพยาบาลศาสตร์	39,775,000 บาท
4) ค่าใช้จ่ายโครงการผลิตแพทย์เพิ่มของสำนักงานคณะกรรมการอุดมศึกษา ตามความต้องการของกระทรวงสาธารณสุข	97,000,000 บาท
ผลผลิต : รายการค่าใช้จ่ายบุคลากรภาครัฐ ส่งเสริมการกระจายอำนาจให้แก่องค์กรปกครองส่วนท้องถิ่น	602,827,200 บาท
1. งบเงินอุดหนุน	602,827,200 บาท
1.1 เงินอุดหนุนทั่วไป	602,827,200 บาท
1) บุคลากรปฏิบัติงานการป้องกันควบคุมและบรรเทาอัคคีภัย และสาธารณสุข	602,827,200 บาท
ผลผลิต : บริการด้านคุณภาพชีวิตที่ดีของประชาชน	163,114,000 บาท
1. งบเงินอุดหนุน	163,114,000 บาท
1.1 เงินอุดหนุนทั่วไป	163,114,000 บาท
1) เงินเพิ่มสำหรับตำแหน่งที่มีเหตุพิเศษของผู้ปฏิบัติงานด้านการสาธารณสุข	143,274,000 บาท
2) สนับสนุนศูนย์บริการทางสังคมผู้สูงอายุคืนแดง	4,323,300 บาท
3) งานบริการด้านการรับจดทะเบียนและออกไปอนุญาต	540,800 บาท
4) สนับสนุนสงเคราะห์คนชราบ้านบางแค 2	11,111,300 บาท
5) สนับสนุนกิจกรรมศูนย์เด็กเล็ก	3,864,600 บาท
เมืองพัทยา	
โครงการ : โครงการเร่งรัดพัฒนาประสิทธิภาพแก้ไขปัญหาเสฟติดเมืองพัทยา	15,000,000 บาท
1. งบเงินอุดหนุน	15,000,000 บาท
1.1 เงินอุดหนุนทั่วไป	15,000,000 บาท
1) ค่าใช้จ่ายการพัฒนาและเพิ่มประสิทธิภาพป้องกันและแก้ไขปัญหา ยาเสพติดเมืองพัทยา	15,000,000 บาท

โครงการ : โครงการสนับสนุนการเสริมสร้างสวัสดิภาพทางสังคมให้แก่ผู้พิการและทุพพลภาพ	13,564,800 บาท
1. งบเงินอุดหนุน	13,564,800 บาท
1.1 เงินอุดหนุนทั่วไป	13,564,800 บาท
1) ค่าใช้จ่ายสำหรับสนับสนุนสงเคราะห์เบี้ยความพิการ	13,564,800 บาท
โครงการ : โครงการสนับสนุนการเสริมสร้างสวัสดิภาพทางสังคมให้แก่ผู้ป่วยเอดส์	2,004,000 บาท
1. งบเงินอุดหนุน	2,004,000 บาท
1.1 เงินอุดหนุนทั่วไป	2,004,000 บาท
1) ค่าใช้จ่ายสำหรับสนับสนุนสงเคราะห์เบี้ยผู้ป่วยเอดส์	2,004,000 บาท
ผลผลิต : บริการด้านคุณภาพชีวิตที่ประชาชนได้รับ	739,892,500 บาท
1. งบเงินอุดหนุน	739,892,500 บาท
1.1 เงินอุดหนุนเฉพาะกิจ	739,892,500 บาท
1) ค่าใช้จ่ายดำเนินงาน	265,739,200 บาท
(1) ค่าใช้จ่ายเพื่อการบริหารและการดำเนินงานโรงพยาบาลเมืองพัทยา	170,000,000 บาท
(2) ค่าดำเนินงานศูนย์แพทย์ชุมชนเกาะล้าน เมืองพัทยา	31,000,000 บาท
(3) ค่าใช้จ่ายเพื่อส่งเสริมขีดความสามารถระบบรักษาความปลอดภัยและการกู้ภัยชายฝั่งระยะที่ 6	44,739,200 บาท
(4) ค่าใช้จ่ายเพื่อการจัดการด้านความปลอดภัยในการเดินทางท่องเที่ยวทางทะเลบริเวณท่าเรือแหลมบาลีฮาย-เกาะล้าน	20,000,000 บาท
2) ค่าครุภัณฑ์	201,453,300 บาท
(1) การปรับปรุงศูนย์กลางระบบเครือข่ายและการสื่อสารข้อมูล ณ ห้องควบคุมและสั่งการ (CCR) ศาลาว่าการเมืองพัทยา	12,150,000 บาท
งบประมาณทั้งสิ้น	13,500,000 บาท
เงินนอกงบประมาณ	1,350,000 บาท
เงินงบประมาณ	12,150,000 บาท
(2) การบำรุงรักษาระบบเฝ้าระวังภัยด้วยกล้องโทรทัศน์วงจรปิด ในพื้นที่เสี่ยงต่อเหตุอาชญากรรม เมืองพัทยา	45,000,000 บาท
งบประมาณทั้งสิ้น	50,000,000 บาท
เงินนอกงบประมาณ	5,000,000 บาท
เงินงบประมาณ	45,000,000 บาท
(3) การบูรณาการกล้องโทรทัศน์วงจรปิดเพื่อเฝ้าระวังและป้องกันภัยคุกคาม จากอาชญากรรมและการก่อการร้ายพื้นที่เมืองพัทยา ระยะที่ 1	90,123,300 บาท
งบประมาณทั้งสิ้น	100,137,000 บาท
เงินนอกงบประมาณ	10,013,700 บาท
เงินงบประมาณ	90,123,300 บาท
(4) การพัฒนาแหล่งท่องเที่ยวหาดตาแหวน ติดตั้งหุ่นทำเทียบเรือและ ทางขึ้น-ลง โดยสารปรับระดับบริเวณบ่อบำบัดน้ำเสียเกาะล้าน เมืองพัทยา	42,750,000 บาท
งบประมาณทั้งสิ้น	47,500,000 บาท
เงินนอกงบประมาณ	4,750,000 บาท
เงินงบประมาณ	42,750,000 บาท

(5) การเพิ่มศักยภาพการเก็บขยะมูลฝอยด้วยระบบอัตโนมัติเมืองพัทยา งบประมาณทั้งสิ้น	11,430,000 บาท	12,700,000 บาท
เงินนอกงบประมาณ		1,270,000 บาท
เงินงบประมาณ		11,430,000 บาท
3) ค่าที่ดิน/สิ่งก่อสร้าง	272,700,000 บาท	
(1) การก่อสร้างสนามฟุตบอล สนามกีฬาภาคตะวันออก เมืองพัทยา ระยะที่ 3 จังหวัดชลบุรี	90,000,000 บาท	
งบประมาณทั้งสิ้น		450,000,000 บาท
เงินนอกงบประมาณ		45,000,000 บาท
เงินงบประมาณ		405,000,000 บาท
ปี 2561 ตั้งงบประมาณ		90,000,000 บาท
ปี 2562 ผูกพันงบประมาณ		157,500,000 บาท
ปี 2563 ผูกพันงบประมาณ		157,500,000 บาท
(2) การก่อสร้างสถานีสูบน้ำป้องกันน้ำท่วมบ้านเขาตาล (Sump 4/2) พร้อม ท่อระบายน้ำ อำเภอบางละมุง จังหวัดชลบุรี	60,750,000 บาท	
งบประมาณทั้งสิ้น		135,000,000 บาท
เงินนอกงบประมาณ		13,500,000 บาท
เงินงบประมาณ		121,500,000 บาท
ปี 2561 ตั้งงบประมาณ		60,750,000 บาท
ปี 2562 ผูกพันงบประมาณ		60,750,000 บาท
(3) การปรับปรุงท่อระบายน้ำฝนเพื่อป้องกันน้ำท่วมชายหาดจอมเทียน (โค้งดงตาล) อำเภอบางละมุง จังหวัดชลบุรี	60,930,000 บาท	
งบประมาณทั้งสิ้น		67,700,000 บาท
เงินนอกงบประมาณ		6,770,000 บาท
เงินงบประมาณ		60,930,000 บาท
(4) การปรับปรุงท่อระบายน้ำฝนเพื่อป้องกันน้ำท่วมชายหาดยินยอม (ซอยพระตำหนัก 5) อำเภอบางละมุง จังหวัดชลบุรี	61,020,000 บาท	
งบประมาณทั้งสิ้น		67,800,000 บาท
เงินนอกงบประมาณ		6,780,000 บาท
เงินงบประมาณ		61,020,000 บาท

**ตัวชี้วัดที่ 2 : ร้อยละ 75 ของผู้สูงอายุมีความพึงพอใจต่อระบบการเบิกจ่ายเบี้ยยังชีพ**

กระทรวงมหาดไทย

กรมส่งเสริมการปกครองท้องถิ่น

โครงการ : โครงการสร้างหลักประกันด้านรายได้แก่ผู้สูงอายุ

60,447,788,400 บาท

1. งบเงินอุดหนุน

60,447,788,400 บาท

1.1 เงินอุดหนุนทั่วไป

60,447,788,400 บาท

1) ค่าใช้จ่ายสำหรับสนับสนุนการสงเคราะห์เบี้ยยังชีพผู้สูงอายุ

60,447,788,400 บาท

## กรุงเทพมหานคร

โครงการ : โครงการสร้างหลักประกันด้านรายได้แก่ผู้สูงอายุ 5,839,357,200 บาท

1. งบเงินอุดหนุน 5,839,357,200 บาท

1.1 เงินอุดหนุนทั่วไป 5,839,357,200 บาท

1) ค่าใช้จ่ายสำหรับสนับสนุนสงเคราะห์เบี้ยผู้สูงอายุ 5,839,357,200 บาท

## เมืองพัทยา

โครงการ : โครงการสร้างหลักประกันด้านรายได้แก่ผู้สูงอายุ 72,505,200 บาท

1. งบเงินอุดหนุน 72,505,200 บาท

1.1 เงินอุดหนุนทั่วไป 72,505,200 บาท

1) ค่าใช้จ่ายสำหรับสนับสนุนสงเคราะห์เบี้ยผู้สูงอายุ 72,505,200 บาท

## แนวทางการดำเนินงานที่ 1.1.4 : การจัดการบริการสาธารณะด้านสิ่งแวดล้อม

ตัวชี้วัดที่ 1 : ร้อยละ 90 ของจำนวนองค์กรปกครองส่วนท้องถิ่นผ่านเกณฑ์

การประเมิน LPA ด้านการจัดการทรัพยากรธรรมชาติและสิ่งแวดล้อม

กระทรวงทรัพยากรธรรมชาติและสิ่งแวดล้อม

สำนักงานนโยบายและแผนทรัพยากรธรรมชาติและสิ่งแวดล้อม

โครงการ : โครงการถ่ายโอนการสนับสนุนแผนปฏิบัติการเพื่อการจัดการน้ำเสียในระดับจังหวัด 685,588,300 บาท

1. งบเงินอุดหนุน 685,588,300 บาท

1.1 เงินอุดหนุนเฉพาะกิจ 685,588,300 บาท

1) ค่าที่ดิน/สิ่งก่อสร้าง 685,588,300 บาท

(1) โครงการเพิ่มประสิทธิภาพระบบรวบรวมและบำบัดน้ำเสีย

เทศบาลเมืองสุพรรณบุรี จังหวัดสุพรรณบุรี 1 แห่ง 37,135,300 บาท

งบประมาณทั้งสิ้น 82,634,000 บาท

เงินนอกงบประมาณ 8,363,400 บาท

เงินงบประมาณ 74,270,600 บาท

ปี 2559 ตั้งงบประมาณ 14,073,400 บาท

ปี 2560 ตั้งงบประมาณ 23,061,900 บาท

ปี 2561 ตั้งงบประมาณ 37,135,300 บาท

(2) ค่าก่อสร้างระบบรวบรวม และบำบัดน้ำเสีย เทศบาลตำบลบรือ

จังหวัดมหาสารคาม 1 แห่ง 3,504,600 บาท

งบประมาณทั้งสิ้น 19,581,200 บาท

เงินนอกงบประมาณ 2,058,100 บาท

เงินงบประมาณ 17,523,100 บาท

ปี 2560 ตั้งงบประมาณ 3,504,600 บาท

ปี 2561 ตั้งงบประมาณ 3,504,600 บาท

ปี 2562 ผูกพันงบประมาณ 10,513,900 บาท

(3) ค่าก่อสร้างระบบรวบรวม และบำบัดน้ำเสีย เทศบาลเมืองศรีสะเกษ

จังหวัดศรีสะเกษ 1 แห่ง 28,517,300 บาท

งบประมาณทั้งสิ้น	158,540,600 บาท	
เงินนอกงบประมาณ	15,954,000 บาท	
เงินงบประมาณ	142,586,600 บาท	
ปี 2560 ตั้งงบประมาณ	28,517,300 บาท	
ปี 2561 ตั้งงบประมาณ	28,517,300 บาท	
ปี 2562 ผูกพันงบประมาณ	85,552,000 บาท	
(4) การเพิ่มประสิทธิภาพระบบรวมน้ำเสีย ระยะที่ 3 เทศบาลนครสงขลา		
จังหวัดสงขลา 1 แห่ง		11,014,200 บาท
งบประมาณทั้งสิ้น	61,301,000 บาท	
เงินนอกงบประมาณ	6,230,000 บาท	
เงินงบประมาณ	55,071,000 บาท	
ปี 2560 ตั้งงบประมาณ	11,014,200 บาท	
ปี 2561 ตั้งงบประมาณ	11,014,200 บาท	
ปี 2562 ผูกพันงบประมาณ	33,042,600 บาท	
(5) โครงการก่อสร้างระบบรวมน้ำเสีย เทศบาลตำบลท่ามาย		
จังหวัดเพชรบุรี 1 แห่ง		94,846,000 บาท
งบประมาณทั้งสิ้น	255,741,000 บาท	
เงินนอกงบประมาณ	25,674,100 บาท	
เงินงบประมาณ	230,066,900 บาท	
ปี 2559 ตั้งงบประมาณ	46,024,400 บาท	
ปี 2560 ตั้งงบประมาณ	47,076,000 บาท	
ปี 2561 ตั้งงบประมาณ	94,846,000 บาท	
ปี 2562 ผูกพันงบประมาณ	42,120,500 บาท	
(6) โครงการก่อสร้างระบบรวมน้ำเสียชุมชนระยะที่ 2		
เทศบาลเมืองมหาสารคาม จังหวัดมหาสารคาม 1 แห่ง		27,173,600 บาท
งบประมาณทั้งสิ้น	64,000,000 บาท	
เงินนอกงบประมาณ	6,500,000 บาท	
เงินงบประมาณ	57,500,000 บาท	
ปี 2559 ตั้งงบประมาณ	14,912,000 บาท	
ปี 2560 ตั้งงบประมาณ	15,414,400 บาท	
ปี 2561 ตั้งงบประมาณ	27,173,600 บาท	
(7) โครงการเพิ่มประสิทธิภาพระบบรวมน้ำเสีย		
เทศบาลเมืองพนัสนิคม จังหวัดชลบุรี 1 แห่ง		37,074,000 บาท
งบประมาณทั้งสิ้น	79,380,000 บาท	
เงินนอกงบประมาณ	8,038,000 บาท	
เงินงบประมาณ	71,342,000 บาท	
ปี 2559 ตั้งงบประมาณ	17,134,000 บาท	
ปี 2560 ตั้งงบประมาณ	17,134,000 บาท	
ปี 2561 ตั้งงบประมาณ	37,074,000 บาท	



## (8) โครงการพัฒนาระบบรวบรวมและบำบัดน้ำเสียรวม

เทศบาลเมืองจะเข็ญเทรา จังหวัดจะเข็ญเทรา 1 แห่ง

26,196,700 บาท

งบประมาณทั้งสิ้น	145,648,400 บาท
เงินนอกงบประมาณ	14,664,900 บาท
เงินงบประมาณ	130,983,500 บาท
ปี 2560 ตั้งงบประมาณ	26,312,500 บาท
ปี 2561 ตั้งงบประมาณ	26,196,700 บาท
ปี 2562 ผูกพันงบประมาณ	78,474,300 บาท

## (9) โครงการก่อสร้างระบบบำบัดน้ำเสียบริเวณพื้นที่สามกอง

เทศบาลนครภูเก็ต จังหวัดภูเก็ต 1 แห่ง

10,780,000 บาท

งบประมาณทั้งสิ้น	60,000,000 บาท
เงินนอกงบประมาณ	6,100,000 บาท
เงินงบประมาณ	53,900,000 บาท
ปี 2560 ตั้งงบประมาณ	19,164,400 บาท
ปี 2561 ตั้งงบประมาณ	10,780,000 บาท
ปี 2562 ผูกพันงบประมาณ	23,955,600 บาท

## (10) โครงการก่อสร้างระบบรวบรวมและบำบัดน้ำเสีย (โซน 1 ศรีสมาน)

เทศบาลนครปากเกร็ด จังหวัดนนทบุรี 1 แห่ง

130,515,800 บาท

งบประมาณทั้งสิ้น	364,770,000 บาท
เงินนอกงบประมาณ	36,577,000 บาท
เงินงบประมาณ	328,193,000 บาท
ปี 2559 ตั้งงบประมาณ	65,315,700 บาท
ปี 2560 ตั้งงบประมาณ	132,361,500 บาท
ปี 2561 ตั้งงบประมาณ	130,515,800 บาท

## (11) โครงการก่อสร้างระบบรวบรวมน้ำเสียชุมชนเทศบาลเมืองหนองสำโรง

จังหวัดอุดรธานี 1 แห่ง

110,296,900 บาท

งบประมาณทั้งสิ้น	204,600,000 บาท
เงินนอกงบประมาณ	20,560,000 บาท
เงินงบประมาณ	184,040,000 บาท
ปี 2559 ตั้งงบประมาณ	36,628,900 บาท
ปี 2560 ตั้งงบประมาณ	37,114,200 บาท
ปี 2561 ตั้งงบประมาณ	110,296,900 บาท

## (12) โครงการก่อสร้างระบบรวบรวมและบำบัดน้ำเสียระยะที่ 2

เทศบาลเมืองทุ่งสง จังหวัดนครศรีธรรมราช 1 แห่ง

27,659,300 บาท

งบประมาณทั้งสิ้น	106,300,000 บาท
เงินนอกงบประมาณ	10,730,000 บาท
เงินงบประมาณ	95,570,000 บาท
ปี 2559 ตั้งงบประมาณ	19,173,500 บาท
ปี 2560 ตั้งงบประมาณ	35,166,200 บาท

ปี 2561 ตั้งงบประมาณ	27,659,300 บาท	
ปี 2562 ผูกพันงบประมาณ	13,571,000 บาท	
(13) โครงการเพิ่มประสิทธิภาพระบบรวบรวมและบำบัดน้ำเสีย		
เทศบาลนครหาดใหญ่ จังหวัดสงขลา 1 แห่ง		58,349,700 บาท
งบประมาณทั้งสิ้น	110,000,000 บาท	
เงินนอกงบประมาณ	11,100,000 บาท	
เงินงบประมาณ	98,900,000 บาท	
ปี 2559 ตั้งงบประมาณ	20,153,800 บาท	
ปี 2560 ตั้งงบประมาณ	20,396,500 บาท	
ปี 2561 ตั้งงบประมาณ	58,349,700 บาท	
(14) ค่าควบคุมงานก่อสร้างระบบรวบรวมและบำบัดน้ำเสีย		
เทศบาลตำบลท่ายาง จังหวัดเพชรบุรี 1 แห่ง		2,599,700 บาท
งบประมาณทั้งสิ้น	7,672,200 บาท	
เงินนอกงบประมาณ	767,200 บาท	
เงินงบประมาณ	6,905,000 บาท	
ปี 2559 ตั้งงบประมาณ	2,103,500 บาท	
ปี 2560 ตั้งงบประมาณ	1,051,800 บาท	
ปี 2561 ตั้งงบประมาณ	2,599,700 บาท	
ปี 2562 ผูกพันงบประมาณ	1,150,000 บาท	
(15) ค่าควบคุมงานพัฒนาระบบรวบรวมและบำบัดน้ำเสียรวม		
เทศบาลเมืองฉะเชิงเทรา จังหวัดฉะเชิงเทรา 1 แห่ง		463,300 บาท
งบประมาณทั้งสิ้น	2,573,600 บาท	
เงินนอกงบประมาณ	257,300 บาท	
เงินงบประมาณ	2,316,300 บาท	
ปี 2560 ตั้งงบประมาณ	347,400 บาท	
ปี 2561 ตั้งงบประมาณ	463,300 บาท	
ปี 2562 ผูกพันงบประมาณ	1,505,600 บาท	
(16) ค่าควบคุมงานก่อสร้างระบบรวบรวมและบำบัดน้ำเสีย (โชน 1 ศรีสมาน)		
เทศบาลนครปากเกร็ด จังหวัดนนทบุรี 1 แห่ง		2,563,200 บาท
งบประมาณทั้งสิ้น	6,408,000 บาท	
เงินนอกงบประมาณ	640,700 บาท	
เงินงบประมาณ	5,767,300 บาท	
ปี 2559 ตั้งงบประมาณ	1,730,200 บาท	
ปี 2560 ตั้งงบประมาณ	1,473,900 บาท	
ปี 2561 ตั้งงบประมาณ	2,563,200 บาท	
(17) ค่าควบคุมงานก่อสร้างระบบรวบรวมน้ำเสียชุมชน		
เทศบาลเมืองหนองลำโรง จังหวัดอุดรธานี 1 แห่ง		1,779,300 บาท
งบประมาณทั้งสิ้น	3,594,400 บาท	
เงินนอกงบประมาณ	359,400 บาท	

เงินงบประมาณ	3,235,000 บาท	
ปี 2559 ตั้งงบประมาณ	970,500 บาท	
ปี 2560 ตั้งงบประมาณ	485,200 บาท	
ปี 2561 ตั้งงบประมาณ	1,779,300 บาท	
(18) ค่าความคุมงานการเพิ่มประสิทธิภาพระบบรวบรวมและบำบัดน้ำเสีย		
เทศบาลนครหาดใหญ่ จังหวัดสงขลา 1 แห่ง		890,100 บาท
งบประมาณทั้งสิ้น	1,798,000 บาท	
เงินนอกงบประมาณ	179,700 บาท	
เงินงบประมาณ	1,618,300 บาท	
ปี 2559 ตั้งงบประมาณ	485,500 บาท	
ปี 2560 ตั้งงบประมาณ	242,700 บาท	
ปี 2561 ตั้งงบประมาณ	890,100 บาท	
(19) ค่าความคุมงานสร้างระบบรวบรวม และบำบัดน้ำเสีย เทศบาลตำบลบรีอ		
จังหวัดมหาสารคาม 1 แห่ง		61,700 บาท
งบประมาณทั้งสิ้น	342,700 บาท	
เงินนอกงบประมาณ	34,200 บาท	
เงินงบประมาณ	308,500 บาท	
ปี 2560 ตั้งงบประมาณ	61,700 บาท	
ปี 2561 ตั้งงบประมาณ	61,700 บาท	
ปี 2562 ผูกพันงบประมาณ	185,100 บาท	
(20) ค่าความคุมงานสร้างระบบรวบรวม และบำบัดน้ำเสีย		
เทศบาลเมืองศรีสะเกษ จังหวัดศรีสะเกษ 1 แห่ง		428,100 บาท
งบประมาณทั้งสิ้น	2,378,100 บาท	
เงินนอกงบประมาณ	237,800 บาท	
เงินงบประมาณ	2,140,300 บาท	
ปี 2560 ตั้งงบประมาณ	428,100 บาท	
ปี 2561 ตั้งงบประมาณ	428,100 บาท	
ปี 2562 ผูกพันงบประมาณ	1,284,100 บาท	
(21) ค่าความคุมงานการเพิ่มประสิทธิภาพระบบรวบรวมน้ำเสีย ระยะที่ 3		
เทศบาลนครสงขลา จังหวัดสงขลา 1 แห่ง		165,500 บาท
งบประมาณทั้งสิ้น	919,500 บาท	
เงินนอกงบประมาณ	92,000 บาท	
เงินงบประมาณ	827,500 บาท	
ปี 2560 ตั้งงบประมาณ	165,500 บาท	
ปี 2561 ตั้งงบประมาณ	165,500 บาท	
ปี 2562 ผูกพันงบประมาณ	496,500 บาท	

## (22) ค่าก่อสร้างเพื่อเพิ่มประสิทธิภาพระบบรวบรวมและบำบัดน้ำเสีย

เทศบาลเมืองหัวหิน จังหวัดประจวบคีรีขันธ์ 1 แห่ง

24,400,000 บาท

งบประมาณทั้งสิ้น	122,000,000 บาท
เงินนอกงบประมาณ	12,200,000 บาท
เงินงบประมาณ	109,800,000 บาท
ปี 2556 - 2558 ตั้งงบประมาณ	59,662,500 บาท
ปี 2559 ตั้งงบประมาณ	17,197,500 บาท
ปี 2560 ตั้งงบประมาณ	8,540,000 บาท
ปี 2561 ตั้งงบประมาณ	24,400,000 บาท

## (23) ค่าก่อสร้างระบบรวบรวมและบำบัดน้ำเสีย เทศบาลตำบลแม่สาย

จังหวัดเชียงราย 1 แห่ง

49,174,000 บาท

งบประมาณทั้งสิ้น	245,870,000 บาท
เงินนอกงบประมาณ	24,587,000 บาท
เงินงบประมาณ	221,283,000 บาท
ปี 2557 - 2558 ตั้งงบประมาณ	91,595,600 บาท
ปี 2559 ตั้งงบประมาณ	77,576,000 บาท
ปี 2560 ตั้งงบประมาณ	2,937,400 บาท
ปี 2561 ตั้งงบประมาณ	49,174,000 บาท

## กระทรวงมหาดไทย

## กรุงเทพมหานคร

## โครงการ : โครงการการจัดการจัดการคุณภาพน้ำ

16,632,000 บาท

## 1. งบเงินอุดหนุน

16,632,000 บาท

## 1.1 เงินอุดหนุนเฉพาะกิจ

16,632,000 บาท

## 1) ค่าที่ดิน/สิ่งก่อสร้าง

16,632,000 บาท

(1) งานก่อสร้างระบบรวบรวมน้ำเสียเพิ่มเติมริมคลองแสนแสบช่วงถนนวิฑู-

คลองต้นเข้โรงควบคุมคุณภาพน้ำดินแดง

16,632,000 บาท

งบประมาณทั้งสิ้น	378,000,000 บาท
เงินงบประมาณ	378,000,000 บาท
ปี 2560 ตั้งงบประมาณ	75,600,000 บาท
ปี 2561 ตั้งงบประมาณ	16,632,000 บาท
ปี 2562 ผูกพันงบประมาณ	163,296,000 บาท
ปี 2563 ผูกพันงบประมาณ	122,472,000 บาท

(2) ก่อสร้างระบบรวบรวมน้ำเสีย (เพิ่มเติม) พื้นที่เขตห้วยขวางเข้าโรงควบคุม

คุณภาพน้ำดินแดง

- บาท

งบประมาณทั้งสิ้น	1,600,000,000 บาท
เงินงบประมาณ	1,600,000,000 บาท
ปี 2560 ตั้งงบประมาณ	320,000,000 บาท
ปี 2561 ตั้งงบประมาณ	- บาท

ปี 2562 ผูกพันงบประมาณ	500,000,000 บาท
ปี 2563 ผูกพันงบประมาณ	780,000,000 บาท

**ตัวชี้วัดที่ 2 : ปริมาณขยะที่เข้าสู่ระบบกำจัดลดลง ร้อยละ 5**

**กระทรวงทรัพยากรธรรมชาติและสิ่งแวดล้อม**

**สำนักงานนโยบายและแผนทรัพยากรธรรมชาติและสิ่งแวดล้อม**

**โครงการ : โครงการถ่ายโอนการสนับสนุนแผนปฏิบัติการเพื่อจัดการขยะในระดับจังหวัด**

**1,389,564,100 บาท**

**1. งบเงินอุดหนุน**

**1,389,564,100 บาท**

**1.1 เงินอุดหนุนเฉพาะกิจ**

**1,389,564,100 บาท**

1) ค่าครุภัณฑ์

25,666,000 บาท

(1) ค่าครุภัณฑ์เพิ่มประสิทธิภาพการบริหารจัดการระบบกำจัดขยะมูลฝอย

เทศบาลเมืองท่าบ่อ จังหวัดหนองคาย

11,942,000 บาท

งบประมาณทั้งสิ้น

13,380,000 บาท

เงินนอกงบประมาณ

1,438,000 บาท

เงินงบประมาณ

11,942,000 บาท

(2) ค่าครุภัณฑ์เพิ่มประสิทธิภาพการจัดการขยะมูลฝอย เทศบาลเมืองเลย

จังหวัดเลย

13,724,000 บาท

งบประมาณทั้งสิ้น

15,360,000 บาท

เงินนอกงบประมาณ

1,636,000 บาท

เงินงบประมาณ

13,724,000 บาท

2) ค่าที่ดิน/สิ่งก่อสร้าง

1,363,898,100 บาท

(1) ค่าก่อสร้างศูนย์การจัดการขยะมูลฝอยรวม เทศบาลตำบลนากลาง

จังหวัดหนองบัวลำภู 1 แห่ง

1,962,600 บาท

งบประมาณทั้งสิ้น

56,470,000 บาท

เงินนอกงบประมาณ

5,747,000 บาท

เงินงบประมาณ

50,723,000 บาท

ปี 2559 ตั้งงบประมาณ

48,760,400 บาท

ปี 2561 ตั้งงบประมาณ

1,962,600 บาท

(2) ค่าก่อสร้างระบบกำจัดขยะมูลฝอยและสิ่งปฏิกูล บ่อที่ 1 (ระยะที่ 2)

เทศบาลนครยะลา จังหวัดยะลา 1 แห่ง

36,362,000 บาท

งบประมาณทั้งสิ้น

109,200,000 บาท

เงินนอกงบประมาณ

5,560,000 บาท

เงินงบประมาณ

103,640,000 บาท

ปี 2558 ตั้งงบประมาณ

21,284,700 บาท

ปี 2559 ตั้งงบประมาณ

28,379,600 บาท

ปี 2560 ตั้งงบประมาณ

17,613,700 บาท

ปี 2561 ตั้งงบประมาณ

36,362,000 บาท

(3) ค่าก่อสร้างเพื่อเพิ่มประสิทธิภาพระบบกำจัดขยะมูลฝอยแบบครบวงจร		
เทศบาลตำบลแม่สาย จังหวัดเชียงราย 1 แห่ง		33,723,400 บาท
งบประมาณทั้งสิ้น	187,463,000 บาท	
เงินนอกงบประมาณ	18,846,300 บาท	
เงินงบประมาณ	168,616,700 บาท	
ปี 2561 ตั้งงบประมาณ	33,723,400 บาท	
ปี 2562 ผูกพันงบประมาณ	67,446,600 บาท	
ปี 2563 ผูกพันงบประมาณ	67,446,700 บาท	
(4) ค่าก่อสร้างศูนย์การจัดการขยะมูลฝอย เทศบาลตำบลโนนสูงเปลือย		
จังหวัดหนองบัวลำภู 1 แห่ง		6,437,200 บาท
งบประมาณทั้งสิ้น	35,873,000 บาท	
เงินนอกงบประมาณ	3,687,300 บาท	
เงินงบประมาณ	32,185,700 บาท	
ปี 2561 ตั้งงบประมาณ	6,437,200 บาท	
ปี 2562 ผูกพันงบประมาณ	25,748,500 บาท	
(5) ค่าก่อสร้างเพื่อเพิ่มประสิทธิภาพป้อมฝักกลบขยะมูลฝอย		
และจัดซื้อครุภัณฑ์ระบบการจัดการขยะมูลฝอยแบบครบวงจร		
ระยะที่ 5 เทศบาลเมืองวารินชำราบ จังหวัดอุบลราชธานี 1 แห่ง		5,781,400 บาท
งบประมาณทั้งสิ้น	32,230,000 บาท	
เงินนอกงบประมาณ	3,323,000 บาท	
เงินงบประมาณ	28,907,000 บาท	
ปี 2561 ตั้งงบประมาณ	5,781,400 บาท	
ปี 2562 ผูกพันงบประมาณ	23,125,600 บาท	
(6) โครงการก่อสร้างศูนย์การจัดการขยะมูลฝอยรวม		
เทศบาลเมืองเมืองปัก จังหวัดนครราชสีมา 1 แห่ง		16,163,500 บาท
งบประมาณทั้งสิ้น	42,852,000 บาท	
เงินนอกงบประมาณ	4,385,200 บาท	
เงินงบประมาณ	38,466,800 บาท	
ปี 2559 ตั้งงบประมาณ	8,029,200 บาท	
ปี 2560 ตั้งงบประมาณ	14,274,100 บาท	
ปี 2561 ตั้งงบประมาณ	16,163,500 บาท	
(7) โครงการก่อสร้างเพิ่มประสิทธิภาพระบบกำจัดขยะมูลฝอยติดเชื้อ		
องค์การบริหารส่วนจังหวัดนนทบุรี จังหวัดนนทบุรี 1 แห่ง		137,937,700 บาท
งบประมาณทั้งสิ้น	356,542,500 บาท	
เงินนอกงบประมาณ	35,754,200 บาท	
เงินงบประมาณ	320,788,300 บาท	
ปี 2559 ตั้งงบประมาณ	64,384,000 บาท	
ปี 2560 ตั้งงบประมาณ	118,466,600 บาท	
ปี 2561 ตั้งงบประมาณ	137,937,700 บาท	

(8) โครงการก่อสร้างเพื่อเพิ่มประสิทธิภาพศูนย์จัดการมูลฝอยรวม		
เทศบาลนครสกลนคร จังหวัดสกลนคร 1 แห่ง		46,786,400 บาท
งบประมาณทั้งสิ้น	132,400,000 บาท	
เงินนอกงบประมาณ	13,340,000 บาท	
เงินงบประมาณ	119,060,000 บาท	
ปี 2559 ตั้งงบประมาณ	26,018,500 บาท	
ปี 2560 ตั้งงบประมาณ	46,255,100 บาท	
ปี 2561 ตั้งงบประมาณ	46,786,400 บาท	
(9) โครงการเพิ่มประสิทธิภาพระบบกำจัดขยะมูลฝอย (ระยะที่ 2)		
เทศบาลเมืองหลังสวน จังหวัดชุมพร 1 แห่ง		23,202,200 บาท
งบประมาณทั้งสิ้น	71,000,000 บาท	
เงินนอกงบประมาณ	7,200,000 บาท	
เงินงบประมาณ	63,800,000 บาท	
ปี 2559 ตั้งงบประมาณ	14,130,700 บาท	
ปี 2560 ตั้งงบประมาณ	26,467,100 บาท	
ปี 2561 ตั้งงบประมาณ	23,202,200 บาท	
(10) โครงการก่อสร้างระบบกำจัดมูลฝอยโดยวิธีการฝังกลบอย่างถูกหลัก		
สุขาภิบาล ระยะเวลาที่ 1 เทศบาลตำบลจระเข้มะ จังหวัดสงขลา 1 แห่ง		28,395,900 บาท
งบประมาณทั้งสิ้น	73,087,000 บาท	
เงินนอกงบประมาณ	7,408,700 บาท	
เงินงบประมาณ	65,678,300 บาท	
ปี 2559 ตั้งงบประมาณ	13,421,700 บาท	
ปี 2560 ตั้งงบประมาณ	23,860,700 บาท	
ปี 2561 ตั้งงบประมาณ	28,395,900 บาท	
(11) โครงการปรับปรุงศูนย์จัดการมูลฝอยรวมแบบครบวงจร		
เทศบาลเมืองบ้านไผ่ จังหวัดขอนแก่น 1 แห่ง		8,404,000 บาท
งบประมาณทั้งสิ้น	46,800,000 บาท	
เงินนอกงบประมาณ	4,780,000 บาท	
เงินงบประมาณ	42,020,000 บาท	
ปี 2560 ตั้งงบประมาณ	33,616,000 บาท	
ปี 2561 ตั้งงบประมาณ	8,404,000 บาท	
(12) โครงการก่อสร้างเพื่อเพิ่มประสิทธิภาพระบบกำจัดขยะมูลฝอย		
แบบครบวงจร เทศบาลเมืองชะอำ จังหวัดเพชรบุรี 1 แห่ง		37,794,100 บาท
งบประมาณทั้งสิ้น	70,698,000 บาท	
เงินนอกงบประมาณ	7,169,800 บาท	
เงินงบประมาณ	63,528,200 บาท	
ปี 2559 ตั้งงบประมาณ	13,082,100 บาท	
ปี 2560 ตั้งงบประมาณ	12,652,000 บาท	
ปี 2561 ตั้งงบประมาณ	37,794,100 บาท	

(13) โครงการก่อสร้างระบบเตาเผามูลฝอยติดเชื้อ		
องค์การบริหารส่วนจังหวัดระยอง จังหวัดระยอง 1 แห่ง		61,245,600 บาท
งบประมาณทั้งสิ้น	153,600,000 บาท	
เงินนอกงบประมาณ	15,460,000 บาท	
เงินงบประมาณ	138,140,000 บาท	
ปี 2559 ตั้งงบประมาณ	27,682,000 บาท	
ปี 2560 ตั้งงบประมาณ	49,212,400 บาท	
ปี 2561 ตั้งงบประมาณ	61,245,600 บาท	
(14) ค่าก่อสร้างระบบกำจัดขยะมูลฝอยเพื่อเพิ่มประสิทธิภาพศูนย์กำจัดขยะ		
มูลฝอยรวม เทศบาลเมืองนครพนม จังหวัดนครพนม 1 แห่ง		17,867,600 บาท
งบประมาณทั้งสิ้น	45,800,000 บาท	
เงินนอกงบประมาณ	4,680,000 บาท	
เงินงบประมาณ	41,120,000 บาท	
ปี 2559 ตั้งงบประมาณ	8,370,800 บาท	
ปี 2560 ตั้งงบประมาณ	14,881,600 บาท	
ปี 2561 ตั้งงบประมาณ	17,867,600 บาท	
(15) ค่าก่อสร้างศูนย์กำจัดขยะมูลฝอยรวมแบบครบวงจร		
เทศบาลตำบลเรือเสาะ จังหวัดนราธิวาส 1 แห่ง		13,810,800 บาท
งบประมาณทั้งสิ้น	72,996,100 บาท	
เงินนอกงบประมาณ	3,942,000 บาท	
เงินงบประมาณ	69,054,100 บาท	
ปี 2560 ตั้งงบประมาณ	22,634,400 บาท	
ปี 2561 ตั้งงบประมาณ	13,810,800 บาท	
ปี 2562 ผูกพันงบประมาณ	32,608,900 บาท	
(16) การเพิ่มประสิทธิภาพระบบกำจัดขยะมูลฝอยแบบครบวงจร		
เทศบาลเมืองปัตตานี จังหวัดปัตตานี 1 แห่ง		79,210,000 บาท
งบประมาณทั้งสิ้น	191,710,000 บาท	
เงินนอกงบประมาณ	10,190,000 บาท	
เงินงบประมาณ	181,520,000 บาท	
ปี 2560 ตั้งงบประมาณ	36,304,000 บาท	
ปี 2561 ตั้งงบประมาณ	79,210,000 บาท	
ปี 2562 ผูกพันงบประมาณ	66,006,000 บาท	
(17) ค่าก่อสร้างระบบการจัดการขยะเพื่อผลิตเป็นเชื้อเพลิง (Refuse		
derived fuel : RDF) และปุ๋ยอินทรีย์ เทศบาลตำบลสามเมือง		
จังหวัดพระนครศรีอยุธยา 1 แห่ง		8,388,900 บาท
งบประมาณทั้งสิ้น	42,044,400 บาท	
เงินนอกงบประมาณ	100,000 บาท	
เงินงบประมาณ	41,944,400 บาท	
ปี 2560 ตั้งงบประมาณ	8,388,900 บาท	



ปี 2561 ตั้งงบประมาณ	8,388,900 บาท	
ปี 2562 ผูกพันงบประมาณ	25,166,600 บาท	
(18) ค่าก่อสร้างระบบการจัดการขยะเพื่อผลิตเป็นเชื้อเพลิง (Refuse derived fuel : RDF) และปุ๋ยอินทรีย์ เทศบาลตำบลกุดชุมพภูมิพัฒนา จังหวัดยโสธร 1 แห่ง		26,662,900 บาท
งบประมาณทั้งสิ้น	133,414,500 บาท	
เงินนอกงบประมาณ	100,000 บาท	
เงินงบประมาณ	133,314,500 บาท	
ปี 2560 ตั้งงบประมาณ	26,662,900 บาท	
ปี 2561 ตั้งงบประมาณ	26,662,900 บาท	
ปี 2562 ผูกพันงบประมาณ	79,988,700 บาท	
(19) ค่าก่อสร้างระบบการจัดการขยะเพื่อผลิตเป็นเชื้อเพลิง (Refuse derived fuel : RDF) และปุ๋ยอินทรีย์ เทศบาลเมืองศรีสะเกษ จังหวัดศรีสะเกษ 1 แห่ง		75,784,700 บาท
งบประมาณทั้งสิ้น	163,600,000 บาท	
เงินนอกงบประมาณ	100,000 บาท	
เงินงบประมาณ	163,500,000 บาท	
ปี 2559 ตั้งงบประมาณ	33,239,500 บาท	
ปี 2560 ตั้งงบประมาณ	54,475,800 บาท	
ปี 2561 ตั้งงบประมาณ	75,784,700 บาท	
(20) ค่าก่อสร้างระบบการจัดการขยะเพื่อผลิตเป็นเชื้อเพลิง (Refuse derived fuel : RDF) และปุ๋ยอินทรีย์ องค์การบริหารส่วนตำบลเสียว จังหวัดศรีสะเกษ 1 แห่ง		11,039,800 บาท
งบประมาณทั้งสิ้น	55,298,700 บาท	
เงินนอกงบประมาณ	100,000 บาท	
เงินงบประมาณ	55,198,700 บาท	
ปี 2560 ตั้งงบประมาณ	11,039,800 บาท	
ปี 2561 ตั้งงบประมาณ	11,039,800 บาท	
ปี 2562 ผูกพันงบประมาณ	33,119,100 บาท	
(21) ค่าก่อสร้างระบบการจัดการขยะเพื่อผลิตเป็นเชื้อเพลิง (Refuse derived fuel : RDF) และปุ๋ยอินทรีย์ เทศบาลตำบลขุนหาญ จังหวัดศรีสะเกษ 1 แห่ง		24,016,200 บาท
งบประมาณทั้งสิ้น	53,350,000 บาท	
เงินนอกงบประมาณ	100,000 บาท	
เงินงบประมาณ	53,250,000 บาท	
ปี 2559 ตั้งงบประมาณ	11,078,100 บาท	
ปี 2560 ตั้งงบประมาณ	18,155,700 บาท	
ปี 2561 ตั้งงบประมาณ	24,016,200 บาท	

(22) ค่าก่อสร้างระบบการจัดการขยะเพื่อผลิตเป็นเชื้อเพลิง (Refuse derived fuel : RDF) และปุ๋ยอินทรีย์ เทศบาลเมืองร้อยเอ็ด

จังหวัดร้อยเอ็ด 1 แห่ง		84,369,700 บาท
งบประมาณทั้งสิ้น	187,600,000 บาท	
เงินนอกงบประมาณ	100,000 บาท	
เงินงบประมาณ	187,500,000 บาท	
ปี 2559 ตั้งงบประมาณ	39,081,000 บาท	
ปี 2560 ตั้งงบประมาณ	64,049,300 บาท	
ปี 2561 ตั้งงบประมาณ	84,369,700 บาท	

(23) ค่าก่อสร้างระบบการจัดการขยะเพื่อผลิตเป็นเชื้อเพลิง (Refuse derived fuel : RDF) และปุ๋ยอินทรีย์ เทศบาลนครสมุทรปราการ

จังหวัดสมุทรปราการ 1 แห่ง		63,802,200 บาท
งบประมาณทั้งสิ้น	319,111,200 บาท	
เงินนอกงบประมาณ	100,000 บาท	
เงินงบประมาณ	319,011,200 บาท	
ปี 2560 ตั้งงบประมาณ	63,802,200 บาท	
ปี 2561 ตั้งงบประมาณ	63,802,200 บาท	
ปี 2562 ผูกพันงบประมาณ	191,406,800 บาท	

(24) ค่าก่อสร้างระบบการจัดการขยะเพื่อผลิตเป็นเชื้อเพลิง (Refuse derived fuel : RDF) และปุ๋ยอินทรีย์ องค์การบริหารส่วนตำบล

คลองสาม จังหวัดปทุมธานี 1 แห่ง		38,281,300 บาท
งบประมาณทั้งสิ้น	319,111,200 บาท	
เงินนอกงบประมาณ	100,000 บาท	
เงินงบประมาณ	319,011,200 บาท	
ปี 2560 ตั้งงบประมาณ	63,802,300 บาท	
ปี 2561 ตั้งงบประมาณ	38,281,300 บาท	
ปี 2562 ผูกพันงบประมาณ	216,927,600 บาท	

(25) ค่าก่อสร้างระบบการจัดการขยะเพื่อผลิตเป็นเชื้อเพลิง (Refuse derived fuel : RDF) และปุ๋ยอินทรีย์ เทศบาลเมืองประจวบคีรีขันธ์

จังหวัดประจวบคีรีขันธ์ 1 แห่ง		23,448,500 บาท
งบประมาณทั้งสิ้น	195,504,300 บาท	
เงินนอกงบประมาณ	100,000 บาท	
เงินงบประมาณ	195,404,300 บาท	
ปี 2560 ตั้งงบประมาณ	39,080,900 บาท	
ปี 2561 ตั้งงบประมาณ	23,448,500 บาท	
ปี 2562 ผูกพันงบประมาณ	132,874,900 บาท	

(26) ค่าก่อสร้างระบบการจัดการขยะเพื่อผลิตเป็นเชื้อเพลิง (Refuse derived fuel : RDF) และปุ๋ยอินทรีย์ เทศบาลเมืองสระบุรี		
จังหวัดสระบุรี 1 แห่ง		39,080,900 บาท
งบประมาณทั้งสิ้น	195,504,300 บาท	
เงินนอกงบประมาณ	100,000 บาท	
เงินงบประมาณ	195,404,300 บาท	
ปี 2560 ตั้งงบประมาณ	39,080,900 บาท	
ปี 2561 ตั้งงบประมาณ	39,080,900 บาท	
ปี 2562 ผูกพันงบประมาณ	117,242,500 บาท	
(27) ค่าก่อสร้างระบบการจัดการขยะเพื่อผลิตเป็นเชื้อเพลิง (Refuse derived fuel : RDF) และปุ๋ยอินทรีย์ เทศบาลเมืองเบตง		
จังหวัดยะลา 1 แห่ง		26,662,900 บาท
งบประมาณทั้งสิ้น	133,414,500 บาท	
เงินนอกงบประมาณ	100,000 บาท	
เงินงบประมาณ	133,314,500 บาท	
ปี 2560 ตั้งงบประมาณ	26,662,900 บาท	
ปี 2561 ตั้งงบประมาณ	26,662,900 บาท	
ปี 2562 ผูกพันงบประมาณ	79,988,700 บาท	
(28) ค่าก่อสร้างระบบการจัดการขยะเพื่อผลิตเป็นเชื้อเพลิง (Refuse derived fuel : RDF) และปุ๋ยอินทรีย์ เทศบาลตำบลท่าวังผา		
จังหวัดน่าน 1 แห่ง		10,934,100 บาท
งบประมาณทั้งสิ้น	54,770,400 บาท	
เงินนอกงบประมาณ	100,000 บาท	
เงินงบประมาณ	54,670,400 บาท	
ปี 2560 ตั้งงบประมาณ	10,934,000 บาท	
ปี 2561 ตั้งงบประมาณ	10,934,100 บาท	
ปี 2562 ผูกพันงบประมาณ	32,802,300 บาท	
(29) ค่าก่อสร้างระบบการจัดการขยะเพื่อผลิตเป็นเชื้อเพลิง (Refuse derived fuel : RDF) และปุ๋ยอินทรีย์ องค์การบริหารส่วนตำบล		
แก่งหางแมว จังหวัดจันทบุรี 1 แห่ง		64,094,800 บาท
งบประมาณทั้งสิ้น	110,400,000 บาท	
เงินนอกงบประมาณ	100,000 บาท	
เงินงบประมาณ	110,300,000 บาท	
ปี 2560 ตั้งงบประมาณ	22,187,200 บาท	
ปี 2561 ตั้งงบประมาณ	64,094,800 บาท	
ปี 2562 ผูกพันงบประมาณ	24,018,000 บาท	

(30) ค่าก่อสร้างระบบการจัดการขยะเพื่อผลิตเป็นเชื้อเพลิง (Refuse derived fuel : RDF) และปุ๋ยอินทรีย์ เทศบาลเมืองนราธิวาส		
จังหวัดนราธิวาส 1 แห่ง		63,984,000 บาท
งบประมาณทั้งสิ้น	320,019,900 บาท	
เงินนอกงบประมาณ	100,000 บาท	
เงินงบประมาณ	319,919,900 บาท	
ปี 2560 ตั้งงบประมาณ	63,984,000 บาท	
ปี 2561 ตั้งงบประมาณ	63,984,000 บาท	
ปี 2562 ผูกพันงบประมาณ	191,951,900 บาท	
(31) ค่าก่อสร้างระบบการจัดการขยะเพื่อผลิตเป็นเชื้อเพลิง (Refuse derived fuel : RDF) และปุ๋ยอินทรีย์ องค์การบริหารส่วนตำบลสมอแข		
จังหวัดพิษณุโลก 1 แห่ง		9,707,500 บาท
งบประมาณทั้งสิ้น	48,637,700 บาท	
เงินนอกงบประมาณ	100,000 บาท	
เงินงบประมาณ	48,537,700 บาท	
ปี 2560 ตั้งงบประมาณ	9,707,500 บาท	
ปี 2561 ตั้งงบประมาณ	9,707,500 บาท	
ปี 2562 ผูกพันงบประมาณ	29,122,700 บาท	
(32) โครงการปรับปรุงประสิทธิภาพเตาเผาขยะมูลฝอย ขนาด 250 ตันต่อวัน		
เทศบาลนครภูเก็ต จังหวัดภูเก็ต 1 แห่ง		95,379,200 บาท
งบประมาณทั้งสิ้น	530,000,000 บาท	
เงินนอกงบประมาณ	53,100,000 บาท	
เงินงบประมาณ	476,900,000 บาท	
ปี 2560 ตั้งงบประมาณ	95,380,000 บาท	
ปี 2561 ตั้งงบประมาณ	95,379,200 บาท	
ปี 2562 ผูกพันงบประมาณ	286,140,800 บาท	
(33) ค่าก่อสร้างศูนย์กำจัดขยะมูลฝอยรวมแบบครบวงจร โซนที่ 1		
องค์การบริหารส่วนจังหวัดฉะเชิงเทรา จังหวัดฉะเชิงเทรา 1 แห่ง		48,295,300 บาท
งบประมาณทั้งสิ้น	140,037,400 บาท	
เงินนอกงบประมาณ	14,350,700 บาท	
เงินงบประมาณ	125,686,700 บาท	
ปี 2556 - 2558 ตั้งงบประมาณ	56,061,100 บาท	
ปี 2559 ตั้งงบประมาณ	20,031,600 บาท	
ปี 2560 ตั้งงบประมาณ	1,298,700 บาท	
ปี 2561 ตั้งงบประมาณ	48,295,300 บาท	
(34) ค่าก่อสร้างเพิ่มประสิทธิภาพศูนย์บริหารจัดการมูลฝอยติดเชื้อ		
เทศบาลนครอุดรธานี จังหวัดอุดรธานี 1 แห่ง		85,504,400 บาท
งบประมาณทั้งสิ้น	285,348,000 บาท	
เงินนอกงบประมาณ	28,634,800 บาท	

เงินงบประมาณ	256,713,200 บาท
ปี 2558 ตั้งงบประมาณ	51,760,600 บาท
ปี 2559 ตั้งงบประมาณ	69,014,200 บาท
ปี 2560 ตั้งงบประมาณ	50,434,000 บาท
ปี 2561 ตั้งงบประมาณ	85,504,400 บาท
(35) ค่าก่อสร้างศูนย์การจัดการขยะมูลฝอยรวม กลุ่มพื้นที่ 3 (อำเภอซุซันธุ์ อำเภอภูสิงห์ อำเภอไพรบึง อำเภอปรังค์ภู)	
องค์การบริหารส่วนจังหวัดศรีสะเกษ จังหวัดศรีสะเกษ 1 แห่ง	9,376,400 บาท
งบประมาณทั้งสิ้น	53,526,000 บาท
เงินนอกงบประมาณ	5,452,600 บาท
เงินงบประมาณ	48,073,400 บาท
ปี 2559 ตั้งงบประมาณ	38,697,000 บาท
ปี 2561 ตั้งงบประมาณ	9,376,400 บาท

#### แนวทางการดำเนินงานที่ 1.1.5 : การจัดการบริหารระดับบริหารจัดการ

ตัวชี้วัด : ร้อยละ 70 ของจำนวนองค์กรปกครองส่วนท้องถิ่นผ่านเกณฑ์

การประเมิน LPA ด้านคุณธรรมและความโปร่งใส

สำนักนายกรัฐมนตรี

สำนักงานปลัดสำนักนายกรัฐมนตรี

โครงการ : โครงการเพิ่มประสิทธิภาพการบริหารจัดการของท้องถิ่น

208,000,000 บาท

1. งบเงินอุดหนุน

208,000,000 บาท

1.1 เงินอุดหนุนทั่วไป

208,000,000 บาท

1) เงินอุดหนุนเพื่อเป็นรางวัลสำหรับองค์กรปกครองส่วนท้องถิ่นจูงใจ  
เพื่อเพิ่มประสิทธิภาพการบริหารจัดการของท้องถิ่น

208,000,000 บาท

กระทรวงมหาดไทย

กรมส่งเสริมการปกครองท้องถิ่น

โครงการ : โครงการส่งเสริมสนับสนุนการแก้ไขปัญหาและพัฒนาจังหวัดชายแดนภาคใต้

1,042,588,800 บาท

1. งบเงินอุดหนุน

1,042,588,800 บาท

1.1 เงินอุดหนุนทั่วไป

1,042,588,800 บาท

1) เงินอุดหนุนสำหรับชดเชยรายได้ที่ลดลงจากเหตุการณ์ความไม่สงบในพื้นที่  
5 จังหวัดชายแดนภาคใต้

1,042,588,800 บาท

ผลผลิต : จัดสรรเงินอุดหนุนให้แก่องค์กรปกครองส่วนท้องถิ่น

8,329,597,600 บาท

1. งบเงินอุดหนุน

8,329,597,600 บาท

1.1 เงินอุดหนุนทั่วไป

8,329,597,600 บาท

1) เงินอุดหนุนสำหรับสนับสนุนการถ่ายโอนบุคลากร (เงินเดือนและสวัสดิการ)

723,588,600 บาท

1.1) ค่าเงินเดือนและค่าจ้างสำหรับข้าราชการและลูกจ้างถ่ายโอน

594,095,500 บาท

1.2) ค่าสิทธิประโยชน์ข้าราชการและลูกจ้างถ่ายโอน

129,493,100 บาท

2) เงินอุดหนุนสำหรับค่าตอบแทนพิเศษรายเดือนให้แก่เจ้าหน้าที่ผู้ปฏิบัติงานขององค์กรปกครองส่วนท้องถิ่นในพื้นที่จังหวัดชายแดนภาคใต้	362,940,000 บาท
3) เงินอุดหนุนสำหรับสนับสนุนค่าใช้จ่ายเพื่อการรักษาพยาบาลของข้าราชการ พนักงานส่วนท้องถิ่น และลูกจ้าง	6,991,805,000 บาท
3.1) ค่าใช้จ่ายเพื่อการรักษาพยาบาลของข้าราชการ พนักงานส่วนท้องถิ่นและลูกจ้าง	6,886,927,900 บาท
3.2) ค่าใช้จ่ายในการบริหารจัดการของสำนักงานหลักประกันสุขภาพแห่งชาติ	104,877,100 บาท
4) เงินอุดหนุนสำหรับการประเมินคุณธรรมและความโปร่งใสในการดำเนินงานขององค์กรปกครองส่วนท้องถิ่น	251,264,000 บาท
<b>ตัวชี้วัดที่ 2 : ร้อยละ 70 ของจำนวนองค์กรปกครองส่วนท้องถิ่นจัดเก็บรายได้เองเพิ่มขึ้นไม่น้อยกว่าร้อยละ 5</b>	<b>50,945,518,500 บาท</b>
<b>กระทรวงมหาดไทย</b>	
<b>กรมส่งเสริมการปกครองท้องถิ่น</b>	
<b>ผลผลิต : จัดสรรเงินอุดหนุนให้แก่องค์กรปกครองส่วนท้องถิ่น</b>	<b>50,945,518,500 บาท</b>
<b>1. งบเงินอุดหนุน</b>	<b>50,945,518,500 บาท</b>
<b>1.1 เงินอุดหนุนทั่วไป</b>	<b>50,945,518,500 บาท</b>
1) เงินอุดหนุนสำหรับดำเนินการตามอำนาจหน้าที่และภารกิจถ่ายโอน	50,945,518,500 บาท



เอกสารงบประมาณ ฉบับที่ ๓

# งบประมาณรายจ่าย

ประจำปีงบประมาณ พ.ศ. ๒๕๖๑



สำนักงานประมาณ  
สำนักนายกรัฐมนตรี